

Enfermedad Laboral

En Colombia está definida en el artículo 4 de la ley 1562 de 2012. Por la cual se modifica el Sistema de Riesgos Laborales y se dictan otras disposiciones en materia de Salud Ocupacional donde enuncia:

“Enfermedad laboral. Es enfermedad laboral la contraída como resultado de la exposición a factores de riesgo inherentes a la actividad laboral o del medio en el que el trabajador se ha visto obligado a trabajar. El Gobierno Nacional, determinará, en forma periódica, las enfermedades que se consideran como laborales y en los casos en que una enfermedad no figure en la tabla de enfermedades laborales, pero se demuestre la relación de causalidad con los factores de riesgo ocupacional será reconocida como enfermedad laboral, conforme a lo establecido en las normas legales vigentes.

Parágrafo 1°. El Gobierno Nacional, previo concepto del Consejo Nacional de Riesgos Laborales, determinará, en forma periódica, las enfermedades que se consideran como laborales.

Parágrafo 2°. Para tal efecto, El Ministerio de la Salud y Protección Social y el Ministerio de Trabajo, realizará una actualización de la tabla de enfermedades laborales por lo menos cada tres (3) años atendiendo a los estudios técnicos financiados por el Fondo Nacional de Riesgos Laborales.”



El artículo 142 del Decreto ley 019 de 2012. Por el cual se dictan normas para suprimir o reformar regulaciones, procedimientos y trámites innecesarios existentes en la Administración Pública establece:

“CALIFICACIÓN DE ESTADO DE INVALIDEZ

El artículo 41 de la Ley 100 de 1993, modificado por el artículo 52 de la Ley 962 de 2005, quedará así:

Corresponde al Instituto de Seguros Sociales, Administradora Colombiana de Pensiones (Colpensiones), a las Administradoras de Riesgos Profesionales (ARP), a las Compañías de Seguros que asuman el riesgo de invalidez y muerte, y a las entidades promotoras de salud (EPS), determinar en una primera oportunidad la pérdida de capacidad laboral y calificar el grado de invalidez y el origen de estas contingencias.

En caso de que el interesado no esté de acuerdo con la calificación deberá manifestar su inconformidad dentro de los diez (10) días siguientes y la entidad deberá remitirlo a las Juntas Regionales de Calificación de Invalidez del orden regional dentro de los cinco (5) días siguientes, cuya decisión será apelable ante la Junta Nacional de Calificación de Invalidez, la cual decidirá en un término de cinco (5) días. Contra dichas decisiones proceden las acciones legales. (...)”



El Decreto 1477 de 2014. Por el cual se expide la Tabla de Enfermedades Laborales, establece:

Artículo 1°. Tabla de Enfermedades Laborales.

Artículo 2°. De la relación de causalidad.

Artículo 3°. Determinación de la causalidad.

Artículo 4°. Prestaciones económicas y asistenciales.

Artículo 5°. Vigencia y derogatorias.

La nueva tabla establece además **cinco factores de riesgo ocupacional** para la prevención de las enfermedades entre los que están: **los químicos, físicos, biológicos, psicosociales y agentes ergonómicos**.

En lo que tiene que ver con agentes químicos el listado de ocupaciones e industrias se mencionan las más representativas en donde los trabajadores se exponen por utilizar materiales en labores en minas, canteras, industria textil, preparación de pieles, y en general en la industria química y farmacéutica, que ocasionan 250 enfermedades que están catalogadas dentro de la nueva tabla.

Dentro de los agentes físicos se encuentra aquellas ocupaciones relacionadas con el ruido, las vibraciones transmitidas a las extremidades superiores por maquinarias y herramientas, los trabajos a la intemperie que exponen a la radiaciones ionizantes y ópticas, ultravioletas, infrarroja y láser, temperaturas externas de calor y frío.

Proceso Técnico Calificación Primera Oportunidad // Origen de Enfermedad // Pérdida Capacidad Laboral

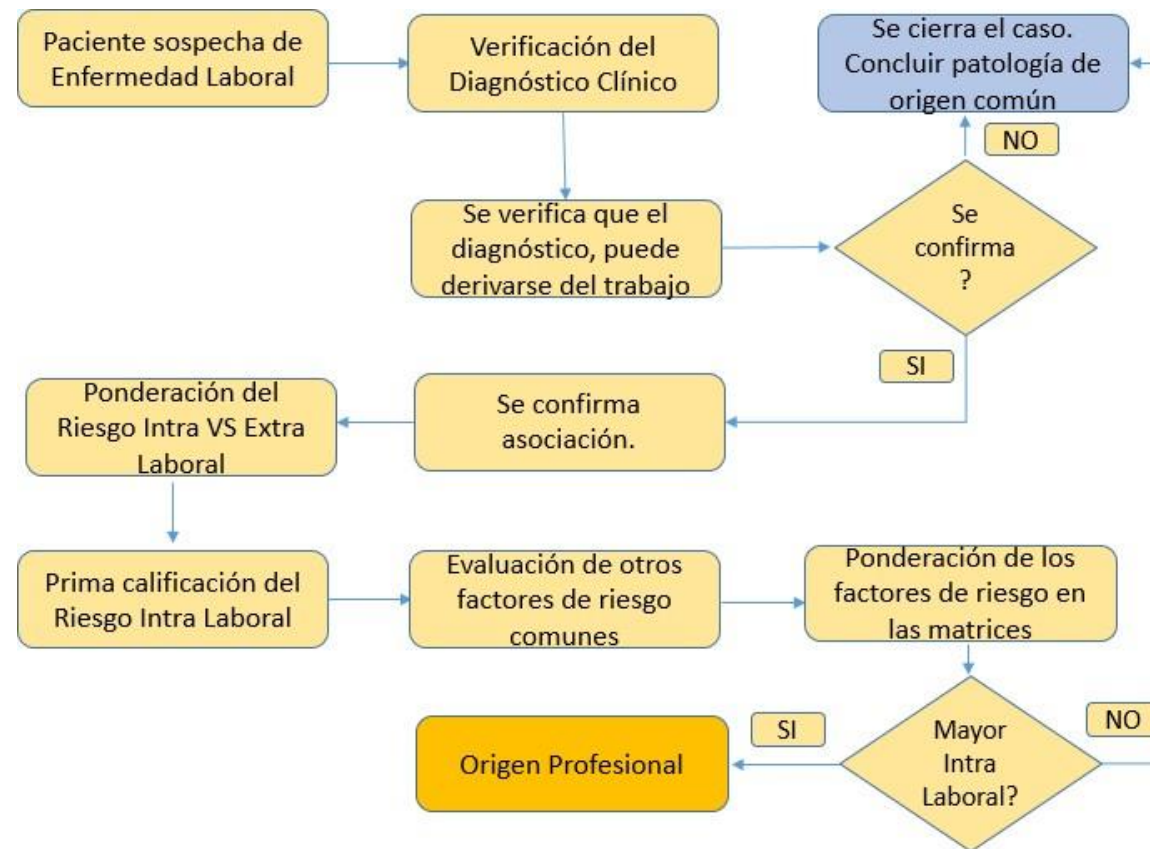

Para las ocupaciones relacionadas de los agentes físicos, fueron catalogadas 67 enfermedades dentro de las más comunes, destacándose la pérdida de la audición, otitis, dolor articular, lesiones de extremidades, tendinitis, neoplasia maligna de cavidad nasal y de los senos paranasales, así como neoplasias de la piel y alteraciones agudas de la piel, entre otras.

En los agentes biológicos, se desencadenan los microorganismos, virus y hongos, que ocasionan 20 enfermedades como el tétano, tuberculosis, dengue, fiebre amarilla, hepatitis virales, enfermedad pulmonar, dermatosis, rinitis alérgicas y en algunos casos hasta asma.

Los factores de riesgo ocupacional a tener en cuenta para la prevención de **enfermedades laborales psicosociales** que puede presentarse en cualquier trabajador y puesto de trabajo, así como actividad laboral en la que existan agentes causales y demuestre la relación con el perjuicio a la salud está como por ejemplo: esfuerzo físico que demanda la ocupación, jornadas laborales extenuantes, movimientos repetitivos y posiciones forzadas que ocasionan 25 enfermedades **sobresaliendo los trastornos de pánico y ansiedad, estrés, úlcera y gastritis crónica.**

Para los **agentes ergonómicos posturales**, producto de los movimientos repetitivos como actividades que involucren **posiciones forzadas o vibraciones** se determinaron 63 enfermedades que afectan los tejidos blandos, lesiones de hombro, tendinitis, síndrome del manguito rotador y trastornos de disco cervical y lumbar.

Proceso Técnico Instancias - Calificación de Origen // %PCL// Enfermedad Laboral // Accidente de Trabajo

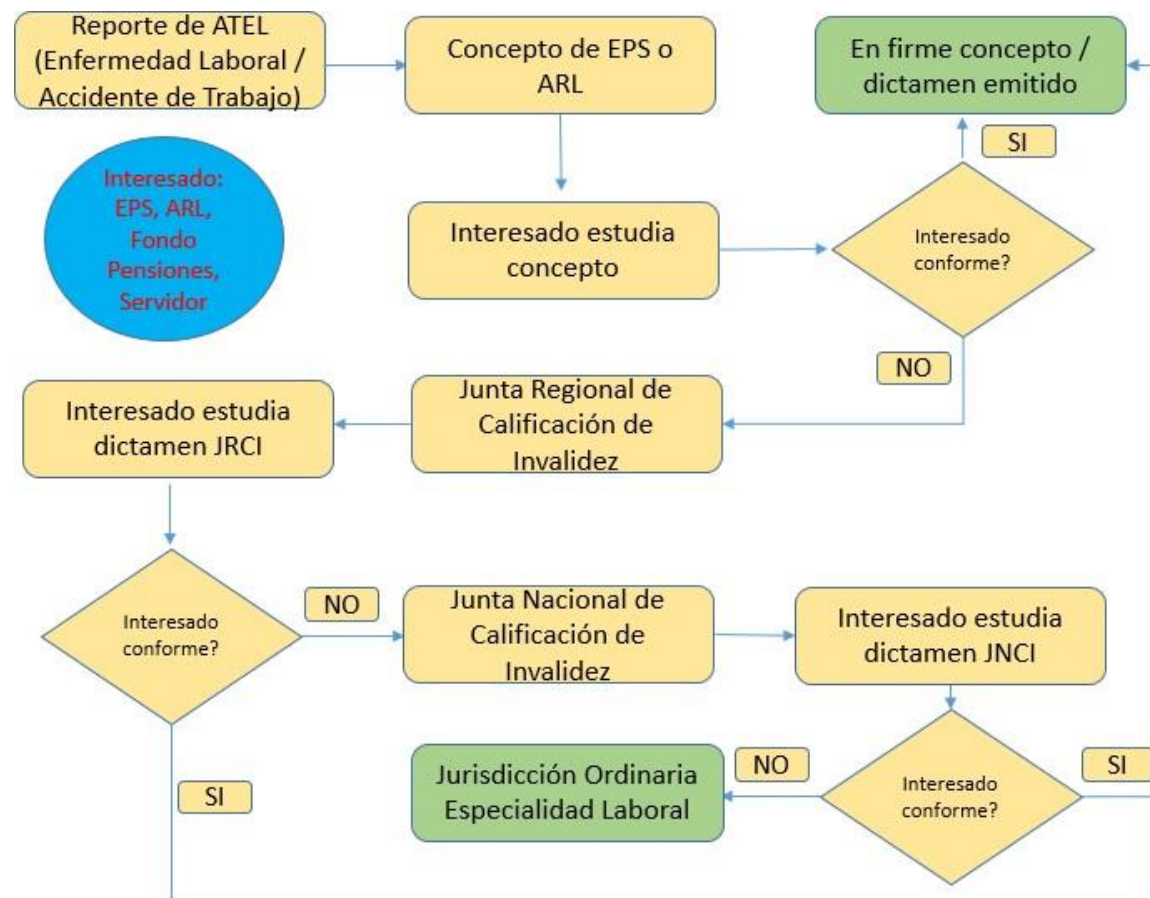

Sistema de Gestión de Seguridad y Salud en el Trabajo

Rama Judicial Caldas

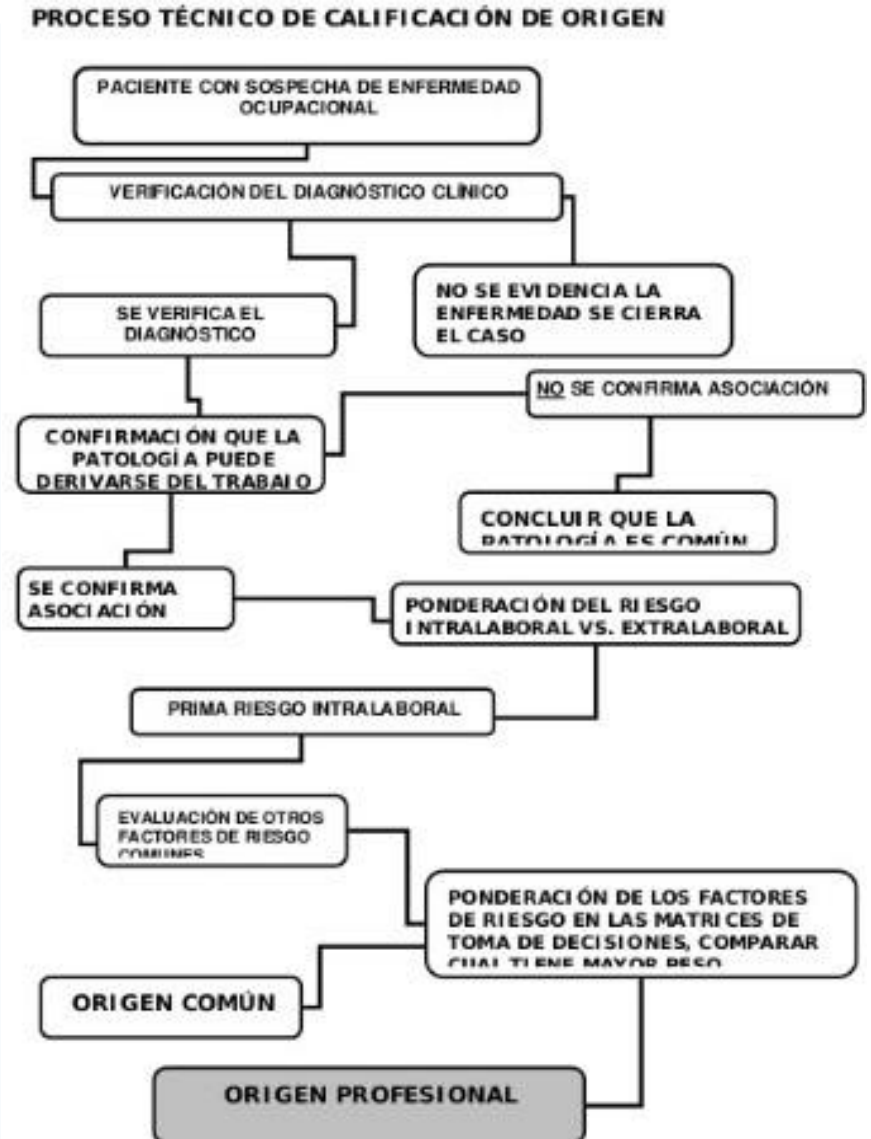
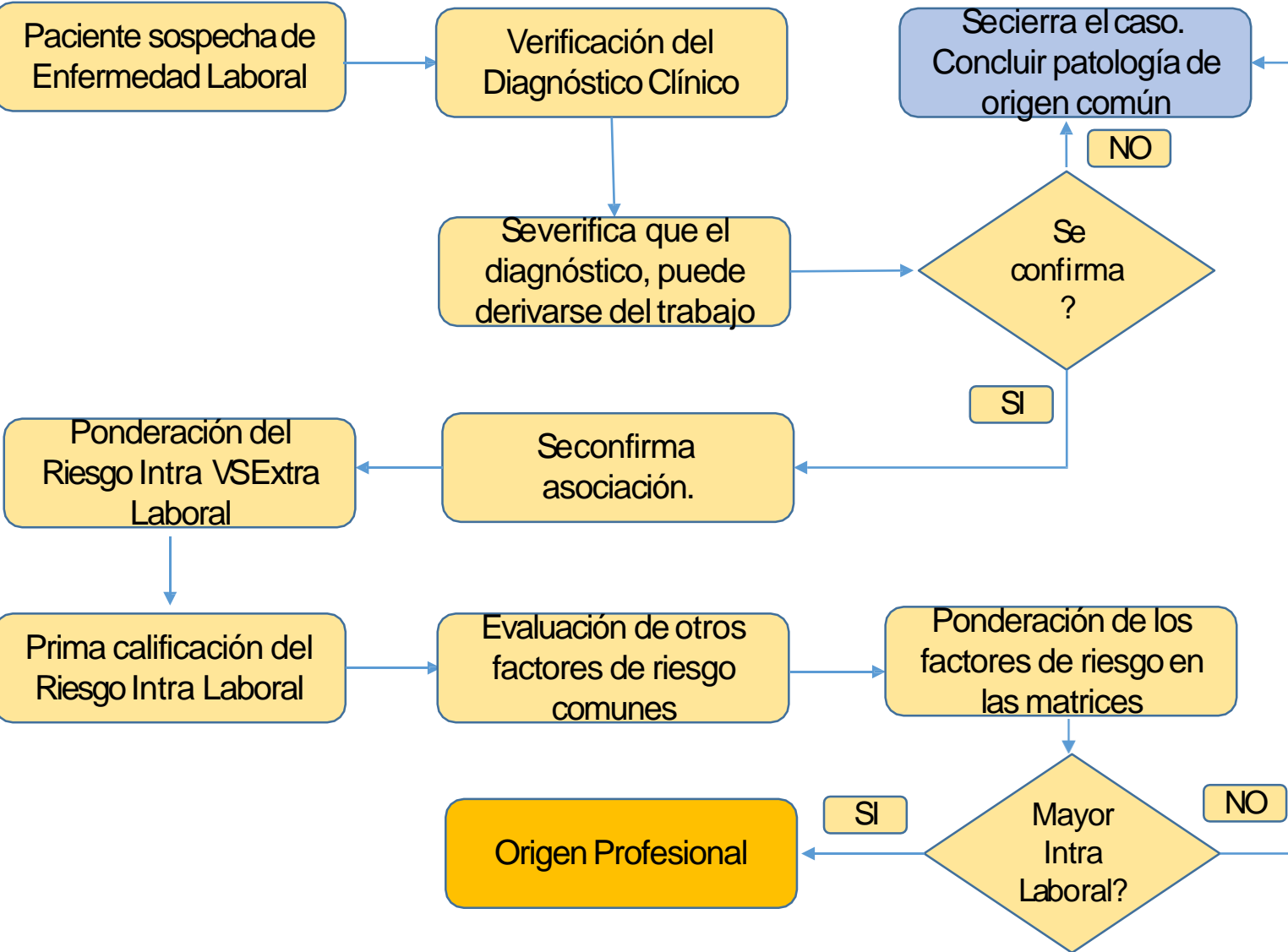

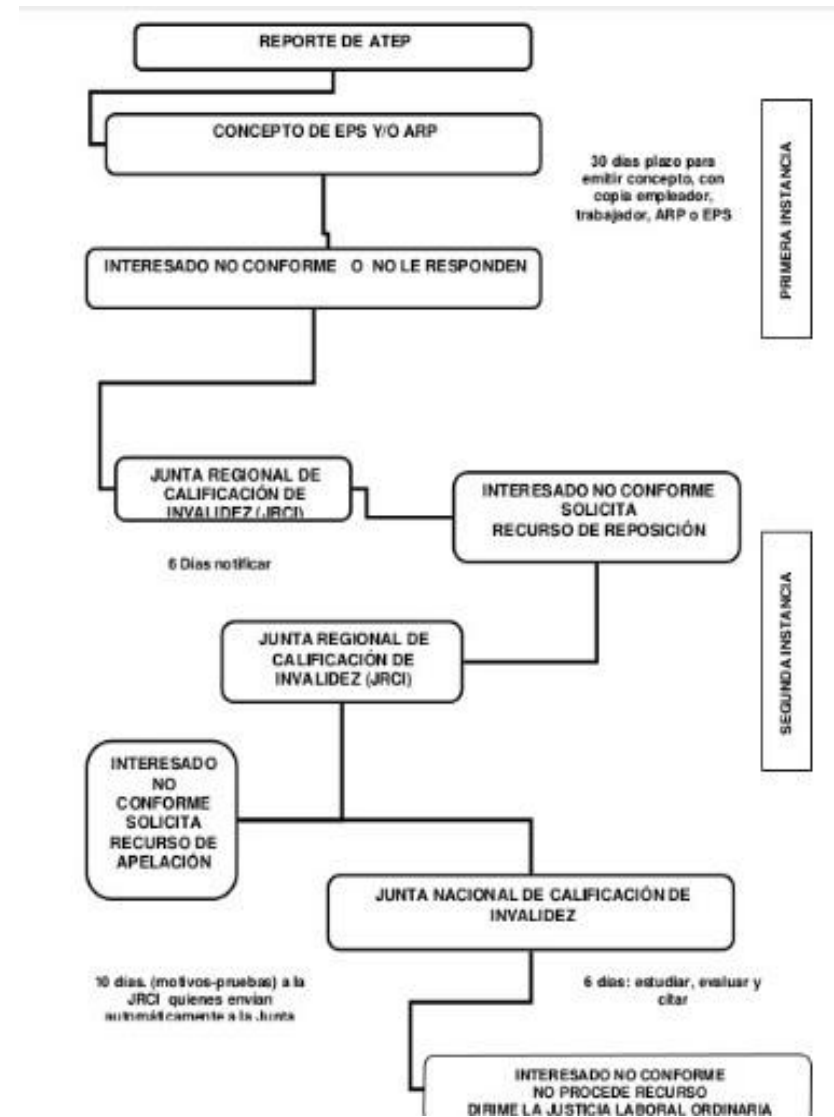
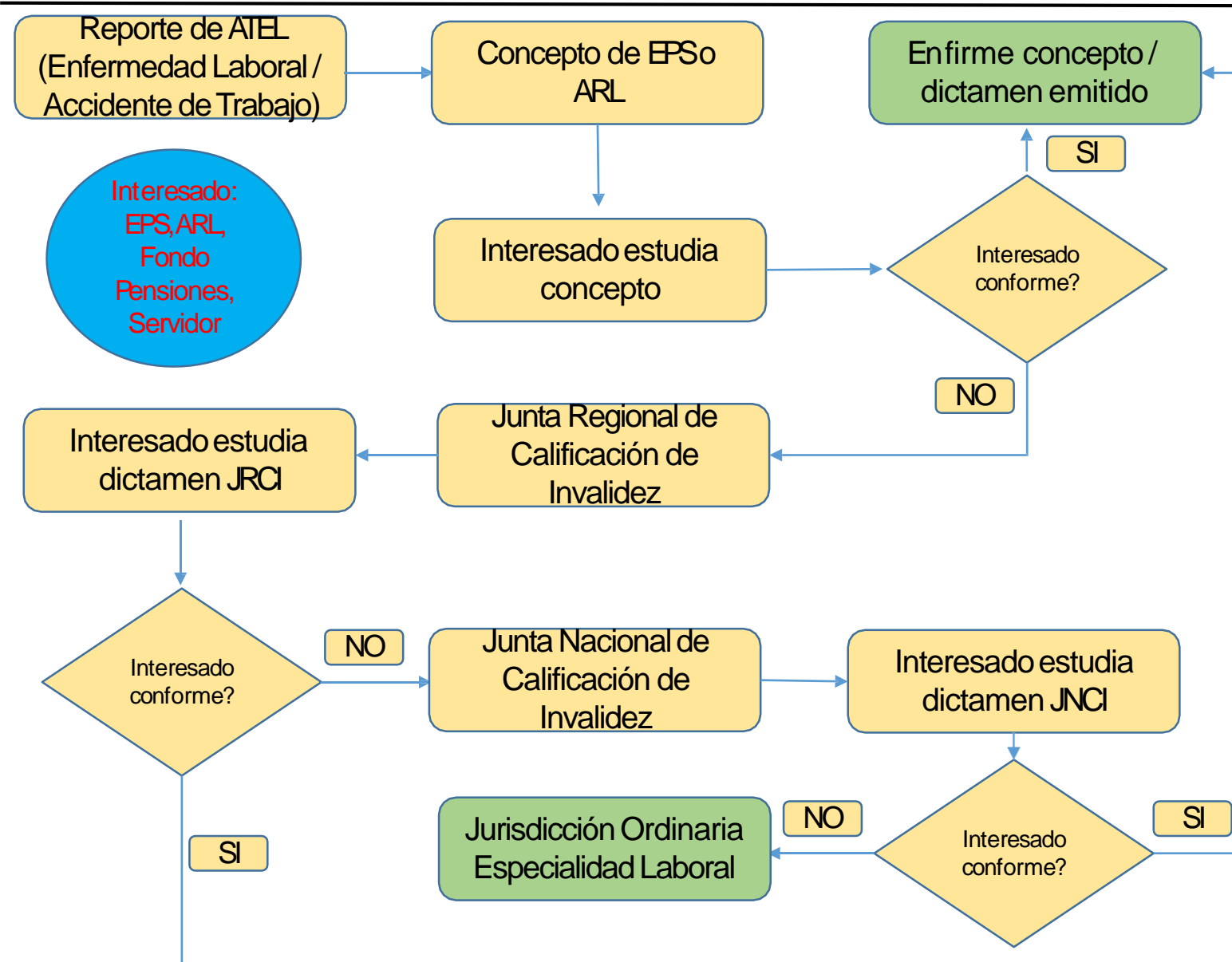

PERIODO DE PROTECCIÓN ENFERMEDAD GENERAL

