



Juzgado Primero de Pequeñas Causas y Competencias Múltiples

Reporte Traslado Código General del Proceso Artículo 110

Fecha de Fijación: 2021-03-10 - Fecha Inicial: 2021-03-11

| Número | Tipo | Demandante | Demandado | Detalle | Fecha Fijación |
|-----------|------------------------------|---|--------------------------------|------------------------|----------------|
| 201600202 | CIVIL- EJECUTIVO HIPOTECARIO | CREDIFAMILIA COMPAÑIA DE FINANCIAMIENTO S.A | FABIAN ANDRES VALERA BLANCO | LIQUIDACION DE CREDITO | 2021-03-15 |
| 201800353 | CIVIL- EJECUTIVO SINGULAR | BANCO AGRARIO DE COLOMBIA | VICTOR ALFONSO TRIVIÑO POLANIA | LIQUIDACION DE CREDITO | 2021-03-15 |
| 201800353 | CIVIL- EJECUTIVO SINGULAR | BANCO AGRARIO DE COLOMBIA | RUTH MIRA POLANIA SILVA | LIQUIDACION DE CREDITO | 2021-03-15 |
| 201900003 | CIVIL- PERTENENCIA | GLORIA ISABEL NIÑO PRIETO | CLARA INES NIÑO DE ALVARADO | RECURSO DE REPOSICION | 2021-03-15 |
| 201900833 | CIVIL- EJECUTIVO HIPOTECARIO | BANCO CAJA SOCIAL S.A. | WILSON DAVID CABRERA VARGAS | LIQUIDACION DE CREDITO | 2021-03-15 |
| 201900833 | CIVIL- EJECUTIVO HIPOTECARIO | BANCO CAJA SOCIAL S.A. | CINDY KARINA PEÑA GARCÍA | LIQUIDACION DE CREDITO | 2021-03-15 |

Secretaria: Leidy Natalia Muñoz Martínez

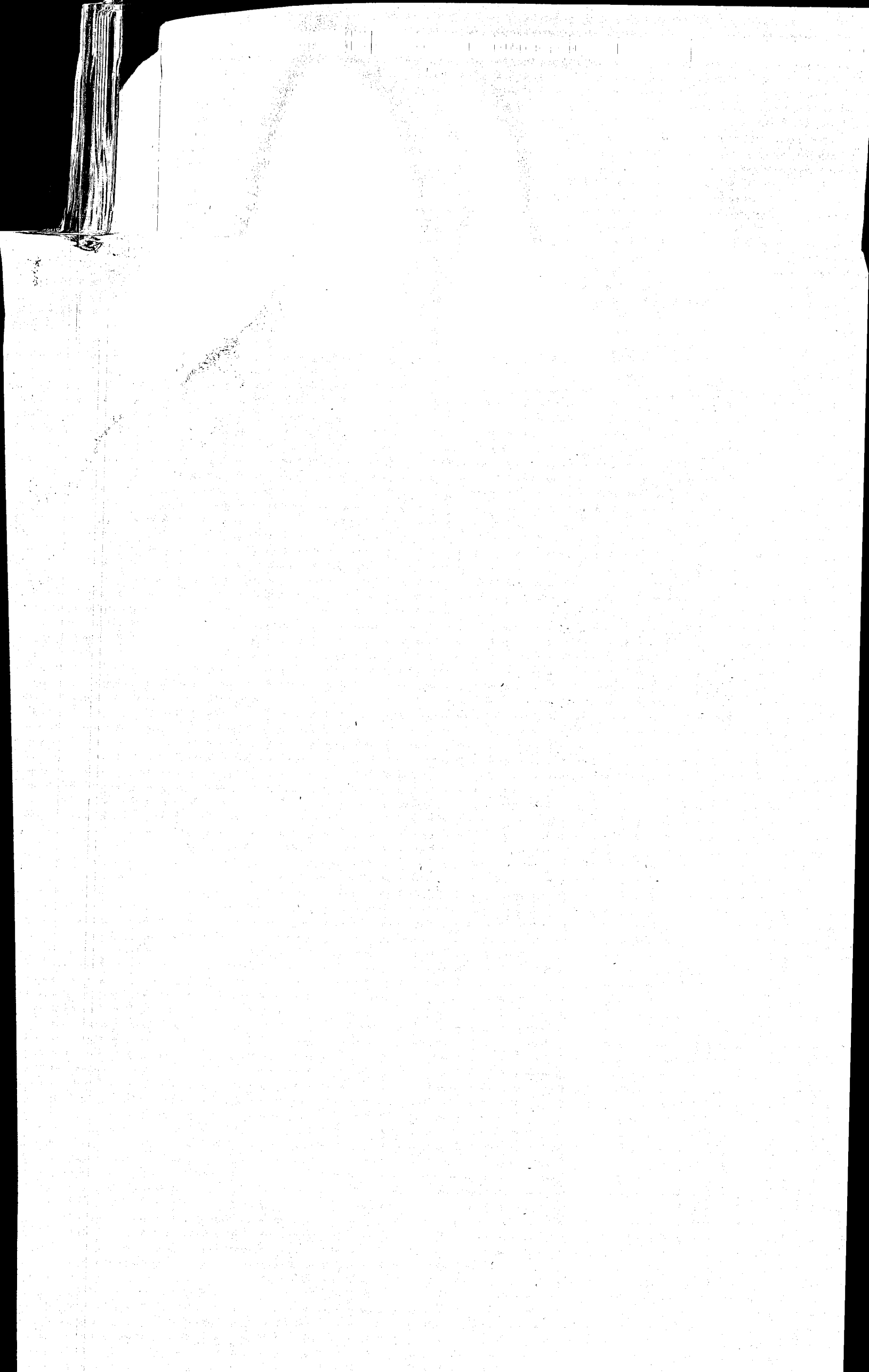

177

Señor
JUEZ (01) DE PEQUEÑAS CAUSAS Y COMPETENCIA MÚLTIPLE DE
SOACHA CUNDINAMARCA
E. S. D.

**REF: Proceso Ejecutivo Hipotecario de
CREDIFAMILIA Vs.
FABIAN ANDRES VARELA BLANCO
No. 2016-202
ASUNTO: LIQUIDACIÓN DE CREDITO**

ESMERALDA PARDO CORREDOR, como apoderada de la parte actora en el proceso de la referencia, en anexo adjunto me permito presentar la liquidación del crédito ejecutado, acorde al mandamiento de pago y sentencia proferida, la cual arrojó un valor total de \$ 16.990.305,72; así:

| | |
|--|------------------|
| TOTAL LIQUIDACIÓN PAGARE 000000017 UVR | 61.843,1314 |
| TOTAL LIQUIDACIÓN PAGARE 000000017 EN PESOS | \$ 16.990.305,72 |

De conformidad a lo establecido en el Parágrafo del artículo 9 del Decreto 806 de 2020 que establece: *“Cuando una parte acredite haber enviado un escrito del cual deba correrse traslado a los demás sujetos procesales, mediante la remisión de la copia por un canal digital, **se prescindirá del traslado por secretaria, el cual se entenderá realizado a los dos (2) días hábiles siguientes al envío del mensaje y el término respectivo empezará a correr a partir del día siguiente**”*, (Subrayado fuera del texto); la suscrita remite la presente liquidación de crédito al correo electrónico de la parte demandada: andres_22snk@hotmail.com, el cual había sido informado como canal digital en la demanda.

En tal virtud con la copia del envío de la liquidación a la parte demandada al(los) correo(s) antes indicado, en cumplimiento a la norma transcrita, solicito comedidamente que por secretaria se proceda a su contabilización sin realizar traslado alguno, a fin de validar si la parte demandada procede a su objeción.

En caso de validar que la parte demandada no haga uso del derecho de objeción, solicito comedidamente se imparta aprobación sobre la liquidación de crédito presentada.

En consecuencia, Señor Juez, dignese proceder de conformidad,

Cordialmente,



ESMERALDA PARDO CORREDOR
C.C. No. 51.775.463 de Bogota
T.P. No. 79.450 del C.S.J.

22 OCT 20 2:06 PM

1001 P.C.V. C.M. SOACHA

| | |
|---------------|---|
| TIPO | Liquidación en UVR |
| PROCESO | 2016-202 |
| DEMANDANTE | CREDIFAMILIA |
| DEMANDADO | FABIAN ANDRES VARELA BLANCO |
| TASA APLICADA | $((1+TasaEfectiva)^{(Períodos/DíasPeríodo))}-1$ |

DISTRIBUCION ABONOS

| DESDE | HASTA | DIAS | TASA FIJA | CAPITAL | CAPITAL BASE LIQ. | INTERES | SUBTOTAL | VALOR ABONO | SALDO INTERESES | SALDO ADEUDADO | SALDO A FAVOR | ABONO INTERESES | ABONO CAPITAL |
|------------|------------|------|-----------|----------|-------------------|---------|------------|-------------|-----------------|----------------|---------------|-----------------|---------------|
| 2016-03-17 | 2016-03-17 | 1 | 16,05% | 261,4700 | 261,4700 | 0,1067 | 261,5767 | 0,0000 | 3.930,9886 | 4.192,4586 | 0,00 | 0,0000 | 0,0000 |
| 2016-03-18 | 2016-03-31 | 14 | 16,05% | 0,0000 | 261,4700 | 1,4931 | 262,9631 | 0,0000 | 3.932,4817 | 4.193,9517 | 0,00 | 0,0000 | 0,0000 |
| 2016-04-01 | 2016-04-16 | 16 | 16,05% | 0,0000 | 261,4700 | 1,7064 | 263,1764 | 0,0000 | 3.934,1882 | 4.195,6582 | 0,00 | 0,0000 | 0,0000 |
| 2016-04-17 | 2016-04-17 | 1 | 16,05% | 263,6900 | 525,1600 | 0,2142 | 525,3742 | 0,0000 | 3.934,4024 | 4.459,5624 | 0,00 | 0,0000 | 0,0000 |
| 2016-04-18 | 2016-04-30 | 13 | 16,05% | 0,0000 | 525,1600 | 2,7847 | 527,9447 | 0,0000 | 3.937,1871 | 4.462,3471 | 0,00 | 0,0000 | 0,0000 |
| 2016-05-01 | 2016-05-16 | 16 | 16,05% | 0,0000 | 525,1600 | 3,4274 | 528,5874 | 0,0000 | 3.940,6144 | 4.465,7744 | 0,00 | 0,0000 | 0,0000 |
| 2016-05-17 | 2016-05-17 | 1 | 16,05% | 265,9400 | 791,1000 | 0,3227 | 791,4227 | 0,0000 | 3.940,9371 | 4.732,0371 | 0,00 | 0,0000 | 0,0000 |
| 2016-05-18 | 2016-05-31 | 14 | 16,05% | 0,0000 | 791,1000 | 4,5176 | 795,6176 | 0,0000 | 3.945,4547 | 4.736,5547 | 0,00 | 0,0000 | 0,0000 |
| 2016-06-01 | 2016-06-16 | 16 | 16,05% | 0,0000 | 791,1000 | 5,1630 | 796,2630 | 0,0000 | 3.950,6177 | 4.741,7177 | 0,00 | 0,0000 | 0,0000 |
| 2016-06-17 | 2016-06-17 | 1 | 16,05% | 268,2000 | 1.059,3000 | 0,4321 | 1.059,7321 | 0,0000 | 3.951,0498 | 5.010,3498 | 0,00 | 0,0000 | 0,0000 |
| 2016-06-18 | 2016-06-30 | 13 | 16,05% | 0,0000 | 1.059,3000 | 5,6171 | 1.064,9171 | 0,0000 | 3.956,6668 | 5.015,9668 | 0,00 | 0,0000 | 0,0000 |
| 2016-07-01 | 2016-07-16 | 16 | 16,05% | 0,0000 | 1.059,3000 | 6,9133 | 1.066,2133 | 0,0000 | 3.963,5801 | 5.022,8801 | 0,00 | 0,0000 | 0,0000 |
| 2016-07-17 | 2016-07-17 | 1 | 16,05% | 270,4800 | 1.329,7800 | 0,5424 | 1.330,3224 | 0,0000 | 3.964,1226 | 5.293,9026 | 0,00 | 0,0000 | 0,0000 |
| 2016-07-18 | 2016-07-31 | 14 | 16,05% | 0,0000 | 1.329,7800 | 7,5937 | 1.337,3737 | 0,0000 | 3.971,7163 | 5.301,4963 | 0,00 | 0,0000 | 0,0000 |
| 2016-08-01 | 2016-08-16 | 16 | 16,05% | 0,0000 | 1.329,7800 | 8,6785 | 1.338,4585 | 0,0000 | 3.980,3948 | 5.310,1748 | 0,00 | 0,0000 | 0,0000 |
| 2016-08-17 | 2016-08-17 | 1 | 16,05% | 272,7800 | 1.602,5600 | 0,6537 | 1.603,2137 | 0,0000 | 3.981,0485 | 5.583,6085 | 0,00 | 0,0000 | 0,0000 |
| 2016-08-18 | 2016-08-31 | 14 | 16,05% | 0,0000 | 1.602,5600 | 9,1514 | 1.611,7114 | 0,0000 | 3.990,1999 | 5.592,7599 | 0,00 | 0,0000 | 0,0000 |
| 2016-09-01 | 2016-09-16 | 16 | 16,05% | 0,0000 | 1.602,5600 | 10,4588 | 1.613,0188 | 0,0000 | 4.000,6587 | 5.603,2187 | 0,00 | 0,0000 | 0,0000 |
| 2016-09-17 | 2016-09-17 | 1 | 16,05% | 275,1000 | 1.877,6600 | 0,7659 | 1.878,4259 | 0,0000 | 4.001,4246 | 5.879,0846 | 0,00 | 0,0000 | 0,0000 |

| | |
|----------------------|---|
| TIPO | Liquidación en UVR |
| PROCESO | 2016-202 |
| DEMANDANTE | CREDIFAMILIA |
| DEMANDADO | FABIAN ANDRES VARELA BLANCO |
| TASA APLICADA | $((1+TasaEfectiva)^{(Períodos/DíasPeríodo))}-1$ |

DISTRIBUCION ABONOS

| DESDE | HASTA | DIAS | TASA FIJA | CAPITAL | CAPITAL BASE LIQ. | INTERES | SUBTOTAL | VALOR ABONO | SALDO INTERESES | SALDO ADEUDADO | SALDO A FAVOR | ABONO INTERESES | ABONO CAPITAL |
|------------|------------|------|-----------|-------------|-------------------|----------|-------------|-------------|-----------------|----------------|---------------|-----------------|---------------|
| 2016-09-18 | 2016-09-22 | 5 | 16,05% | 0,0000 | 1.877,6600 | 3,8294 | 1.881,4894 | 0,0000 | 4.005,2541 | 5.882,9141 | 0,00 | 0,0000 | 0,0000 |
| 2016-09-23 | 2016-09-23 | 1 | 16,05% | 69.452,0100 | 71.329,6700 | 29,0949 | 71.358,7649 | 0,0000 | 4.034,3490 | 75.364,0190 | 0,00 | 0,0000 | 0,0000 |
| 2016-09-24 | 2016-09-30 | 7 | 16,05% | 0,0000 | 71.329,6700 | 203,6646 | 71.533,3346 | 0,0000 | 4.238,0136 | 75.567,6836 | 0,00 | 0,0000 | 0,0000 |
| 2016-09-30 | 2016-09-30 | 0 | 16,05% | 0,0000 | 71.329,6700 | 0,0000 | 71.329,6700 | 0,0000 | 4.238,0136 | 75.567,6836 | 0,00 | 0,0000 | 0,0000 |
| 2016-09-30 | 2016-09-30 | 0 | 16,05% | 0,0000 | 71.329,6700 | 0,0000 | 71.329,6700 | 0,5000 | 4.237,5136 | 75.567,1836 | 0,00 | 0,5000 | 0,0000 |
| 2016-10-01 | 2016-10-31 | 31 | 16,05% | 0,0000 | 71.329,6700 | 901,9432 | 72.231,6132 | 0,0000 | 5.139,4569 | 76.469,1269 | 0,00 | 0,0000 | 0,0000 |
| 2016-11-01 | 2016-11-03 | 3 | 16,05% | 0,0000 | 71.329,6700 | 87,2848 | 71.416,9548 | 0,0000 | 5.226,7417 | 76.556,4117 | 0,00 | 0,0000 | 0,0000 |
| 2016-11-04 | 2016-11-04 | 1 | 16,05% | 0,0000 | 71.329,6700 | 29,0949 | 71.358,7649 | 0,0000 | 5.255,8366 | 76.585,5066 | 0,00 | 0,0000 | 0,0000 |
| 2016-11-04 | 2016-11-04 | 0 | 16,05% | 0,0000 | 71.329,6700 | 0,0000 | 71.329,6700 | 0,8100 | 5.255,0266 | 76.584,6966 | 0,00 | 0,8100 | 0,0000 |
| 2016-11-05 | 2016-11-30 | 26 | 16,05% | 0,0000 | 71.329,6700 | 756,4685 | 72.086,1385 | 0,0000 | 6.011,4951 | 77.341,1651 | 0,00 | 0,0000 | 0,0000 |
| 2016-12-01 | 2016-12-26 | 26 | 16,05% | 0,0000 | 71.329,6700 | 756,4685 | 72.086,1385 | 0,0000 | 6.767,9636 | 78.097,6336 | 0,00 | 0,0000 | 0,0000 |
| 2016-12-27 | 2016-12-27 | 1 | 16,05% | 0,0000 | 71.329,6700 | 29,0949 | 71.358,7649 | 0,0000 | 6.797,0586 | 78.126,7286 | 0,00 | 0,0000 | 0,0000 |
| 2016-12-27 | 2016-12-27 | 0 | 16,05% | 0,0000 | 71.329,6700 | 0,0000 | 71.329,6700 | 2.062,5600 | 4.734,4986 | 76.064,1686 | 0,00 | 2.062,5600 | 0,0000 |
| 2016-12-28 | 2016-12-31 | 4 | 16,05% | 0,0000 | 71.329,6700 | 116,3798 | 71.446,0498 | 0,0000 | 4.850,8784 | 76.180,5484 | 0,00 | 0,0000 | 0,0000 |
| 2017-01-01 | 2017-01-09 | 9 | 16,05% | 0,0000 | 71.329,6700 | 261,8545 | 71.591,5245 | 0,0000 | 5.112,7328 | 76.442,4028 | 0,00 | 0,0000 | 0,0000 |
| 2017-01-10 | 2017-01-10 | 1 | 16,05% | 0,0000 | 71.329,6700 | 29,0949 | 71.358,7649 | 0,0000 | 5.141,8278 | 76.471,4978 | 0,00 | 0,0000 | 0,0000 |
| 2017-01-10 | 2017-01-10 | 0 | 16,05% | 0,0000 | 71.329,6700 | 0,0000 | 71.329,6700 | 0,6800 | 5.141,1478 | 76.470,8178 | 0,00 | 0,6800 | 0,0000 |
| 2017-01-11 | 2017-01-31 | 21 | 16,05% | 0,0000 | 71.329,6700 | 610,9938 | 71.940,6638 | 0,0000 | 5.752,1416 | 77.081,8116 | 0,00 | 0,0000 | 0,0000 |
| 2017-02-01 | 2017-02-28 | 28 | 16,05% | 0,0000 | 71.329,6700 | 814,6584 | 72.144,3284 | 0,0000 | 6.566,8000 | 77.896,4700 | 0,00 | 0,0000 | 0,0000 |

138

| | |
|----------------------|--|
| TIPO | Liquidación en UVR |
| PROCESO | 2016-202 |
| DEMANDANTE | CREDIFAMILIA |
| DEMANDADO | FABIAN ANDRES VARELA BLANCO |
| TASA APLICADA | $((1+TasaEfectiva)^{(Perodos/DíasPeriodo))}-1$ |

DISTRIBUCION ABONOS

| DESDE | HASTA | DIAS | TASA FIJA | CAPITAL | CAPITAL BASE LIQ. | INTERES | SUBTOTAL | VALOR ABONO | SALDO INTERESES | SALDO ADEUDADO | SALDO A FAVOR | ABONO INTERESES | ABONO CAPITAL |
|------------|------------|------|-----------|---------|-------------------|----------|-------------|-------------|-----------------|----------------|---------------|-----------------|---------------|
| 2017-03-01 | 2017-03-31 | 31 | 16,05% | 0,0000 | 71.329,6700 | 901,9432 | 72.231,6132 | 0,0000 | 7.468,7432 | 78.798,4132 | 0,00 | 0,0000 | 0,0000 |
| 2017-04-01 | 2017-04-30 | 30 | 16,05% | 0,0000 | 71.329,6700 | 872,8483 | 72.202,5183 | 0,0000 | 8.341,5915 | 79.671,2615 | 0,00 | 0,0000 | 0,0000 |
| 2017-05-01 | 2017-05-31 | 31 | 16,05% | 0,0000 | 71.329,6700 | 901,9432 | 72.231,6132 | 0,0000 | 9.243,5347 | 80.573,2047 | 0,00 | 0,0000 | 0,0000 |
| 2017-06-01 | 2017-06-19 | 19 | 16,05% | 0,0000 | 71.329,6700 | 552,8039 | 71.882,4739 | 0,0000 | 9.796,3386 | 81.126,0086 | 0,00 | 0,0000 | 0,0000 |
| 2017-06-20 | 2017-06-20 | 1 | 16,05% | 0,0000 | 71.329,6700 | 29,0949 | 71.358,7649 | 0,0000 | 9.825,4336 | 81.155,1036 | 0,00 | 0,0000 | 0,0000 |
| 2017-06-20 | 2017-06-20 | 0 | 16,05% | 0,0000 | 71.329,6700 | 0,0000 | 71.329,6700 | 1,7700 | 9.823,6636 | 81.153,3336 | 0,00 | 1,7700 | 0,0000 |
| 2017-06-21 | 2017-06-30 | 10 | 16,05% | 0,0000 | 71.329,6700 | 290,9494 | 71.620,6194 | 0,0000 | 10.114,6130 | 81.444,2830 | 0,00 | 0,0000 | 0,0000 |
| 2017-07-01 | 2017-07-10 | 10 | 16,05% | 0,0000 | 71.329,6700 | 290,9494 | 71.620,6194 | 0,0000 | 10.405,5625 | 81.735,2325 | 0,00 | 0,0000 | 0,0000 |
| 2017-07-11 | 2017-07-11 | 1 | 16,05% | 0,0000 | 71.329,6700 | 29,0949 | 71.358,7649 | 0,0000 | 10.434,6574 | 81.764,3274 | 0,00 | 0,0000 | 0,0000 |
| 2017-07-11 | 2017-07-11 | 0 | 16,05% | 0,0000 | 71.329,6700 | 0,0000 | 71.329,6700 | 2.386,5300 | 8.048,1274 | 79.377,7974 | 0,00 | 2.386,5300 | 0,0000 |
| 2017-07-12 | 2017-07-31 | 20 | 16,05% | 0,0000 | 71.329,6700 | 581,8989 | 71.911,5689 | 0,0000 | 8.630,0262 | 79.959,6962 | 0,00 | 0,0000 | 0,0000 |
| 2017-08-01 | 2017-08-07 | 7 | 16,05% | 0,0000 | 71.329,6700 | 203,6646 | 71.533,3346 | 0,0000 | 8.833,6908 | 80.163,3608 | 0,00 | 0,0000 | 0,0000 |
| 2017-08-08 | 2017-08-08 | 1 | 16,05% | 0,0000 | 71.329,6700 | 29,0949 | 71.358,7649 | 0,0000 | 8.862,7858 | 80.192,4558 | 0,00 | 0,0000 | 0,0000 |
| 2017-08-08 | 2017-08-08 | 0 | 16,05% | 0,0000 | 71.329,6700 | 0,0000 | 71.329,6700 | 1.191,8800 | 7.670,9058 | 79.000,5758 | 0,00 | 1.191,8800 | 0,0000 |
| 2017-08-09 | 2017-08-31 | 23 | 16,05% | 0,0000 | 71.329,6700 | 669,1837 | 71.998,8537 | 0,0000 | 8.340,0895 | 79.669,7595 | 0,00 | 0,0000 | 0,0000 |
| 2017-09-01 | 2017-09-30 | 30 | 16,05% | 0,0000 | 71.329,6700 | 872,8483 | 72.202,5183 | 0,0000 | 9.212,9377 | 80.542,6077 | 0,00 | 0,0000 | 0,0000 |
| 2017-10-01 | 2017-10-31 | 31 | 16,05% | 0,0000 | 71.329,6700 | 901,9432 | 72.231,6132 | 0,0000 | 10.114,8810 | 81.444,5510 | 0,00 | 0,0000 | 0,0000 |
| 2017-11-01 | 2017-11-02 | 2 | 16,05% | 0,0000 | 71.329,6700 | 58,1899 | 71.387,8599 | 0,0000 | 10.173,0709 | 81.502,7409 | 0,00 | 0,0000 | 0,0000 |
| 2017-11-03 | 2017-11-03 | 1 | 16,05% | 0,0000 | 71.329,6700 | 29,0949 | 71.358,7649 | 0,0000 | 10.202,1658 | 81.531,8358 | 0,00 | 0,0000 | 0,0000 |

| | |
|---------------|---|
| TIPO | Liquidación en UVR |
| PROCESO | 2016-202 |
| DEMANDANTE | CREDIFAMILIA |
| DEMANDADO | FABIAN ANDRES VARELA BLANCO |
| TASA APLICADA | $((1+TasaEfectiva)^{(Períodos/DíasPeríodo))}-1$ |

DISTRIBUCION ABONOS

| DESDE | HASTA | DIAS | TASA FIJA | CAPITAL | CAPITAL BASE LIQ. | INTERES | SUBTOTAL | VALOR ABONO | SALDO INTERESES | SALDO ADEUDADO | SALDO A FAVOR | ABONO INTERESES | ABONO CAPITAL |
|------------|------------|------|-----------|---------|-------------------|----------|-------------|-------------|-----------------|----------------|---------------|-----------------|---------------|
| 2017-11-03 | 2017-11-03 | 0 | 16,05% | 0,0000 | 71.329,6700 | 0,0000 | 71.329,6700 | 4.760,9000 | 5.441,2658 | 76.770,9358 | 0,00 | 4.760,9000 | 0,0000 |
| 2017-11-04 | 2017-11-30 | 27 | 16,05% | 0,0000 | 71.329,6700 | 785,5635 | 72.115,2335 | 0,0000 | 6.226,8293 | 77.556,4993 | 0,00 | 0,0000 | 0,0000 |
| 2017-12-01 | 2017-12-31 | 31 | 16,05% | 0,0000 | 71.329,6700 | 901,9432 | 72.231,6132 | 0,0000 | 7.128,7725 | 78.458,4425 | 0,00 | 0,0000 | 0,0000 |
| 2018-01-01 | 2018-01-31 | 31 | 16,05% | 0,0000 | 71.329,6700 | 901,9432 | 72.231,6132 | 0,0000 | 8.030,7157 | 79.360,3857 | 0,00 | 0,0000 | 0,0000 |
| 2018-02-01 | 2018-02-28 | 28 | 16,05% | 0,0000 | 71.329,6700 | 814,6584 | 72.144,3284 | 0,0000 | 8.845,3741 | 80.175,0441 | 0,00 | 0,0000 | 0,0000 |
| 2018-03-01 | 2018-03-06 | 6 | 16,05% | 0,0000 | 71.329,6700 | 174,5697 | 71.504,2397 | 0,0000 | 9.019,9438 | 80.349,6138 | 0,00 | 0,0000 | 0,0000 |
| 2018-03-07 | 2018-03-07 | 1 | 16,05% | 0,0000 | 71.329,6700 | 29,0949 | 71.358,7649 | 0,0000 | 9.049,0387 | 80.378,7087 | 0,00 | 0,0000 | 0,0000 |
| 2018-03-07 | 2018-03-07 | 0 | 16,05% | 0,0000 | 71.329,6700 | 0,0000 | 71.329,6700 | 785,2500 | 8.263,7887 | 79.593,4587 | 0,00 | 785,2500 | 0,0000 |
| 2018-03-08 | 2018-03-31 | 24 | 16,05% | 0,0000 | 71.329,6700 | 698,2786 | 72.027,9486 | 0,0000 | 8.962,0674 | 80.291,7374 | 0,00 | 0,0000 | 0,0000 |
| 2018-04-01 | 2018-04-11 | 11 | 16,05% | 0,0000 | 71.329,6700 | 320,0444 | 71.649,7144 | 0,0000 | 9.282,1117 | 80.611,7817 | 0,00 | 0,0000 | 0,0000 |
| 2018-04-12 | 2018-04-12 | 1 | 16,05% | 0,0000 | 71.329,6700 | 29,0949 | 71.358,7649 | 0,0000 | 9.311,2067 | 80.640,8767 | 0,00 | 0,0000 | 0,0000 |
| 2018-04-12 | 2018-04-12 | 0 | 16,05% | 0,0000 | 71.329,6700 | 0,0000 | 71.329,6700 | 1.557,7000 | 7.753,5067 | 79.083,1767 | 0,00 | 1.557,7000 | 0,0000 |
| 2018-04-13 | 2018-04-30 | 18 | 16,05% | 0,0000 | 71.329,6700 | 523,7090 | 71.853,3790 | 0,0000 | 8.277,2157 | 79.606,8857 | 0,00 | 0,0000 | 0,0000 |
| 2018-05-01 | 2018-05-31 | 31 | 16,05% | 0,0000 | 71.329,6700 | 901,9432 | 72.231,6132 | 0,0000 | 9.179,1589 | 80.508,8289 | 0,00 | 0,0000 | 0,0000 |
| 2018-06-01 | 2018-06-17 | 17 | 16,05% | 0,0000 | 71.329,6700 | 494,6140 | 71.824,2840 | 0,0000 | 9.673,7729 | 81.003,4429 | 0,00 | 0,0000 | 0,0000 |
| 2018-06-18 | 2018-06-18 | 1 | 16,05% | 0,0000 | 71.329,6700 | 29,0949 | 71.358,7649 | 0,0000 | 9.702,8679 | 81.032,5379 | 0,00 | 0,0000 | 0,0000 |
| 2018-06-18 | 2018-06-18 | 0 | 16,05% | 0,0000 | 64.191,3879 | 0,0000 | 64.191,3879 | 16.841,1500 | 0,0000 | 64.191,3879 | 0,00 | 9.702,8679 | 7.138,2821 |
| 2018-06-19 | 2018-06-24 | 6 | 16,05% | 0,0000 | 64.191,3879 | 157,0997 | 64.348,4875 | 0,0000 | 157,0997 | 64.348,4875 | 0,00 | 0,0000 | 0,0000 |
| 2018-06-25 | 2018-06-25 | 1 | 16,05% | 0,0000 | 64.191,3879 | 26,1833 | 64.217,5711 | 0,0000 | 183,2830 | 64.374,6708 | 0,00 | 0,0000 | 0,0000 |

17

| | |
|----------------------|---|
| TIPO | Liquidación en UVR |
| PROCESO | 2016-202 |
| DEMANDANTE | CREDIFAMILIA |
| DEMANDADO | FABIAN ANDRES VARELA BLANCO |
| TASA APLICADA | $((1+TasaEfectiva)^{(Perfodos/DíasPeriodo))}-1$ |

DISTRIBUCION ABONOS

| DESDE | HASTA | DIAS | TASA FIJA | CAPITAL | CAPITAL BASE LIQ. | INTERES | SUBTOTAL | VALOR ABONO | SALDO INTERESES | SALDO ADEUDADO | SALDO A FAVOR | ABONO INTERESES | ABONO CAPITAL |
|------------|------------|------|-----------|---------|-------------------|----------|-------------|-------------|-----------------|----------------|---------------|-----------------|---------------|
| 2018-06-25 | 2018-06-25 | 0 | 16,05% | 0,0000 | 63.293,5208 | 0,0000 | 63.293,5208 | 1.081,1500 | -0,0000 | 63.293,5208 | 0,00 | 183,2830 | 897,8670 |
| 2018-06-26 | 2018-06-30 | 5 | 16,05% | 0,0000 | 63.293,5208 | 129,0852 | 63.422,6061 | 0,0000 | 129,0852 | 63.422,6061 | 0,00 | 0,0000 | 0,0000 |
| 2018-07-01 | 2018-07-22 | 22 | 16,05% | 0,0000 | 63.293,5208 | 567,9750 | 63.861,4958 | 0,0000 | 697,0602 | 63.990,5811 | 0,00 | 0,0000 | 0,0000 |
| 2018-07-23 | 2018-07-23 | 1 | 16,05% | 0,0000 | 63.293,5208 | 25,8170 | 63.319,3379 | 0,0000 | 722,8773 | 64.016,3981 | 0,00 | 0,0000 | 0,0000 |
| 2018-07-23 | 2018-07-23 | 0 | 16,05% | 0,0000 | 62.987,5481 | 0,0000 | 62.987,5481 | 1.028,8500 | 0,0000 | 62.987,5481 | 0,00 | 722,8773 | 305,9727 |
| 2018-07-24 | 2018-07-31 | 8 | 16,05% | 0,0000 | 62.987,5481 | 205,5379 | 63.193,0860 | 0,0000 | 205,5379 | 63.193,0860 | 0,00 | 0,0000 | 0,0000 |
| 2018-08-01 | 2018-08-26 | 26 | 16,05% | 0,0000 | 62.987,5481 | 667,9983 | 63.655,5464 | 0,0000 | 873,5362 | 63.861,0843 | 0,00 | 0,0000 | 0,0000 |
| 2018-08-27 | 2018-08-27 | 1 | 16,05% | 0,0000 | 62.987,5481 | 25,6922 | 63.013,2403 | 0,0000 | 899,2285 | 63.886,7766 | 0,00 | 0,0000 | 0,0000 |
| 2018-08-27 | 2018-08-27 | 0 | 16,05% | 0,0000 | 62.858,5566 | 0,0000 | 62.858,5566 | 1.028,2200 | 0,0000 | 62.858,5566 | 0,00 | 899,2285 | 128,9915 |
| 2018-08-28 | 2018-08-31 | 4 | 16,05% | 0,0000 | 62.858,5566 | 102,5585 | 62.961,1151 | 0,0000 | 102,5585 | 62.961,1151 | 0,00 | 0,0000 | 0,0000 |
| 2018-09-01 | 2018-09-23 | 23 | 16,05% | 0,0000 | 62.858,5566 | 589,7114 | 63.448,2680 | 0,0000 | 692,2699 | 63.550,8265 | 0,00 | 0,0000 | 0,0000 |
| 2018-09-24 | 2018-09-24 | 1 | 16,05% | 0,0000 | 62.858,5566 | 25,6396 | 62.884,1962 | 0,0000 | 717,9095 | 63.576,4661 | 0,00 | 0,0000 | 0,0000 |
| 2018-09-24 | 2018-09-24 | 0 | 16,05% | 0,0000 | 62.778,1761 | 0,0000 | 62.778,1761 | 798,2900 | 0,0000 | 62.778,1761 | 0,00 | 717,9095 | 80,3804 |
| 2018-09-25 | 2018-09-30 | 6 | 16,05% | 0,0000 | 62.778,1761 | 153,6410 | 62.931,8172 | 0,0000 | 153,6410 | 62.931,8172 | 0,00 | 0,0000 | 0,0000 |
| 2018-10-01 | 2018-10-17 | 17 | 16,05% | 0,0000 | 62.778,1761 | 435,3163 | 63.213,4924 | 0,0000 | 588,9573 | 63.367,1335 | 0,00 | 0,0000 | 0,0000 |
| 2018-10-18 | 2018-10-18 | 1 | 16,05% | 0,0000 | 62.778,1761 | 25,6068 | 62.803,7830 | 0,0000 | 614,5642 | 63.392,7403 | 0,00 | 0,0000 | 0,0000 |
| 2018-10-18 | 2018-10-18 | 0 | 16,05% | 0,0000 | 62.477,8603 | 0,0000 | 62.477,8603 | 914,8800 | 0,0000 | 62.477,8603 | 0,00 | 614,5642 | 300,3159 |
| 2018-10-19 | 2018-10-31 | 13 | 16,05% | 0,0000 | 62.477,8603 | 331,2965 | 62.809,1567 | 0,0000 | 331,2965 | 62.809,1567 | 0,00 | 0,0000 | 0,0000 |
| 2018-11-01 | 2018-11-22 | 22 | 16,05% | 0,0000 | 62.477,8603 | 560,6555 | 63.038,5158 | 0,0000 | 891,9520 | 63.369,8123 | 0,00 | 0,0000 | 0,0000 |

| | |
|---------------|--|
| TIPO | Liquidación en UVR |
| PROCESO | 2016-202 |
| DEMANDANTE | CREDIFAMILIA |
| DEMANDADO | FABIAN ANDRES VARELA BLANCO |
| TASA APLICADA | $((1+TasaEfectiva)^{(Periodos/DiasPeriodo))-1$ |

DISTRIBUCION ABONOS

| DESDE | HASTA | DIAS | TASA FIJA | CAPITAL | CAPITAL BASE LIQ. | INTERES | SUBTOTAL | VALOR ABONO | SALDO INTERESES | SALDO ADEUDADO | SALDO A FAVOR | ABONO INTERESES | ABONO CAPITAL |
|------------|------------|------|-----------|---------|-------------------|----------|-------------|-------------|-----------------|----------------|---------------|-----------------|---------------|
| 2018-11-23 | 2018-11-23 | 1 | 16,05% | 0,0000 | 62.477,8603 | 25,4843 | 62.503,3446 | 0,0000 | 917,4363 | 63.395,2966 | 0,00 | 0,0000 | 0,0000 |
| 2018-11-23 | 2018-11-23 | 0 | 16,05% | 0,0000 | 62.477,8603 | 0,0000 | 62.477,8603 | 913,0400 | 4,3964 | 62.482,2566 | 0,00 | 913,0400 | 0,0000 |
| 2018-11-24 | 2018-11-30 | 7 | 16,05% | 0,0000 | 62.477,8603 | 178,3904 | 62.656,2507 | 0,0000 | 182,7868 | 62.660,6470 | 0,00 | 0,0000 | 0,0000 |
| 2018-12-01 | 2018-12-30 | 30 | 16,05% | 0,0000 | 62.477,8603 | 764,5303 | 63.242,3906 | 0,0000 | 947,3171 | 63.425,1773 | 0,00 | 0,0000 | 0,0000 |
| 2018-12-31 | 2018-12-31 | 1 | 16,05% | 0,0000 | 62.477,8603 | 25,4843 | 62.503,3446 | 0,0000 | 972,8014 | 63.450,6617 | 0,00 | 0,0000 | 0,0000 |
| 2018-12-31 | 2018-12-31 | 0 | 16,05% | 0,0000 | 62.477,8603 | 0,0000 | 62.477,8603 | 1,2700 | 971,5314 | 63.449,3917 | 0,00 | 1,2700 | 0,0000 |
| 2019-01-02 | 2019-01-02 | 1 | 16,05% | 0,0000 | 62.477,8603 | 25,4843 | 62.503,3446 | 0,0000 | 997,0157 | 63.474,8760 | 0,00 | 0,0000 | 0,0000 |
| 2019-01-02 | 2019-01-02 | 0 | 16,05% | 0,0000 | 62.477,8603 | 0,0000 | 62.477,8603 | 911,8200 | 85,1957 | 62.563,0560 | 0,00 | 911,8200 | 0,0000 |
| 2019-01-03 | 2019-01-27 | 25 | 16,05% | 0,0000 | 62.477,8603 | 637,1086 | 63.114,9688 | 0,0000 | 722,3043 | 63.200,1646 | 0,00 | 0,0000 | 0,0000 |
| 2019-01-28 | 2019-01-28 | 1 | 16,05% | 0,0000 | 62.477,8603 | 25,4843 | 62.503,3446 | 0,0000 | 747,7886 | 63.225,6489 | 0,00 | 0,0000 | 0,0000 |
| 2019-01-28 | 2019-01-28 | 0 | 16,05% | 0,0000 | 62.344,9089 | 0,0000 | 62.344,9089 | 880,7400 | 0,0000 | 62.344,9089 | 0,00 | 747,7886 | 132,9514 |
| 2019-01-29 | 2019-01-31 | 3 | 16,05% | 0,0000 | 62.344,9089 | 76,2903 | 62.421,1992 | 0,0000 | 76,2903 | 62.421,1992 | 0,00 | 0,0000 | 0,0000 |
| 2019-02-01 | 2019-02-27 | 27 | 16,05% | 0,0000 | 62.344,9089 | 686,6131 | 63.031,5220 | 0,0000 | 762,9034 | 63.107,8123 | 0,00 | 0,0000 | 0,0000 |
| 2019-02-28 | 2019-02-28 | 1 | 16,05% | 0,0000 | 62.344,9089 | 25,4301 | 62.370,3390 | 0,0000 | 788,3335 | 63.133,2424 | 0,00 | 0,0000 | 0,0000 |
| 2019-02-28 | 2019-02-28 | 0 | 16,05% | 0,0000 | 62.344,9089 | 0,0000 | 62.344,9089 | 45,7300 | 742,6035 | 63.087,5124 | 0,00 | 45,7300 | 0,0000 |
| 2019-03-01 | 2019-03-01 | 1 | 16,05% | 0,0000 | 62.344,9089 | 25,4301 | 62.370,3390 | 0,0000 | 768,0336 | 63.112,9425 | 0,00 | 0,0000 | 0,0000 |
| 2019-03-01 | 2019-03-01 | 0 | 16,05% | 0,0000 | 62.344,9089 | 0,0000 | 62.344,9089 | 476,4000 | 291,6336 | 62.636,5425 | 0,00 | 476,4000 | 0,0000 |
| 2019-03-02 | 2019-03-26 | 25 | 16,05% | 0,0000 | 62.344,9089 | 635,7528 | 62.980,6617 | 0,0000 | 927,3864 | 63.272,2953 | 0,00 | 0,0000 | 0,0000 |
| 2019-03-27 | 2019-03-27 | 1 | 16,05% | 0,0000 | 62.344,9089 | 25,4301 | 62.370,3390 | 0,0000 | 952,8165 | 63.297,7255 | 0,00 | 0,0000 | 0,0000 |

JB

| | |
|----------------------|---|
| TIPO | Liquidación en UVR |
| PROCESO | 2016-202 |
| DEMANDANTE | CREDIFAMILIA |
| DEMANDADO | FABIAN ANDRES VARELA BLANCO |
| TASA APLICADA | $((1+TasaEfectiva)^{(Períodos/DíasPeríodo))}-1$ |

DISTRIBUCION ABONOS

| DESDE | HASTA | DIAS | TASA FIJA | CAPITAL | CAPITAL BASE LIQ. | INTERES | SUBTOTAL | VALOR ABONO | SALDO INTERESES | SALDO ADEUDADO | SALDO A FAVOR | ABONO INTERESES | ABONO CAPITAL |
|------------|------------|------|-----------|---------|-------------------|----------|-------------|-------------|-----------------|----------------|---------------|-----------------|---------------|
| 2019-03-27 | 2019-03-27 | 0 | 16,05% | 0,0000 | 62.344,9089 | 0,0000 | 62.344,9089 | 454,9800 | 497,8366 | 62.842,7455 | 0,00 | 454,9800 | 0,0000 |
| 2019-03-28 | 2019-03-31 | 4 | 16,05% | 0,0000 | 62.344,9089 | 101,7205 | 62.446,6294 | 0,0000 | 599,5570 | 62.944,4659 | 0,00 | 0,0000 | 0,0000 |
| 2019-04-01 | 2019-04-04 | 4 | 16,05% | 0,0000 | 62.344,9089 | 101,7205 | 62.446,6294 | 0,0000 | 701,2775 | 63.046,1864 | 0,00 | 0,0000 | 0,0000 |
| 2019-04-05 | 2019-04-05 | 1 | 16,05% | 0,0000 | 62.344,9089 | 25,4301 | 62.370,3390 | 0,0000 | 726,7076 | 63.071,6165 | 0,00 | 0,0000 | 0,0000 |
| 2019-04-05 | 2019-04-05 | 0 | 16,05% | 0,0000 | 62.344,9089 | 0,0000 | 62.344,9089 | 378,5200 | 348,1876 | 62.693,0965 | 0,00 | 378,5200 | 0,0000 |
| 2019-04-06 | 2019-04-22 | 17 | 16,05% | 0,0000 | 62.344,9089 | 432,3119 | 62.777,2208 | 0,0000 | 780,4995 | 63.125,4084 | 0,00 | 0,0000 | 0,0000 |
| 2019-04-23 | 2019-04-23 | 1 | 16,05% | 0,0000 | 62.344,9089 | 25,4301 | 62.370,3390 | 0,0000 | 805,9296 | 63.150,8385 | 0,00 | 0,0000 | 0,0000 |
| 2019-04-23 | 2019-04-23 | 0 | 16,05% | 0,0000 | 62.207,3485 | 0,0000 | 62.207,3485 | 943,4900 | 0,0000 | 62.207,3485 | 0,00 | 805,9296 | 137,5604 |
| 2019-04-24 | 2019-04-30 | 7 | 16,05% | 0,0000 | 62.207,3485 | 177,6180 | 62.384,9665 | 0,0000 | 177,6180 | 62.384,9665 | 0,00 | 0,0000 | 0,0000 |
| 2019-05-01 | 2019-05-21 | 21 | 16,05% | 0,0000 | 62.207,3485 | 532,8541 | 62.740,2026 | 0,0000 | 710,4721 | 62.917,8206 | 0,00 | 0,0000 | 0,0000 |
| 2019-05-22 | 2019-05-22 | 1 | 16,05% | 0,0000 | 62.207,3485 | 25,3740 | 62.232,7225 | 0,0000 | 735,8461 | 62.943,1946 | 0,00 | 0,0000 | 0,0000 |
| 2019-05-22 | 2019-05-22 | 0 | 16,05% | 0,0000 | 61.533,5346 | 0,0000 | 61.533,5346 | 1.409,6600 | 0,0000 | 61.533,5346 | 0,00 | 735,8461 | 673,8139 |
| 2019-05-23 | 2019-05-31 | 9 | 16,05% | 0,0000 | 61.533,5346 | 225,8924 | 61.759,4270 | 0,0000 | 225,8924 | 61.759,4270 | 0,00 | 0,0000 | 0,0000 |
| 2019-06-01 | 2019-06-24 | 24 | 16,05% | 0,0000 | 61.533,5346 | 602,3798 | 62.135,9144 | 0,0000 | 828,2722 | 62.361,8068 | 0,00 | 0,0000 | 0,0000 |
| 2019-06-25 | 2019-06-25 | 1 | 16,05% | 0,0000 | 61.533,5346 | 25,0992 | 61.558,6338 | 0,0000 | 853,3714 | 62.386,9060 | 0,00 | 0,0000 | 0,0000 |
| 2019-06-25 | 2019-06-25 | 0 | 16,05% | 0,0000 | 61.456,3160 | 0,0000 | 61.456,3160 | 930,5900 | 0,0000 | 61.456,3160 | 0,00 | 853,3714 | 77,2186 |
| 2019-06-26 | 2019-06-30 | 5 | 16,05% | 0,0000 | 61.456,3160 | 125,3383 | 61.581,6543 | 0,0000 | 125,3383 | 61.581,6543 | 0,00 | 0,0000 | 0,0000 |
| 2019-07-01 | 2019-07-23 | 23 | 16,05% | 0,0000 | 61.456,3160 | 576,5562 | 62.032,8722 | 0,0000 | 701,8945 | 62.158,2105 | 0,00 | 0,0000 | 0,0000 |
| 2019-07-24 | 2019-07-24 | 1 | 16,05% | 0,0000 | 61.456,3160 | 25,0677 | 61.481,3836 | 0,0000 | 726,9622 | 62.183,2781 | 0,00 | 0,0000 | 0,0000 |

| | |
|---------------|---|
| TIPO | Liquidación en UVR |
| PROCESO | 2016-202 |
| DEMANDANTE | CREDIFAMILIA |
| DEMANDADO | FABIAN ANDRES VARELA BLANCO |
| TASA APLICADA | $((1+TasaEfectiva)^{(Periodos/DíasPeriodo))}-1$ |

DISTRIBUCION ABONOS

| DESDE | HASTA | DIAS | TASA FIJA | CAPITAL | CAPITAL BASE LIQ. | INTERES | SUBTOTAL | VALOR ABONO | SALDO INTERESES | SALDO ADEUDADO | SALDO A FAVOR | ABONO INTERESES | ABONO CAPITAL |
|------------|------------|------|-----------|---------|-------------------|----------|-------------|-------------|-----------------|----------------|---------------|-----------------|---------------|
| 2019-07-24 | 2019-07-24 | 0 | 16,05% | 0,0000 | 61.251,0481 | 0,0000 | 61.251,0481 | 932,2300 | 0,0000 | 61.251,0481 | 0,00 | 726,9622 | 205,2678 |
| 2019-07-25 | 2019-07-31 | 7 | 16,05% | 0,0000 | 61.251,0481 | 174,8875 | 61.425,9357 | 0,0000 | 174,8875 | 61.425,9357 | 0,00 | 0,0000 | 0,0000 |
| 2019-08-01 | 2019-08-29 | 29 | 16,05% | 0,0000 | 61.251,0481 | 724,5341 | 61.975,5822 | 0,0000 | 899,4216 | 62.150,4698 | 0,00 | 0,0000 | 0,0000 |
| 2019-08-30 | 2019-08-30 | 1 | 16,05% | 0,0000 | 61.251,0481 | 24,9839 | 61.276,0321 | 0,0000 | 924,4055 | 62.175,4537 | 0,00 | 0,0000 | 0,0000 |
| 2019-08-30 | 2019-08-30 | 0 | 16,05% | 0,0000 | 61.251,0481 | 0,0000 | 61.251,0481 | 45,9100 | 878,4956 | 62.129,5437 | 0,00 | 45,9100 | 0,0000 |
| 2019-08-31 | 2019-08-31 | 1 | 16,05% | 0,0000 | 61.251,0481 | 24,9839 | 61.276,0321 | 0,0000 | 903,4795 | 62.154,5276 | 0,00 | 0,0000 | 0,0000 |
| 2019-09-01 | 2019-09-19 | 19 | 16,05% | 0,0000 | 61.251,0481 | 474,6947 | 61.725,7429 | 0,0000 | 1.378,1742 | 62.629,2224 | 0,00 | 0,0000 | 0,0000 |
| 2019-09-20 | 2019-09-20 | 1 | 16,05% | 0,0000 | 61.251,0481 | 24,9839 | 61.276,0321 | 0,0000 | 1.403,1582 | 62.654,2063 | 0,00 | 0,0000 | 0,0000 |
| 2019-09-20 | 2019-09-20 | 0 | 16,05% | 0,0000 | 61.251,0481 | 0,0000 | 61.251,0481 | 928,2700 | 474,8882 | 61.725,9363 | 0,00 | 928,2700 | 0,0000 |
| 2019-09-21 | 2019-09-30 | 10 | 16,05% | 0,0000 | 61.251,0481 | 249,8393 | 61.500,8875 | 0,0000 | 724,7275 | 61.975,7756 | 0,00 | 0,0000 | 0,0000 |
| 2019-10-01 | 2019-10-31 | 31 | 16,05% | 0,0000 | 61.251,0481 | 774,5019 | 62.025,5501 | 0,0000 | 1.499,2295 | 62.750,2776 | 0,00 | 0,0000 | 0,0000 |
| 2019-11-01 | 2019-11-17 | 17 | 16,05% | 0,0000 | 61.251,0481 | 424,7269 | 61.675,7750 | 0,0000 | 1.923,9563 | 63.175,0045 | 0,00 | 0,0000 | 0,0000 |
| 2019-11-18 | 2019-11-18 | 1 | 16,05% | 0,0000 | 61.251,0481 | 24,9839 | 61.276,0321 | 0,0000 | 1.948,9403 | 63.199,9884 | 0,00 | 0,0000 | 0,0000 |
| 2019-11-18 | 2019-11-18 | 0 | 16,05% | 0,0000 | 61.251,0481 | 0,0000 | 61.251,0481 | 0,4500 | 1.948,4903 | 63.199,5384 | 0,00 | 0,4500 | 0,0000 |
| 2019-11-19 | 2019-11-30 | 12 | 16,05% | 0,0000 | 61.251,0481 | 299,8072 | 61.550,8553 | 0,0000 | 2.248,2975 | 63.499,3456 | 0,00 | 0,0000 | 0,0000 |
| 2019-12-01 | 2019-12-02 | 2 | 16,05% | 0,0000 | 61.251,0481 | 49,9679 | 61.301,0160 | 0,0000 | 2.298,2653 | 63.549,3135 | 0,00 | 0,0000 | 0,0000 |
| 2019-12-03 | 2019-12-03 | 1 | 16,05% | 0,0000 | 61.251,0481 | 24,9839 | 61.276,0321 | 0,0000 | 2.323,2493 | 63.574,2974 | 0,00 | 0,0000 | 0,0000 |
| 2019-12-03 | 2019-12-03 | 0 | 16,05% | 0,0000 | 61.251,0481 | 0,0000 | 61.251,0481 | 1.867,8000 | 455,6493 | 61.706,6974 | 0,00 | 1.867,8000 | 0,0000 |
| 2019-12-04 | 2019-12-31 | 28 | 16,05% | 0,0000 | 61.251,0481 | 699,5501 | 61.950,5983 | 0,0000 | 1.155,1994 | 62.406,2476 | 0,00 | 0,0000 | 0,0000 |

18/1

| | |
|----------------------|---|
| TIPO | Liquidación en UVR |
| PROCESO | 2016-202 |
| DEMANDANTE | CREDIFAMILIA |
| DEMANDADO | FABIAN ANDRES VARELA BLANCO |
| TASA APLICADA | $((1+TasaEfectiva)^{(Períodos/DíasPeríodo))}-1$ |

DISTRIBUCION ABONOS

| DESDE | HASTA | DIAS | TASA FIJA | CAPITAL | CAPITAL BASE LIQ. | INTERES | SUBTOTAL | VALOR ABONO | SALDO INTERESES | SALDO ADEUDADO | SALDO A FAVOR | ABONO INTERESES | ABONO CAPITAL |
|------------|------------|------|-----------|---------|-------------------|----------|-------------|-------------|-----------------|----------------|---------------|-----------------|---------------|
| 2020-01-02 | 2020-01-02 | 1 | 16,05% | 0,0000 | 61.251,0481 | 24,9839 | 61.276,0321 | 0,0000 | 1.180,1834 | 62.431,2315 | 0,00 | 0,0000 | 0,0000 |
| 2020-01-02 | 2020-01-02 | 0 | 16,05% | 0,0000 | 61.251,0481 | 0,0000 | 61.251,0481 | 1,8122 | 1.178,3711 | 62.429,4192 | 0,00 | 1,8122 | 0,0000 |
| 2020-01-03 | 2020-01-31 | 29 | 16,05% | 0,0000 | 61.251,0481 | 724,5341 | 61.975,5822 | 0,0000 | 1.902,9052 | 63.153,9533 | 0,00 | 0,0000 | 0,0000 |
| 2020-01-31 | 2020-01-31 | 0 | 16,05% | 0,0000 | 61.251,0481 | 0,0000 | 61.251,0481 | 0,0000 | 1.902,9052 | 63.153,9533 | 0,00 | 0,0000 | 0,0000 |
| 2020-01-31 | 2020-01-31 | 0 | 16,05% | 0,0000 | 61.251,0481 | 0,0000 | 61.251,0481 | 8,5100 | 1.894,3952 | 63.145,4433 | 0,00 | 8,5100 | 0,0000 |
| 2020-02-01 | 2020-02-29 | 29 | 16,05% | 0,0000 | 61.251,0481 | 724,5341 | 61.975,5822 | 0,0000 | 2.618,9293 | 63.869,9774 | 0,00 | 0,0000 | 0,0000 |
| 2020-03-01 | 2020-03-09 | 9 | 16,05% | 0,0000 | 61.251,0481 | 224,8554 | 61.475,9035 | 0,0000 | 2.843,7847 | 64.094,8328 | 0,00 | 0,0000 | 0,0000 |
| 2020-03-10 | 2020-03-10 | 1 | 16,05% | 0,0000 | 61.251,0481 | 24,9839 | 61.276,0321 | 0,0000 | 2.868,7686 | 64.119,8168 | 0,00 | 0,0000 | 0,0000 |
| 2020-03-10 | 2020-03-10 | 0 | 16,05% | 0,0000 | 61.251,0481 | 0,0000 | 61.251,0481 | 1.100,9500 | 1.767,8186 | 63.018,8667 | 0,00 | 1.100,9500 | 0,0000 |
| 2020-03-11 | 2020-03-31 | 21 | 16,05% | 0,0000 | 61.251,0481 | 524,6626 | 61.775,7107 | 0,0000 | 2.292,4812 | 63.543,5294 | 0,00 | 0,0000 | 0,0000 |
| 2020-04-02 | 2020-04-02 | 1 | 16,05% | 0,0000 | 61.251,0481 | 24,9839 | 61.276,0321 | 0,0000 | 2.317,4652 | 63.568,5133 | 0,00 | 0,0000 | 0,0000 |
| 2020-04-02 | 2020-04-02 | 0 | 16,05% | 0,0000 | 61.251,0481 | 0,0000 | 61.251,0481 | 1.654,8000 | 662,6651 | 61.913,7133 | 0,00 | 1.654,8000 | 0,0000 |
| 2020-04-03 | 2020-04-22 | 20 | 16,05% | 0,0000 | 61.251,0481 | 499,6787 | 61.750,7268 | 0,0000 | 1.162,3438 | 62.413,3920 | 0,00 | 0,0000 | 0,0000 |
| 2020-04-23 | 2020-04-23 | 1 | 16,05% | 0,0000 | 61.251,0481 | 24,9839 | 61.276,0321 | 0,0000 | 1.187,3277 | 62.438,3759 | 0,00 | 0,0000 | 0,0000 |
| 2020-04-23 | 2020-04-23 | 0 | 16,05% | 0,0000 | 61.251,0481 | 0,0000 | 61.251,0481 | 909,3100 | 278,0177 | 61.529,0659 | 0,00 | 909,3100 | 0,0000 |
| 2020-04-24 | 2020-04-30 | 7 | 16,05% | 0,0000 | 61.251,0481 | 174,8875 | 61.425,9357 | 0,0000 | 452,9053 | 61.703,9534 | 0,00 | 0,0000 | 0,0000 |
| 2020-05-01 | 2020-05-21 | 21 | 16,05% | 0,0000 | 61.251,0481 | 524,6626 | 61.775,7107 | 0,0000 | 977,5679 | 62.228,6160 | 0,00 | 0,0000 | 0,0000 |
| 2020-05-22 | 2020-05-22 | 1 | 16,05% | 0,0000 | 61.251,0481 | 24,9839 | 61.276,0321 | 0,0000 | 1.002,5518 | 62.253,6000 | 0,00 | 0,0000 | 0,0000 |
| 2020-05-22 | 2020-05-22 | 0 | 16,05% | 0,0000 | 61.251,0481 | 0,0000 | 61.251,0481 | 0,1600 | 1.002,3918 | 62.253,4400 | 0,00 | 0,1600 | 0,0000 |



| | |
|---------------|---|
| TIPO | Liquidación en UVR |
| PROCESO | 2016-202 |
| DEMANDANTE | CREDIFAMILIA |
| DEMANDADO | FABIAN ANDRES VARELA BLANCO |
| TASA APLICADA | $((1+TasaEfectiva)^{(Periodos/DiasPeriodo)})-1$ |

DISTRIBUCION ABONOS

| DESDE | HASTA | DIAS | TASA FIJA | CAPITAL | CAPITAL BASE LIQ. | INTERES | SUBTOTAL | VALOR ABONO | SALDO INTERESES | SALDO ADEUDADO | SALDO A FAVOR | ABONO INTERESES | ABONO CAPITAL |
|------------|------------|------|-----------|---------|-------------------|----------|-------------|-------------|-----------------|----------------|---------------|-----------------|---------------|
| 2020-05-23 | 2020-05-31 | 9 | 16,05% | 0,0000 | 61.251,0481 | 224,8554 | 61.475,9035 | 0,0000 | 1.227,2472 | 62.478,2954 | 0,00 | 0,0000 | 0,0000 |
| 2020-06-01 | 2020-06-03 | 3 | 16,05% | 0,0000 | 61.251,0481 | 74,9518 | 61.325,9999 | 0,0000 | 1.302,1990 | 62.553,2472 | 0,00 | 0,0000 | 0,0000 |
| 2020-06-04 | 2020-06-04 | 1 | 16,05% | 0,0000 | 61.251,0481 | 24,9839 | 61.276,0321 | 0,0000 | 1.327,1830 | 62.578,2311 | 0,00 | 0,0000 | 0,0000 |
| 2020-06-04 | 2020-06-04 | 0 | 16,05% | 0,0000 | 61.251,0481 | 0,0000 | 61.251,0481 | 904,6000 | 422,5830 | 61.673,6311 | 0,00 | 904,6000 | 0,0000 |
| 2020-06-05 | 2020-06-30 | 26 | 16,05% | 0,0000 | 61.251,0481 | 649,5823 | 61.900,6304 | 0,0000 | 1.072,1652 | 62.323,2134 | 0,00 | 0,0000 | 0,0000 |
| 2020-06-30 | 2020-06-30 | 0 | 16,05% | 0,0000 | 61.251,0481 | 0,0000 | 61.251,0481 | 0,0000 | 1.072,1652 | 62.323,2134 | 0,00 | 0,0000 | 0,0000 |
| 2020-06-30 | 2020-06-30 | 0 | 16,05% | 0,0000 | 61.251,0481 | 0,0000 | 61.251,0481 | 1,0000 | 1.071,1652 | 62.322,2134 | 0,00 | 1,0000 | 0,0000 |
| 2020-07-02 | 2020-07-02 | 1 | 16,05% | 0,0000 | 61.251,0481 | 24,9839 | 61.276,0321 | 0,0000 | 1.096,1492 | 62.347,1973 | 0,00 | 0,0000 | 0,0000 |
| 2020-07-02 | 2020-07-02 | 0 | 16,05% | 0,0000 | 61.251,0481 | 0,0000 | 61.251,0481 | 905,7300 | 190,4192 | 61.441,4673 | 0,00 | 905,7300 | 0,0000 |
| 2020-07-03 | 2020-07-31 | 29 | 16,05% | 0,0000 | 61.251,0481 | 724,5341 | 61.975,5822 | 0,0000 | 914,9532 | 62.166,0014 | 0,00 | 0,0000 | 0,0000 |
| 2020-07-31 | 2020-07-31 | 0 | 16,05% | 0,0000 | 61.251,0481 | 0,0000 | 61.251,0481 | 0,0000 | 914,9532 | 62.166,0014 | 0,00 | 0,0000 | 0,0000 |
| 2020-07-31 | 2020-07-31 | 0 | 16,05% | 0,0000 | 61.075,4714 | 0,0000 | 61.075,4714 | 1.090,5300 | 0,0000 | 61.075,4714 | 0,00 | 914,9532 | 175,5768 |
| 2020-08-01 | 2020-08-31 | 31 | 16,05% | 0,0000 | 61.075,4714 | 772,2818 | 61.847,7532 | 0,0000 | 772,2818 | 61.847,7532 | 0,00 | 0,0000 | 0,0000 |
| 2020-09-01 | 2020-09-27 | 27 | 16,05% | 0,0000 | 61.075,4714 | 672,6326 | 61.748,1039 | 0,0000 | 1.444,9144 | 62.520,3858 | 0,00 | 0,0000 | 0,0000 |
| 2020-09-28 | 2020-09-28 | 1 | 16,05% | 0,0000 | 61.075,4714 | 24,9123 | 61.100,3837 | 0,0000 | 1.469,8267 | 62.545,2981 | 0,00 | 0,0000 | 0,0000 |
| 2020-09-28 | 2020-09-28 | 0 | 16,05% | 0,0000 | 61.075,4714 | 0,0000 | 61.075,4714 | 1.275,1500 | 194,6767 | 61.270,1481 | 0,00 | 1.275,1500 | 0,0000 |
| 2020-09-29 | 2020-09-30 | 2 | 16,05% | 0,0000 | 61.075,4714 | 49,8246 | 61.125,2960 | 0,0000 | 244,5014 | 61.319,9727 | 0,00 | 0,0000 | 0,0000 |
| 2020-10-01 | 2020-10-21 | 21 | 16,05% | 0,0000 | 61.075,4714 | 523,1587 | 61.598,6300 | 0,0000 | 767,6600 | 61.843,1314 | 0,00 | 0,0000 | 0,0000 |

Handwritten signature or initials

| | |
|----------------------|--|
| TIPO | Liquidación en UVR |
| PROCESO | 2016-202 |
| DEMANDANTE | CREDIFAMILIA |
| DEMANDADO | FABIAN ANDRES VARELA BLANCO |
| TASA APLICADA | $((1+TasaEfectiva)^{(Períodos/DíasPeríodo))-1$ |

VALOR UVR EL DIA 2020-10-21 : 274.7323

| RESUMEN LIQUIDACION | EN UVR | EN PESOS |
|----------------------------|--------------------|------------------------|
| VALOR CAPITAL | 61.075,4714 | 16.779.404,73 |
| SALDO INTERESES | 767,6600 | 210.901,00 |
| VALORES ADICIONALES | | |
| INTERESES ANTERIORES | 3.930,8819 | 917.910,0700 |
| SALDO INTERESES ANTERIORES | 0,0000 | 0,0000 |
| VALOR 1 | 0,0000 | 0,0000 |
| SALDO VALOR 1 | 0,0000 | 0,0000 |
| VALOR 2 | 0,0000 | 0,0000 |
| SALDO VALOR 2 | 0,0000 | 0,0000 |
| TOTAL A PAGAR | 61.843,1314 | 16.990.305,7263 |

INFORMACION ADICIONAL

| | | |
|---------------|-------------|-----------------|
| TOTAL ABONOS | 53.414,3723 | 13.929.209,6100 |
| SALDO A FAVOR | 0,0000 | 0,0000 |

JESÚS ANTONIO BARRERO RODRÍGUEZ

Abogado civil, familia y notarial.

Cel. 312 571 08 56

Señor

JUEZ PRIMERO (1º) DE PEQUEÑAS CAUSAS Y COMPETENCIA MULTIPLE
DE SOACHA CUNDINAMARCA.

E. S. D.

REFERENCIA: PERTENENCIA

PROCESO: 2019-0003.

DEMANDANTE: GLORIA ISABEL NIÑO PRIETO.

DEMANDADOS: MARIA CECILIA PRIETO Y OTROS.

ASUNTO: Recurso de reposición.

JESÚS ANTONIO BARRERO RODRÍGUEZ, identificado con cedula de ciudadanía número 79.511.082 de Bogotá D.C. y tarjeta profesional número 186.433 expedida por el Consejo Superior de la Judicatura, en condición de apoderado de la parte actora; encontrándome dentro del término legal, procedo a interponer y sustentar el recurso de REPOSICION en contra del Auto de fecha 18 de febrero de 2021 respecto de la designación de perito para la prueba decretada de inspección judicial en el proceso de la referencia, en los siguientes términos:

PETICION

Solicito comedidamente Señor Juez, se sirva reponer y ACLARAR el numeral 2 de las pruebas de la PARTE DEMANDANTE, decretadas mediante auto de fecha 18 de febrero de 2021 proferido por Su Señoría, por el cual se ordenó designar al auxiliar de la justicia (perito) Dr. Salvador Gómez Velasco para que realice el trabajo pericial del inmueble objeto de usucapión, teniendo en cuenta las razones que a continuación expondré, y en su lugar se designe al Ing. Marco Tulio Escobar Rincón como perito auxiliar de la justicia para que absuelva las preguntas respecto de la experticia que obra en el proceso.

SUSTENTACIÓN DE RECURSO

Toda vez que con la presentación de la demanda, se anexo a la misma la experticia realizada por el Ing. Marco Tulio Escobar Rincón al inmueble objeto de usucapión, de conformidad con el artículo 227 del Código General del Proceso y bajo los parámetros y requisitos señalados en el artículo 226 ibidem; es por esto Señor Juez, que no se hace necesario la realización de un nuevo trabajo pericial por parte del Dr. Salvador Gómez Velasco al cual en el Auto atacado se está designando para tal fin. Debe tener en cuenta este Despacho Judicial que el ingeniero Escobar también funge como auxiliar de la justicia debidamente inscrito, por tanto cuenta con las facultades para rendir explicación clara y precisa respecto de la experticia que realizo al inmueble objeto de Litis y que se aportó en debida forma.

Calle 12 número 8-07, Soacha - Cundinamarca.

E-mail: jesus.226@hotmail.com

Página 1

JESÚS ANTONIO BARRERO RODRÍGUEZ

Abogado civil, familia y notarial.

Cel. 312 571 08 56

De otro lado Señor Juez, de mantenerse la decisión dictada en la providencia atacada, esto daría lugar a que la parte actora se viera afectada económicamente respecto de los gastos del proceso, por cuanto tendría que pagar doble vez los honorarios de un (perito) auxiliar de la justicia, volviendo de esta manera más onerosa y gravosa el acceso a la administración de justicia de mi mandante.

FUNDAMENTOS DE DERECHO

Invoco como fundamentos de derecho; Artículos 226, 227, 285 y 318 del Código General del Proceso y demás normas concordantes.

COMPETENCIA

Es Usted competente Señor Juez para conocer de este recurso, por encontrarse bajo su Despacho el trámite del proceso de la referencia.

Del señor Juez, atentamente,



JESÚS ANTONIO BARRERO RODRÍGUEZ

C.C. 79511082

T.P. 186.433

2019-0003 - PERTENENCIA - RECURSO DE REPOSICION

Jesús Antonio Barrero Rodríguez <jesus.226@hotmail.com>

Miércoles 24/02/2021 3:10 PM

Para: Juzgado 01 Pequeñas Causas Competencia Múltiple - Cundinamarca - Soacha
<j01pccmsoacha@cendoj.ramajudicial.gov.co>

📎 1 archivo adjunto (1 MB)

2019-0003 - PERTENENCIA GLORIA NIÑO - RECURSO REPOSICION.pdf;

Cordial Saludo

Señor Juez 1º de Pequeñas Causas y competencia múltiple de Soacha.

Envío en archivo PDF en 2 folios recurso de reposición al Auto de fecha febrero 18 de 2021 en el proceso de Pertenencia 2019-0003.

JESÚS ANTONIO BARRERO RODRÍGUEZ

ABOGADO

CEL. 312 571 08 56

Calle 12 # 8-07, Soacha - Cund.

jesus.226@hotmail.com

| |
|-----------------------------------|
| LIQUIDACIÓN DE CRÉDITO |
| PAGARÉ NÚMERO 132206866683 |

| | |
|----------------------------------|---|
| JUZGADO | 1° DE PEQUEÑAS CAUSAS Y COMPETENCIA MÚLTIPLE DE SOACHA |
| RADICACIÓN | 2019 - 833 |
| DEMANDANTE | BANCO CAJA SOCIAL S.A. |
| DEMANDADO | CINDY KARINA PEÑA GARCIA y WILSON DAVID CABRERA VARGAS |
| FECHA DEMANDA | 7/11/2019 |
| FECHA LIQUIDACIÓN | 2/09/2020 |
| UVR A LA FECHA DE LIQUIDA | 274.5900 |

| CUOTAS EN MORA | | |
|----------------|-------------------|--------------------|
| CUOTA N° | FECHA VENCIMIENTO | VALOR CUOTA EN UVR |
| 1 | 29/04/2019 | 354.3827 |
| 2 | 29/05/2019 | 357.0730 |
| 3 | 29/06/2019 | 359.7838 |
| 4 | 29/07/2019 | 362.5151 |
| 5 | 29/08/2019 | 365.2671 |
| 6 | 29/09/2019 | 368.0401 |
| 7 | 29/10/2019 | 370.8340 |
| TOTAL | | 2537.8958 |

| | |
|---------------------------|--------------------|
| CAPITAL ACCELERADO | 112008.8607 |
|---------------------------|--------------------|

| | |
|---------------------------|------------------------|
| INTERESES DE PLAZO | \$ 1,681,463.56 |
|---------------------------|------------------------|

| CAPITAL CUOTAS EN MORA | | | INTERESES DE MORA | | | | |
|------------------------|-------------------|-------------------|-------------------|-----------|------|--------------|---------------------|
| CUOTA N° | FECHA VENCIMIENTO | VALOR CAPITAL UVR | Periodo | | Días | Tasa E.A. | Valor Intereses UVR |
| | | | Desde | Hasta | | | |
| 1 | 29/04/2019 | 354.3827 | 30-abr-19 | 29-may-19 | 29 | 14.25 | 4.0680 |
| 2 | 29/05/2019 | 711.4557 | 30-may-19 | 29-jun-19 | 30 | 14.25 | 8.4485 |
| 3 | 29/06/2019 | 1071.2395 | 30-jun-19 | 29-jul-19 | 29 | 14.25 | 12.2969 |
| 4 | 29/07/2019 | 1433.7546 | 30-jul-19 | 29-ago-19 | 30 | 14.25 | 17.0258 |
| 5 | 29/08/2019 | 1799.0217 | 30-ago-19 | 29-sep-19 | 30 | 14.25 | 21.3634 |
| 6 | 29/09/2019 | 2167.0618 | 30-sep-19 | 29-oct-19 | 29 | 14.25 | 24.8761 |
| 7 | 29/10/2019 | 2537.8958 | 30-oct-19 | 7-nov-19 | 8 | 14.25 | 8.0367 |
| | 7/11/2019 | 114546.7565 | 8-nov-19 | 2-sep-20 | 299 | 14.25 | 13557.0859 |
| | | | | | | TOTAL | 13653.2014 |

| RESUMEN LIQUIDACIÓN | | |
|---------------------------|-----------------------|-----------------------|
| CONCEPTO | BRUTO ADEUDADO EN UVR | VALOR ADEUDADO PESOS* |
| CAPITAL | 114546.7565 | \$ 31,453,393.87 |
| INTERESES DE PLAZO | 6123.5426 | \$ 1,681,463.56 |
| INTERESES DE MORA | 13653.2014 | \$ 3,749,032.56 |
| TOTAL | 134323.5004 | \$ 36,883,889.99 |

* El valor adeudado en moneda legal colombiana se calculó con base en la cotización de la UVR a la fecha de presentación de la liquidación, por lo tanto, está sujeto a la variación diaria de dicha unidad.

123

F. HUGO MÁRQUEZ MONTOYA
Abogado

Señor
JUEZ 1° DE PEQUEÑAS CAUSAS Y COMPETENCIA MÚLTIPLE DE SOACHA
E. S. D.

Ref.: PROCESO EJECUTIVO CON GARANTÍA REAL DEL BANCO CAJA SOCIAL S.A., contra CINDY KARINA PEÑA GARCIA y WILSON DAVID CABRERA VARGAS

Exp.: 2019 - 833

ASUNTO: SE APORTA LIQUIDACIÓN DE CRÉDITO

F. HUGO MÁRQUEZ MONTOYA, apoderado judicial de la entidad demandante en el asunto de la referencia, al Señor Juez comedidamente manifiesto, que apporto la liquidación del crédito que se cobra en este proceso al 2 de septiembre de 2020, la cual asciende a la suma total de \$36,883,889.99, discriminada de la siguiente manera:

| CONCEPTO | BRUTO ADEUDADO EN UVR | VALOR ADEUDADO PESOS* |
|--------------------|-----------------------|-----------------------|
| CAPITAL | 114546.7565 | \$ 31,453,393.87 |
| INTERESES DE PLAZO | 6123.5426 | \$ 1,681,463.56 |
| INTERESES DE MORA | 13653.2014 | \$ 3,749,032.56 |
| TOTAL | 134323.5004 | \$ 36,883,889.99 |

Igualmente, me permito indicar que los intereses moratorios sobre el capital del pagaré base de la ejecución, se liquidan a la tasa del 14.25% E.A., de acuerdo con lo ordenado en el mandamiento de pago, la cual se ajusta a lo dispuesto en el artículo 19 de la Ley 546 de 1999 y en la Resolución Externa No. 3 del 30 de abril de 2012, del Banco de la República.

Finalmente debo indicar, que en cumplimiento del numeral 14 del art 78 del C.G.P., copia del presente memorial está siendo remitido a la parte demandada al correo electrónico keep0516@hotmail.com

Señor Juez,

F. HUGO MÁRQUEZ MONTOYA
C. C. No. 17.015.475 de Bogotá
T. P. No. 5.629 del C. S. de la J.

Calle 30 A No. 6 - 22 Oficina 402, Bogotá, D.C.
Teléfonos 3381123 y 2320467
Correo electrónico: abogados@aslegama.com

FF 10-3
FF 11-3
FF 15-3

122

LUIS ANTONIO BABATIVA VERGARA
ABOGADO

Señor(a)

**JUEZ PRIMERO (01) DE PEQUEÑAS CAUSAS Y COMPETENCIAS
MULTIPLES DE SOACHA - CUNDINAMARCA**

CORREO ELECTRONICO: j01pccmsoacha@cendoj.ramajudicial.gov.co

E. S. D.

Ref.: PROCESO: EJECUTIVO.
DEMANDANTE: BANCO AGRARIO DE COLOMBIA S.A.
DEMANDADOS: VICTOR ALFONSO TRIVIÑO POLANIA.
RUTH MIRA TOLANIA SILVA.
EXPEDIENTE: NO.2018-0353.
ASUNTO: ALLEGO LIQUIDACIÓN

LUIS ANTONIO BABATIVA VERGARA, mayor de edad, vecino y residente en Bogotá, abogado en ejercicio, identificado como aparece al pie de mi firma, obrando como apoderado judicial del **BANCO AGRARIO DE COLOMBIA S.A.**, manifiesto al Despacho, allego la liquidación del crédito, para que se surta el trámite previsto en el artículo 446 del C. G. del P.

| | |
|---|------------------------|
| PAGARE No.066336100002891. | |
| Capital contenido en el pagare. | \$5.932.183.00 |
| Interés de mora sobre el capital de dinero causado, desde el 19 de diciembre de 2016 hasta el 31 de diciembre de 2020 | \$7.202.433.93. |
| Intereses de plazo. | \$1.297.183.00 |
| Otros conceptos | \$30.768.00 |
| SUB TOTAL | \$14.462.567.93 |

| | |
|---|-----------------------|
| PAGARE No.4481860002042536. | |
| Capital contenido en el pagare. | \$1.197.122.00 |
| Interés de mora sobre el capital de dinero causado, desde el 22 de febrero de 2017 hasta el 31 de diciembre de 2020 | \$1.382.828.36 |
| Otros conceptos | \$119.970.00 |
| SUB TOTAL | \$2.699.920.36 |

CALLE 19 No. 5 – 51 OFICINA 1102 EDIFICIO VALDEZ. TELEFAX (1)2833557
CORREO ELECTRÓNICO BABATIVA.ABOGADOS@GMAIL.COM

FF . 10 - 3
FI . 11 - 3
FF . 15 - 3

LUIS ANTONIO BABATIVA VERGARA
ABOGADO

| | |
|--------------|------------------------|
| TOTAL | \$17.162.488.29 |
|--------------|------------------------|

Anexo hoja de liquidación con resoluciones Superfinanciera.

Sírvase darle el traslado de ley.

Recibo notificaciones y copias vía correo electrónico:
babativa.abogados@gmail.com

Atentamente

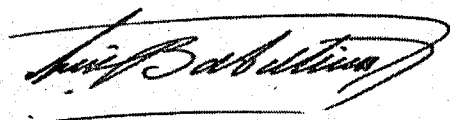

LUIS ANTONIO BABATIVA VERGARA
C. C. N° 79.290.551 de Bogotá.
T. P. No. 83.252 del C. S. de la J.

| RESOLU CION | FECHA | VIGENCIA DESDE | INTERES ANUAL EFECTIVO | | | | CAPITAL | 5.932.183,00 |
|----------------|-----------|-------------------|------------------------|------------|----------|-----------|--------------|--------------|
| | | | HASTA | CORRIENTE | BANCARIO | MORATORIO | ANUAL | MENSUAL |
| 1233 | 29-sep-16 | 1-dic-16 | 31-dic-16 | diciembre | 21,99% | 32,99 | 1.957.027,17 | 163.085,60 |
| 1612 | 26-dic-16 | 1-ene-17 | 31-mar-17 | Enero | 22,34% | 33,51 | 1.987.874,52 | 165.656,21 |
| 1612 | 26-dic-16 | 1-ene-17 | 31-mar-17 | febrero | 22,34% | 33,51 | 1.987.874,52 | 165.656,21 |
| 1612 | 26-dic-16 | 1-ene-17 | 31-mar-17 | marzo | 22,34% | 33,51 | 1.987.874,52 | 165.656,21 |
| 0488 | 28-mar-17 | 1-abr-17 | 30-jun-17 | abril | 22,33% | 33,49 | 1.986.688,09 | 165.557,34 |
| 0488 | 28-mar-17 | 1-abr-17 | 30-jun-17 | mayo | 22,33% | 33,49 | 1.986.688,09 | 165.557,34 |
| 0488 | 28-mar-17 | 1-abr-17 | 30-jun-17 | junio | 22,33% | 33,49 | 1.986.688,09 | 165.557,34 |
| 907 | 30-jun-17 | 1-jul-17 | 31-jul-17 | julio | 21,98% | 32,97 | 1.955.840,74 | 162.986,73 |
| 907 | 30-jun-17 | 1-ago-17 | 31-ago-17 | agosto | 21,98% | 32,97 | 1.955.840,74 | 162.986,73 |
| 1155 | 30-ago-17 | 1-sep-17 | 30-sep-17 | septiembre | 22,48% | 32,22 | 1.911.349,36 | 159.279,11 |
| 1298 | 29-sep-17 | 1-oct-17 | 31-oct-17 | octubre | 21,15% | 31,92 | 1.893.552,81 | 157.796,07 |
| 1447 | 27-oct-17 | 1-nov-17 | 30-nov-17 | noviembre | 20,96% | 31,44 | 1.865.078,34 | 155.423,19 |
| 1619 | 29-nov-17 | 1-dic-17 | 31-dic-17 | diciembre | 20,77% | 31,16 | 1.848.468,22 | 154.039,02 |
| 1890 | 28-dic-17 | 1-ene-18 | 31-ene-18 | Enero | 20,69% | 31,04 | 1.841.349,60 | 153.445,80 |
| 131 | 31-ene-18 | 1-feb-18 | 28-feb-18 | febrero | 20,01% | 31,52 | 1.869.824,08 | 155.818,67 |
| 259 | 28-feb-18 | 1-mar-18 | 31-mar-18 | marzo | 20,68% | 31,02 | 1.840.163,17 | 153.346,93 |
| 398 | 28-mar-18 | 1-abr-18 | 30-mar-18 | abril | 20,48% | 30,72 | 1.822.366,62 | 151.863,88 |
| 527 | 27-abr-18 | 1-abr-18 | 30-abr-18 | mayo | 20,44% | 30,66 | 1.818.807,31 | 151.567,28 |
| 820 | 30-may-18 | 1-jun-18 | 30-jun-18 | Junio | 20,28% | 30,42 | 1.804.570,07 | 150.380,84 |
| 527 | 28-jun-18 | 1-jul-18 | 31-jul-18 | julio | 20,03% | 30,05 | 1.782.620,99 | 148.551,75 |
| 954 | 27-jul-18 | 1-ago-18 | 31-ago-18 | Agosto | 19,94% | 29,91 | 1.774.315,94 | 147.859,66 |
| 1112 | 31-ago-18 | 1-sep-18 | 30-ago-18 | Septiembre | 19,81% | 29,71 | 1.762.451,57 | 146.870,96 |
| 1294 | 28-sep-18 | 1-oct-18 | 31-oct-18 | Octubre | 19,63% | 39,44 | 2.339.652,98 | 194.971,08 |
| 1521 | 31-oct-18 | 1-ene-18 | 30-nov-18 | noviembre | 19,49% | 29,23 | 1.733.977,09 | 144.498,09 |
| 1708 | 29-nov-18 | 1-dic-18 | 31-dic-18 | diciembre | 19,40% | 29,10 | 1.726.265,25 | 143.855,44 |
| 1872 | 27-dic-18 | 1-ene-19 | 31-ene-19 | Enero | 19,16% | 28,74 | 1.704.909,39 | 142.075,78 |
| 0111 | 31-ene-19 | 1-feb-19 | 28-feb-19 | febrero | 19,70% | 29,55 | 1.752.960,08 | 146.080,01 |
| 0263 | 28-feb-19 | 1-mar-19 | 31-mar-19 | marzo | 19,37% | 29,05 | 1.723.299,16 | 143.608,26 |
| 0389 | 29-mar-19 | 1-abr-19 | 30-abr-19 | abril | 19,32% | 28,98 | 1.719.146,63 | 143.262,22 |
| 0574 | 30-abr-19 | 1-may-19 | 31-may-19 | mayo | 19,34% | 29,01 | 1.720.926,29 | 143.410,52 |

123

| | | | | | | | | |
|------|-----------|----------|-----------|------------|--------|-------|--------------|------------|
| 0697 | 30-may-19 | 1-jun-19 | 30-jun-19 | Junio | 19,30% | 28,95 | 1.717.366,98 | 143.113,91 |
| 0829 | 28-jun-19 | 1-jul-19 | 31-jul-19 | Julio | 19,28% | 28,92 | 1.715.587,32 | 142.965,61 |
| 1018 | 31-jul-19 | 1-ago-19 | 31-ago-19 | agosto | 19,32% | 28,98 | 1.719.146,63 | 143.262,22 |
| 1145 | 30-ago-19 | 1-sep-19 | 30-sep-19 | septiembre | 19,32% | 28,98 | 1.719.146,63 | 143.262,22 |
| 1293 | 30-sep-19 | 1-oct-19 | 31-oct-19 | octubre | 19,10% | 28,65 | 1.699.570,43 | 141.630,87 |
| 1474 | 30-oct-19 | 1-nov-19 | 30-nov-19 | noviembre | 19,03% | 28,54 | 1.693.045,03 | 141.087,09 |
| 1603 | 29-nov-19 | 1-dic-19 | 31-dic-19 | diciembre | 18,91% | 28,36 | 1.682.367,10 | 140.197,26 |
| 1768 | 27-dic-19 | 1-ene-20 | 31-ene-20 | Enero | 18,77% | 28,15 | 1.669.909,51 | 139.159,13 |
| 94 | 30-ene-20 | 1-feb-20 | 29-feb-20 | febrero | 19,06% | 28,59 | 1.696.011,12 | 141.334,26 |
| 205 | 27-feb-20 | 1-mar-20 | 23-mar-20 | marzo | 18,95% | 28,42 | 1.685.926,41 | 140.493,87 |
| 351 | 27-mar-20 | 1-abr-20 | 30-abr-20 | Abril | 18,69% | 28,04 | 1.663.384,11 | 138.615,34 |
| 437 | 30-abr-20 | 1-may-20 | 31-may-20 | mayo | 18,19% | 27,29 | 1.618.892,74 | 134.907,73 |
| 505 | 29-may-20 | 1-jun-20 | 30-jun-20 | junio | 18,12% | 27,18 | 1.612.367,34 | 134.363,94 |
| 0605 | 30-jun-20 | 1-jul-20 | 31-jul-20 | julio | 18,12% | 27,18 | 1.612.367,34 | 134.363,94 |
| 685 | 31-jul-20 | 1-ago-20 | 31-ago-20 | Agosto | 18,29% | 27,44 | 1.627.791,02 | 135.649,25 |
| 769 | 28-ago-20 | 1-sep-20 | 30-sep-20 | Septiembre | 18,35% | 27,53 | 1.633.129,98 | 136.094,16 |
| 869 | 30-sep-20 | 1-oct-20 | 31-oct-20 | octubre | 18,09% | 27,14 | 1.609.994,47 | 134.166,21 |
| 947 | 29-oct-20 | 1-nov-20 | 30-nov-20 | noviembre | 17,84% | 26,76 | 1.587.452,17 | 132.287,68 |
| 1034 | 26-nov-20 | 1-dic-20 | 31-dic-20 | diciembre | 17,46% | 26,19 | 1.553.638,73 | 129.469,89 |

| RESOLU | FECHA | VIGENCIA | INTERES ANUAL EFECTIVO | | | | CAPITAL | 1.197.122,00 |
|--------|-----------|----------|------------------------|------------|----------|-----------|------------|--------------|
| CION | | DESDE | HASTA | CORRIENTE | BANCARIO | MORATORIO | ANUAL | MENSUAL |
| 1612 | 26-dic-16 | 1-ene-17 | 31-mar-17 | febrero | 22,34% | 33,51 | 401.155,58 | 33.429,63 |
| 1612 | 26-dic-16 | 1-ene-17 | 31-mar-17 | marzo | 22,34% | 33,51 | 401.155,58 | 33.429,63 |
| 0488 | 28-mar-17 | 1-abr-17 | 30-jun-17 | abril | 22,33% | 33,49 | 400.916,16 | 33.409,68 |
| 0488 | 28-mar-17 | 1-abr-17 | 30-jun-17 | mayo | 22,33% | 33,49 | 400.916,16 | 33.409,68 |
| 0488 | 28-mar-17 | 1-abr-17 | 30-jun-17 | junio | 22,33% | 33,49 | 400.916,16 | 33.409,68 |
| 907 | 30-jun-17 | 1-jul-17 | 31-jul-17 | julio | 21,98% | 32,97 | 394.691,12 | 32.890,93 |
| 907 | 30-jun-17 | 1-ago-17 | 31-ago-17 | agosto | 21,98% | 32,97 | 394.691,12 | 32.890,93 |
| 1155 | 30-ago-17 | 1-sep-17 | 30-sep-17 | septiembre | 22,48% | 32,22 | 385.712,71 | 32.142,73 |
| 1298 | 29-sep-17 | 1-oct-17 | 31-oct-17 | octubre | 21,15% | 31,92 | 382.121,34 | 31.843,45 |
| 1447 | 27-oct-17 | 1-nov-17 | 30-nov-17 | noviembre | 20,96% | 31,44 | 376.375,16 | 31.364,60 |
| 1619 | 29-nov-17 | 1-dic-17 | 31-dic-17 | diciembre | 20,77% | 31,16 | 373.023,22 | 31.085,27 |
| 1890 | 28-dic-17 | 1-ene-18 | 31-ene-18 | Enero | 20,69% | 31,04 | 371.586,67 | 30.965,56 |

| | | | | | | | | |
|------|-----------|----------|-----------|------------|--------|-------|------------|-----------|
| 131 | 31-ene-18 | 1-feb-18 | 28-feb-18 | febrero | 20,01% | 31,52 | 377.332,85 | 31.444,40 |
| 259 | 28-feb-18 | 1-mar-18 | 31-mar-18 | marzo | 20,68% | 31,02 | 371.347,24 | 30.945,60 |
| 398 | 28-mar-18 | 1-abr-18 | 30-mar-18 | abril | 20,48% | 30,72 | 367.755,88 | 30.646,32 |
| 527 | 27-abr-18 | 1-abr-18 | 30-abr-18 | mayo | 20,44% | 30,66 | 367.037,61 | 30.586,47 |
| 820 | 30-may-18 | 1-jun-18 | 30-jun-18 | Junio | 20,28% | 30,42 | 364.164,51 | 30.347,04 |
| 527 | 28-jun-18 | 1-jul-18 | 31-jul-18 | julio | 20,03% | 30,05 | 359.735,16 | 29.977,93 |
| 954 | 27-jul-18 | 1-ago-18 | 31-ago-18 | Agosto | 19,94% | 29,91 | 358.059,19 | 29.838,27 |
| 1112 | 31-ago-18 | 1-sep-18 | 30-ago-18 | Septiembre | 19,81% | 29,71 | 355.664,95 | 29.638,75 |
| 1294 | 28-sep-18 | 1-oct-18 | 31-oct-18 | Octubre | 19,63% | 39,44 | 472.144,92 | 39.345,41 |
| 1521 | 31-oct-18 | 1-ene-18 | 30-nov-18 | noviembre | 19,49% | 29,23 | 349.918,76 | 29.159,90 |
| 1708 | 29-nov-18 | 1-dic-18 | 31-dic-18 | diciembre | 19,40% | 29,10 | 348.362,50 | 29.030,21 |
| 1872 | 27-dic-18 | 1-ene-19 | 31-ene-19 | Enero | 19,16% | 28,74 | 344.052,86 | 28.671,07 |
| 0111 | 31-ene-19 | 1-feb-19 | 28-feb-19 | febrero | 19,70% | 29,55 | 353.749,55 | 29.479,13 |
| 0263 | 28-feb-19 | 1-mar-19 | 31-mar-19 | marzo | 19,37% | 29,05 | 347.763,94 | 28.980,33 |
| 0389 | 29-mar-19 | 1-abr-19 | 30-abr-19 | abril | 19,32% | 28,98 | 346.925,96 | 28.910,50 |
| 0574 | 30-abr-19 | 1-may-19 | 31-may-19 | mayo | 19,34% | 29,01 | 347.285,09 | 28.940,42 |
| 0697 | 30-may-19 | 1-jun-19 | 30-jun-19 | Junio | 19,30% | 28,95 | 346.566,82 | 28.880,57 |
| 0829 | 28-jun-19 | 1-jul-19 | 31-jul-19 | Julio | 19,28% | 28,92 | 346.207,68 | 28.850,64 |
| 1018 | 31-jul-19 | 1-ago-19 | 31-ago-19 | agosto | 19,32% | 28,98 | 346.925,96 | 28.910,50 |
| 1145 | 30-ago-19 | 1-sep-19 | 30-sep-19 | septiembre | 19,32% | 28,98 | 346.925,96 | 28.910,50 |
| 1293 | 30-sep-19 | 1-oct-19 | 31-oct-19 | octubre | 19,10% | 28,65 | 342.975,45 | 28.581,29 |
| 1474 | 30-oct-19 | 1-nov-19 | 30-nov-19 | noviembre | 19,03% | 28,54 | 341.658,62 | 28.471,55 |
| 1603 | 29-nov-19 | 1-dic-19 | 31-dic-19 | diciembre | 18,91% | 28,36 | 339.503,80 | 28.291,98 |
| 1768 | 27-dic-19 | 1-ene-20 | 31-ene-20 | Enero | 18,77% | 28,15 | 336.989,84 | 28.082,49 |
| 94 | 30-ene-20 | 1-feb-20 | 29-feb-20 | febrero | 19,06% | 28,59 | 342.257,18 | 28.521,43 |
| 205 | 27-feb-20 | 1-mar-20 | 23-mar-20 | marzo | 18,95% | 28,42 | 340.222,07 | 28.351,84 |
| 351 | 27-mar-20 | 1-abr-20 | 30-abr-20 | Abril | 18,69% | 28,04 | 335.673,01 | 27.972,75 |
| 437 | 30-abr-20 | 1-may-20 | 31-may-20 | mayo | 18,19% | 27,29 | 326.694,59 | 27.224,55 |
| 505 | 29-may-20 | 1-jun-20 | 30-jun-20 | junio | 18,12% | 27,18 | 325.377,76 | 27.114,81 |
| 0605 | 30-jun-20 | 1-jul-20 | 31-jul-20 | julio | 18,12% | 27,18 | 325.377,76 | 27.114,81 |
| 685 | 31-jul-20 | 1-ago-20 | 31-ago-20 | Agosto | 18,29% | 27,44 | 328.490,28 | 27.374,19 |
| 769 | 28-ago-20 | 1-sep-20 | 30-sep-20 | Septiembre | 18,35% | 27,53 | 329.567,69 | 27.463,97 |
| 869 | 30-sep-20 | 1-oct-20 | 31-oct-20 | octubre | 18,09% | 27,14 | 324.898,91 | 27.074,91 |

| | | | | | | | | |
|------|-----------|----------|-----------|-----------|--------|-------|------------|-----------|
| 947 | 29-oct-20 | 1-nov-20 | 30-nov-20 | noviembre | 17,84% | 26,76 | 320.349,85 | 26.695,82 |
| 1034 | 26-nov-20 | 1-dic-20 | 31-dic-20 | diciembre | 17,46% | 26,19 | 313.526,25 | 26.127,19 |