

RV: Rad: 2019-01259 | Recurso de apelación

Secretaria Comision Seccional de Diciplina Judicial - Valle Del Cauca - Cali
<ssdisvalle@cendoj.ramajudicial.gov.co>

Mar 30/08/2022 14:55

Para: Maria Yazmin Caicedo Rivera <mcaicedor@cendoj.ramajudicial.gov.co>

Yazmin Caicedo

Citadora

FAVOR ENVIAR ACUSE DE RECIBIDO. ¡GRACIAS!

ATENTAMENTE,

COMISIÓN SECCIONAL DE DISCIPLINA JUDICIAL DEL VALLE DEL CAUCA
CARRERA 4 No. 12-04 OFICINA 105 PALACIO NACIONAL
TELÉFONOS: 8980800 ext 8105-8106-8107
CALI, VALLE

De: Brunal Abogados <abrunal@brunalabogados.com>

Enviado: martes, 30 de agosto de 2022 1:50 p. m.

Para: Secretaria Comision Seccional de Diciplina Judicial - Valle Del Cauca - Cali
<ssdisvalle@cendoj.ramajudicial.gov.co>

Asunto: Rad: 2019-01259 | Recurso de apelación

Señores:

- COMISIÓN SECCIONAL DE DISCIPLINA JUDICIAL DEL VALLE DEL CAUCA

E. S. D.

- COMISIÓN NACIONAL DE DISCIPLINA JUDICIAL

E. S. D.

REFERENCIA: PROCESO DISCIPLINARIO PROMOVIDO POR
ANDRÉS YUETH ERAZO BRAVO **CONTRA** BRUNAL ABOGADOS
& ASOCIADOS Y SALAZAR RAMÍREZ ABOGADOS

RADICACIÓN: 76-001-11-02-000-2019-01259-00

ASUNTO: RECURSO DE APELACIÓN

Cordial saludo:

ALEXANDRA NAYIBE BRUNAL OBREGÓN, mayor de edad y domiciliada en Cali (Valle), identificada con C.C. No. 1.067.847.529 de Montería (Córdoba), abogada en ejercicio portadora de la T.P. No. 186.807 del C.S.J., actuando en mi propio nombre y en calidad de representante legal de la sociedad **BRUNAL ABOGADOS & ASOCIADOS S.A.S.**, sociedad comercial legalmente constituida, domiciliada en Cali (Valle), identificada con el

NIT 900.874.037-7, respetuosamente me permito presentar ante su despacho escrito RECURSO DE APELACIÓN (ver adjunto). Agradezco su amable atención.

Atentamente,

--

Alexandra Brunal Obregón :: Abogada

Brunal Abogados & Asociados :: Av. 4 Nte. # 6N - 67 Ofic. 310 del Edificio Torre Empresarial Siglo XXI :: Cali, Colombia

Brunal
Abogados

tel: (57 2) 397.6163 / 396.1832 **cel:** (57) 301.746.3039 / 300.300.9859

e-mail: abrunal@brunalabogados.com **web:** www.brunalabogados.com

Señores:

- **COMISIÓN SECCIONAL DE DISCIPLINA JUDICIAL DEL VALLE DEL CAUCA**

E. S. D.

- **COMISIÓN NACIONAL DE DISCIPLINA JUDICIAL**

E. S. D.

REFERENCIA: PROCESO DISCIPLINARIO PROMOVIDO POR ANDRÉS YUSETH ERAZO BRAVO **CONTRA** BRUNAL ABOGADOS & ASOCIADOS Y SALAZAR RAMÍREZ ABOGADOS

RADICACIÓN: 76-001-11-02-000-2019-01259-00

ASUNTO: RECURSO DE APELACIÓN ANTE LA COMISIÓN NACIONAL DE DISCIPLINA JUDICIAL

Cordial saludo:

ALEXANDRA NAYIBE BRUNAL OBREGÓN, mayor de edad y domiciliada en Cali (Valle), identificada con C.C. No. 1.067.847.529 de Montería (Córdoba), abogada en ejercicio portadora de la T.P. No. 186.807 del C.S.J., actuando en mi propio nombre y en calidad de representante legal de la sociedad **BRUNAL ABOGADOS & ASOCIADOS S.A.S.**, sociedad comercial legalmente constituida, domiciliada en Cali (Valle), identificada con el NIT 900.874.037-7, respetuosamente me permito presentar ante su despacho **RECURSO DE APELACIÓN**, de conformidad con los Arts. 66 y 83 de la Ley 1123 de 2007, de acuerdo a los siguientes:

HECHOS:

1. El señor ANDRÉS YUSETH ERAZO BRAVO manifestó durante la consulta inicial que tuvo en las oficinas de la firma BRUNAL ABOGADOS & ASOCIADOS, el día 19 de septiembre de 2018, haber tenido inconvenientes en la ejecución de un contrato de concesión con el CENTRO COMERCIAL ALFAGUARA.
2. Dicha consulta la atendí en calidad de abogada especialista en Derecho Comercial de la Pontificia Universidad Javeriana, teniendo en cuenta mi formación profesional. En esa ocasión el quejoso entregó copia de sus contratos y copia parcial de la correspondencia cruzada con el Centro Comercial para estudio y elaboración de la propuesta de servicios.
3. El 5 de octubre del 2018 se le envió al quejoso mediante correo electrónico una oferta mercantil para la prestación de los servicios e instrucciones del servicio ofrecido. Asimismo, se debe aclarar que dicha propuesta consistía en realizar un análisis de los contratos y pruebas entregadas por el quejoso, así como de las circunstancias del caso, con el fin de determinar la viabilidad de demostrar un eventual incumplimiento por parte del CENTRO COMERCIAL ALFAGUARA, calcular la eventual indemnización si a ello hubiere lugar y la proyección de una comunicación escrita por medio de la cual se requiriera a dicho Centro Comercial para que conciliara la suma que se estimara pertinente por los daños y perjuicios que se hubieren ocasionado con la terminación de los contratos y el posible acoso administrativo, siempre y cuando se hubiere conceptuado favorablemente la viabilidad frente a la acción



legal. De otra parte, el quejoso aceptó la propuesta el 9 de octubre de 2018 y realizó el pago de los servicios.

4. En las conversaciones telefónicas con el equipo de la firma, al quejoso se le informó que la abogada encargada estaba realizando el análisis de las pruebas hasta ese momento entregadas para efectuar su estudio y plasmarlo en la comunicación escrita dirigida al CENTRO COMERCIAL ALFAGUARA, pero no se le dijo que se estaban recolectando pruebas en el CENTRO COMERCIAL, ya que esa actividad no estaba contemplada dentro de la propuesta de servicios aceptada por el quejoso, entonces no había ninguna obligación orientada a realizar esa gestión.
5. En la llamada tampoco se le informó al quejoso que la abogada se iba a entrevistar con él o sus colaboradores para recibir pruebas y testimonios, ya que el mismo señor ANDRÉS YUSETH ERAZO había entregado parte de las pruebas documentales al acudir a la consulta inicial y ese mismo día se comprometió a entregar los estados financieros de su negocio y demás soportes contables que permitieran evidenciar si había sufrido un perjuicio económico ocasionado por el CENTRO COMERCIAL cuando le terminó los contratos que habían celebrado, lo cual se evidencia con los mensajes de correo electrónico donde fue aportando la información financiera de su negocio que le había sido requerida.
6. Solamente fue hasta el 8 de febrero de 2019 cuando el quejoso entregó los Estados de Resultados correspondientes a la operación de su negocio y otras gráficas con datos relacionados con el mismo. En este punto, es importante destacar que sin dicha información contable y financiera era imposible para nuestro equipo de trabajo entregar al quejoso cualquier análisis de viabilidad sobre sus pretensiones, debido a que no se conocían las cifras o como era el desempeño de su negocio antes de que le terminaran los contratos que tenía. Por lo tanto, a pesar de que el quejoso aceptó la propuesta el 9 de octubre de 2018, este mismo se demoró en entregar información relevante para analizar su caso hasta el 8 de febrero de 2019.
7. El quejoso no tiene la pericia para determinar si el estudio de su caso tiene menor o mayor dificultad como lo dijo en su queja. Igualmente, el quejoso no tiene argumentos válidos para señalar que el estudio estuviera incompleto después de 6 meses por causas atribuibles al equipo de BRUNAL ABOGADOS & ASOCIADOS, teniendo en cuenta que solamente él se demoró 4 meses, hasta el 8 de febrero de 2019, para entregar los Estados de Resultados correspondientes a la operación de su negocio y otras gráficas con datos relacionados con el mismo.
8. De otra parte, no es cierto que durante la llamada telefónica que se realizó en el mes de abril de 2019 con el quejoso, a este se le informara que la abogada encargada era quien estaba dilatando todo el tema. Por el contrario, al señor ANDRÉS YUSETH ERAZO se le informó que la abogada encargada estaba trabajando en el análisis de su caso, debido a que él había aportado un nuevo análisis y diagnóstico contable de su negocio LITTLE DRIVERS para que se tuviera en consideración dentro del análisis jurídico que se estaba llevando a cabo, tal como se evidencia en el correo electrónico remitido por el quejoso el 26 de marzo de 2019, en el cual adjuntó unos valores contables proyectados inferiores a los de la proyección inicial presentada en el mes de febrero, lo cual generó que el estudio jurídico que se había adelantado hasta ese momento se debiera modificar para que fuera coherente con las nuevas proyecciones presentadas por el quejoso en el mes de marzo y en esa medida se justifica que la abogada



encargada requiriera más tiempo para realizar las modificaciones y ajustes necesarios dentro de su análisis jurídico.

9. Al señor ANDRÉS YUSETH ERAZO se le copió uno de los correos remitidos por la abogada encargada, es decir, la Dra. HEIDY RAMÍREZ DACCACH, quien además es la titular de la cuenta bancaria a la cual él hizo el pago del estudio jurídico contratado, pero no es cierto que ella que estuviera representando a la contraparte, es decir, al CENTRO COMERCIAL ALFAGUARA, de acuerdo a lo que nos indicó dicha profesional, quien ha sido aliada de BRUNAL ABOGADOS & ASOCIADOS con el fin de asesorar a algunos clientes de la firma, incluido el caso del señor ANDRÉS YUSETH ERAZO.
10. Al quejoso se le aclaró que el tiempo utilizado para el análisis y proyección contratados eran razonables teniendo en cuenta que él se había demorado 4 meses en entregar la información financiera de su negocio y luego al mes siguiente, esto es, en marzo había aportado unas proyecciones contables diferentes y con soportes contables más extensos (archivo en Excel que convertido a PDF resulta en 76 páginas de datos contables), razón por la cual era plenamente justificable que se requiriera más tiempo para concluir el análisis y la proyección del requerimiento aceptados en la propuesta que le fue presentada. No se le atribuyó a la Dra. HEIDY RAMÍREZ DACCACH la demora, teniendo en cuenta que la nueva información aportada por el quejoso requería un nuevo análisis por parte de la abogada encargada, teniendo en cuenta que las proyecciones eran diferentes, tal como lo manifestó el quejoso en el correo que envió el 26 de marzo de 2019.
11. El quejoso manifestó su inconformidad por el servicio prestado, pero no expresó razones válidas, pues era consciente de que no había entregado oportunamente la información contable de su negocio LITTLE DRIVERS y luego la había modificado y ampliado en una segunda entrega, el día 26 de marzo de 2019, además, estaba insinuando que la Dra. HEIDY RAMÍREZ DACCACH estaba representado al CENTRO COMERCIAL ALFAGUARA, sin embargo, no aportó ninguna prueba sobre dichas afirmaciones.
12. De otra parte, la propuesta de servicios que aceptó el quejoso no menciona que se iban a recolectar pruebas, lo que esta indica es que dentro del análisis jurídico se iba a determinar si era viable la recolección documental por medio de la cual se pretendiera demostrar el incumplimiento del contrato por parte del CENTRO COMERCIAL, al no permitírsele entrar a trabajar y realizar sus labores, teniendo en cuenta que si el concepto de viabilidad del caso eventualmente no era favorable, entonces no tenía sentido que siguiera recolectando más pruebas. Sin embargo, el concepto del caso presentado al quejoso fue favorable, pero aún así este insiste en que el comportamiento de la Dra. HEIDY RAMÍREZ DACCACH y BRUNAL ABOGADOS & ASOCIADOS es sospechoso, a pesar de que nunca se le dijo que desistiera de sus pretensiones o que no era viable jurídicamente presentar alguna reclamación.
13. Por el contrario, al quejoso se le entregó el 5 de abril de 2019 la proyección de utilidades futuras dejadas de percibir que hace parte del cálculo de la indemnización mencionada en la propuesta y el 29 de mayo de 2019 se le entregó la comunicación escrita con todo el análisis jurídico requiriendo al CENTRO COMERCIAL ALFAGUARA para que detuviera el acoso administrativo y realizara el pago de los daños y perjuicios calculado en la suma de \$45.000.000, de acuerdo al peritaje contable debidamente certificado.



14. Sin embargo, el quejoso no procedió con el envío de la comunicación firmada para poder radicarla ante el CENTRO COMERCIAL y surtir el trámite correspondiente, a pesar de que **así se le había requerido en el correo enviado el 29 de mayo de 2019.**
15. Los servicios aceptados por el quejoso contenidos en la oferta mercantil para la prestación de los servicios fueron entregados oportunamente, teniendo en cuenta que **solamente él se demoró 4 meses en enviar la información contable de su negocio, hasta el 8 de febrero de 2019, y luego el 26 de marzo de 2019, envió otro correo electrónico en el cual adjuntó unas proyecciones contables diferentes y con unos soportes contables más extensos** (archivo en Excel que convertido a PDF resulta en 76 páginas de datos contables).

PRETENSIONES:

1. REVOCAR en su totalidad el fallo proferido por la **COMISIÓN SECCIONAL DE DISCIPLINA JUDICIAL DEL VALLE DEL CAUCA**, teniendo en cuenta que no hay ninguna certeza de las faltas supuestamente cometidas por mi persona, BRUNAL ABOGADOS & ASOCIADOS ni por la Dra. HEIDY RAMÍREZ DACCACH, en su lugar absolvernos por todos los cargos señalados.

PRETENSIÓN SUBSIDIARIA:

1. DECLARAR LA NULIDAD de todo lo actuado, teniendo en cuenta que se vulneraron mis derechos fundamentales al debido proceso, intimidad y habeas data al haberse practicado y valorado como pruebas unas grabaciones telefónicas que se obtuvieron sin autorización por el quejoso, incluso sin tener la condición de víctima.

FUNDAMENTOS Y RAZONES DE DERECHO:

- ***Cumplimiento del deber de obrar con lealtad y honradez en las relaciones profesionales:***

Se debe destacar que en presente caso todo el equipo de trabajo de la firma BRUNAL ABOGADOS & ASOCIADOS, incluida mi persona, obramos con lealtad y honradez en la relación establecida con el señor ANDRÉS YUSETH ERAZO, ya que desde la consulta inicial se le informó al señor que se iba a revisar la viabilidad de su caso y se le iba a presentar una propuesta de servicios consistente en una oferta mercantil, la cual fue aceptada por el quejoso y este pagó la suma de \$1.800.000 por el servicio ofrecido.





Brunal Abogados <juridico@brunalabogados.com>

Propuesta de servicios | Brunal Abogados

Brunal Abogados & Asociados <brunalabogados@gmail.com>
Para: andrelo13@hotmail.com

5 de octubre de 2018, 10:53

Estimado Andrés Erazo, cordial saludo:

Es de mi agrado ofrecerte los servicios de nuestra firma, ya que nos enfocamos en brindar asesoría legal a comerciantes interesados en reclamar sus derechos contractuales, con el fin de realizar un procedimiento ágil y cumpliendo la ley.

Adjunto una propuesta detallada con la información del servicio que te ofrecemos así como el precio y forma de trabajo. Esperamos tener el gusto de trabajar contigo y así brindarte un acompañamiento legal con calidad.

Agradezco tu amable atención y quedo a la espera de tu comunicación si deseas más detalles o tienes alguna duda.

Atentamente,

--
Alejandro Hernández :: Asociado

Brunal Abogados & Asociados :: Cra 4 # 10-44 Oficina 906:: Cali, Colombia



tel: (57 2) 397.6163 / 396.1832 cel: (57) 300.300.9859 / 318.316.5321

e-mail: abrunal@brunalabogados.com web: www.brunalabogados.com

PROPUESTA CONFLICTO CONTRATO - ANDRÉS YUETH ERAZO.pdf
204K



Brunal Abogados <juridico@brunalabogados.com>

ACEPTACIÓN DE PROPUESTA

ANDRES YUETH ERAZO BRAVO <ANDRELO13@hotmail.com>
Para: "brunalabogados@gmail.com" <brunalabogados@gmail.com>

9 de octubre de 2018, 09:31

Cordial saludo;

Estoy interesado en que su equipo analice mi caso.

Adjunto recibo consignación.

Con sentimientos de respeto, Atte.

Andrés Yuseth Erazo Bravo.

c.c. 16. 834.337

doc00055120181009085546.pdf
104K

Los servicios indicados en la propuesta de servicios se enfocaban específicamente en revisar si era posible demostrar un eventual incumplimiento por parte del CENTRO COMERCIAL ALFAGUARA, realizar el cálculo de la eventual indemnización si a ello hubiere lugar, para luego proyectar una comunicación escrita, por medio de la cual se requiriera a dicho ente a fin de conciliar la suma que se estimara ajustada para atender los daños y perjuicios que se hubieren ocasionado con la terminación de los contratos y el posible



acoso administrativo. En este sentido, los servicios ofrecidos al quejoso fueron claros desde un comienzo gracias a dicha propuesta, ya que se le informaron con claridad cuáles eran las gestiones a realizar.

De igual manera, al quejoso se le informó en la consulta inicial que tuvo el día 19 de septiembre de 2018, en las oficinas de BRUNAL ABOGADOS, que debía aportar soportes financieros elaborados por un perito contable, los cuales eran indispensables para justificar los perjuicios sufridos en la operación de su negocio LITTLE DRIVERS, después de que le terminaron los contratos en el CENTRO COMERCIAL ALFAGUARA. En este sentido, el señor ANDRÉS YUSETH ERAZO se comprometió ese mismo día a allegar los estados financieros de su negocio y demás soportes contables que permitieran evidenciar si había sufrido un perjuicio económico ocasionado por el CENTRO COMERCIAL cuando le terminó los contratos que habían celebrado, lo cual se pone en evidencia con los mensajes de correo electrónico donde el señor fue aportando la información financiera de su negocio que le había sido requerida inicialmente.

Así pues, hubo completa claridad con el señor ANDRÉS YUSETH ERAZO frente a los servicios que le iba a brindar la firma BRUNAL ABOGADOS, pues hubo una propuesta de servicios consistente en una oferta mercantil que contiene los servicios ofrecidos, la cual fue remitida por correo electrónico y fue aceptada por el quejoso, tan es así que pagó el valor de los servicios ofrecidos y envió mediante correo electrónico el comprobante de la consignación bancaria.

En este orden de ideas, se puede evidenciar un cumplimiento total del deber de obrar con lealtad y honradez en las relaciones profesionales, toda vez que el servicio brindado se presentó por escrito, de forma detallada al quejoso y, en definitiva, eso fue lo que se le entregó oportunamente, teniendo en cuenta que solamente él se demoró 4 meses en enviar la información contable de su negocio, hasta el 8 de febrero de 2019, y luego el 26 de marzo de 2019, envió otro correo electrónico en el cual adjuntó unas proyecciones contables diferentes y con unos soportes contables más extensos (archivo en Excel que convertido a PDF resulta en 76 páginas de datos contables).

Por lo expuesto en líneas anteriores, se observa que la Comisión Seccional de Disciplina Judicial del Valle del Cauca omitió valorar las pruebas documentales y testimoniales indispensables allegadas al expediente, pues está aportado el correo donde se le presenta al cliente la propuesta de servicios consistente en una oferta mercantil (enviado el 5 de octubre de 2018), la cual detalla en un archivo adjunto los servicios ofrecidos; también está aportado el correo donde el quejoso acepta que el equipo de BRUNAL ABOGADOS analice su caso y adjunta el recibo de consignación del valor de los servicios (enviado el 9 de octubre de 2018). Desde luego, las mencionadas piezas documentales son prueba del cumplimiento del deber de obrar con lealtad y honradez en las relaciones profesionales.

También se observa la falta de valoración de los testimonios de los señores David Alejandro Hernández Banguero, Manuel Aristóbulo Brunal Álvarez y Christian Camilo Aguilar Aramburo, quienes claramente manifestaron que el señor ANDRÉS ERAZO se tardó más de cuatro meses en entregar la información financiera de su negocio “LITTLE DIRVERS”, la cual se le dijo que era indispensable para realizar la revisión del caso desde la consulta inicial. A pesar de esto, el quejoso la entregó luego de cuatro meses y para colmo de males, dos meses después envió unas proyecciones contables diferentes y con unos soportes contables más extensos, que requirieron nuevamente tiempo para ser estudiados y analizados dentro de la revisión del caso.



Adicionalmente, la Comisión Seccional de Disciplina Judicial del Valle del Cauca omitió valorar pruebas documentales indispensables para tomar una decisión ajustada a derecho, pues no tuvo en cuenta el correo electrónico del 5 de abril de 2019, mediante el cual al quejoso se le entregó la proyección de utilidades futuras dejadas de percibir, la cual correspondía al cálculo de la indemnización mencionada en la propuesta; y tampoco tuvo en cuenta el correo electrónico del 29 de mayo de 2019, mediante el cual al quejoso se le entregó la comunicación escrita con todo el análisis jurídico requiriendo al CENTRO COMERCIAL ALFAGUARA para que detuviera el acoso administrativo y realizara el pago de los daños y perjuicios calculado en la suma de \$45.000.000, de acuerdo al peritaje contable debidamente certificado que se anexó.

En contraposición a lo anterior, el quejoso de manera caprichosa no procedió con el envío de la comunicación firmada ante BRUNAL ABOGADOS para que la misma se pudiera radicar ante el CENTRO COMERCIAL y surtir el trámite correspondiente, a pesar de que así se le había requerido en el correo enviado el 29 de mayo de 2019. Por lo tanto, también se puede constatar que la Comisión Seccional de Disciplina Judicial del Valle del Cauca omitió valorar esta pieza documental allegada al proceso, pues la misma da cuenta de que los servicios ofrecidos al quejoso fueron entregados de manera oportuna, a pesar de que este no entregó la información financiera de su negocio desde un comienzo y aparte, cuando se le entregó la comunicación dirigida al CENTRO COMERCIAL, este tampoco la quiso entregar junto con la imposición de su firma para que se pudiera radicar y le dieran el trámite correspondiente.

Por último, la Comisión Seccional de Disciplina Judicial del Valle del Cauca omitió valorar que la propuesta de servicios consistente en una oferta mercantil iba firmada por el Equipo de la Firma Brunal Abogados, así que desde un comienzo el quejoso tuvo conocimiento de que estaba vinculándose con una firma de abogados para la revisión de su caso y no conmigo como abogada independiente, sino como una trabajadora más de la mencionada firma, pues se recalca que la propuesta de servicios fue presentada por la firma de abogados.

BENEFICIOS ESPERADOS CON LA ASESORÍA JURÍDICA

1. Podrá cuantificar cuales son los costos y gastos de una intervención legal y cuáles serían sus expectativas en un proceso judicial si a ello hubiere lugar.
2. Definición de la estrategia legal a seguir, definición de las acciones legales y la probabilidad de éxito de la misma.

Agradecemos tu amable atención y quedamos atentos a tu comunicación si dese

Atentamente,

BRUNAL ABOGADOS & ASOCIADOS

- ***Cumplimiento del deber de atender con celosa diligencia sus encargos profesionales, lo cual se extiende al control de los abogados suplentes y dependientes, así como a los miembros de la***



firma o asociación de abogados que represente al suscribir contrato de prestación de servicios, y a aquellos que contrate para el cumplimiento del mismo:

Es preciso destacar que este deber no fue desatendido en ningún momento, ya que desde la firma BRUNAL ABOGADOS se eligió a la Dra. HEIDY RAMÍREZ DACCACH para la revisión del caso del señor ANDRÉS YUSETH ERAZO, teniendo en cuenta que ella es una profesional idónea por ser especialista en el área de Derecho Comercial y con amplia trayectoria, así que disponía de todas las aptitudes necesarias para poder revisar el caso de fondo y emitir un concepto de viabilidad sobre el mismo.

Dicha elección de la Dra. HEIDY RAMÍREZ para la revisión del caso se dio en el marco de una alianza que existe entre la firma BRUNAL ABOGADOS & ASOCIADOS y esta persona como profesional independiente. Por tal motivo, el análisis del caso siempre estuvo en cabeza de la firma BRUNAL ABOGADOS a través de su equipo de trabajo junto con el apoyo de la mencionada profesional aliada.

Tampoco hubo falta de control de la firma BRUNAL ABOGADOS en lo que respecta a la revisión del caso por parte de la mencionada aliada, ya que la información contable allegada por el cliente siempre fue tenida en cuenta por la firma BRUNAL ABOGADOS y la Dra. HEIDY RAMÍREZ para la proyección de utilidades futuras dejadas de percibir y la elaboración de la comunicación dirigida al CENTRO COMERCIAL, lo único imputable aquí es que el quejoso se demoró en presentar la información financiera de su negocio y luego presentó una nueva información financiera que modificaba lo presentado previamente. A pesar de esto la entrega de los documentos fue oportuna al señor ANDRÉS YUSETH ERAZO.

- ***No hubo demora en la iniciación o prosecución de las gestiones encomendadas o dejar de hacer oportunamente las diligencias propias de la actuación profesional, descuidarlas o abandonarlas:***

La Comisión Seccional de Disciplina Judicial del Valle del Cauca omitió tener en cuenta los correos electrónicos y las pruebas testimoniales indispensables para evidenciar que el quejoso se demoró 4 meses en enviar la información contable de su negocio, hasta el 8 de febrero de 2019, la cual se comprometió a entregar desde la consulta inicial y luego el 26 de marzo de 2019, envió otro correo electrónico en el cual adjuntó unas proyecciones contables diferentes y con unos soportes contables más extensos (archivo en Excel que convertido a PDF resulta en 76 páginas de datos contables).





Brunal Abogados <juridico@brunalabogados.com>

Proyección de ingresos a Junio 30 de 2017 LITTLE DRIVERS

ANDRES YUSETH ERAZO BRAVO <ANDRELO13@hotmail.com>
Para: "brunalabogados@gmail.com" <brunalabogados@gmail.com>

8 de febrero de 2019, 14:40

Sra: Alexandra Brunal;
Cordial saludo;

De acuerdo con el estado de resultados correspondiente a los ejercicios del ultimo semestre trabajado terminado el 30 de Junio de 2016 se evidencia una UTILIDAD NETA \$9.743.048 promediando un ingreso mensual de \$1.624.000 y con base en datos de crecimiento reportados por EL CENTRO COMERCIAL ALFAGUARA en su pagina oficial, se esperaba un crecimiento no menor al 54% , por lo que se dejaron de percibir entre los periodos comprendidos del 01 de Julio del año 2016 al 30 de Junio 2017 la suma de **\$30.011.520.**

Anexo: ESTADO DE RESULTADOS Y ESTADÍSTICAS ALFAGUARA.

4 archivos adjuntos



proyecciones poblacion Alfaguara.png
2556K

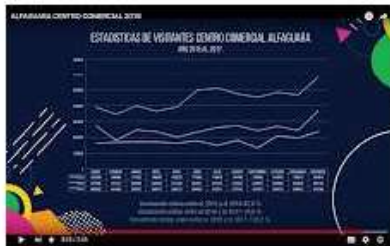

estadisticas visitantes Alfaguara.png
657K

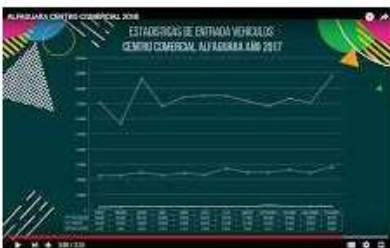

proyecciones Alfaguara.png
523K

img228.pdf
253K



Brunal Abogados <juridico@brunalabogados.com>

Proyección de ingresos a Junio 30 de 2017 LITTLE DRIVERS

ANDRES YUSETH ERAZO BRAVO <andrelo13@hotmail.com>
Para: Brunal Abogados & Asociados <brunalabogados@gmail.com>

26 de marzo de 2019, 07:20

Estimada Alexandra Brunal, buenos días:

He contratado un nuevo Análisis y diagnóstico LITTLE DRIVERS 2014, 2015 Y 2016 para su consideración.

Nota: Los valores proyectados en este estudio son un poco menores a la proyección inicial:

Ingresos operacionales proyectados = \$46.074.230

Utilidad neta = 25.752.523

Anexo: informe estado de resultados y Asientos contables.

Agadezco la atención prestada y quedo atento a sus comentarios.

De: Brunal Abogados & Asociados <brunalabogados@gmail.com>

Enviado: viernes, 8 de febrero de 2019 4:13 p.m.

Para: ANDRES YUSETH ERAZO BRAVO

Asunto: Re: Proyección de ingresos a Junio 30 de 2017 LITTLE DRIVERS

[Texto citado oculto]

2 archivos adjuntos

 **INFORME ESTADOS DE RESULTADOS AÑOS 2014,2015 PRIMER SEMESTRE 2016.pdf**
515K

 **ASIENTOS CONTABLES-ANDRES YUSETH ERAZO BRAVO (3).xlsx**
186K

En este sentido, al quejoso se le entregaron oportunamente los documentos que hacían parte de los servicios contratados y se detallaron en la propuesta de servicios, toda vez que el día 5 de abril de 2019 se le envió por correo la proyección de utilidades futuras dejadas de percibir que hace parte del cálculo de la indemnización mencionada en la propuesta y el 29 de mayo de 2019 se le entregó la **comunicación escrita con todo el análisis jurídico** requiriendo al CENTRO COMERCIAL ALFAGUARA para que detuviera el acoso administrativo y realizara el pago de los daños y perjuicios calculado en la suma de \$45.000.000, de acuerdo al peritaje contable debidamente certificado.





Caso | Andrés Yuseth Erazo Bravo

Brunal Abogados & Asociados <brunalabogados@gmail.com>

5 de abril de 2019, 10:18

Para: ANDRES YUSETH ERAZO BRAVO <andrel013@hotmail.com>

CC: HEIDY RAMIREZ DACCACH <hramirez.abogados@gmail.com>, Heidy Ramirez Daccach <hramirez@salazaramirez.com>, SALAZAR RAMIREZ <contacto@salazaramirez.com>

Estimado Andrés Yuseth, buenos días:

De acuerdo a lo conversado, me permito enviar en adjunto la proyección de utilidades futuras que elaboró la abogada para la reclamación. En este momento ella tiene pendiente entregarnos la comunicación escrita por medio de la cual se requiera al Centro Comercial para que concilie la suma que se estime pertinente por los daños y perjuicios ocasionados con la terminación de los contratos y el acoso administrativo; tan pronto recibamos dicha comunicación la enviaremos al Centro Comercial.

Agradezco tu amable atención.

Saludos,

----- Forwarded message -----

De: SALAZAR RAMIREZ <contacto@salazaramirez.com>

Date: vie., 22 mar. 2019 a las 13:58

Subject: Documentos

To: Brunal Abogados & Asociados <brunalabogados@gmail.com>

Buenas tardes,

Adjunto documentos solicitados.

Atentamente,

Alejandra Hurtado

En total desatención de lo anterior, el quejoso no procedió con el envío de la comunicación firmada para poder radicarla ante el CENTRO COMERCIAL y que así se pudiera surtir el trámite correspondiente, a pesar de que **así se le había requerido en el correo enviado el 29 de mayo de 2019**, el cual de acuerdo a la conclusión de la Comisión Seccional de Disciplina Judicial del Valle del Cauca no está siendo tenido en cuenta, pues de lo contrario habría llegado a la convicción de que la entrega por parte de la firma BRUNAL ABOGADOS fue oportuna, en consideración a la demora del quejoso en aportar la información financiera de su negocio.





- **No se cometió la falta de revelar o utilizar los secretos que le haya confiado el cliente, aun en virtud de requerimiento de autoridad, a menos que haya recibido autorización escrita de aquel, o que tenga necesidad de hacer revelaciones para evitar la comisión de un delito:**

La información suministrada por el señor ANDRÉS YUSETH ERAZO exclusivamente fue conocida por el equipo de trabajo de la firma BRUNAL ABOGADOS junto con la aliada Dra. HEIDY RAMÍREZ. Por tal motivo, nunca hubo revelación a terceros no autorizados de la información entregada por el quejoso.

En el caso de la Dra. HEIDY RAMÍREZ la información fue conocida por esta profesional con el fin de desarrollar los servicios contratados por el quejoso al aceptar la propuesta de servicios consistente en una oferta mercantil, teniendo en cuenta que fue la profesional designada por la firma BRUNAL ABOGADOS para elaborar la revisión de fondo del caso.

La Comisión Seccional de Disciplina Judicial del Valle del Cauca omitió valorar como prueba documental la Política de tratamiento de datos Personales y Privacidad de la firma BRUNAL ABOGADOS & ASOCIADOS S.A.S., mediante la cual la información del quejoso podía ser examinada por la mencionada profesional sin que mi persona o ella incurriéramos en la falta de revelar los secretos confiados por el señor YUSETH, teniendo en cuenta que dicha política acredita que el tratamiento de los datos personales de los clientes es

realizado por la firma en calidad de Responsable de la Información, en el marco de la Ley 1581 de 2012 y las normas que la complementan o adicionan.

En esta política se observa que los datos personales recolectados por la compañía pueden ser compartidos con aliados u otras personas naturales o jurídicas vinculadas, con la finalidad de prestar los servicios contratados o aceptados por los clientes, cumplir con los estándares de calidad de los servicios, en virtud de la relación comercial que se tenga con el cliente respectivo. Por lo tanto, la relación empresa-cliente no está regulada como tal por el secreto profesional que rige a los abogados sino por la Ley 1581 de 2012 o Ley de habeas data, como se indica en la Política de tratamiento de datos Personales y Privacidad de la firma BRUNAL ABOGADOS & ASOCIADOS S.A.S.

Además, la información del señor YUSETH ERAZO no fue utilizada de forma indebida o accedida de forma no autorizada por terceros, pues gracias a nuestra Política de Tratamiento de Datos Personales, en la estructura orgánica de la firma BRUNAL ABOGADOS existen trabajadores y colaboradores que deben guardar estricta reserva de la información confidencial de los clientes, de modo que la información no se revele de forma no autorizada, incluso existen claros deberes de protegerla y solo accederla para cumplir con el objeto de los servicios contratados por los clientes. Así las cosas, en ningún momento se ha violado el secreto profesional del abogado, más aún si se tiene en cuenta que la información fue entregada a una empresa con una estructura orgánica que la componen varios trabajadores. Por tal motivo, es viable legalmente que la información la puedan acceder diferentes trabajadores o aliados habilitados por la firma BRUNAL ABOGADOS, en el marco de la ley de habeas data, lo cual significa que la información no se pueda utilizar para fines distintos a los contratados por el cliente.

- ***La decisión proferida por el Magistrado GUSTAVO ADOLFO HERNÁNDEZ QUIÑÓNEZ de la COMISIÓN SECCIONAL DE DISCIPLINA JUDICIAL DEL VALLE DEL CAUCA y el trámite del respectivo proceso disciplinario no incorporaron la perspectiva de género:***

En el proceso de la referencia es necesario incorporar la perspectiva de género al momento de emitir el respectivo fallo, pues de lo contrario se estaría desatendiendo lo manifestado por la Corte Constitucional en la Sentencia T – 344 del 2020.

“(…) Bajo ese entendido, llamó la atención sobre la necesaria incorporación de la perspectiva de género por parte de todas las autoridades jurisdiccionales, con independencia de su jerarquía o especialidad, como una forma de eliminar aquellas prácticas que permiten o refuerzan escenarios de discriminación por razones de género y dificultan el acceso de las mujeres a la administración de justicia en condiciones de igualdad, precisando que **dicho enfoque debe aplicarse no solo a las decisiones judiciales, sino también al trámite de los procesos en los que sea parte una mujer**, de manera que la dimensión formal de las normas que los rigen **no pueda constituir un elemento legitimador de la vulneración de sus derechos**”¹.

En este sentido, se observa que la perspectiva de género no fue tenida en cuenta por el Magistrado Ponente, debido a que me hizo una pregunta sugestiva durante la audiencia realizada el 28 de julio de 2021, en el **minuto 30 con 47 segundos (00:30:47)** de la videograbación de dicha audiencia, se observa que el

¹ Corte Constitucional de Colombia, Sentencia T – 344 del 2020 (M.P. Luis Guillermo Guerrero Pérez; Agosto 21 de 2020).



Magistrado pregunta **“usted no tenía tiempo para resolverle”**, refiriéndose a que yo no tenía tiempo para resolverle al quejoso el servicio contratado, lo cual constituye una palmaria parcialización del Magistrado.

De hecho, esa expresión en lugar de ser una pregunta, **en realidad corresponde a una afirmación conclusiva donde se aprecia claramente que el Magistrado estaba aparentemente parcializado en favor de la parte quejosa**, lo cual viola tajantemente varios postulados de nuestro ordenamiento jurídico, tales como el debido proceso, teniendo en cuenta que tengo derecho a ser vencida en juicio legalmente practicado, también se viola el derecho a la presunción de inocencia, toda vez que el Magistrado ya está prejuzgando al aseverar que yo no tenía tiempo, también se viola el principio de imparcialidad que deben acatar las autoridades judiciales y desatiende la perspectiva de género, que debe ser tenida en cuenta por el Magistrado, para no convertir el proceso disciplinario en un escenario propicio para la vulneración de mis derechos como mujer, teniendo en consideración que no se me permitió responder las preguntas con libertad, lo cual viola el acceso a la administración de justicia en condiciones de igualdad en comparación con la contraparte, sino con una clara desventada y parcialidad que evidenció el Magistrado Ponente.

También en el **minuto 32 con 8 segundos** (00:32:08) de la misma videograbación se observa que el Magistrado Ponente no me permite responder de forma libre a las preguntas realizadas, a pesar de que estaba rindiendo una versión libre, toda vez que interrumpe con frecuencia las respuestas que le estaba dando en una actitud de aparente molestia y descontento hacia mí, entonces le tuve que pedir amablemente que me dejara contestar las preguntas, en razón a que yo no lo quería interrumpir. Este mismo tipo de interrupciones fueron constantes como se aprecia en el **minuto 33 con 11 segundos** (00:33:11), en el **minuto 33 con 35 segundos** (00:33:35), en el **minuto 34 con 37 segundos** (00:34:37), en el **minuto 35 con 39 segundos** (00:35:39), en el **minuto 36 con 1 segundo** (00:36:01), en el **minuto 38 con 28 segundos** (00:38:28), en el **minuto 38 con 38 segundos** (00:38:38). En este sentido, en el **minuto 38 con 31 segundos** (00:38:31), se observa que le tuve que decir al Magistrado Ponente que no había necesidad de la agresividad, ya que me estaba interrumpiendo al momento de rendir la declaración.

De otra parte, en el **minuto 47 con 3 segundos** (00:47:03) de dicha audiencia también se observa que el Magistrado Ponente me hace una pregunta argumentativa y realiza un posible juicio de valor prejuzgándome, cuando me dice **“¿Se da cuenta abogada por qué está denunciada? Precisamente por una circunstancia de esas”**, con lo cual aparentemente me quiere dar a entender que se encuentra justificado que haya una denuncia en mi contra, cuando el escenario adecuado es que el Magistrado sea un funcionario imparcial dentro del proceso disciplinario y no realice ese tipo de prejuzgamientos o juicios de valor donde me atribuye de forma precipitada responsabilidad por los hechos denunciados, sin siquiera haber agotado todo el proceso disciplinario y haber practicado todas las pruebas hasta que se tuviera certeza de los hechos objeto de prueba.

- ***Durante el trámite del proceso disciplinario el Magistrado GUSTAVO ADOLFO HERNÁNDEZ QUIÑÓNEZ de la COMISIÓN SECCIONAL DE DISCIPLINA JUDICIAL DEL VALLE DEL CAUCA se parcializa en favor del quejoso:***

Se observa una posible parcialización del Magistrado Ponente también en la audiencia del 30 de agosto de 2021. En efecto, en la videograbación, en el **minuto 8 con 33 segundos** (00:08:33) hace una pregunta conclusiva a uno de los testigos, en razón a que dice expresamente **“¿Por qué la abogada Brunal**



aparece entregándole el caso a Ramírez Daccach?”; pregunta que de entrada señala que entregué el caso Ramírez Daccach, lo cual en realidad fue un hecho materia de discusión dentro del proceso disciplinario, el cual debía ser objeto de prueba. Sin embargo, en esa pregunta del Magistrado Ponente se observa un posible prejuzgamiento del asunto debatido, sugiriendo que ya había entrega del caso a Ramírez Daccach.

En esa misma videograbación de la audiencia del 30 de agosto de 2021, en el **minuto 13 con 44 segundos** (00:13:44) el Magistrado Ponente interrumpe a uno de los testigos cuando está testificando sobre los hechos del caso e impide que haya una respuesta completa. Igualmente sucede esto en el **minuto 16 con 58 segundos** (00:16:58), donde nuevamente se observa una aparente molestia del Magistrado Ponente, también en el **minuto 17 con 40 segundos** (00:17:40) se interrumpe al testigo y se observa que el Magistrado tiene una expresión de posible disgusto, asimismo ocurre en el **minuto 25 con 41 segundos** (00:25:41) y en el **minuto 27 con 10 segundos** (00:27:10) cuando interrumpe completamente al testigo y no lo deja continuar, luego en el **minuto 27 con 23 segundos** (00:27:23) se nota que alza la voz para decirle al testigo “retírese”.

- ***Las audiograbaciones aportadas por el quejoso al expediente no cumplen los requisitos de validez para este tipo de pruebas y su práctica dentro del proceso disciplinario constituye una posible violación de mis derechos fundamentales a la intimidad y al debido proceso:***

Se hace necesario precisar que los requisitos de validez para la práctica de pruebas electrónicas, como las audiograbaciones, no se cumplieron en el presente caso para que pudieran haber sido valoradas como pruebas, con lo cual se evidencia que las audiograbaciones aportadas por el quejoso se trata de pruebas que violan mis derechos fundamentales al debido proceso, derecho a la intimidad, derecho a la privacidad, derecho al habeas data y por ser violatorias de mis garantías fundamentales entonces no podían haber sido practicadas y valoradas por ser ilícitas e ilegales.

En este sentido, al haber sido practicadas condujeron a una vía de hecho que desencadenó la nulidad de todo lo actuado, entre otras consecuencias legales bien sea para el quejoso o para el operador judicial. Por consiguiente, no debían ser practicadas ni tenidas en cuenta por el Magistrado, pues durante el proceso disciplinario desconocí su autenticidad, integridad del contenido o si no fueron adulteradas, en la medida que fueron aportadas sin el acompañamiento de un perito experto en ese tipo de pruebas y fueron obtenidas sin mi autorización y de las otras personas supuestamente grabadas.

- ***Requisitos de validez de las pruebas electrónicas como las audiograbaciones:***

A voces de lo dispuesto en el artículo 11 de la Ley 527 de 2000, tenemos que para que el documento electrónico sea capaz de producir efectos jurídicos y sea válido probatoriamente, es decir para que goce de validez y eficacia, debe cumplir una serie de criterios, a saber:

- **Confiabilidad o seguridad en la forma como se haya generado, archivado o comunicado el mensaje.** Aquí es trascendental la manera como se haya generado el mensaje de datos, ya que los mensajes de datos presentados sin ningún tipo de seguridad tienen poca probabilidad de ser aceptados como legítimos en un debate judicial a la hora de evaluar su validez probatoria, al contrario de los que poseen una firma digital que cuenta con un certificado emitido por una entidad certificadora.



Lo anterior en razón a que, si bien los operadores judiciales tienen la obligación legal de valorar la confiabilidad del mensaje de datos en cuanto a su generación archivo y comunicación, bajo criterios de sana crítica, el hecho de que el mensaje de datos puede ser alterado y modificado hace que pierda validez probatoria, en cambio el mensaje de datos presentado bajo criterios y formalidades de seguridad, gozara de plena validez.

Al respecto, la Corte Constitucional en Sentencia C-831 de 2001 sostuvo “al adoptar el criterio del ‘equivalente funcional’, se prestó atención a esa jerarquía actual de los requisitos de forma, que sirven para dotar a los documentos de papel del grado de fiabilidad, inalterabilidad y rastreabilidad que mejor convenga a la función que les haya sido atribuida”.

- Integridad de la información contenida en el mensaje de datos. Partiendo de la exigencia legal de que el documento debe ser íntegro desde cuando se generó, en palabras de la Corte esa integridad se garantiza con el sellamiento del mensaje de datos, refiriéndose al método específico de autenticación conocido como firma digital, aunque siguiendo el principio de neutralidad tecnológica, es válido el uso de cualquier plataforma, método o sistema que pueda certificar la integridad de un mensaje de datos, es decir que una vez generado de forma definitiva no puede ser alterado.

- Identificación del Iniciador. La Ley 527 de 1999 en su artículo 7 expresa que para que un documento electrónico se entienda firmado se debe utilizar un método que permita identificar al iniciador de un mensaje de datos y que este pueda asentir con su aprobación el contenido del mismo. Función que se puede desempeñar por métodos como los biométricos, Iris basados en tecnología óptica y la huella digital. En palabras precisas, el mensaje de datos debe generarse a través de un mecanismo que otorgue confiabilidad que con respecto a la identificación de la forma con la cual se haya generado el documento, identificación del iniciador y la asociación de este a su contenido.

Bajo esa función, la Corte Constitucional en Sentencia C-662 de 2000 definió los principios esenciales para determinar la validez de los documentos electrónicos:

1. **AUTENTICIDAD.** Este principio se ve reforzado mediante el sistema de firma digital pues la ley presume la autenticidad de los documentos generados mediante este mecanismo y de igual forma entiende que la persona que firma digitalmente un documento es el iniciador del mensaje de datos, pues no tendría cabida que la usara otra persona, ya que este mecanismo tiene un carácter inherente a la persona.

2. **NO REPUDIO.** Se sustenta en que la persona que firma digitalmente un documento electrónico, apoyado por un certificado digital emitido por una entidad certificadora autorizada, no puede desestimar lo que está contenido en el mensaje de datos ya que a través de este se ha expresado plenamente su voluntad. Por consiguiente, no puede repudiar los efectos que se derivan de dicho documento, el cual goza, por tanto, de plena validez jurídica, con capacidad para generar derechos y obligaciones.

Para precisar que la plena validez legal de los mensajes de datos se obtiene conforme al alcance que la Corte Constitucional le da a lo establecido en la 527 de 1999, siempre y cuando de ellos se desprendan los elementos necesarios para: - identificar al emisor del mensaje, - verificar que el documento generado y enviado por el emisor sea el mismo que recibió el receptor de este, - garantizando que el generador del



mensaje de datos no pueda desconocer el envío de dicho mensaje y, - en ciertos casos de confidencialidad, avalar la privacidad de la información.

Lo anterior significa que los documentos electrónicos gozan de plena validez jurídica para todos los efectos, es decir en cualquier campo de nuestro ordenamiento jurídico sin ningún tipo de distinción, de acuerdo con el principio del equivalente funcional siempre y cuando sean generados a través de una firma digital y podrán contar con su respectivo certificado digital. Solo de esta forma los mensajes de datos podrían tener la misma validez de los generados por medios físicos firmados de manera manuscrita.

- ***Hubo una posible vulneración del derecho al debido proceso porque se practicaron como pruebas unas audiograbaciones obtenidas de forma ilegal e inconstitucional:***

El inciso final del artículo 29 de la Constitución Política dispone que es nula, de pleno derecho, toda prueba obtenida con violación del debido proceso. Además, el artículo 23 del Código de Procedimiento Penal dispone que toda prueba obtenida en violación de las garantías fundamentales será nula. El artículo 15 de la Constitución Política dispone que todas las formas de comunicación privada son inviolables².

La Corte Constitucional³ ha señalado que el operador judicial incurre en una vía de hecho, por defecto fáctico, cuando somete a valoración probatoria un elemento probatorio ilegal o inconstitucional.

La prueba ilegal es definida por la Corte Constitucional como aquella que es recaudada, practicada y valorada en contra de las normas propias de cada juicio. Por ejemplo, es ilegal una prueba obtenida sin la orden judicial previa o el control de legalidad posterior, cuando la ley así lo requiere. Si el juez constata que una prueba se obtuvo sin seguimiento de las normas sobre las técnicas de indagación e investigación de la prueba, el juez debe excluirla por ilegal.

La prueba inconstitucional es definida como aquella que se obtiene con desconocimiento de los preceptos constitucionales y mediante la vulneración de los derechos fundamentales.

Sin embargo, la Corte Constitucional ha aclarado que no toda irregularidad procesal en el recaudo, práctica y valoración de una prueba implica, necesariamente, la violación del debido proceso. Los errores insignificantes o inofensivos no tienen la entidad, como para implicar la exclusión de una prueba. Debe verificarse, entonces, una verdadera afectación al debido proceso y a los derechos fundamentales, para proceder a excluir una prueba por ilegal o inconstitucional.

En este sentido, el quejoso no garantizó a través de un perito en audiograbaciones, que las mismas eran auténticas, de igual manera al ser datos personales sensibles fueron recaudadas sin autorización de los titulares. Por lo tanto, violan mi derecho a la intimidad, al debido proceso y al habeas data.

Grabaciones obtenidas sin la autorización de quienes aparecen en ellas

² Disponible en: <https://www.velascoabogados.com.co/en-que-casos-una-grabacion-practicada-por-un-particular-puede-ser-prueba-en-un-proceso>

³ Corte Constitucional, Sentencia T- 233 de 2007, 29 de marzo de 2007, Magistrado Ponente: Marco Gerardo Monroy Cabra.



Para analizar la admisibilidad como pruebas de las grabaciones obtenidas sin autorización, es necesario referirnos al derecho a la intimidad.

El derecho a la intimidad

El derecho a la intimidad se encuentra consagrado en el artículo 15 constitucional. Se trata de un derecho fundamental que garantiza el espacio personal. La intimidad solo puede ser penetrada cuando media autorización del titular o por orden de autoridad competente, dictada con sujeción a la Constitución y a la ley.

La Corte Constitucional ha señalado que el derecho a la intimidad implica una garantía que tienen todas las personas de no ser escuchadas ni vistas si no lo quieren y consienten. Este derecho impide que las conversaciones íntimas puedan ser grabadas, para ser divulgadas o utilizadas como pruebas en procesos judiciales, salvo que medie la expresa autorización de todos los que son grabados.

A pesar de lo anterior, el quejoso nunca demostró que tenía autorización para obtener las audiograbaciones.

La nulidad de pleno derecho

Las grabaciones obtenidas sin autorización o consentimiento de todas las personas grabadas, sin que hayan sido ordenadas por la autoridad competente de acuerdo con la Constitución y la ley, son pruebas inconstitucionales y nulas de pleno derecho, que deben ser excluidas de todo tipo de proceso. La inconstitucionalidad de estas pruebas se presenta como consecuencia de la vulneración del derecho fundamental a la intimidad.

Para la Corte Constitucional, la nulidad de pleno derecho implica la imposibilidad de la convalidación. Esta nulidad se fundamenta en un principio del Estado de derecho que impide al Estado sancionar un delito, con base en la comisión de otro delito.

La nulidad de pleno derecho de una prueba no implica la nulidad del proceso en el que se aduce. Además, la nulidad de la prueba debe ser declarada por el juez durante el proceso.

Sin embargo, si la prueba ilegal fue esencial en el proceso, es decir, si incidió, en forma determinante, en la decisión judicial, el juez constitucional puede decretar la nulidad de todo lo actuado, por existir una violación grave del debido proceso.

El juez debe verificar, en cada caso, si la prueba ilegal fue determinante para el fallo. Si esto es así, debe declararse la nulidad de todo lo actuado. Sin embargo, si la nulidad solo afecta a una prueba que no fue determinante para el fallo, no hay lugar a declarar la nulidad de todo el proceso. En otras palabras, si el fallo hubiese sido el mismo si se hubiese excluido, oportunamente, la prueba nula, entonces, no hay lugar a declarar la nulidad de todo lo actuado.

Excepción propuesta por la Sala Penal de la Corte Suprema de Justicia

No obstante, la Sala Penal de la Corte Suprema de Justicia ha señalado que la víctima de un delito puede preconstituir prueba de dicho hecho punible, al grabar al delincuente mientras comete el delito, sin



necesidad de obtener el consentimiento del delincuente ni autorización judicial previa. Para la Sala Penal, una grabación obtenida por la víctima de un delito, en estas circunstancias, es una prueba legal que puede ser introducida al juicio⁴.

En otras palabras, una persona es víctima de un delito, puede grabar su propia voz al momento en que es sometida a la exigencia criminal.

Deben concurrir, entonces, tres requisitos: 1. Que se realice por la víctima de un delito o con su consentimiento. 2. Que capte el momento en que se comete el crimen. 3. Que tenga como finalidad preconstituir prueba del hecho punible⁵.

La Sala Penal aclara que cuando la grabación es obtenida por la víctima, no es necesario el control de legalidad posterior previsto en los artículos 236 y 237 del Código de Procedimiento Penal, porque, a juicio de la Sala, este procedimiento solo es aplicable cuando la grabación es obtenida por la Policía Judicial.

La Sala Penal ha aclarado que lo prohibido es la grabación de terceros sin su autorización o la interceptación ilegal de medios de comunicación, como correo o líneas telefónicas. Pero si es la misma víctima la que se graba a sí misma y al delincuente cuando ocurren hechos punibles, esta grabación es legal.

Por todo lo expuesto, la excepción que tiene la víctima para poder obtener audiograbaciones sin autorización no es aplicable al presente caso, teniendo en cuenta que en los audios se escucha que el quejoso estaba grabando las llamadas telefónicas sin autorización desde un comienzo, incluso desde cuando simplemente realizaba llamadas para hacer seguimiento de su caso en revisión, sin que hasta ese momento hubiera manifestado o expresado que supuestamente su caso había sido entregado a la contraparte. Por lo tanto, se puede concluir que el quejoso todo el tiempo estuvo haciendo grabaciones de las llamadas telefónicas sin autorización; todo lo dicho sin reconocer en momento alguno la autenticidad o veracidad del contenido de esas grabaciones telefónicas. Por consiguiente, hubo una violación de las garantías fundamentales mencionadas al haber practicado y valorado las grabaciones telefónicas.

Por todo lo expuesto, el quejoso no ha demostrado a través de ningún medio de convicción o probatorio por qué las actuaciones de mi persona, BRUNAL ABOGADOS & ASOCIADOS y HEIDY RAMÍREZ DACCACH son desleales o sospechosas. Tampoco demostró por qué manifiesta que las actuaciones de las firmas o sus abogados están encaminadas a entorpecer su derecho, ya que entre dichas firmas no existe ningún tipo de alianza y en el caso de la Dra. HEIDY RAMÍREZ DACCACH, esta tampoco ha participado en la defensa de los intereses del CENTRO COMERCIAL ALFAGUARA.

Por otra parte, no ha habido un estancamiento para el señor ANDRÉS YUSETH ERAZO en la facultad de defender sus derechos, toda vez que este acudió por su propia cuenta al Centro de Conciliación de la Cámara de Comercio de Cali para realizar una Audiencia de Conciliación con el CENTRO COMERCIAL ALFAGUARA en relación con sus pretensiones en el caso objeto de asesoría. Esta situación nos fue informada cuando se intentó hacer un acercamiento con el CENTRO COMERCIAL ALFAGUARA para

⁴ Sala de Casación Penal, Corte Suprema de Justicia, Sala de Decisión de Tutelas, 13 de noviembre de 2014, radicación: 76636, Magistrado Ponente: Fernando Alberto Castro Caballero.

⁵ Sala de Casación Penal, Corte Suprema de Justicia, 11 de septiembre de 2013, radicación: 41790, Magistrado Ponente: María Del Rosario González Muñoz.



determinar si había voluntad para realizar una negociación directa o conciliación, pero el apoderado de la entidad MIGUEL PANTOJA nos informó que ya el caso había sido sometido a conciliación ante la Cámara de Comercio de Cali con el señor ANDRÉS YUSETH ERAZO sin que se hubiera logrado un acuerdo, lo cual nos tomó por sorpresa pues el quejoso estaba ya siendo asesorado por otros abogados para la defensa de sus intereses e incluso acudió a una conciliación sin requerir o solicitar nuestro acompañamiento. Igualmente, al quejoso se le entregaron los documentos proyectados para proceder con su radicación ante el CENTRO COMERCIAL, pero este nunca se presentó con la comunicación firmada para poder proceder surtir el trámite.

En lo que respecta a la asignación del caso a la Dra. HEIDY RAMÍREZ DACCACH, aliada de la firma BRUNAL ABOGADOS & ASOCIADOS, esto se hace con el ánimo de poner al frente a una abogada experta e idónea sienta especialista en el área de Derecho Comercial y con amplia trayectoria.

En lo que respecta al supuesto dilatamiento en la entrega del diagnóstico, este no es atribuible o imputable a BRUNAL ABOGADOS & ASOCIADOS o la Dra. HEIDY RAMÍREZ DACCACH, toda vez que el quejoso se demoró 4 meses en enviar la información contable de su negocio, hasta el 8 de febrero de 2019, y luego el 26 de marzo de 2019, envió otro correo electrónico en el cual adjuntó unas proyecciones contables diferentes y con unos soportes contables más extensos (archivo en Excel que convertido a PDF resulta en 76 páginas de datos contables).

En contraste, al quejoso se le entregó el 5 de abril de 2019 la proyección de utilidades futuras dejadas de percibir que hace parte del cálculo de la indemnización mencionada en la propuesta y el 29 de mayo de 2019 se le entregó la comunicación escrita con todo el análisis jurídico requiriendo al CENTRO COMERCIAL ALFAGUARA para que detuviera el acoso administrativo y realizara el pago de los daños y perjuicios calculado en la suma de \$45.000.000, de acuerdo al peritaje contable debidamente certificado. Sin embargo, **el quejoso no procedió con el envío de la comunicación firmada para poder radicarla ante el CENTRO COMERCIAL y surtir el trámite correspondiente**, a pesar de que así se le había requerido en el correo enviado el 29 de mayo de 2019.

Finalmente, el quejoso ha podido seguir ejerciendo su derecho a la defensa pues acudió por su propia cuenta al Centro de Conciliación de la Cámara de Comercio de Cali con acompañamiento legal de otros abogados para realizar una Audiencia de Conciliación con el CENTRO COMERCIAL ALFAGUARA en relación con sus pretensiones en el caso objeto de asesoría.

PRUEBAS

Solcito amablemente se sirva decretar y practicar las siguientes pruebas:

Documentales:

1. Diploma de Abogada de la Pontificia Universidad Javeriana.
2. Acta de grado de Especialista en Derecho Comercial de la Pontificia Universidad Javeriana.
3. Correo electrónico presentando la propuesta de servicios.
4. Propuesta de servicios presentada.
5. Correo electrónico aceptando la propuesta de servicios.



6. Comprobante de consignación bancaria pagando el valor de la propuesta.
7. Correo electrónico respondiendo a la aceptación de la propuesta.
8. Correo electrónico del 8 de febrero de 2019 donde el quejoso envía 4 meses después de la aceptación de la propuesta la información contable de su negocio LITTLE DRIVERS junto con algunas gráficas relacionadas con el crecimiento del CENTRO COMERCIAL ALFAGUARA relacionadas con la población, visitantes y entrada de vehículos.
9. Correo electrónico acusando recibo de la información enviada el 8 de febrero de 2019 por el quejoso.
10. Correo electrónico enviando a la Dra. Heidy Ramírez la información recibida el 8 de febrero de 2019.
11. Correo electrónico del 26 de marzo de 2019 donde el quejoso envía 1 mes y medio después de la última información contable nueva información de este tipo, pero con unos valores proyectados inferiores, relacionados con su negocio LITTLE DRIVERS, estos son, los estados de resultados diferentes y asientos contables extensos que no había presentado antes (archivo en Excel que convertido a PDF resulta en 76 páginas de datos contables).
12. Estados de resultados del negocio LITTLE DRIVERS de los años 2014 a 2016 remitidos el 26 de marzo de 2019 por el quejoso.
13. Asientos contables del negocio LITTLE DRIVERS remitidos el 26 de marzo de 2019 por el quejoso.
14. Correo electrónico enviando a la Dra. Heidy Ramírez la información recibida el 26 de marzo de 2019.
15. Correo electrónico enviando al quejoso el 5 de abril de 2019 la proyección de utilidades futuras dejadas de percibir más los intereses correspondientes que hace referencia al cálculo de los perjuicios sufridos por el señor ANDRÉS YUSETH ERAZO, debido a la terminación de los contratos con el CENTRO COMERCIAL ALFAGUARA. Este documento certificado por contador.
16. Proyección de utilidades futuras de Andrés Yuseth Erazo Bravo LITTLE DRIVERS Anexo Diagnóstico Legal, entregable enviado al quejoso el 5 de abril de 2019.
17. Correo electrónico enviando al quejoso el 29 de mayo de 2019 la comunicación escrita dirigida al CENTRO COMERCIAL ALFAGUARA para que detuviera el acoso administrativo y realizara el pago de los daños y perjuicios calculado en la suma de \$45.000.000, de acuerdo al peritaje contable debidamente certificado.
18. Comunicación escrita dirigida al CENTRO COMERCIAL ALFAGUARA para que detuviera el acoso administrativo y realizara el pago de los daños y perjuicios calculado en la suma de \$45.000.000, de acuerdo al peritaje contable debidamente certificado, entregable enviado al quejoso el 29 de mayo de 2019, pero que este nunca remitió firmado para proceder con su radicación ante el CENTRO COMERCIAL.
19. Pantallazos de los aliados con los que trabaja la firma BRUNAL ABOGADOS & ASOCIADOS para acreditar que la firma trabaja con diferentes abogados aliados externos como es usual en las firmas de abogados.
20. Correos electrónicos que sirven como prueba de los casos atendidos en alianza con la Dra. Heidy Ramírez Daccach.
21. Derecho de petición dirigido al CENTRO COMERCIAL ALFAGUARA para que certifique que la firma BRUNAL ABOGADOS & ASOCIADOS no la ha asesorado, patrocinado o representado legalmente en defensa de sus intereses.
22. Certificado de Aportes de David Alejandro Hernández Banguero expedido por Aportes en Línea, mediante el cual se demuestra que es un trabajador dependiente de la firma BRUNAL ABOGADOS & ASOCIADOS S.A.S. desde el mes de agosto del año 2017, teniendo en cuenta que sus aportes por concepto de pensión, ARL, caja de compensación familiar y EPS son realizados por dicha empresa en calidad de empleador.



23. Historia Laboral de David Alejandro Hernández Banguero expedida por Aportes en Línea, por medio de la cual se demuestra que es un trabajador dependiente de la firma BRUNAL ABOGADOS & ASOCIADOS S.A.S. desde el mes de agosto del año 2017, teniendo en cuenta que la consignación de sus cesantías al fondo de cesantías y sus aportes por concepto de pensión, ARL, caja de compensación familiar y EPS son realizados por dicha empresa en calidad de empleador.
24. Certificado laboral expedido el 28 de julio de 2021 por María Teresa Pérez, Contadora Pública que presta sus servicios a la firma BRUNAL ABOGADOS & ASOCIADOS S.A.S., por medio del cual se demuestra que el joven Hernández es trabajador dependiente de la mencionada firma.
25. Certificado de Aportes de la abogada Alexandra Nayibe Brunal Obregón expedido por Aportes en Línea, mediante el cual se demuestra que ella es una trabajadora dependiente de la firma BRUNAL ABOGADOS & ASOCIADOS S.A.S., teniendo en cuenta que sus aportes por concepto de pensión, ARL, caja de compensación familiar y EPS son realizados por dicha empresa en calidad de empleador desde el año 2017.
26. Historia Laboral de la abogada Alexandra Nayibe Brunal Obregón expedida por Aportes en Línea, por medio de la cual se demuestra que ella es una trabajadora dependiente de la firma BRUNAL ABOGADOS & ASOCIADOS S.A.S., teniendo en cuenta que la consignación de sus cesantías al fondo de cesantías y sus aportes por concepto de pensión, ARL, caja de compensación familiar y EPS son realizados por dicha empresa en calidad de empleador desde el año 2017.
27. Correo electrónico remitido el 21 de septiembre de 2018 por la Dra. Alexandra Brunal a la Dra. Heidy Ramírez, por medio del cual le pregunta si ella para esa época no tenía ningún tipo de impedimento, conflicto de interés o cualquier circunstancia que le impidiera intervenir en el caso entre el señor Andrés Yuseth Erazo y el Centro Comercial Alfaguara. Esto con el fin de demostrar que a la Dra. Heidy Ramírez se le preguntó expresamente si ella no tenía ningún tipo de impedimento, conflicto de interés o cualquier circunstancia que le impidiera intervenir en el caso mencionado.
28. Correo electrónico remitido el 24 de septiembre de 2018 por la Dra. Heidy Ramírez a la Dra. Alexandra Brunal, por medio del cual le responde que ella puede atender el caso como persona natural y no manifiesta tener algún tipo de impedimento, conflicto de interés o cualquier circunstancia que le impidiera intervenir en el caso entre el señor Andrés Yuseth Erazo y el Centro Comercial Alfaguara.
29. Correo electrónico remitido el 1 de octubre de 2018 por la Dra. Heidy Ramírez, por medio del cual ella, como persona natural, presenta a la firma BRUNAL ABOGADOS & ASOCIADOS S.A.S. su propuesta de servicios legales para elaborar un diagnóstico legal en relación con el caso entre el señor Andrés Yuseth Erazo y el Centro Comercial Alfaguara, cuyo alcance está contenido en la mencionada propuesta.
30. Propuesta de servicios legales presentada por la Dra. Heidy Ramírez a la firma BRUNAL ABOGADOS & ASOCIADOS S.A.S., mediante correo electrónico del 1 de octubre de 2018, al cual fue adjuntada. Esto con el fin de demostrar el alcance de la propuesta y que la misma fue presentada por la Dra. Heidy Ramírez como persona natural ante la firma BRUNAL ABOGADOS & ASOCIADOS S.A.S.
31. Correo electrónico remitido el 3 de agosto de 2021 por el Centro Comercial Alfaguara, por medio del cual responde un derecho de petición presentado por la firma BRUNAL ABOGADOS & ASOCIADOS S.A.S. el 27 de julio de 2021, mediante el cual se les preguntó si la firma BRUNAL ABOGADOS & ASOCIADOS S.A.S. o alguno de sus abogados alguna vez había asesorado, patrocinado o representado legalmente al CENTRO COMERCIAL ALFAGUARA P.H. en defensa de sus intereses en algún asunto administrativo, legal, judicial, jurisdiccional o de cualquier otra índole.
32. Escrito de respuesta expedido por el Centro Comercial Alfaguara el 3 de agosto de 2021, frente al derecho de petición radicado el 27 de julio de 2021 por BRUNAL ABOGADOS & ASOCIADOS S.A.S.



En dicha respuesta el Centro Comercial manifiesta que nunca ha recibido asesoría o acompañamiento legal, ni representación extrajudicial, judicial y administrativa de algún tipo de la mencionada firma de abogados, a pesar de que desconoce la identidad de todos los abogados vinculados con la firma. Esto con el fin de demostrar que BRUNAL ABOGADOS & ASOCIADOS S.A.S. nunca ha asesorado, patrocinado o representado legalmente al CENTRO COMERCIAL ALFAGUARA P.H. en defensa de sus intereses en algún asunto administrativo, legal, judicial, jurisdiccional o de cualquier otra índole, incluidos los abogados y el personal de la referida firma.

33. Política de tratamiento de datos Personales y Privacidad de la firma BRUNAL ABOGADOS & ASOCIADOS S.A.S. Esto con el fin de acreditar que el tratamiento de los datos personales de los clientes es realizado por la firma en calidad de Responsable de la Información, en el marco de la Ley 1581 de 2012 y las normas que la complementan o adicionan. En esta política se observa que los datos recolectados por la compañía pueden ser compartidos con aliados u otras personas naturales o jurídicas vinculadas, con la finalidad de prestar los servicios contratados o aceptados por los clientes, cumplir con los estándares de calidad de los servicios, en virtud de la relación comercial que se tenga con el cliente respectivo. Por lo tanto, la relación empresa-cliente no está regulada como tal por el secreto profesional que rige a los abogados sino por la Ley 1581 de 2012 o Ley de habeas data, como se indica en la Política de tratamiento de datos Personales y Privacidad de la firma BRUNAL ABOGADOS & ASOCIADOS S.A.S.

NOTIFICACIONES

Recibo notificaciones en la Av. 4 Nte. # 6N - 67 Ofic. 310 del Edificio Torre Empresarial Siglo XXI en Cali (Valle). Celulares: 301 746 3039 – 300 300 9859. Correos: abrunal@brunalabogados.com y juridico@brunalabogados.com

Agradezco su amable atención al presente asunto.

Atentamente,



ALEXANDRA NAYIBE BRUNAL OBREGÓN

C.C. No. 1.067.847.529 de Montería – Córdoba.

T.P. No. 186.807 del C.S.J.



PONTIFICIA UNIVERSIDAD JAVERIANA
FACULTAD DE CIENCIAS JURÍDICAS
ACTA DE GRADO N° S.G- 5739

En la ciudad de Bogotá el día 10 del mes de mayo de 2014 se llevó a cabo el acto de graduación en el cual la Pontificia Universidad Javeriana, previo el juramento reglamentario, confirió el título de

ESPECIALISTA EN DERECHO COMERCIAL
A
ALEXANDRA NAYIBE BRUNAL OBREGON

identificado(a) con CC N° 1067847529 quien cumplió con los requisitos académicos, las exigencias establecidas en los Reglamentos y las normas legales; y le otorgó el Diploma N° 152932 que lo(a) acredita como tal.

La Universidad está autorizada para conferir este título por las normas legales vigentes en Colombia.

Es fiel copia tomada del original, en lo pertinente.

Bogotá, D.C. 10 de mayo de 2014.



[Handwritten signature]

Jairo H. Cifuentes Madrid
Secretario General



201284
THOMAS SPOON & SONS

LA PONTIFICIA UNIVERSIDAD JAVERIANA

PERSONERÍA JURÍDICA: RES. 75-12 DE DICIEMBRE 1.953 - MINGOBIERNO

EN ATENCIÓN A QUE

ALEXANDRA NAYIBE BRUNAL OBREGON

C.C. 1.067.847.529

HA CURSADO TODOS LOS ESTUDIOS Y CUMPLIDO LOS REQUISITOS ESTABLECIDOS POR LA UNIVERSIDAD Y LAS DISPOSICIONES LEGALES PARA UN GRADO UNIVERSITARIO EN LA FACULTAD DE

HUMANIDADES Y CIENCIAS SOCIALES

LE OTORGA

EN NOMBRE DE LA REPÚBLICA DE COLOMBIA
Y POR AUTORIZACIÓN DEL MINISTERIO DE EDUCACIÓN NACIONAL
EL TÍTULO DE

ABOGADA

EN FE DE LO CUAL FIRMAMOS Y SELLAMOS ESTE DIPLOMA
NOSOTROS, EL RECTOR DE LA SECCIONAL DE CALI, LOS DECANOS Y EL SECRETARIO GENERAL

EXPEDIDO EN CALI - A LOS 13 DÍAS DEL MES DE NOVIEMBRE DEL AÑO 2009 -



Nº C-173

[Signature]
RECTOR

[Signature]
SECRETARIO GENERAL

[Signature]
DECANO HONORARIO

[Signature]
DECANO DEL MEDIO UNIVERSITARIO



Este Diploma fue expedido en el día 13 de Noviembre de 2009 en el Departamento de Asesoría Jurídica y Control de la Pontificia Universidad Javeriana, Cali, a las 10:00 AM.

005899



Brunal Abogados <juridico@brunalabogados.com>

Propuesta de servicios | Brunal Abogados

Brunal Abogados & Asociados <brunalabogados@gmail.com>
Para: andrelo13@hotmail.com

5 de octubre de 2018, 10:53

Estimado Andrés Erazo, cordial saludo:

Es de mi agrado ofrecerte los servicios de nuestra firma, ya que nos enfocamos en brindar asesoría legal a comerciantes interesados en reclamar sus derechos contractuales, con el fin de realizar un procedimiento ágil y cumpliendo la ley.

Adjunto una propuesta detallada con la información del servicio que te ofrecemos así como el precio y forma de trabajo. Esperamos tener el gusto de trabajar contigo y así brindarte un acompañamiento legal con calidad.

Agradezco tu amable atención y quedo a la espera de tu comunicación si deseas más detalles o tienes alguna duda.

Atentamente,

--

Alejandro Hernández :: Asociado

Brunal Abogados & Asociados :: Cra 4 # 10-44 Oficina 906:: Cali, Colombia



tel: (57 2) 397.6163 / 396.1832 cel: (57) 300.300.9859 / 318.316.5321

e-mail: abrunal@brunalabogados.com web: www.brunalabogados.com



PROPUESTA CONFLICTO CONTRATO - ANDRÉS YUSETH ERAZO.pdf

204K

ANTECEDENTES

De acuerdo a la documentación que nos han compartido, de manera objetiva se puede entender que existen dos relaciones contractuales entre el CENTRO COMERCIAL ALFAGUARA P.H. y ANDRÉS YUSETH ERAZO BRAVO propietario del establecimiento de Comercio “LITTLE DRIVERS” que son:

I. CONTRATO DE ARRENDAMIENTO

| | |
|----------------------|--|
| FECHA DE INICIO | 1 de julio 2012 |
| FECHA DE TERMINACIÓN | 30 junio de 2013 |
| OBJETO | “Mediante el presente contrato EL ARRENDADOR concede AL ARRENDATARIO el goce del kiosko de madera 2x2 (M2) propiedad del Centro Comercial Alfaguara P.H. que se ubicará en un área de zona común que determine unilateralmente EL ARRENDADOR de acuerdo con el reglamento de la copropiedad, las políticas impartidas por la Asamblea general o el consejo de administración sobre el uso de zonas comunes ubicación que podrá ser cambiada en cualquier momento por EL ARRENDADOR sin que por este hecho se pueda demandar indemnización de perjuicios, a los cuales renuncia desde ya EL ARRENDATARIO” |
| CANON | \$ 150.000 más IVA |
| ÁREA | kiosko de madera 2x2 (M2) propiedad del Centro Comercial Alfaguara P.H. |

2. CONTRATO PRIVADO DE CONCESIÓN

| | |
|----------------------|---|
| FECHA DE INICIO | 1 JULIO DE 2012 |
| FECHA DE TERMINACIÓN | 1 JULIO DE 2013 |
| OBJETO | “LA CONCEDENTE, confiere a LA CONCESIONARIA autorización para ubicar en un espacio de zona común de propiedad del Centro Comercial Alfaguara P.H., un espacio destinado al servicio de juegos y diversión Little Drivers denominado en el que se ubicará en un área de zona común que determine unilateralmente la CONCEDENTE de acuerdo con el reglamento de copropiedad, las políticas impartidas por la asamblea general o el consejo de administración sobre el uso de zonas comunes ubicación que podrá ser cambiada en cualquier momento por el CONCEDENTE, sin que por este hecho se pueda demandar indemnización de perjuicio, a los cuales renuncia desde ya la CONCESIONARIA” |
| CONTRAPRESTACIÓN | \$ 181.436 más IVA |

En desarrollo de dichos contratos se presentaron las situaciones que se relatan a continuación en orden cronológico:

- I.1. El 29 de junio de 2012 entre ANDRÉS YUSETH ERAZO BRAVO y el CENTRO COMERCIAL ALFAGUARA P.H. se suscribió un contrato privado de concesión.

I.2. Posteriormente el 16 de julio de 2012 entre ANDRÉS YUSETH ERAZO BRAVO y el CENTRO COMERCIAL ALFAGUARA P.H. se suscribió un segundo contrato de arrendamiento de kiosko en zona común por el término de un año.

I.3. El 3 de agosto de 2015 la administración del CENTRO COMERCIAL ALFAGUARA P.H. envió una comunicación al señor ANDRÉS YUSETH ERAZO BRAVO en la cual se le informa:

“Con la presente queremos informar que a partir del 21 de agosto del 2015 será reubicada la zona donde viene desempeñando su actividad comercial debido a que este espacio es requerido para los parqueaderos. Agradecemos su colaboración y comprensión en este proyecto para el crecimiento del Centro Comercial y queremos seguir contando con usted como parte de la familia alfaguara”.

I.4. El 7 de octubre de 2015 el señor ANDRÉS YUSETH ERAZO BRAVO responde la comunicación del 3 de agosto de 2015, donde manifestó no estar de acuerdo con los espacios ofertados por el Centro Comercial Alfaguara y también indico que el contrato de concesión en realidad era un contrato de arrendamiento. En relación con sus solicitudes expuso querer continuar con la actividad comercial en el lugar inicialmente asignado o en su defecto solicitar la compensación o indemnización.

Adicionalmente en el mismo escrito manifestó que los espacios comerciales ofertados por la administración portal plazoleta oriental y occidental no eran adecuados para la realización de la actividad comercial.

I.5. En escrito fechado del 3 de noviembre de 2015 el Centro Comercial Alfaguara termina el CONTRATO DE ARRENDAMIENTO al señor ANDRÉS YUSETH ERAZO BRAVO, en donde además le solicita la entrega del kiosko de madera el 20 de noviembre de 2015. Es decir, que se le concedieron 17 días contados a partir de la fecha de recibo de la comunicación hasta la fecha de entrega.

I.6. El 28 de junio de 2016 el Centro Comercial Alfaguara envía comunicación al señor ANDRÉS YUSETH ERAZO BRAVO en donde se le informa:

“Le informamos que el día 29 de junio de 2016, se vence el contrato de zona común del parqueadero, el cual no vamos a RENOVAR. Le pedimos muy amablemente entregar las zonas que usted tiene contratadas el 30 de junio, además de estar al día en el pago del arriendo.”

I.7. En el escrito del 7 de julio de 2016 el señor ANDRÉS YUSETH ERAZO BRAVO da respuesta a la comunicación enviada por el Centro Comercial el 28 de junio de 2016, en la cual manifiesta que la terminación del contrato viola sus derechos, esto teniendo en cuenta que el arrendatario declara que el arriendo se viene dando desde el año 1999.

En el mismo escrito el señor Andrés mencionó que había sido sujeto de acosos administrativos así:

“... agravado con los continuos “acosos administrativos” para abandonar el centro, como la orden dada a los guardas de vigilancia para que no se me deje ingresar el día 29 de junio del presente año. Cuento con la prueba de audio correspondiente del Guarda Ordoñez que me insta a no volver al Centro a realizar mi actividad laboral

y comercial. El principio del debido proceso, obviamente, también se ve preterido con la decisión, en la medida en que no se me ha dado un preaviso que garantice la planeación de mi proyecto comercial y de vida.”

- I.8. El CENTRO COMERCIAL ALFAGUARA P.H. el 10 de octubre de 2016 responde indicando entre otros lo que se transcribe a continuación:

“Al respecto, me permito manifestarle que, de acuerdo con la revisión que se hizo del archivo del centro comercial y con la información suministrada por los asesores jurídicos, relativa a varias conversaciones que se han mantenido con usted, se encuentra que su contrato está efectivamente prorrogado desde el mes de junio de 2016 y hasta el día 30 de junio de 2017, obedeciendo a las prórrogas automáticas que se han venido generando desde el año 2013 y que corresponden a las manifestaciones tacitas de las partes, tal como usted lo manifiesta en el escrito del que trata esta comunicación.”

Pero adicionalmente se manifestó que el área dada se encuentra en estado de abandono tal y como se transcribe a continuación:

“Con lo anterior, y dada la información del personal de seguridad del centro comercial se evidencia que su establecimiento comercial no se encuentra actualmente en operación, y que éste aparenta estar en estado de abandono desde el mes de junio de 2016.

Por lo tanto, y en concordancia con la cláusula Décima Cuarta del clausulado contractual, se le hace un llamado para reanudar su actividad comercial en un lapso de 5 días hábiles, so pena de que se considere el lugar de la concesión abandonando y se efectúe el retiro de los elementos dejados por usted en la zona común, y por lo tanto, se de la terminación del contrato de concesión.”

Lo anterior en ajuste a lo definido en la CLÁUSULA DÉCIMA CUARTA del CONTRATO PRIVADO DE CONCESIÓN que dice:

“ABANDONO.- LA CONCESIONARIA faculta expresamente al CONCEDENTE, para retirar la zona de juegos de la zona común, con el solo requisito de la presencia de dos testigos, en procura de evitar el deterioro de la misma, cuando esta permanezca abandonado por más de cinco (5) días.”

- I.9. Por último, el 20 de diciembre de 2016 el CENTRO COMERCIAL ALFAGUARA P.H. le informa al señor ANDRÉS YUSETH ERAZO BRAVO lo siguiente:

“En relación a la ausencia de respuesta u acción de su parte, relativa al comunicado enviado el día 10 de octubre de 2016, de referencia Operación mercantil en zona común del centro comercial, en el cual se le instaba a la reanudación de su actividad comercial, en un lapso de 5 días hábiles al recibo de la comunicación, se le manifiesta que es urgente que realice el retiro de los elementos dejados en abandono en zona común del centro comercial.

Por lo anterior, se le notifica que los carros infantiles y todos sus elementos adicionales deberán ser retirados de la propiedad privada del centro comercial en un lapso de 5 días hábiles al recibo de esta comunicación, de lo contrario el centro comercial deberá hacerse cargo de estos elementos, pues están ocasionando acumulación de suciedad, animales y obstruyen espacio de zona común de la copropiedad.”

OBJETO

Proponemos a partir de la documentación aportada la elaboración de un DIAGNOSTICO LEGAL cuyo alcance es:

1. Analizar el comportamiento de las prórrogas de ambos contratos.

2. Análisis de los escritos de terminación frente a los términos de ley.
3. Valoración de pruebas tendientes a demostrar un eventual incumplimiento por parte del Centro Comercial.
4. Análisis de las circunstancias de tiempo, modo y lugar para determinar si es viable la recolección documental por medio de la cual se pretenda demostrar el incumplimiento del contrato al no permitírsele entrar a trabajar y realizar sus labores.
5. Definición de la estrategia jurídica y costos de la misma.
6. Calculo de la eventual indemnización si a ello hubiere lugar.
7. Proyección de una comunicación escrita por medio de la cual se requiera al Centro Comercial para que concilie la suma que se estime pertinente por los daños y perjuicios ocasionados con la terminación de los contratos y el acoso administrativo, siempre y cuando se haya conceptualizado favorablemente la viabilidad frente a la acción legal.

VALOR DE LA PROPUESTA

Proponemos la suma de \$1.800.000 por el estudio y elaboración del diagnóstico, cuyo alcance está definido en el objeto de la presente propuesta.

Los honorarios deberán consignarse con la aceptación de la propuesta la cuenta de ahorros No. **810 757846 – 27** de Bancolombia a nombre de Heidy Ramírez Daccach y enviar el recibo de consignación al correo electrónico brunalabogados@gmail.com.

BENEFICIOS ESPERADOS CON LA ASESORÍA JURÍDICA

1. Podrá cuantificar cuales son los costos y gastos de una intervención legal y cuáles serían sus expectativas en un proceso judicial si a ello hubiere lugar.
2. Definición de la estrategia legal a seguir, definición de las acciones legales y la probabilidad de éxito de la misma.

Agradecemos tu amable atención y quedamos atentos a tu comunicación si dese

Atentamente,

BRUNAL ABOGADOS & ASOCIADOS



Brunal Abogados <juridico@brunalabogados.com>

ACEPTACIÓN DE PROPUESTA

ANDRES YUSETH ERAZO BRAVO <ANDRELO13@hotmail.com>
Para: "brunalabogados@gmail.com" <brunalabogados@gmail.com>

9 de octubre de 2018, 09:31

Cordial saludo;
Estoy interesado en que su equipo analice mi caso.
Adjunto recibo consignación.
Con sentimientos de respeto, Atte.
Andrès Yusetth Erazo Bravo.
c.c. 16. 834.337

 **doc00055120181009085546.pdf**
104K



Depósitos Ahorros

SUCURSAL: JAMUNDI

COD. SUCURSAL: 704

CIUDAD: JAMUNDI

FECHA: 2018-10-09 HORA: 08:30:14

SECUENCIA: 155 USUARIO: 006

CUENTA BENEFICIARIO: 81075784637

FORMA DE PAGO EFEC: *\$ 1,800,000.00*****

COSTO: \$0.00

DEPOSITANTE: 16834337

REGISTRO DE OPERACIÓN

No. 230987898

La información contenida en el presente documento
corresponde a la operación ordenada al banco.

- CLIENTE -

IX/2014 8000536-V4





Brunal Abogados <juridico@brunalabogados.com>

ACEPTACIÓN DE PROPUESTA

Brunal Abogados & Asociados <brunalabogados@gmail.com>
Para: ANDRES YUSETH ERAZO BRAVO <ANDRELO13@hotmail.com>

9 de octubre de 2018, 09:40

Estimado Andrés, cordial saludo:

Nos complace que hayas aceptado nuestra propuesta de servicios. Vamos a proceder con la ejecución en los términos planteados.

Estaré pendiente de informarte los avances.

Agradezco tu amable atención.

Saludos,
[Texto citado oculto]

--

Alejandro Hernández :: Asociado

Brunal Abogados & Asociados :: Cra 4 # 10-44 Oficina 906:: Cali, Colombia



tel: (57 2) 397.6163 / 396.1832 cel: (57) 300.300.9859 / 318.316.5321

e-mail: abrunal@brunalabogados.com web: www.brunalabogados.com



Proyección de ingresos a Junio 30 de 2017 LITTLE DRIVERS

ANDRES YUSETH ERAZO BRAVO <ANDRELO13@hotmail.com>
Para: "brunalabogados@gmail.com" <brunalabogados@gmail.com>

8 de febrero de 2019, 14:40

Sra: Alexandra Brunal;
Cordial saludo;

De acuerdo con el estado de resultados correspondiente a los ejercicios del ultimo semestre trabajado terminado el 30 de Junio de 2016 se evidencia una UTILIDAD NETA \$9.743.048 promediando un ingreso mensual de \$1.624.000 y con base en datos de crecimiento reportados por EL CENTRO COMERCIAL ALFAGUARA en su pagina oficial, se esperaba un crecimiento no menor al 54% , por lo que se dejaron de percibir entre los periodos comprendidos del 01 de Julio del año 2016 al 30 de Junio 2017 la suma de **\$30.011.520**.

Anexo: ESTADO DE RESULTADOS Y ESTADÍSTICAS ALFAGUARA.

4 archivos adjuntos



proyecciones poblacion Alfaguara.png
2556K



estadisticas visitantes Alfaguara.png
657K

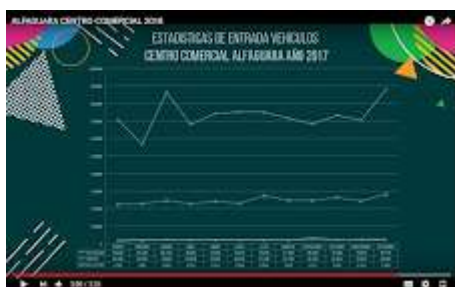

proyecciones Alfaguara.png
523K

img228.pdf
253K



PROYECCIONES DE POBLACIÓN A 2020

| AÑO | TOTAL | URBANA | RESTO |
|-------|---------|--------|--------|
| 2.010 | 107.730 | 73.269 | 34.461 |
| 2.017 | 124.586 | 84.976 | 39.610 |
| 2.020 | 132.540 | 90.476 | 42.064 |



ESTADISTICAS DE VISITANTES CENTRO COMERCIAL ALFAGUARA AÑO 2015 AL 2017

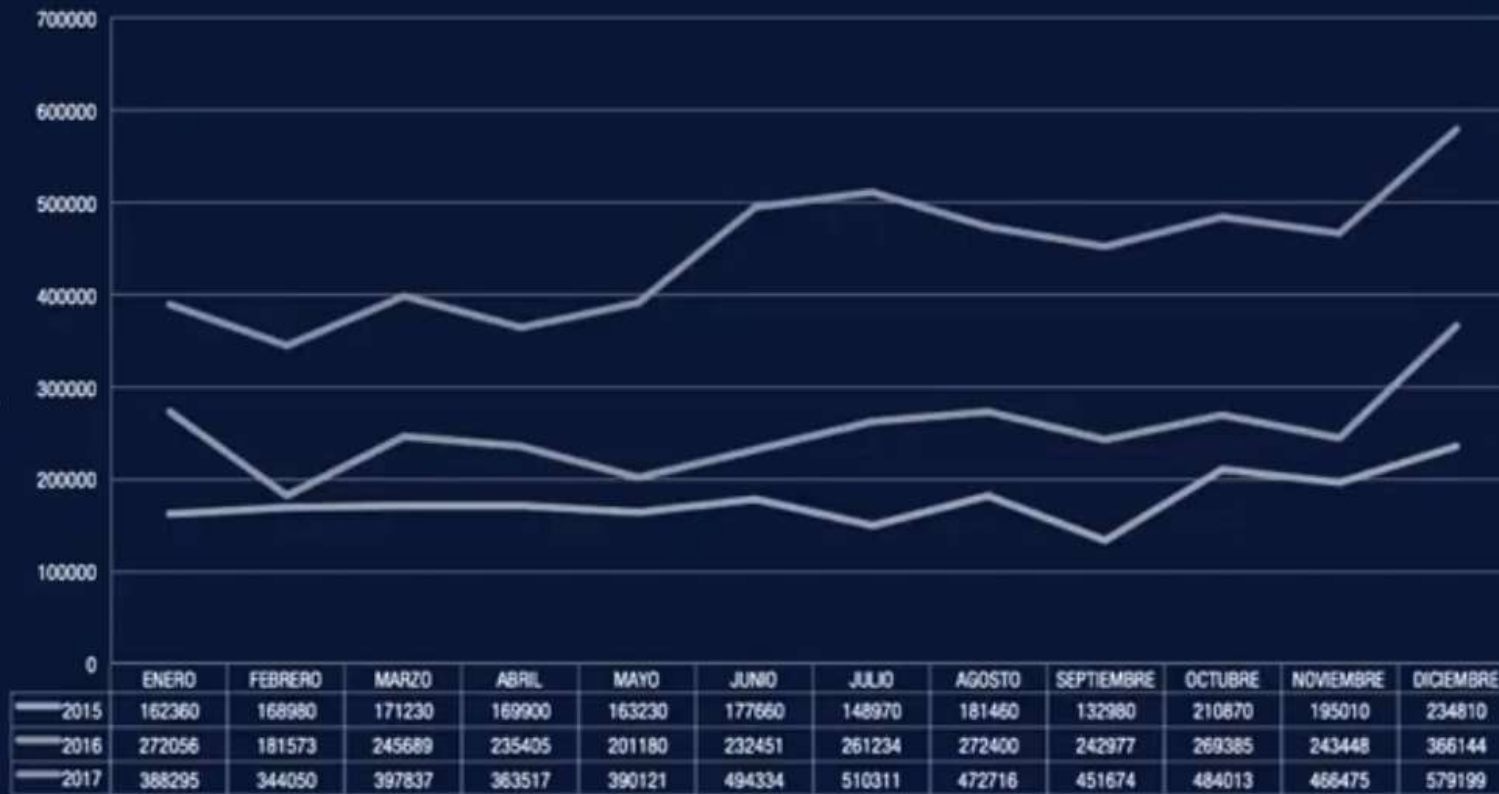

Incremento visitas entre el 2015 y el 2016 42,8 %
 Incremento visitas entre el 2016 y el 2017: 76,6 %
 Incremento visitas entre el 2015 y el 2017: 152,3 %

ALFAGUARA CENTRO COMERCIAL 2018



ESTADISTICAS DE ENTRADA VEHICULOS CENTRO COMERCIAL ALFAGUARA AÑO 2017



ANDRES YUSETH ERAZO BRAVO
LITTLE DRIVERS
NIT
ESTADO DE RESULTADOS
A JUNIO 30 DE 2016

INGRESOS

INGRESOS OPERATIVOS

| | | |
|----------------------------------|----|------------|
| Alquiler de Vehiculos Infantiles | \$ | 23.206.000 |
|----------------------------------|----|------------|

| | | |
|-----------------------|-----------|-------------------|
| TOTAL INGRESOS | \$ | 23.206.000 |
|-----------------------|-----------|-------------------|

COSTOS DE VENTAS Y/O PREST DEL SERVICIO

| | | |
|--------------------------------------|----|-----------|
| Servicios Tecnicos | \$ | 387.500 |
| Gastos de Mmto de Vehiculos Inf. | \$ | 722.755 |
| Compra y Recarga de Baterias | \$ | 1.240.250 |
| Compra de Repuestos e Insumos V | \$ | 1.137.891 |
| Mantenimiento y Serv. Mobil. | \$ | 365.800 |
| Mantenimiento Electrico e Ins. Elec. | \$ | 1.118.290 |

| | | |
|---|-----------|------------------|
| TOTAL COSTOS DE VENTA Y/O PREST. | \$ | 4.972.486 |
|---|-----------|------------------|

| | | |
|-----------------------|-----------|-------------------|
| UTILIDAD BRUTA | \$ | 18.233.514 |
|-----------------------|-----------|-------------------|

GASTOS DE ADMINISTRACION Y VENTAS

GASTOS ADMINISTRATIVOS

| | | |
|----------------------|----|-----------|
| Gastos de Personal | | |
| Jornales | \$ | 4.772.100 |
| Transporte Anual | \$ | 259.900 |
| Arrendamiento Bodega | \$ | 1.752.500 |

| | | |
|---------------------------------------|-----------|------------------|
| TOTAL GASTOS DE ADMINISTRACION | \$ | 6.784.500 |
|---------------------------------------|-----------|------------------|

ANDRES YUSETH ERAZO BRAVO
LITTLE DRIVERS
NIT
ESTADO DE RESULTADOS
A JUNIO 30 DE 2016

| GASTOS DE VENTA Y /O PREST.DE SERVICIO | | |
|--|----|---------|
| Elementos de Aseo y cafeteria | \$ | 320.455 |
| Gastos de alimentacion | \$ | 132.313 |
| Servicios Publicos | \$ | 297.289 |
| Arrendamiento zonas comunes | \$ | 955.909 |
| TOTAL GASTOS DE VENTA Y/O PREST. SE. \$ 1.705.966 | | |
| TOTAL GASTOS DE ADMON Y VENTAS \$ 8.490.466 | | |
| UTILIDAD NETA \$ 9.743.048 | | |

ANDRES YUSETH ERAZO B.
Representante Legal

Mónica S. Hurtado Z
 Contadora Pública
 Univalle
 I.P. 75702-T
MONICA S. HURTADO Z.
 Contadora Pública
 TP 75702-T
 Universidad del Valle



Brunal Abogados <juridico@brunalabogados.com>

Proyección de ingresos a Junio 30 de 2017 LITTLE DRIVERS

Brunal Abogados & Asociados <brunalabogados@gmail.com>

8 de febrero de 2019, 16:13

Para: ANDRES YUSETH ERAZO BRAVO <ANDRELO13@hotmail.com>

Estimado Andrés Yuseth, buenas tardes:

Acusamos recibo. Vamos a proceder a revisar la información para incluirla en la proyección. Quedamos pendientes de comunicarte nuestros comentarios.

Agradezco tu amable atención.

Saludos,

[Texto citado oculto]

--

Alexandra Brunal Obregón :: Abogada

Brunal Abogados & Asociados :: Cra 4 # 10-44 Oficina 906:: Cali, Colombia



tel: (57 2) 397.6163 / 396.1832 cel: (57) 300.300.9859 / 318.316.5321

e-mail: abrunal@brunalabogados.com web: www.brunalabogados.com



Proyección de ingresos a Junio 30 de 2017 LITTLE DRIVERS

Brunal Abogados & Asociados <brunalabogados@gmail.com>
 Para: Heidy Ramírez Daccach <hramirez@salazarramirez.com>

8 de febrero de 2019, 16:18

Estimada Heidy buenas tardes,

Te reenvío mensaje del cliente Andrés Yuseth con información de los ingresos del negocio, utilidad y crecimiento.

Agradezco tu amable atención. Quedo atenta a tu pronta respuesta.

Saludos,

[Texto citado oculto]

[Texto citado oculto]

4 archivos adjuntos



proyecciones poblacion Alfaguara.png
2556K



estadisticas visitantes Alfaguara.png
657K

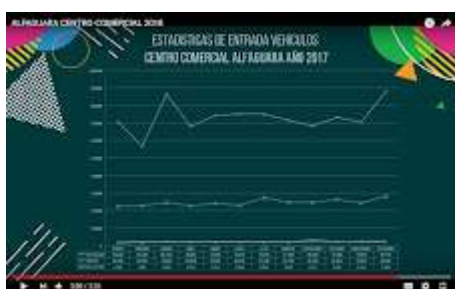

proyecciones Alfaguara.png
523K

img228.pdf
253K



Brunal Abogados <juridico@brunalabogados.com>

Proyección de ingresos a Junio 30 de 2017 LITTLE DRIVERS

ANDRES YUSETH ERAZO BRAVO <andrel013@hotmail.com>
Para: Brunal Abogados & Asociados <brunalabogados@gmail.com>

26 de marzo de 2019, 07:20

Estimada Alexandra Brunal, buenos dias:

He contratado un nuevo Análisis y diagnóstico LITTLE DRIVERS 2014, 2015 Y 2016 para su consideración.

Nota: Los valores proyectados en este estudio son un poco menores a la proyección inicial:

Ingresos operacionales proyectados = \$46.074.230

Utilidad neta = 25.752.523

Anexo: informe estado de resultados y Asientos contables.

Agadezco la atención prestada y quedo atento a sus comentarios.

De: Brunal Abogados & Asociados <brunalabogados@gmail.com>

Enviado: viernes, 8 de febrero de 2019 4:13 p.m.

Para: ANDRES YUSETH ERAZO BRAVO

Asunto: Re: Proyección de ingresos a Junio 30 de 2017 LITTLE DRIVERS

[Texto citado oculto]

2 archivos adjuntos



INFORME ESTADOS DE RESULTADOS AÑOS 2014,2015 PRIMER SEMESTRE 2016.pdf
515K



ASIENTOS CONTABLES-ANDRES YUSETH ERAZO BRAVO (3).xlsx
186K

Análisis, diagnóstico y asesoría al señor Andres Yuseth Erazo Bravo-LITTLE DRIVERS 2014, 2015 y 2016

PREPARACIÓN, PRESENTACIÓN Y ANALISIS DE LOS ESTADOS DE RESULTADOS DE LOS PERIODOS 2014, 2015 Y 2016 DE LA ACTIVIDAD ECONOMICA DEL SEÑOR ANDRES YUSETH ERAZO BRAVO

❖ Información general

El señor Andres Yuseth Erazo Bravo identificado con el NIT 16.834.337-4, desarrolló una actividad económica como persona natural dentro de las instalaciones del centro comercial ALFAGUARA ubicado en la calle 2 número 22-175 del municipio de Jamundí-Valle, aproximadamente desde el año 2000 hasta el 30 de junio del 2016, acción ejercida mediante el servicio de alquiler de vehículos eléctricos para niños, en 2 modalidades manuales y por control remoto, bajo el nombre comercial "LITTLE DRIVERS"

❖ Bases de preparación

De acuerdo al decreto 2649 de 1993 por el cual se reglamentó la contabilidad en general y se expidieron los principios o normas de contabilidad generalmente aceptados en Colombia, el cual aplica para la preparación de los estados de resultados de los periodos 2014, 2015 y primer semestre del año 2016, se recopiló la información que cumple con el artículo 04 de este decreto "cualidades de la información contable, la información es comprensible, clara, pertinente, confiable y verificable".

La información fue suministrada por parte del señor Andres Yuseth Erazo Bravo, mediante libros contables elaborados de forma manual donde reposa la información de los ingresos por la actividad económica y egresos relacionados con los gastos del personal; además de facturas que soportan los costos, gastos administrativos y de ventas.

Del capítulo IV del decreto 2649 de 1993 "de los estados financieros y sus elementos", para el desarrollo de la presentación y análisis de los estados financieros de los periodos 2014, 2015 y primer semestre del 2016, se toma como referencia los artículos:

Artículo 19 "De la importancia de la preparación y presentación de los estados financieros a una fecha de corte y resumen final de los datos contables".

Artículo 22 "Estados financieros básicos literal 2".

Artículo 26 "Estados financieros de periodos intermedios, para obtener información confiable y oportuna de un periodo determinado".

Artículo 32 "Estados financieros comparativos, aquellos que reflejan cifras correspondientes a más de una fecha o periodo"

Artículo 33 "Estados financieros certificados y dictaminados, aquellos acompañados por la opinión profesional del contador público dando testimonio de que han sido fielmente tomados de los libros".

De acuerdo a lo mencionado anteriormente la información suministrada por parte del señor Andres Yuseth Erazo Bravo, cumple con los requisitos básicos para la elaboración de los estados de resultados.

Análisis, diagnóstico y asesoría al señor Andres Yuseth Erazo Bravo-LITTLE DRIVERS 2014, 2015 y 2016

❖ **Presentación de los estados de resultados de los periodos 2014, 2015 y primer semestre del 2016.**

La elaboración de los estados de resultados de los periodos mencionados, se construyó con la información que reposa en los libros contables que fueron diligenciados de forma manual, en los cuales se registraban los ingresos por la actividad y los gastos del personal que tienen relación con la prestación del servicio; los soportes de las facturas con referencia a los costos, gastos administrativos y de ventas, los cuales permiten reflejar la situación financiera del señor Andres Yuseth Erazo Bravo durante estos años.

De acuerdo al decreto 2649 de 1993 en el artículo 117 “Revelaciones sobre rubros del estado de resultados”, se observa dentro de estos:

Los ingresos brutos, percibidos por el desarrollo de la actividad económica ejercida.

Los costos generados por la prestación del servicio de alquiler de vehículos eléctricos para niños.

Los gastos administrativos y de ventas, generados para el cumplimiento del objetivo comercial.

Y la utilidad neta del ejercicio al final de cada periodo.

❖ **Análisis de los estados de resultados de los periodos 2014, 2015 y primer semestre del año 2016.**

Análisis vertical.

Posterior a la elaboración de los estados de resultados se analiza, que para el año 2014 el total de sus ingresos operativos fueron de \$22.658.000, estos percibidos por su actividad principal de alquiler de vehículos eléctricos para niños, durante 10 meses del año en mención, presentándose una inactividad en los meses de abril y mayo por motivos de adecuación de un nuevo espacio donde se prestaba el servicio dentro del centro comercial y por afectaciones climáticas, donde las lluvias en esta temporada del año impedían la actividad; del valor total de sus ingresos el 12,40% (\$2.808.550), corresponde al gasto de los colaboradores que intervienen en la actividad, el 11,53% (\$2.612.309), corresponden al gasto de 12 meses por arrendamiento de la concesión de espacios y el 9,53% (\$2.159.695) a pago por arrendamiento de 12 meses de la bodega o kiosco para el almacenamiento de los elementos técnicos para el desarrollo de la actividad, cuyo arrendador es el centro comercial Alfaguara. El 5,63% (\$1.275.359), son para la compra y recargas de las baterías y 5% (\$1.133.652), tienen referencia al costo del mantenimiento de los vehículos, estos valores siendo los más representativos dentro del análisis; que al final del ejercicio del periodo 2014 dejó una utilidad neta de \$9.988.296 equivalentes al 44,08% de los ingresos operacionales, con lo cual se evidencia una buena rentabilidad pese a los 2 meses que se suspendieron actividades por cuestiones de la adecuación del espacio dentro del centro comercial Alfaguara y la temporada de lluvias, ya que este servicio se presta a la intemperie.

Análisis, diagnóstico y asesoría al señor Andres Yuseth Erazo Bravo-LITTLE DRIVERS
2014, 2015 y 2016

ANDRES YUSETH ERAZO BRAVO
LITTLE DRIVERS
NIT 16.834.337-4
ESTADO DE RESULTADOS
A DICIEMBRE 31 DE 2014
VALORES EXPRESADOS EN PESOS COLOMBIANOS

| | | % |
|--|---------------------|---------------|
| INGRESOS | | |
| INGRESOS OPERATIVOS | | |
| Alquiler de Vehiulos Infantiles | \$22.658.000 | |
| Total ingresos | \$22.658.000 | |
| COSTOS DE VENTAS Y/O PRESTACION DEL SERVICIO | | |
| Costo de Mantenimiento de Vehiculos | \$1.133.652 | 5,00% |
| Compra y Recarga de Baterias | \$1.275.359 | 5,63% |
| Compra de Repuestos e Insumos | \$472.355 | 2,08% |
| Servicios tecnicos | \$85.024 | 0,38% |
| Mantenimiento Eletrico | \$330.649 | 1,46% |
| TOTAL COSTOS DE VENTA Y/O PRESTACIONES DEL SERVICIO | \$3.297.038 | 14,55% |
| UTILIDAD BRUTA | \$19.360.962 | 85,45% |
| GASTOS DE ADMINISTRACION | | |
| Transporte | \$480.000 | 2,12% |
| Arrendamiento Bodega (kiosko) | \$2.159.695 | 9,53% |
| servicios publicos (energia kiosko) | \$330.000 | 1,46% |
| TOTAL GASTOS DE ADMINISTRACION | \$2.969.695 | 13,11% |
| GASTOS DE VENTA Y/O PRESTACION DEL SERVICIO | | |
| Elementos de Aseo y Cafeteria | \$614.062 | 2,71% |
| Gastos de personal | \$2.808.550 | 12,40% |
| De comedor y refrigerios | \$188.050 | 0,83% |
| Transportes | \$0 | 0,00% |
| Servicios Publicos (energia concesion de espacios) | \$180.000 | 0,79% |
| Arrendamiento Zonas Comunes (concesion de espacios) | \$2.612.309 | 11,53% |
| TOTAL GASTOS DE VENTA Y/O PRESTAION DEL SERVICIO | \$6.402.971 | 28,26% |
| TOTAL GASTOS ADMINISTRATIVOS Y VENTAS | \$9.372.666 | 41,37% |
| UTILIDAD NETA | \$9.988.296 | 44,08% |

Los ingresos operativos durante el año 2015 fueron de \$35.358.599 los cuales se percibieron durante la actividad comercial, pese a que se suspendió en esta oportunidad los servicios a partir del 21 de agosto e iniciando actividades nuevamente el 17 de octubre, en esta ocasión por un comunicado del centro comercial; del monto obtenido en sus ingresos el 17,51% (\$6.189.660) fue para el pago de los servicios prestados por los trabajadores, el 7,60%

Análisis, diagnóstico y asesoría al señor Andres Yuseth Erazo Bravo-LITTLE DRIVERS
2014, 2015 y 2016

(\$2.685.670) se empleó en el pago del arrendamiento de 12 meses de la concesión de espacios dentro del centro comercial Alfaguara, para el pago del arrendamiento de 12 meses de la bodega donde se almacenan los elementos técnicos, se hizo uso del 6,28% (\$2.220.345) de total de los ingresos, así mismo para la compra y recargas de baterías y mantenimiento de los vehículos el costo del total fue de 4,05% (\$1.430.649) y 3,60% (\$1.271.688) respectivamente; permitiendo al final una utilidad neta de \$17.905.451 los cuales representan el 50,64% de los ingresos anuales.

ANDRES YUSETH ERAZO BRAVO
LITTLE DRIVERS
NIT 16.834.337-4
ESTADO DE RESULTADOS
A DICIEMBRE 31 DE 2015
VALORES EXPRESADOS EN PESOS COLOMBIANOS

| | | % |
|--|--------------------------|---------------|
| INGRESOS | | |
| INGRESOS OPERATIVOS | | |
| Alquiler de Vehiulos Infantiles | \$35.358.599 | |
| Total ingresos | \$35.358.599 | |
| COSTOS DE VENTAS Y/O PRESTACION DEL SERVICIO | | |
| Costo de Mantenimiento de Vehiculos | \$1.271.688 | 3,60% |
| Compra y Recarga de Baterias | \$1.430.649 | 4,05% |
| Compra de Repuestos e Insumos | \$529.870 | 1,50% |
| Servicios tecnicos | \$95.377 | 0,27% |
| Mantenimiento Eletrico | \$370.909 | 1,05% |
| TOTAL COSTOS DE VENTA Y/O PRESTACIONES DEL SERVICIO | \$3.698.493 | 10,46% |
| UTILIDAD BRUTA | \$31.660.106 | 89,54% |
| GASTOS DE ADMINISTRACION | | |
| Transporte | \$780.000 | 2,21% |
| Arrendamiento Bodega (kiosko) servicios publicos (energia kiosko) | \$2.220.345 \$390.000 | 6,28% |
| TOTAL GASTOS DE ADMINISTRACION | \$3.390.345 | 9,59% |
| GASTOS DE VENTA Y/O PRESTACION DEL SERVICIO | | |
| Elementos de Aseo y Cafeteria | \$688.831 | 1,95% |
| Gastos de personal | \$6.189.660 | 17,51% |
| De comedor y refrigerios | \$211.950 | 0,60% |
| Transportes | \$408.200 | 1,15% |
| Servicios Publicos (energia concesion de espacios) | \$180.000 | 0,51% |
| Arrendamiento Zonas Comunes (concesion de espacios) | \$2.685.670 | 7,60% |
| TOTAL GASTOS DE VENTA Y/O PRESTAION DEL SERVICIO | \$10.364.311 | 29,31% |
| TOTAL GASTOS ADMINISTRATIVOS Y VENTAS | \$13.754.656 | 38,90% |
| UTILIDAD NETA | \$17.905.451 | 50,64% |

Análisis, diagnóstico y asesoría al señor Andres Yuseth Erazo Bravo-LITTLE DRIVERS 2014, 2015 y 2016

Con la prestación del servicio de alquiler de vehículos eléctricos para niños durante el primer semestre del año 2016 se percibieron ingresos operacionales por valor de \$19.823.000, monto del cual el 21,55% (\$4.272.000) equivale al gasto del personal, además el 6,90% (\$1.366.967) y 5,70% (1.130.123) en el pago del arrendamiento de la concesión de zonas y bodega respectivamente, adicional el 4,09% (810.000) en compra y recarga de baterías y 3,63% (720.000) en el mantenimiento de los vehículos eléctricos; arrojando una utilidad neta de \$9.692.902 equivalentes al 48,90% respecto al total de los ingresos operacionales.

**ANDRES YUSETH ERAZO BRAVO
LITTLE DRIVERS
NIT 16.834.337-4
ESTADO DE RESULTADOS
A JUNIO 30 DE 2016
VALORES EXPRESADOS EN PESOS COLOMBIANOS**

| | | % |
|--|---------------------|---------------|
| INGRESOS | | |
| INGRESOS OPERATIVOS | | |
| Alquiler de Vehiulos Infantiles | \$19.823.000 | |
| Total ingresos | \$19.823.000 | |
| COSTOS DE VENTAS Y/O PRESTACION DEL SERVICIO | | |
| Costo de Mantenimiento de Vehiculos | \$720.000 | 3,63% |
| Compra y Recarga de Baterias | \$810.000 | 4,09% |
| Compra de Repuestos e Insumos | \$300.000 | 1,51% |
| Servicios tecnicos | \$54.000 | 0,27% |
| Mantenimiento Eletrico | \$210.000 | 1,06% |
| TOTAL COSTOS DE VENTA Y/O PRESTACIONES DEL SERVICIO | \$2.094.000 | 10,56% |
| UTILIDAD BRUTA | \$17.729.000 | 89,44% |
| GASTOS DE ADMINISTRACION | | |
| Transporte | \$210.000 | 1,06% |
| Arrendamiento Bodega (kiosko) | \$1.130.123 | 5,70% |
| servicios publicos (energia kiosko) | \$210.000 | 1,06% |
| TOTAL GASTOS DE ADMINISTRACION | \$1.550.123 | 7,82% |
| GASTOS DE VENTA Y/O PRESTACION DEL SERVICIO | | |
| Elementos de Aseo y Cafeteria | \$390.000 | 1,97% |
| Gastos de personal De comedor y refrigerios | \$4.272.000 | 21,55% |
| Transportes | \$350.000 | 1,77% |
| Servicios Publicos (energia concesion de espacios) | \$90.000 | 0,45% |
| Arrendamiento Zonas Comunes (concesion de espacios) | \$1.366.967 | 6,90% |
| TOTAL GASTOS DE VENTA Y/O PRESTAION DEL SERVICIO | \$6.485.967 | 32,72% |
| TOTAL GASTOS ADMINISTRATIVOS Y VENTAS | \$8.036.091 | 40,54% |
| UTILIDAD NETA | \$9.692.909 | 48,90% |

Análisis, diagnóstico y asesoría al señor Andres Yuseth Erazo Bravo-LITTLE DRIVERS 2014, 2015 y 2016

Análisis horizontal de los periodos 2014 y 2015.

Las variaciones más representativas que género la actividad económica del señor Andres Yuseth Erazo, se evidencia en el aumento de sus ingresos operacionales, los cuales incrementaron en \$12.700.599 del año 2014 al 2015, es decir, un 56% siendo un incremento porcentual favorable teniendo en cuenta que solo se tuvo actividad comercial durante 10 meses en el año 2015, el gasto del pago a los colaboradores se incrementó en un 120% lo equivalente a \$3.381.110, motivado por el incremento de más días en la prestación de servicios en temporadas de vacaciones escolares principalmente, así mismo, se incrementaron los costos de ventas como los mantenimientos, compra y recargas de baterías, servicios técnicos y repuestos cada uno de ellos en 12%; al final se observa un acrecentamiento de la utilidad neta en un 79%, representados en \$7.917.155 más que el año anterior.

| ANDRES YUSETH ERAZO BRAVO LITTLE DRIVERS NIT 16.834.337-4 ESTADO DE RESULTADOS A DICIEMBRE 31 DE 2015 VALORES EXPRESADOS EN PESOS COLOMBIANOS | | | ANDRES YUSETH ERAZO BRAVO LITTLE DRIVERS NIT 16.834.337-4 ESTADO DE RESULTADOS A DICIEMBRE 31 DE 2014 VALORES EXPRESADOS EN PESOS COLOMBIANOS | | | VARIACION VARIACION EN % | |
|--|---------------------|---------------|--|---------------------|---------------|--------------------------|------------|
| | | % | | | % | | |
| INGRESOS | | | INGRESOS | | | | |
| INGRESOS OPERATIVOS | | | INGRESOS OPERATIVOS | | | | |
| Alquiler de Vehiulos Infantiles | \$35.358.599 | | Alquiler de Vehiulos Infantiles | \$22.658.000 | | \$12.700.599 | 56% |
| Total ingresos | \$35.358.599 | | Total ingresos | \$22.658.000 | | \$12.700.599 | 56% |
| COSTOS DE VENTAS Y/O PRESTACION DEL SERVICIO | | | COSTOS DE VENTAS Y/O PRESTACION DEL SERVICIO | | | | |
| Costo de Mantenimiento de Vehiulos | \$1.271.688 | 3,60% | Costo de Mantenimiento de Vehiulos | \$1.133.652 | 5,00% | \$138.036 | 12% |
| Compra y Recarga de Baterias | \$1.430.649 | 4,05% | Compra y Recarga de Baterias | \$1.275.359 | 5,63% | \$155.290 | 12% |
| Compra de Repuestos e Insumos | \$529.870 | 1,50% | Compra de Repuestos e Insumos | \$472.355 | 2,08% | \$57.515 | 12% |
| Servicios tecnicos | \$95.377 | 0,27% | Servicios tecnicos | \$85.024 | 0,38% | \$10.353 | 12% |
| Mantenimiento Eletrico | \$370.909 | 1,05% | Mantenimiento Eletrico | \$330.649 | 1,46% | \$40.260 | 12% |
| TOTAL COSTOS DE VENTA Y/O PRESTACIONES DEL SER' | \$3.698.493 | 10,46% | TOTAL COSTOS DE VENTA Y/O PRESTACIONES DEL SER' | \$3.297.038 | 14,55% | \$401.455 | 12% |
| UTILIDAD BRUTA | \$31.660.106 | 89,54% | UTILIDAD BRUTA | \$19.360.962 | 85,45% | \$12.299.144 | 64% |
| GASTOS DE ADMINISTRACION | | | GASTOS DE ADMINISTRACION | | | | |
| Transporte | \$780.000 | 2,21% | Transporte | \$480.000 | 2,12% | \$300.000 | 63% |
| Arrendamiento Bodega (kiosko) | \$2.220.345 | 6,28% | Arrendamiento Bodega (kiosko) | \$2.159.695 | 9,53% | \$60.650 | 3% |
| servicios publicos (energia kiosko) | \$390.000 | | servicios publicos (energia kiosko) | \$330.000 | 1,46% | \$60.000 | 18% |
| TOTAL GASTOS DE ADMINISTRACION | \$3.390.345 | 9,59% | TOTAL GASTOS DE ADMINISTRACION | \$2.969.695 | 13,11% | \$420.650 | 14% |
| GASTOS DE VENTA Y/O PRESTACION DEL SERVICIO | | | GASTOS DE VENTA Y/O PRESTACION DEL SERVICIO | | | | |
| Elementos de Aseo y Cafeteria | \$688.831 | 1,95% | Elementos de Aseo y Cafeteria | \$614.062 | 2,71% | \$74.769 | 12% |
| Gastos de personal | \$6.189.660 | 17,51% | Gastos de personal | \$2.808.550 | 12,40% | \$3.381.110 | 120% |
| De comedor y refrigerios | \$211.950 | 0,60% | De comedor y refrigerios | \$188.050 | 0,83% | \$23.900 | 13% |
| Transportes | \$408.200 | 1,15% | Transportes | \$0 | 0,00% | \$408.200 | |
| Servicios Publicos (energia concesion de espacios) | \$180.000 | 0,51% | Servicios Publicos (energia concesion de espacios) | \$180.000 | 0,79% | \$0 | 0% |
| Arrendamiento Zonas Comunes (concesion de espaci | \$2.685.670 | 7,60% | Arrendamiento Zonas Comunes (concesion de espaci | \$2.612.309 | 11,53% | \$73.360 | 3% |
| TOTAL GASTOS DE VENTA Y/O PRESTAION DEL SERVICI | \$10.364.311 | 29,31% | TOTAL GASTOS DE VENTA Y/O PRESTAION DEL SERVICI | \$6.402.971 | 28,26% | \$3.961.340 | 62% |
| TOTAL GASTOS ADMINISTRATIVOS Y VENTAS | \$13.754.656 | 38,90% | TOTAL GASTOS ADMINISTRATIVOS Y VENTAS | \$9.372.666 | 41,37% | \$4.381.990 | 47% |
| UTILIDAD NETA | \$17.905.451 | 50,64% | UTILIDAD NETA | \$9.988.296 | 44,08% | \$7.917.155 | 79% |

Análisis, diagnóstico y asesoría al señor Andres Yuseth Erazo Bravo-LITTLE DRIVERS 2014, 2015 y 2016

❖ **Diagnostico**

Con base al análisis de los estados de resultados de los periodos 2014, 2015 y primer semestre del año 2016, se observó un comportamiento con tendencia al crecimiento y aprovechamiento por la alta demanda de personas que frecuentan el Centro Comercial Alfaguara, permitiendo el aumento de la prestación del servicio que inicialmente en el año 2014 era los días viernes, sábados, domingos y festivos, ya en el año 2015 se prestó con mayor frecuencia en la semana durante los meses de julio y agosto, lo cual permitió beneficiarse de la temporada de vacaciones de los niños y generando mayores ingresos; en el primer semestre del año 2016 el servicio fue constante sin cese de actividades y prestando el servicio nuevamente los fines de semana y días festivos.

El crecimiento económico se ve como fruto de la constancia de la prestación del servicio, pese a los meses en los que no se ejerció la actividad por motivos del centro comercial y el factor climático, en el cual las lluvias impedían la prestación del servicio, dado a que este se presta en zonas al aire libre, por ello la temporada de vacaciones escolares y la celebración de fechas especiales de los niños fue importante para el incremento en los ingresos; como respuesta al aumento de la demanda nace la exigencia de invertir más en costos de mantenimiento y adecuación de los carros eléctricos con el objetivo de satisfacer las necesidad del mercado y brindar un mejor servicio.

Las utilidades muestran un aumento generado principalmente por el ajuste del valor del servicio que se realizó en el mes de octubre del año 2015, igualmente se evidencia un crecimiento en los ingresos operacionales en el segundo semestre de cada año; la actividad desarrollada por el señor Andres Yuseth Erazo Bravo tiene alto margen de rentabilidad como se observa en los estados de resultados.

❖ **Proyección periodo julio 2016 a junio 2017**

Basado en el comportamiento económico de la actividad ejercida por el señor Andres Yuseth Erazo Bravo bajo el nombre comercial "LITTLE DRIVERS", junto con el aumento poblacional en el municipio de Jamundí, datos estadísticos sobre visitantes al centro comercial Alfaguara publicados en su página web, el incremento del índice de precios al consumidor (IPC) emitidos por el Departamento Administrativo Nacional de Estadística para los años 2014 al 2017, el total de los ingresos operacionales proyectados para el periodo comprendido entre julio del 2016 al 30 de junio del 2017 son \$46.074.230.

De acuerdo al valor mencionado se proyectaron para los meses de julio a diciembre del 2016 ingresos operacionales de \$21.691.940, de los cuales el 9,65% (\$2.094.000) se implementarían en los costos de venta, el 34,15% (\$7.407.964) en los gastos administrativos y de ventas; esperando una utilidad neta en este segundo semestre de \$12.189.976 representando el 56,20% del total de los ingresos operacionales.

Análisis, diagnóstico y asesoría al señor Andres Yuseth Erazo Bravo-LITTLE DRIVERS
2014, 2015 y 2016

ANDRES YUSETH ERAZO BRAVO
LITTLE DRIVERS
NIT 16.834.337-4
ESTADO DE RESULTADOS -PROYECTADOS
JULIO A DICIEMBRE 31 DE 2016
VALORES EXPRESADOS EN PESOS COLOMBIANOS

| | | % |
|--|---------------------|---------------|
| INGRESOS | | |
| INGRESOS OPERATIVOS | | |
| Alquiler de Vehiulos Infantiles | \$21.691.940 | |
| Total ingresos | \$21.691.940 | |
| COSTOS DE VENTAS Y/O PRESTACION DEL SERVICIO | | |
| Costo de Mantenimiento de Vehiculos | \$720.000 | 3,32% |
| Compra y Recarga de Baterias | \$810.000 | 3,73% |
| Compra de Repuestos e Insumos | \$300.000 | 1,38% |
| Servicios tecnicos | \$54.000 | 0,25% |
| Mantenimiento Eletrico | \$210.000 | 0,97% |
| TOTAL COSTOS DE VENTA Y/O PRESTACIONES DEL SERVICIO | \$2.094.000 | 9,65% |
| UTILIDAD BRUTA | \$19.597.940 | 90,35% |
| GASTOS DE ADMINISTRACION | | |
| Transporte | \$416.403 | 1,92% |
| Arrendamiento Bodega (kiosko) | \$1.206.633 | 5,56% |
| servicios publicos (energia kiosko) | \$210.000 | 0,97% |
| TOTAL GASTOS DE ADMINISTRACION | \$1.833.036 | 8,45% |
| GASTOS DE VENTA Y/O PRESTACION DEL SERVICIO | | |
| Elementos de Aseo y Cafeteria | \$390.000 | 1,80% |
| Gastos de personal | 3.304.350 | 15,23% |
| De comedor y refrigerios | \$113.150 | 0,52% |
| Transportes | \$217.918 | 1,00% |
| Servicios Publicos (energia concesion de espacios) | \$90.000 | 0,41% |
| Arrendamiento Zonas Comunes (concesion de espacios) | \$1.459.511 | 6,73% |
| TOTAL GASTOS DE VENTA Y/O PRESTAION DEL SERVICIO | \$5.574.928 | 25,70% |
| TOTAL GASTOS ADMINISTRATIVOS Y VENTAS | \$7.407.964 | 34,15% |
| UTILIDAD NETA | \$12.189.976 | 56,20% |

Para el primer semestre del año 2017 la proyección restante seria \$24.382.290, tomando el 9,8% (\$2.214.405) para los costos relacionados con la prestación del servicio, además el 35,29% (\$8.605.338) en los gastos administrativos y de ventas, esperando al final del ejercicio semestral una utilidad neta sobre la totalidad de los ingresos de 55,62%, es decir, \$13.562.547. Para un total de la utilidad neta para el periodo de julio de 2016 a junio de 2017 por valor de \$25.752.523.

Análisis, diagnóstico y asesoría al señor Andres Yuseth Erazo Bravo-LITTLE DRIVERS
2014, 2015 y 2016

ANDRES YUSETH ERAZO BRAVO
LITTLE DRIVERS
NIT 16.834.337-4
ESTADO DE RESULTADOS -PROYECTADOS
A JUNIO 30 DE 2017
VALORES EXPRESADOS EN PESOS COLOMBIANOS

| | | % |
|--|---------------------|---------------|
| INGRESOS | | |
| INGRESOS OPERATIVOS | | |
| Alquiler de Vehiculos Infantiles | \$24.382.290 | |
| Total ingresos | \$24.382.290 | |
| COSTOS DE VENTAS Y/O PRESTACION DEL SERVICIO | | |
| Costo de Mantenimiento de Vehiculos | \$761.400 | 3,12% |
| Compra y Recarga de Baterias | \$856.575 | 3,51% |
| Compra de Repuestos e Insumos | \$317.250 | 1,30% |
| Servicios tecnicos | \$57.105 | 0,23% |
| Mantenimiento Eletrico | \$222.075 | 0,91% |
| | | 0,00% |
| TOTAL COSTOS DE VENTA Y/O PRESTACIONES DEL SERVICIO | \$2.214.405 | 9,08% |
| UTILIDAD BRUTA | \$22.167.885 | 90,92% |
| GASTOS DE ADMINISTRACION | | |
| Transporte | \$222.075 | 0,91% |
| Arrendamiento Bodega (kiosko) | \$1.237.839 | 5,08% |
| servicios publicos (energia kiosko) | \$240.000 | 0,98% |
| TOTAL GASTOS DE ADMINISTRACION | \$1.699.914 | 6,97% |
| GASTOS DE VENTA Y/O PRESTACION DEL SERVICIO | | |
| Elementos de Aseo y Cafeteria | \$412.425 | 1,69% |
| Gastos de personal | \$4.517.640 | 18,53% |
| De comedor y refrigerios | \$17.978 | 0,07% |
| Transportes | \$370.125 | 1,52% |
| Servicios Publicos (energia concesion de espacios) | \$90.000 | 0,37% |
| Arrendamiento Zonas Comunes (concesion de espacios) | \$1.497.257 | 6,14% |
| TOTAL GASTOS DE VENTA Y/O PRESTACION DEL SERVICIO | \$6.905.424 | 28,32% |
| TOTAL GASTOS ADMINISTRATIVOS Y VENTAS | \$8.605.338 | 35,29% |
| UTILIDAD NETA | \$13.562.547 | 55,62% |

Se firma en Jamundí a los dieciséis (16) días del mes de Marzo de 2019.

Lina Marcela Ibarra Restrepo
C.C. 1.112.474.664
Contador Público
TP 237071-T

ENERO**SABADO 04****INGRESOS**

ALQUILER DE CARROS \$182.000

TOTAL INGRESOS \$182.000**TOTAL DIA** \$182.000**GASTOS****TOTAL GASTOS** \$0**DOMINGO 05****INGRESOS**

ALQUILER DE CARROS \$291.000

TOTAL INGRESOS \$291.000**TOTAL DIA** \$291.000**GASTOS****TOTAL GASTOS** \$0**MIERCOLES 08****INGRESOS**

ALQUILER DE CARROS \$32.000

TOTAL INGRESOS \$32.000**TOTAL DIA** \$32.000**GASTOS****TOTAL GASTOS** \$0**JUEVES 09****INGRESOS**

ALQUILER DE CARROS \$46.000

TOTAL INGRESOS \$46.000**TOTAL DIA** \$46.000**GASTOS****TOTAL GASTOS** \$0**FEBRERO****JUEVES 06****INGRESOS**

ALQUILER DE CARROS \$42.000

TOTAL INGRESOS \$42.000**TOTAL DIA** \$42.000**GASTOS****TOTAL GASTOS** \$0**VIERNES 07**

INGRESOS

ALQUILER DE CARROS \$43.000

TOTAL INGRESOS \$43.000**TOTAL DIA** \$43.000**GASTOS****TOTAL GASTOS** \$0**SABADO 08****INGRESOS**

ALQUILER DE CARROS \$210.000

TOTAL INGRESOS \$210.000**TOTAL DIA** \$210.000**GASTOS****TOTAL GASTOS** \$0**DOMINGO 09****INGRESOS**

ALQUILER DE CARROS CON CONTROL \$110.000

ALQUILER DE CARROS SIN CONTROL \$324.000

TOTAL INGRESOS \$434.000**TOTAL DIA** \$345.050**GASTOS**

REFRIGERIO \$3.450

JHON \$40.500

GABRIELA \$25.000

ANDRES \$20.000

TOTAL GASTOS \$88.950**DOMINGO 16****INGRESOS**

ALQUILER DE CARROS CON CONTROL \$20.000

ALQUILER DE CARROS SIN CONTROL \$120.000

TOTAL INGRESOS \$140.000**TOTAL DIA** \$78.400**GASTOS**

JHON \$36.600

GABRIELA \$25.000

REFRIGERIO

TOTAL GASTOS \$61.600**DOMINGO 23****INGRESOS**

ALQUILER DE CARROS CON CONTROL \$55.000

ALQUILER DE CARROS SIN CONTROL \$248.000

TOTAL INGRESOS \$303.000**TOTAL DIA** \$236.000**GASTOS**

JHON \$40.250

GABRIELA \$25.000

REFRIGERIO \$1.750

TOTAL GASTOS \$67.000**MARZO****DOMINGO 02**

INGRESOS

| | |
|--------------------------------|-----------|
| ALQUILER DE CARROS CON CONTROL | \$110.000 |
| ALQUILER DE CARROS SIN CONTROL | \$536.000 |

TOTAL INGRESOS \$646.000

GASTOS

| | |
|----------|----------|
| JHON | \$40.250 |
| GABRIELA | \$25.000 |
| ANDRES | \$4.000 |

TOTAL GASTOS \$69.250

TOTAL DIA \$576.750

SABADO 08**INGRESOS**

| | |
|--------------------------------|-----------|
| ALQUILER DE CARROS CON CONTROL | |
| ALQUILER DE CARROS SIN CONTROL | \$148.000 |

TOTAL INGRESOS \$148.000

GASTOS

REFRIGERIO \$3.000

REFRIGERIO

TOTAL GASTOS \$3.000

TOTAL DIA \$145.000

DOMINGO 09**INGRESOS**

| | |
|--------------------------------|-----------|
| ALQUILER DE CARROS CON CONTROL | \$55.000 |
| ALQUILER DE CARROS SIN CONTROL | \$188.000 |

TOTAL INGRESOS \$243.000

GASTOS

JHON \$40.250

GABRIELA \$25.000

REFRIGERIO \$6.000

TOTAL GASTOS \$71.250

TOTAL DIA \$171.750

SABADO 15**INGRESOS**

| | |
|--------------------------------|-----------|
| ALQUILER DE CARROS CON CONTROL | |
| ALQUILER DE CARROS SIN CONTROL | \$188.000 |

TOTAL INGRESOS \$188.000

GASTOS

REFRIGERIO \$3.000

REFRIGERIO

TOTAL GASTOS \$3.000

TOTAL DIA \$185.000

DOMINGO 16**INGRESOS**

| | |
|--------------------------------|-----------|
| ALQUILER DE CARROS CON CONTROL | \$75.000 |
| ALQUILER DE CARROS SIN CONTROL | \$344.000 |

TOTAL INGRESOS \$419.000

GASTOS

JHON \$36.000

GABRIELA \$25.000

REFRIGERIO \$3.000

ANDRES \$10.000

TOTAL GASTOS \$74.000

TOTAL DIA \$345.000

DOMINGO 11

| INGRESOS | | GASTOS | |
|--------------------------------|-----------|---------------------|---------|
| ALQUILER DE CARROS CON CONTROL | | REFRIGERIO | \$3.000 |
| ALQUILER DE CARROS SIN CONTROL | \$415.000 | REFRIGERIO | |
| TOTAL INGRESOS | \$415.000 | TOTAL GASTOS | \$3.000 |
| TOTAL DIA | \$412.000 | | |

JUNIO**SABADO 07**

| INGRESOS | | GASTOS | |
|--------------------------------|-----------|---------------------|----------|
| ALQUILER DE CARROS CON CONTROL | \$35.000 | JHON | \$40.250 |
| ALQUILER DE CARROS SIN CONTROL | \$100.000 | MAYE | \$10.000 |
| | | REFRIGERIO | |
| TOTAL INGRESOS | \$135.000 | TOTAL GASTOS | \$50.250 |
| TOTAL DIA | \$84.750 | | |

DOMINGO 08

| INGRESOS | | GASTOS | |
|--------------------------------|-----------|---------------------|-----------|
| ALQUILER DE CARROS CON CONTROL | \$80.000 | JHON | \$71.500 |
| ALQUILER DE CARROS SIN CONTROL | \$432.000 | MAYE | \$32.000 |
| | | ANDRES | \$200.000 |
| TOTAL INGRESOS | \$512.000 | TOTAL GASTOS | \$303.500 |
| TOTAL DIA | \$208.500 | | |

SABADO 14

| INGRESOS | | GASTOS | |
|--------------------------------|-----------|---------------------|----------|
| ALQUILER DE CARROS CON CONTROL | \$5.000 | JHON | \$31.250 |
| ALQUILER DE CARROS SIN CONTROL | \$96.000 | MAYE | \$25.000 |
| | | PAPELERIA | \$1.600 |
| | | ANDRES | \$20.000 |
| TOTAL INGRESOS | \$101.000 | TOTAL GASTOS | \$77.850 |
| TOTAL DIA | \$23.150 | | |

DOMINGO 15

| INGRESOS | | GASTOS | |
|--------------------------------|-----------|---------------|----------|
| ALQUILER DE CARROS CON CONTROL | \$45.000 | JHON | \$38.000 |
| ALQUILER DE CARROS SIN CONTROL | \$144.000 | MAYE | \$12.200 |
| | | MAYE | \$5.000 |

| | | | |
|-----------------------|-----------|---------------------|----------|
| TOTAL INGRESOS | \$189.000 | TOTAL GASTOS | \$55.200 |
|-----------------------|-----------|---------------------|----------|

| | |
|------------------|-----------|
| TOTAL DIA | \$133.800 |
|------------------|-----------|

SABADO 21

INGRESOS

| | |
|--------------------------------|-----------|
| ALQUILER DE CARROS CON CONTROL | \$45.000 |
| ALQUILER DE CARROS SIN CONTROL | \$212.000 |

GASTOS

| | |
|------------|----------|
| JHON | \$35.750 |
| MAYE | \$25.000 |
| REFRIGERIO | |

| | | | |
|-----------------------|-----------|---------------------|----------|
| TOTAL INGRESOS | \$257.000 | TOTAL GASTOS | \$60.750 |
|-----------------------|-----------|---------------------|----------|

| | |
|------------------|-----------|
| TOTAL DIA | \$196.250 |
|------------------|-----------|

DOMINGO 22

INGRESOS

| | |
|--------------------------------|-----------|
| ALQUILER DE CARROS CON CONTROL | \$90.000 |
| ALQUILER DE CARROS SIN CONTROL | \$276.000 |

GASTOS

| | |
|--------|-----------|
| JHON | \$42.500 |
| MAYE | \$25.000 |
| ANDRES | \$120.000 |

| | | | |
|-----------------------|-----------|---------------------|-----------|
| TOTAL INGRESOS | \$366.000 | TOTAL GASTOS | \$187.500 |
|-----------------------|-----------|---------------------|-----------|

| | |
|------------------|-----------|
| TOTAL DIA | \$178.500 |
|------------------|-----------|

LUNES 23

INGRESOS

| | |
|--------------------------------|-----------|
| ALQUILER DE CARROS CON CONTROL | \$85.000 |
| ALQUILER DE CARROS SIN CONTROL | \$332.000 |

GASTOS

| | |
|------------|----------|
| JHON | \$38.000 |
| MAYE | \$25.000 |
| REFRIGERIO | \$13.900 |
| ANDRES | \$20.000 |
| REFRIGERIO | \$7.000 |

| | | | |
|-----------------------|-----------|---------------------|-----------|
| TOTAL INGRESOS | \$417.000 | TOTAL GASTOS | \$103.900 |
|-----------------------|-----------|---------------------|-----------|

| | |
|------------------|-----------|
| TOTAL DIA | \$313.100 |
|------------------|-----------|

DOMINGO 29

INGRESOS

| | |
|--------------------------------|-----------|
| ALQUILER DE CARROS CON CONTROL | \$100.000 |
| ALQUILER DE CARROS SIN CONTROL | \$308.000 |

GASTOS

| | |
|------------|-----------|
| JHON | \$38.000 |
| MAYE | \$25.000 |
| ANDRES | \$200.000 |
| REFRIGERIO | \$4.500 |

| | | | |
|-----------------------|-----------|---------------------|-----------|
| TOTAL INGRESOS | \$408.000 | TOTAL GASTOS | \$267.500 |
|-----------------------|-----------|---------------------|-----------|

| | |
|------------------|-----------|
| TOTAL DIA | \$140.500 |
|------------------|-----------|

LUNES 30

INGRESOS

GASTOS

| | | | |
|--------------------------------|------------------|---------------------|------------------|
| ALQUILER DE CARROS CON CONTROL | \$105.000 | JHON | \$38.000 |
| ALQUILER DE CARROS SIN CONTROL | \$264.000 | MAYE | \$25.000 |
| | | REFRIGERIO | \$2.500 |
| | | MANTENIMIENTO | \$100.000 |
| TOTAL INGRESOS | \$369.000 | TOTAL GASTOS | \$165.500 |

TOTAL DIA \$203.500

JULIO

SABADO 05

| INGRESOS | | GASTOS | |
|--------------------------------|------------------|---------------------|-----------------|
| ALQUILER DE CARROS CON CONTROL | \$75.000 | JHON | \$38.000 |
| ALQUILER DE CARROS SIN CONTROL | \$220.000 | MAYE | \$25.000 |
| | | REFRIGERIO | \$5.000 |
| TOTAL INGRESOS | \$295.000 | TOTAL GASTOS | \$68.000 |
| TOTAL DIA | \$227.000 | | |

DOMINGO 06

| INGRESOS | | GASTOS | |
|--------------------------------|------------------|---------------------|------------------|
| ALQUILER DE CARROS CON CONTROL | \$155.000 | JHON | \$38.000 |
| ALQUILER DE CARROS SIN CONTROL | \$508.000 | MAYE | \$25.000 |
| | | REFRIGERIO | \$2.500 |
| | | REFRIGERIO | \$15.900 |
| | | ANDRES | \$100.000 |
| TOTAL INGRESOS | \$663.000 | TOTAL GASTOS | \$181.400 |
| TOTAL DIA | \$481.600 | | |

SABADO 12

| INGRESOS | | GASTOS | |
|--------------------------------|------------------|---------------------|----------------|
| ALQUILER DE CARROS CON CONTROL | | REFRIGERIO | \$3.000 |
| ALQUILER DE CARROS SIN CONTROL | \$263.000 | REFRIGERIO | |
| TOTAL INGRESOS | \$263.000 | TOTAL GASTOS | \$3.000 |
| TOTAL DIA | \$260.000 | | |

SABADO 19

| INGRESOS | | GASTOS | |
|--------------------------------|------------------|---------------------|-----------------|
| ALQUILER DE CARROS CON CONTROL | \$90.000 | JHON | \$40.000 |
| ALQUILER DE CARROS SIN CONTROL | \$168.000 | MICHELL | \$29.500 |
| | | REFRIGERIO | |
| TOTAL INGRESOS | \$258.000 | TOTAL GASTOS | \$69.500 |

TOTAL DIA \$188.500

DOMINGO 20

INGRESOS

ALQUILER DE CARROS CON CONTROL \$145.000
ALQUILER DE CARROS SIN CONTROL \$374.000

TOTAL INGRESOS \$519.000

GASTOS

JHON \$38.250
MICHELL \$26.500
REFRIGERIO

TOTAL GASTOS \$64.750

TOTAL DIA \$454.250

SABADO 26

INGRESOS

ALQUILER DE CARROS CON CONTROL \$60.000
ALQUILER DE CARROS SIN CONTROL \$208.000

TOTAL INGRESOS \$268.000

GASTOS

JHON \$40.500
MICHELL \$25.000
REFRIGERIO \$5.000
ANDRES \$50.000

TOTAL GASTOS \$120.500

TOTAL DIA \$147.500

DOMINGO 27

INGRESOS

ALQUILER DE CARROS CON CONTROL \$70.000
ALQUILER DE CARROS SIN CONTROL \$448.000

TOTAL INGRESOS \$518.000

GASTOS

JHON \$40.500
MICHELL \$25.000
REFRIGERIO \$5.000

TOTAL GASTOS \$70.500

TOTAL DIA \$447.500

AGOSTO

SABADO 02

INGRESOS

ALQUILER DE CARROS CON CONTROL \$80.000
ALQUILER DE CARROS SIN CONTROL \$232.000

TOTAL INGRESOS \$312.000

GASTOS

JHON \$40.500
MICHELL \$27.000
REFRIGERIO \$2.500

TOTAL GASTOS \$70.000

TOTAL DIA \$242.000

DOMINGO 03

INGRESOS

ALQUILER DE CARROS CON CONTROL \$150.000
ALQUILER DE CARROS SIN CONTROL \$404.000

GASTOS

JHON \$40.500
MICHELL \$25.000

| | | | |
|-----------------------|-----------|---------------------|----------|
| | | REFRIGERIO | \$3.500 |
| TOTAL INGRESOS | \$554.000 | TOTAL GASTOS | \$69.000 |

TOTAL DIA \$485.000

JUEVES 07

| INGRESOS | | GASTOS | |
|--------------------------------|-----------|---------------------|----------|
| ALQUILER DE CARROS CON CONTROL | \$105.000 | JHON | \$40.500 |
| ALQUILER DE CARROS SIN CONTROL | \$284.000 | MICHELL | \$25.000 |
| | | REFRIGERIO | \$2.500 |
| TOTAL INGRESOS | \$389.000 | TOTAL GASTOS | \$68.000 |

TOTAL DIA \$321.000

SABADO 10

| INGRESOS | | GASTOS | |
|--------------------------------|-----------|---------------------|----------|
| ALQUILER DE CARROS CON CONTROL | \$120.000 | JHON | \$40.500 |
| ALQUILER DE CARROS SIN CONTROL | \$250.000 | REFRIGERIO | \$2.500 |
| TOTAL INGRESOS | \$370.000 | TOTAL GASTOS | \$43.000 |

TOTAL DIA \$327.000

SABADO 16

| INGRESOS | | GASTOS | |
|--------------------------------|-----------|---------------------|----------|
| ALQUILER DE CARROS CON CONTROL | \$35.000 | JHON | \$40.500 |
| ALQUILER DE CARROS SIN CONTROL | \$128.000 | REFRIGERIO | \$2.500 |
| TOTAL INGRESOS | \$163.000 | TOTAL GASTOS | \$43.000 |

TOTAL DIA \$120.000

DOMINGO 17

| INGRESOS | | GASTOS | |
|--------------------------------|-----------|---------------------|----------|
| ALQUILER DE CARROS CON CONTROL | \$120.000 | JHON | \$40.500 |
| ALQUILER DE CARROS SIN CONTROL | \$304.000 | REFRIGERIO | \$2.500 |
| TOTAL INGRESOS | \$424.000 | TOTAL GASTOS | \$43.000 |

TOTAL DIA \$381.000

LUNES 18

| INGRESOS | | GASTOS | |
|--------------------------------|-----------|---------------------|----------|
| ALQUILER DE CARROS CON CONTROL | \$115.000 | JHON | \$40.500 |
| ALQUILER DE CARROS SIN CONTROL | \$428.000 | REFRIGERIO | \$2.500 |
| TOTAL INGRESOS | \$543.000 | TOTAL GASTOS | \$43.000 |

TOTAL DIA \$500.000

SABADO 23

INGRESOS

ALQUILER DE CARROS CON CONTROL \$70.000
ALQUILER DE CARROS SIN CONTROL \$184.000

TOTAL INGRESOS \$254.000

GASTOS

JHON \$40.500
REFRIGERIO \$2.500

TOTAL GASTOS \$43.000

TOTAL DIA \$211.000

DOMINGO 24

INGRESOS

ALQUILER DE CARROS CON CONTROL \$80.000
ALQUILER DE CARROS SIN CONTROL \$296.000

TOTAL INGRESOS \$376.000

GASTOS

JHON \$40.500
REFRIGERIO \$3.000
ANDRES \$20.000

TOTAL GASTOS \$63.500

TOTAL DIA \$312.500

SEPTIEMBRE

SABADO 06

INGRESOS

ALQUILER DE CARROS CON CONTROL \$50.000
ALQUILER DE CARROS SIN CONTROL \$148.000

TOTAL INGRESOS \$198.000

GASTOS

JHON \$40.500
REFRIGERIO \$2.500

TOTAL GASTOS \$43.000

TOTAL DIA \$155.000

DOMINGO 07

INGRESOS

ALQUILER DE CARROS CON CONTROL \$130.000
ALQUILER DE CARROS SIN CONTROL \$292.000

TOTAL INGRESOS \$422.000

GASTOS

JHON \$40.500
REFRIGERIO \$2.500
ANDRES \$180.000

TOTAL GASTOS \$223.000

TOTAL DIA \$199.000

SABADO 13

INGRESOS

ALQUILER DE CARROS CON CONTROL \$35.000
ALQUILER DE CARROS SIN CONTROL \$128.000

TOTAL INGRESOS \$163.000

GASTOS

JHON \$40.500
REFRIGERIO \$4.500

TOTAL GASTOS \$45.000

TOTAL DIA \$118.000

DOMINGO 14

INGRESOS

ALQUILER DE CARROS CON CONTROL \$115.000
ALQUILER DE CARROS SIN CONTROL \$428.000

TOTAL INGRESOS \$543.000

GASTOS

JHON \$40.500
REFRIGERIO \$2.500

TOTAL GASTOS \$43.000

TOTAL DIA \$500.000

SABADO 20

INGRESOS

ALQUILER DE CARROS CON CONTROL \$200.000
ALQUILER DE CARROS SIN CONTROL \$25.000

TOTAL INGRESOS \$225.000

GASTOS

JHON \$40.500
REFRIGERIO \$2.500
ANDRES \$26.000

TOTAL GASTOS \$69.000

TOTAL DIA \$156.000

DOMINGO 21

INGRESOS

ALQUILER DE CARROS CON CONTROL \$105.000
ALQUILER DE CARROS SIN CONTROL \$448.000

TOTAL INGRESOS \$553.000

GASTOS

JHON \$40.500
REFRIGERIO \$2.500

TOTAL GASTOS \$43.000

TOTAL DIA \$510.000

SABADO 27

INGRESOS

ALQUILER DE CARROS CON CONTROL \$45.000
ALQUILER DE CARROS SIN CONTROL \$180.000

TOTAL INGRESOS \$225.000

GASTOS

JHON \$40.500
REFRIGERIO \$5.000
OTROS \$25.000

TOTAL GASTOS \$70.500

TOTAL DIA \$154.500

DOMINGO 28

INGRESOS

ALQUILER DE CARROS CON CONTROL \$100.000
ALQUILER DE CARROS SIN CONTROL \$376.000

TOTAL INGRESOS \$476.000

GASTOS

JHON \$40.500
REPUESTOS \$19.400

TOTAL GASTOS \$59.900

TOTAL DIA \$416.100

OCTUBRE**DOMINGO 12**

| INGRESOS | | GASTOS | |
|--------------------------------|------------------|---------------------|-----------|
| ALQUILER DE CARROS CON CONTROL | \$77.000 | JHON | \$40.500 |
| ALQUILER DE CARROS SIN CONTROL | \$436.500 | REFRIGERIO | \$2.500 |
| | | VARIOS | \$49.500 |
| TOTAL INGRESOS | \$513.500 | TOTAL GASTOS | \$92.500 |
| | TOTAL DIA | | \$421.000 |

LUNES 13

| INGRESOS | | GASTOS | |
|--------------------------------|------------------|---------------------|-----------|
| ALQUILER DE CARROS CON CONTROL | \$93.500 | JHON | \$40.500 |
| ALQUILER DE CARROS SIN CONTROL | \$283.000 | REFRIGERIO | \$6.500 |
| TOTAL INGRESOS | \$376.500 | TOTAL GASTOS | \$47.000 |
| | TOTAL DIA | | \$329.500 |

SABADO 18

| INGRESOS | | GASTOS | |
|--------------------------------|------------------|---------------------|-----------|
| ALQUILER DE CARROS CON CONTROL | \$33.000 | JHON | \$40.500 |
| ALQUILER DE CARROS SIN CONTROL | \$135.000 | REFRIGERIO | \$2.500 |
| TOTAL INGRESOS | \$168.000 | TOTAL GASTOS | \$43.000 |
| | TOTAL DIA | | \$125.000 |

DOMINGO 19

| INGRESOS | | GASTOS | |
|--------------------------------|------------------|---------------------|-----------|
| ALQUILER DE CARROS CON CONTROL | \$66.000 | JHON | \$40.500 |
| ALQUILER DE CARROS SIN CONTROL | \$346.500 | REFRIGERIO | \$2.500 |
| TOTAL INGRESOS | \$412.500 | TOTAL GASTOS | \$43.000 |
| | TOTAL DIA | | \$369.500 |

DOMINGO 26

| INGRESOS | | GASTOS | |
|--------------------------------|------------------|---------------------|-----------|
| ALQUILER DE CARROS CON CONTROL | \$137.500 | JHON | \$40.500 |
| ALQUILER DE CARROS SIN CONTROL | \$418.500 | REFRIGERIO | \$3.000 |
| | | ANDRES | \$300.000 |
| TOTAL INGRESOS | \$556.000 | TOTAL GASTOS | \$343.500 |
| | TOTAL DIA | | \$212.500 |

VIERNES 31

| INGRESOS | | GASTOS | |
|--------------------------------|------------------|---------------------|-----------------|
| ALQUILER DE CARROS CON CONTROL | \$71.500 | JHON | \$40.500 |
| ALQUILER DE CARROS SIN CONTROL | \$612.000 | ANDRES | \$20.000 |
| TOTAL INGRESOS | \$683.500 | TOTAL GASTOS | \$60.500 |

NOVIEMBRE**TOTAL DIA** \$623.000**DOMINGO 02**

| INGRESOS | | GASTOS | |
|--------------------------------|------------------|---------------------|-----------------|
| ALQUILER DE CARROS CON CONTROL | \$110.000 | JHON | \$40.500 |
| ALQUILER DE CARROS SIN CONTROL | \$477.000 | REFRIGERIO | \$2.500 |
| TOTAL INGRESOS | \$587.000 | TOTAL GASTOS | \$43.000 |

TOTAL DIA \$544.000**LUNES 03**

| INGRESOS | | GASTOS | |
|--------------------------------|------------------|---------------------|-----------------|
| ALQUILER DE CARROS CON CONTROL | \$93.500 | JHON | \$29.000 |
| ALQUILER DE CARROS SIN CONTROL | \$427.500 | REFRIGERIO | \$5.000 |
| TOTAL INGRESOS | \$521.000 | TOTAL GASTOS | \$34.000 |

TOTAL DIA \$487.000**SABADO 08**

| INGRESOS | | GASTOS | |
|--------------------------------|------------------|---------------------|-----------------|
| ALQUILER DE CARROS CON CONTROL | \$38.500 | JHON | \$40.500 |
| ALQUILER DE CARROS SIN CONTROL | \$94.500 | REFRIGERIO | \$2.500 |
| TOTAL INGRESOS | \$133.000 | TOTAL GASTOS | \$43.000 |

TOTAL DIA \$90.000**DOMINGO 09**

| INGRESOS | | GASTOS | |
|--------------------------------|------------------|---------------------|-----------------|
| ALQUILER DE CARROS CON CONTROL | \$71.500 | JHON | \$40.500 |
| ALQUILER DE CARROS SIN CONTROL | \$306.000 | REFRIGERIO | \$5.500 |
| | | OTROS | \$10.500 |
| TOTAL INGRESOS | \$377.500 | TOTAL GASTOS | \$56.500 |

TOTAL DIA \$321.000

SABADO 15**INGRESOS**

| | |
|--------------------------------|----------|
| ALQUILER DE CARROS CON CONTROL | \$16.500 |
| ALQUILER DE CARROS SIN CONTROL | \$58.500 |
| OTROS | \$27.000 |

TOTAL INGRESOS \$102.000

GASTOS

| | |
|------------|----------|
| JHON | \$40.500 |
| REFRIGERIO | \$3.000 |

TOTAL GASTOS \$43.500

TOTAL DIA \$58.500

DOMINGO 16**INGRESOS**

| | |
|--------------------------------|-----------|
| ALQUILER DE CARROS CON CONTROL | \$66.000 |
| ALQUILER DE CARROS SIN CONTROL | \$396.000 |

TOTAL INGRESOS \$462.000

GASTOS

| | |
|------------|----------|
| JHON | \$40.500 |
| REFRIGERIO | \$2.500 |
| ANDRES | \$10.000 |

TOTAL GASTOS \$53.000

TOTAL DIA \$409.000

LUNES 17**INGRESOS**

| | |
|--------------------------------|-----------|
| ALQUILER DE CARROS CON CONTROL | \$121.000 |
| ALQUILER DE CARROS SIN CONTROL | \$342.000 |

TOTAL INGRESOS \$463.000

GASTOS

| | |
|------------|----------|
| JHON | \$40.500 |
| REFRIGERIO | \$2.500 |

TOTAL GASTOS \$43.000

TOTAL DIA \$420.000

SABADO 22**INGRESOS**

| | |
|--------------------------------|----------|
| ALQUILER DE CARROS CON CONTROL | \$33.000 |
| ALQUILER DE CARROS SIN CONTROL | \$94.500 |

TOTAL INGRESOS \$127.500

GASTOS

| | |
|--------|----------|
| VALERI | \$14.000 |
|--------|----------|

TOTAL GASTOS \$14.000

TOTAL DIA \$113.500

DOMINGO 23**INGRESOS**

| | |
|--------------------------------|-----------|
| ALQUILER DE CARROS CON CONTROL | \$93.000 |
| ALQUILER DE CARROS SIN CONTROL | \$477.000 |

TOTAL INGRESOS \$570.000

GASTOS

| | |
|------------|----------|
| JHON | \$40.500 |
| REFRIGERIO | \$2.500 |

TOTAL GASTOS \$43.000

TOTAL DIA \$527.000

SABADO 29

INGRESOS

| | |
|--------------------------------|----------|
| ALQUILER DE CARROS CON CONTROL | \$43.000 |
| ALQUILER DE CARROS SIN CONTROL | \$94.500 |

TOTAL INGRESOS \$137.500

GASTOS

TOTAL GASTOS \$0

TOTAL DIA \$137.500

DOMINGO 30**INGRESOS**

| | |
|--------------------------------|-----------|
| ALQUILER DE CARROS CON CONTROL | \$126.500 |
| ALQUILER DE CARROS SIN CONTROL | \$355.000 |

TOTAL INGRESOS \$481.500

GASTOS

| | |
|------------|----------|
| JHON | \$40.500 |
| REFRIGERIO | \$5.550 |

TOTAL GASTOS \$46.050

TOTAL DIA \$435.450

DICIEMBRE**SABADO 27****INGRESOS**

| | |
|--------------------------------|-----------|
| ALQUILER DE CARROS CON CONTROL | \$55.000 |
| ALQUILER DE CARROS SIN CONTROL | \$148.500 |

TOTAL INGRESOS \$203.500

GASTOS

| | |
|------------|---------|
| REFRIGERIO | \$3.000 |
| REFRIGERIO | \$3.000 |

TOTAL GASTOS \$6.000

TOTAL DIA \$197.500

DOMINGO 28**INGRESOS**

| | |
|--------------------------------|-----------|
| ALQUILER DE CARROS CON CONTROL | \$88.000 |
| ALQUILER DE CARROS SIN CONTROL | \$184.500 |

TOTAL INGRESOS \$272.500

GASTOS

| | |
|---------|----------|
| JHON | \$40.500 |
| MELISSA | \$35.000 |

TOTAL GASTOS \$75.500

TOTAL DIA \$197.000

ENERO

SABADO 03

INGRESOS

| | |
|--------------------------------|-----------|
| ALQUILER DE CARROS CON CONTROL | \$82.500 |
| ALQUILER DE CARROS SIN CONTROL | \$333.000 |

TOTAL INGRESOS \$415.500

TOTAL DIA \$344.500

GASTOS

| | |
|------------|----------|
| JHON | \$40.500 |
| MELISSA | \$28.000 |
| REFRIGERIO | \$2.500 |

TOTAL GASTOS \$71.000

DOMINGO 04

INGRESOS

| | |
|--------------------------------|-----------|
| ALQUILER DE CARROS CON CONTROL | \$88.000 |
| ALQUILER DE CARROS SIN CONTROL | \$351.000 |

TOTAL INGRESOS \$439.000

TOTAL DIA \$367.000

GASTOS

| | |
|---------|----------|
| JHON | \$40.500 |
| MELISSA | \$31.500 |

TOTAL GASTOS \$72.000

SABADO 10

INGRESOS

| | |
|--------------------------------|-----------|
| ALQUILER DE CARROS CON CONTROL | \$38.500 |
| ALQUILER DE CARROS SIN CONTROL | \$220.500 |

TOTAL INGRESOS \$259.000

TOTAL DIA \$230.500

GASTOS

| | |
|---------|----------|
| MELISSA | \$28.500 |
|---------|----------|

TOTAL GASTOS \$28.500

11

INGRESOS

| | |
|--------------------------------|-----------|
| ALQUILER DE CARROS CON CONTROL | \$82.500 |
| ALQUILER DE CARROS SIN CONTROL | \$306.000 |

TOTAL INGRESOS \$388.500

TOTAL DIA \$313.850

GASTOS

| | |
|------------|----------|
| JHON | \$40.500 |
| REFRIGERIO | \$5.650 |
| MELISSA | \$28.500 |

TOTAL GASTOS \$74.650

12

INGRESOS

| | |
|--------------------------------|-----------|
| ALQUILER DE CARROS CON CONTROL | |
| ALQUILER DE CARROS SIN CONTROL | \$136.000 |

TOTAL INGRESOS \$136.000

TOTAL DIA \$105.000

GASTOS

| | |
|------------|----------|
| JHON | |
| MELISSA | \$28.500 |
| REFRIGERIO | \$2.500 |

TOTAL GASTOS \$31.000

FEBRERO

15

INGRESOS

| | |
|--------------------------------|-----------|
| ALQUILER DE CARROS CON CONTROL | \$71.500 |
| ALQUILER DE CARROS SIN CONTROL | \$495.000 |

| | |
|-----------------------|-----------|
| TOTAL INGRESOS | \$566.500 |
|-----------------------|-----------|

GASTOS

| | |
|------------|----------|
| JHON | \$40.500 |
| MELISSA | \$28.500 |
| REFRIGERIO | \$5.000 |

| | |
|---------------------|----------|
| TOTAL GASTOS | \$74.000 |
|---------------------|----------|

| | |
|------------------|-----------|
| TOTAL DIA | \$492.500 |
|------------------|-----------|

28

INGRESOS

| | |
|--------------------------------|-----------|
| ALQUILER DE CARROS CON CONTROL | \$44.000 |
| ALQUILER DE CARROS SIN CONTROL | \$211.500 |

| | |
|-----------------------|-----------|
| TOTAL INGRESOS | \$255.500 |
|-----------------------|-----------|

GASTOS

| | |
|------------|--|
| JHON | |
| MELISSA | |
| REFRIGERIO | |

| | |
|---------------------|-----|
| TOTAL GASTOS | \$0 |
|---------------------|-----|

| | |
|------------------|-----------|
| TOTAL DIA | \$255.500 |
|------------------|-----------|

MARZO

1

INGRESOS

| | |
|--------------------------------|----------|
| ALQUILER DE CARROS CON CONTROL | \$38.500 |
| ALQUILER DE CARROS SIN CONTROL | \$85.500 |

| | |
|-----------------------|-----------|
| TOTAL INGRESOS | \$124.000 |
|-----------------------|-----------|

GASTOS

| | |
|------------|----------|
| JHON | \$40.500 |
| MELISSA | \$28.500 |
| REFRIGERIO | \$5.000 |

| | |
|---------------------|----------|
| TOTAL GASTOS | \$74.000 |
|---------------------|----------|

| | |
|------------------|----------|
| TOTAL DIA | \$50.000 |
|------------------|----------|

SABADO 7**INGRESOS**

| | |
|--------------------------------|-----------|
| ALQUILER DE CARROS CON CONTROL | \$139.500 |
| ALQUILER DE CARROS SIN CONTROL | \$44.000 |

| | |
|-----------------------|-----------|
| TOTAL INGRESOS | \$183.500 |
|-----------------------|-----------|

GASTOS

| | |
|------------|----------|
| MELISSA | \$28.500 |
| REFRIGERIO | \$2.500 |

| | |
|---------------------|----------|
| TOTAL GASTOS | \$31.000 |
|---------------------|----------|

| | |
|------------------|-----------|
| TOTAL DIA | \$152.500 |
|------------------|-----------|

8

INGRESOS

| | |
|--------------------------------|-----------|
| ALQUILER DE CARROS CON CONTROL | \$99.000 |
| ALQUILER DE CARROS SIN CONTROL | \$405.000 |

GASTOS

| | |
|------------------------|----------|
| MIGUEL ANTONIO TABARES | \$40.500 |
| REFRIGERIO | \$3.900 |

| | | | |
|-----------------------|-----------|---------------------|----------|
| TOTAL INGRESOS | \$504.000 | TOTAL GASTOS | \$44.400 |
|-----------------------|-----------|---------------------|----------|

| | |
|------------------|-----------|
| TOTAL DIA | \$459.600 |
|------------------|-----------|

14

INGRESOS

| | |
|--------------------------------|-----------|
| ALQUILER DE CARROS CON CONTROL | \$49.500 |
| ALQUILER DE CARROS SIN CONTROL | \$166.500 |

| | |
|-----------------------|-----------|
| TOTAL INGRESOS | \$216.000 |
|-----------------------|-----------|

| | |
|------------------|-----------|
| TOTAL DIA | \$169.500 |
|------------------|-----------|

GASTOS

| | |
|------------------------|----------|
| MIGUEL ANTONIO TABARES | \$40.500 |
| REFRIGERIO | \$6.000 |

| | |
|---------------------|----------|
| TOTAL GASTOS | \$46.500 |
|---------------------|----------|

DOMINGO 15

INGRESOS

| | |
|--------------------------------|-----------|
| ALQUILER DE CARROS CON CONTROL | \$88.000 |
| ALQUILER DE CARROS SIN CONTROL | \$459.000 |

| | |
|-----------------------|-----------|
| TOTAL INGRESOS | \$547.000 |
|-----------------------|-----------|

| | |
|------------------|-----------|
| TOTAL DIA | \$498.500 |
|------------------|-----------|

21

GASTOS

| | |
|------------------------|----------|
| MIGUEL ANTONIO TABARES | \$40.500 |
| OTROS | \$8.000 |

| | |
|---------------------|----------|
| TOTAL GASTOS | \$48.500 |
|---------------------|----------|

INGRESOS

| | |
|--------------------------------|-----------|
| ALQUILER DE CARROS CON CONTROL | \$193.500 |
| ALQUILER DE CARROS SIN CONTROL | \$49.500 |

| | |
|-----------------------|-----------|
| TOTAL INGRESOS | \$243.000 |
|-----------------------|-----------|

| | |
|------------------|-----------|
| TOTAL DIA | \$209.500 |
|------------------|-----------|

22

GASTOS

| | |
|------------------------|----------|
| MIGUEL ANTONIO TABARES | \$31.500 |
| OTROS | \$2.000 |

| | |
|---------------------|----------|
| TOTAL GASTOS | \$33.500 |
|---------------------|----------|

INGRESOS

| | |
|--------------------------------|-----------|
| ALQUILER DE CARROS CON CONTROL | \$104.000 |
| ALQUILER DE CARROS SIN CONTROL | \$414.000 |

| | |
|-----------------------|-----------|
| TOTAL INGRESOS | \$518.000 |
|-----------------------|-----------|

| | |
|------------------|-----------|
| TOTAL DIA | \$474.500 |
|------------------|-----------|

21

INGRESOS

| | |
|--------------------------------|-----------|
| ALQUILER DE CARROS CON CONTROL | \$16.500 |
| ALQUILER DE CARROS SIN CONTROL | \$229.500 |

| | |
|-----------------------|-----------|
| TOTAL INGRESOS | \$246.000 |
|-----------------------|-----------|

| | |
|------------------|-----------|
| TOTAL DIA | \$202.500 |
|------------------|-----------|

GASTOS

| | |
|------------------------|----------|
| MIGUEL ANTONIO TABARES | \$40.500 |
| REFRIGERIO | \$3.000 |

| | |
|---------------------|----------|
| TOTAL GASTOS | \$43.500 |
|---------------------|----------|

DOMINGO 22**INGRESOS**

| | |
|--------------------------------|-----------|
| ALQUILER DE CARROS CON CONTROL | \$99.000 |
| ALQUILER DE CARROS SIN CONTROL | \$454.500 |

TOTAL INGRESOS \$553.500

GASTOS

| | |
|------------------------|----------|
| MIGUEL ANTONIO TABARES | \$40.500 |
| REFRIGERIO | \$6.600 |

TOTAL GASTOS \$47.100

TOTAL DIA \$506.400

LUNES 23**INGRESOS**

| | |
|--------------------------------|-----------|
| ALQUILER DE CARROS CON CONTROL | \$27.500 |
| ALQUILER DE CARROS SIN CONTROL | \$153.000 |

TOTAL INGRESOS \$180.500

GASTOS

| | |
|------------------------|----------|
| MIGUEL ANTONIO TABARES | \$22.500 |
|------------------------|----------|

TOTAL GASTOS \$22.500

TOTAL DIA \$158.000

SABADO 28**INGRESOS**

| | |
|--------------------------------|-----------|
| ALQUILER DE CARROS CON CONTROL | \$44.000 |
| ALQUILER DE CARROS SIN CONTROL | \$162.000 |

TOTAL INGRESOS \$206.000

GASTOS

| | |
|------------------------|----------|
| MIGUEL ANTONIO TABARES | \$40.500 |
| REFRIGERIO | \$4.000 |
| REPUESTOS | \$3.000 |
| ANDRES | \$20.000 |

TOTAL GASTOS \$67.500

TOTAL DIA \$138.500

ABRIL**DOMINGO 12****INGRESOS**

| | |
|--------------------------------|-----------|
| ALQUILER DE CARROS CON CONTROL | \$132.000 |
| ALQUILER DE CARROS SIN CONTROL | \$472.599 |

TOTAL INGRESOS \$604.599

GASTOS

| | |
|------------------------|----------|
| MIGUEL ANTONIO TABARES | \$40.500 |
| MELISSA | \$28.500 |
| REFRIGERIO | \$6.000 |
| ANDRES | \$7.000 |

TOTAL GASTOS \$82.000

TOTAL DIA \$522.599

SABADO 18**INGRESOS**

| | |
|--------------------------------|----------|
| ALQUILER DE CARROS CON CONTROL | \$27.500 |
| ALQUILER DE CARROS SIN CONTROL | \$81.000 |

TOTAL INGRESOS \$108.500

GASTOS

| | |
|------------|----------|
| CARLOS | \$40.500 |
| REFRIGERIO | \$3.000 |

TOTAL GASTOS \$43.500

TOTAL DIA \$65.000

DOMINGO 19

INGRESOS

ALQUILER DE CARROS CON CONTROL \$110.000
ALQUILER DE CARROS SIN CONTROL \$418.500

TOTAL INGRESOS \$528.500

TOTAL DIA \$453.500

GASTOS

CARLOS \$40.500
MELISSA \$28.500
REFRIGERIO \$6.000

TOTAL GASTOS \$75.000

SABADO 25

INGRESOS

ALQUILER DE CARROS CON CONTROL \$33.000
ALQUILER DE CARROS SIN CONTROL \$198.000

TOTAL INGRESOS \$231.000

TOTAL DIA \$185.500

GASTOS

CARLOS \$40.500
TRANSPORTE \$2.000
REFRIGERIO \$3.000

TOTAL GASTOS \$45.500

DOMINGO 26

INGRESOS

ALQUILER DE CARROS CON CONTROL \$137.500
ALQUILER DE CARROS SIN CONTROL \$499.500

TOTAL INGRESOS \$637.000

TOTAL DIA \$377.000

GASTOS

JHONATAN \$38.000
CARLOS \$67.000
MIGUEL \$85.000
MELISSA \$34.000
ANDRES \$36.000

TOTAL GASTOS \$260.000

MAYO

VIERNES 01

INGRESOS

ALQUILER DE CARROS CON CONTROL \$88.000
ALQUILER DE CARROS SIN CONTROL \$283.500

TOTAL INGRESOS \$371.500

TOTAL DIA \$323.000

GASTOS

CARLOS \$40.500
TRANSPORTE \$3.000
REFRIGERIO \$5.000

TOTAL GASTOS \$48.500

SABADO 02

INGRESOS

GASTOS

| | | | |
|--------------------------------|------------------|---------------------|-----------------|
| ALQUILER DE CARROS CON CONTROL | \$88.000 | CARLOS | \$40.500 |
| ALQUILER DE CARROS SIN CONTROL | \$112.500 | TRANSPORTE | \$4.000 |
| | | REFRIGERIO | \$3.000 |
| TOTAL INGRESOS | \$200.500 | TOTAL GASTOS | \$47.500 |

TOTAL DIA \$153.000

DOMINGO 03

INGRESOS

| | |
|--------------------------------|-----------|
| ALQUILER DE CARROS CON CONTROL | \$170.500 |
| ALQUILER DE CARROS SIN CONTROL | \$535.500 |

TOTAL INGRESOS \$706.000

TOTAL DIA \$549.000

GASTOS

| | |
|------------|----------|
| MIGUEL | \$80.000 |
| JHONATAN | \$74.000 |
| REFRIGERIO | \$3.000 |

TOTAL GASTOS \$157.000

VIERNES 08

INGRESOS

| | |
|--------------------------------|-----------|
| ALQUILER DE CARROS CON CONTROL | \$22.000 |
| ALQUILER DE CARROS SIN CONTROL | \$198.000 |

TOTAL INGRESOS \$220.000

TOTAL DIA \$164.750

GASTOS

| | |
|------------|----------|
| CARLOS | \$49.250 |
| TRANSPORTE | \$6.000 |

TOTAL GASTOS \$55.250

SABADO 09

INGRESOS

| | |
|--------------------------------|-----------|
| ALQUILER DE CARROS CON CONTROL | \$71.500 |
| ALQUILER DE CARROS SIN CONTROL | \$184.500 |

TOTAL INGRESOS \$256.000

TOTAL DIA \$11.750

GASTOS

| | |
|------------|-----------|
| BATERIAS | \$202.000 |
| TRANSPORTE | \$4.000 |
| MIGUEL | \$38.250 |

TOTAL GASTOS \$244.250

DOMINGO 10

INGRESOS

| | |
|--------------------------------|-----------|
| ALQUILER DE CARROS CON CONTROL | \$93.500 |
| ALQUILER DE CARROS SIN CONTROL | \$346.500 |

TOTAL INGRESOS \$440.000

TOTAL DIA \$340.100

GASTOS

| | |
|------------|----------|
| VARIOS | \$10.000 |
| TRANSPORTE | \$8.000 |
| MIGUEL | \$42.750 |
| JHONATAN | \$39.150 |

TOTAL GASTOS \$99.900

SABADO 16

INGRESOS

GASTOS

| | | | |
|--------------------------------|-----------|---------------------|----------|
| ALQUILER DE CARROS CON CONTROL | \$55.000 | MIGUEL | \$34.000 |
| ALQUILER DE CARROS SIN CONTROL | \$103.500 | REFRIGERIO | \$3.500 |
| TOTAL INGRESOS | \$158.500 | TOTAL GASTOS | \$37.500 |

TOTAL DIA \$121.000

DOMINGO 17

INGRESOS

| | |
|--------------------------------|-----------|
| ALQUILER DE CARROS CON CONTROL | \$126.500 |
| ALQUILER DE CARROS SIN CONTROL | \$378.000 |

TOTAL INGRESOS \$504.500

TOTAL DIA \$422.500

GASTOS

| | |
|------------|----------|
| MIGUEL | \$38.000 |
| REFRIGERIO | \$6.000 |
| HECTOR | \$38.000 |

TOTAL GASTOS \$82.000

LUNES 18

INGRESOS

| | |
|--------------------------------|-----------|
| ALQUILER DE CARROS CON CONTROL | \$77.000 |
| ALQUILER DE CARROS SIN CONTROL | \$387.000 |

TOTAL INGRESOS \$464.000

TOTAL DIA \$386.000

GASTOS

| | |
|------------|----------|
| MIGUEL | \$36.000 |
| REFRIGERIO | \$6.000 |
| HECTOR | \$36.000 |

TOTAL GASTOS \$78.000

SABADO 23

INGRESOS

| | |
|--------------------------------|----------|
| ALQUILER DE CARROS CON CONTROL | \$33.000 |
| ALQUILER DE CARROS SIN CONTROL | \$58.500 |

TOTAL INGRESOS \$91.500

TOTAL DIA -\$43.500

GASTOS

| | |
|------------|-----------|
| MIGUEL | \$32.000 |
| BATERIA | \$100.000 |
| REFRIGERIO | \$3.000 |

TOTAL GASTOS \$135.000

DOMINGO 24

INGRESOS

| | |
|--------------------------------|-----------|
| ALQUILER DE CARROS CON CONTROL | \$132.000 |
| ALQUILER DE CARROS SIN CONTROL | \$423.000 |

TOTAL INGRESOS \$555.000

TOTAL DIA \$513.000

GASTOS

| | |
|------------|----------|
| CARLOS | \$34.000 |
| TRANSPORTE | \$5.000 |
| REFRIGERIO | \$3.000 |

TOTAL GASTOS \$42.000

SABADO 30

INGRESOS

GASTOS

| | | | |
|--------------------------------|------------------|---------------------|-----------------|
| ALQUILER DE CARROS CON CONTROL | \$22.000 | CARLOS | \$32.000 |
| ALQUILER DE CARROS SIN CONTROL | \$202.500 | REFRIGERIO | \$3.000 |
| TOTAL INGRESOS | \$224.500 | TOTAL GASTOS | \$35.000 |

TOTAL DIA \$189.500

DOMINGO 31

INGRESOS

| | |
|--------------------------------|-----------|
| ALQUILER DE CARROS CON CONTROL | \$132.000 |
| ALQUILER DE CARROS SIN CONTROL | \$484.500 |

TOTAL INGRESOS \$616.500

TOTAL DIA \$576.500

GASTOS

| | |
|------------|----------|
| CARLOS | \$34.000 |
| TRANSPORTE | \$3.000 |
| REFRIGERIO | \$3.000 |

TOTAL GASTOS \$40.000

JUNIO

SABADO 06

INGRESOS

| | |
|--------------------------------|-----------|
| ALQUILER DE CARROS CON CONTROL | \$33.000 |
| ALQUILER DE CARROS SIN CONTROL | \$162.000 |

TOTAL INGRESOS \$195.000

TOTAL DIA \$160.000

GASTOS

| | |
|------------|----------|
| CARLOS | \$32.000 |
| REFRIGERIO | \$3.000 |

TOTAL GASTOS \$35.000

DOMINGO 07

INGRESOS

| | |
|--------------------------------|-----------|
| ALQUILER DE CARROS CON CONTROL | \$121.000 |
| ALQUILER DE CARROS SIN CONTROL | \$373.500 |

TOTAL INGRESOS \$494.500

TOTAL DIA \$426.000

GASTOS

| | |
|------------|----------|
| MIGUEL | \$38.000 |
| REFRIGERIO | \$3.000 |
| CARLOS | \$27.500 |

TOTAL GASTOS \$68.500

LUNES 08

INGRESOS

| | |
|--------------------------------|----------|
| ALQUILER DE CARROS CON CONTROL | \$11.000 |
| ALQUILER DE CARROS SIN CONTROL | \$58.500 |

TOTAL INGRESOS \$69.500

TOTAL DIA \$66.500

GASTOS

| | |
|------------|---------|
| TRANSPORTE | \$3.000 |
|------------|---------|

TOTAL GASTOS \$3.000

SABADO 13

INGRESOS

| | |
|--------------------------------|-----------|
| ALQUILER DE CARROS CON CONTROL | \$33.000 |
| ALQUILER DE CARROS SIN CONTROL | \$171.000 |

GASTOS

| | |
|------------|----------|
| ANDRES | \$10.000 |
| CARLOS | \$34.000 |
| REFRIGERIO | \$3.000 |

| | |
|-----------------------|------------------|
| TOTAL INGRESOS | \$204.000 |
|-----------------------|------------------|

| | |
|---------------------|-----------------|
| TOTAL GASTOS | \$47.000 |
|---------------------|-----------------|

| | |
|------------------|------------------|
| TOTAL DIA | \$157.000 |
|------------------|------------------|

DOMINGO 14**INGRESOS**

| | |
|--------------------------------|-----------|
| ALQUILER DE CARROS CON CONTROL | \$104.500 |
| ALQUILER DE CARROS SIN CONTROL | \$405.000 |

GASTOS

| | |
|------------|----------|
| CARLOS | \$32.000 |
| REFRIGERIO | \$3.000 |

| | |
|-----------------------|------------------|
| TOTAL INGRESOS | \$509.500 |
|-----------------------|------------------|

| | |
|---------------------|-----------------|
| TOTAL GASTOS | \$35.000 |
|---------------------|-----------------|

| | |
|------------------|------------------|
| TOTAL DIA | \$474.500 |
|------------------|------------------|

LUNES 15**INGRESOS**

| | |
|--------------------------------|-----------|
| ALQUILER DE CARROS CON CONTROL | \$137.500 |
| ALQUILER DE CARROS SIN CONTROL | \$450.000 |

GASTOS

| | |
|------------|----------|
| HECTOR | \$34.000 |
| REFRIGERIO | \$4.000 |

| | |
|-----------------------|------------------|
| TOTAL INGRESOS | \$587.500 |
|-----------------------|------------------|

| | |
|---------------------|-----------------|
| TOTAL GASTOS | \$38.000 |
|---------------------|-----------------|

| | |
|------------------|------------------|
| TOTAL DIA | \$549.500 |
|------------------|------------------|

SABADO 20**INGRESOS**

| | |
|--------------------------------|-----------|
| ALQUILER DE CARROS CON CONTROL | \$27.500 |
| ALQUILER DE CARROS SIN CONTROL | \$193.500 |

GASTOS

| | |
|------------|----------|
| HECTOR | \$36.000 |
| REFRIGERIO | \$3.000 |

| | |
|-----------------------|------------------|
| TOTAL INGRESOS | \$221.000 |
|-----------------------|------------------|

| | |
|---------------------|-----------------|
| TOTAL GASTOS | \$39.000 |
|---------------------|-----------------|

| | |
|------------------|------------------|
| TOTAL DIA | \$182.000 |
|------------------|------------------|

DOMINGO 21**INGRESOS**

| | |
|--------------------------------|-----------|
| ALQUILER DE CARROS CON CONTROL | \$44.000 |
| ALQUILER DE CARROS SIN CONTROL | \$270.000 |

GASTOS

| | |
|------------|----------|
| HECTOR | \$32.000 |
| REFRIGERIO | \$3.000 |

| | |
|-----------------------|------------------|
| TOTAL INGRESOS | \$314.000 |
|-----------------------|------------------|

| | |
|---------------------|-----------------|
| TOTAL GASTOS | \$35.000 |
|---------------------|-----------------|

| | |
|------------------|------------------|
| TOTAL DIA | \$279.000 |
|------------------|------------------|

SABADO 27**INGRESOS**

| | |
|--------------------------------|----------|
| ALQUILER DE CARROS CON CONTROL | \$44.000 |
|--------------------------------|----------|

GASTOS

| | |
|--------|----------|
| HECTOR | \$34.000 |
|--------|----------|

| | | | |
|--------------------------------|------------------|---------------------|-----------------|
| ALQUILER DE CARROS SIN CONTROL | \$198.000 | ANDRES | \$10.000 |
| | | REFRIGERIO | \$3.000 |
| TOTAL INGRESOS | \$242.000 | TOTAL GASTOS | \$47.000 |

TOTAL DIA \$195.000

DOMINGO 28

INGRESOS

| | |
|--------------------------------|-----------|
| ALQUILER DE CARROS CON CONTROL | \$110.000 |
| ALQUILER DE CARROS SIN CONTROL | \$504.000 |

TOTAL INGRESOS \$614.000

TOTAL DIA \$579.000

GASTOS

| | |
|------------|----------|
| HECTOR | \$32.000 |
| REFRIGERIO | \$3.000 |

TOTAL GASTOS \$35.000

LUNES 29

INGRESOS

| | |
|--------------------------------|-----------|
| ALQUILER DE CARROS CON CONTROL | \$170.500 |
| ALQUILER DE CARROS SIN CONTROL | \$454.500 |

TOTAL INGRESOS \$625.000

TOTAL DIA \$570.000

GASTOS

| | |
|------------|----------|
| HECTOR | \$32.000 |
| REFRIGERIO | \$3.000 |
| ANDRES | \$20.000 |

TOTAL GASTOS \$55.000

JULIO

JUEVES 02

INGRESOS

| | |
|--------------------------------|----------|
| ALQUILER DE CARROS CON CONTROL | \$11.000 |
| ALQUILER DE CARROS SIN CONTROL | \$49.500 |

TOTAL INGRESOS \$60.500

TOTAL DIA \$57.500

GASTOS

| | |
|------------|---------|
| TRANSPORTE | \$3.000 |
|------------|---------|

TOTAL GASTOS \$3.000

VIERNES 03

INGRESOS

| | |
|--------------------------------|-----------|
| ALQUILER DE CARROS CON CONTROL | \$38.500 |
| ALQUILER DE CARROS SIN CONTROL | \$126.500 |

TOTAL INGRESOS \$165.000

TOTAL DIA \$162.000

GASTOS

| | |
|------------|---------|
| TRANSPORTE | \$3.000 |
|------------|---------|

TOTAL GASTOS \$3.000

SABADO 04

INGRESOS

| | |
|--------------------------------|----------|
| ALQUILER DE CARROS CON CONTROL | \$55.000 |
|--------------------------------|----------|

GASTOS

| | |
|--------|----------|
| MIGUEL | \$34.000 |
|--------|----------|

| | | | |
|--------------------------------|-----------|---------------------|----------|
| ALQUILER DE CARROS SIN CONTROL | \$130.500 | TRANSPORTE | \$3.000 |
| | | HECTOR | \$32.000 |
| | | TRANSPORTE | \$3.000 |
| | | REFRIGERIO | \$3.000 |
| TOTAL INGRESOS | \$185.500 | TOTAL GASTOS | \$75.000 |

TOTAL DIA \$110.500

DOMINGO 05

INGRESOS

| | |
|--------------------------------|-----------|
| ALQUILER DE CARROS CON CONTROL | \$143.000 |
| ALQUILER DE CARROS SIN CONTROL | \$562.500 |

GASTOS

| | |
|------------|----------|
| MIGUEL | \$36.000 |
| REFRIGERIO | \$3.000 |
| TRANSPORTE | \$3.000 |
| JHON | \$27.000 |
| TRANSPORTE | \$3.000 |

| | | | |
|-----------------------|-----------|---------------------|----------|
| TOTAL INGRESOS | \$705.500 | TOTAL GASTOS | \$72.000 |
|-----------------------|-----------|---------------------|----------|

TOTAL DIA \$633.500

LUES 06

INGRESOS

| | |
|--------------------------------|----------|
| ALQUILER DE CARROS CON CONTROL | \$11.000 |
| ALQUILER DE CARROS SIN CONTROL | \$54.000 |

GASTOS

| | |
|------------|---------|
| TRANSPORTE | \$3.000 |
|------------|---------|

| | | | |
|-----------------------|----------|---------------------|---------|
| TOTAL INGRESOS | \$65.000 | TOTAL GASTOS | \$3.000 |
|-----------------------|----------|---------------------|---------|

TOTAL DIA \$62.000

MARTES 07

INGRESOS

| | |
|--------------------------------|----------|
| ALQUILER DE CARROS CON CONTROL | \$16.500 |
| ALQUILER DE CARROS SIN CONTROL | \$27.000 |

GASTOS

| | |
|------------|---------|
| TRANSPORTE | \$3.000 |
|------------|---------|

| | | | |
|-----------------------|----------|---------------------|---------|
| TOTAL INGRESOS | \$43.500 | TOTAL GASTOS | \$3.000 |
|-----------------------|----------|---------------------|---------|

TOTAL DIA \$40.500

MIERCOLES 08

INGRESOS

| | |
|--------------------------------|----------|
| ALQUILER DE CARROS CON CONTROL | \$22.000 |
| ALQUILER DE CARROS SIN CONTROL | \$22.500 |

GASTOS

| | |
|------------|---------|
| TRANSPORTE | \$3.000 |
|------------|---------|

| | | | |
|-----------------------|----------|---------------------|---------|
| TOTAL INGRESOS | \$44.500 | TOTAL GASTOS | \$3.000 |
|-----------------------|----------|---------------------|---------|

TOTAL DIA \$41.500

JUEVES 09

INGRESOS

| | |
|--------------------------------|----------|
| ALQUILER DE CARROS CON CONTROL | \$16.500 |
|--------------------------------|----------|

GASTOS

| | |
|------------|---------|
| TRANSPORTE | \$3.000 |
|------------|---------|

| | | | |
|--------------------------------|------------------|---------------------|---------|
| ALQUILER DE CARROS SIN CONTROL | \$36.000 | | |
| TOTAL INGRESOS | \$52.500 | TOTAL GASTOS | \$3.000 |
| | TOTAL DIA | \$49.500 | |

VIERNES 10

| INGRESOS | | GASTOS | |
|--------------------------------|------------------|---------------------|----------|
| ALQUILER DE CARROS CON CONTROL | \$11.000 | TRANSPORTE | \$3.000 |
| ALQUILER DE CARROS SIN CONTROL | \$67.500 | JHON | \$18.000 |
| TOTAL INGRESOS | \$78.500 | TOTAL GASTOS | \$21.000 |
| | TOTAL DIA | \$57.500 | |

SABADO 11

| INGRESOS | | GASTOS | |
|--------------------------------|------------------|---------------------|-----------|
| ALQUILER DE CARROS CON CONTROL | \$49.500 | JHON PAGO 5 DIAS | \$130.000 |
| ALQUILER DE CARROS SIN CONTROL | \$252.000 | HECTOR | \$26.000 |
| | | REFRIGERIO | \$3.000 |
| | | MIGUEL | \$24.000 |
| TOTAL INGRESOS | \$301.500 | TOTAL GASTOS | \$183.000 |
| | TOTAL DIA | \$118.500 | |

DOMINGO 12

| INGRESOS | | GASTOS | |
|--------------------------------|------------------|---------------------|-----------|
| ALQUILER DE CARROS CON CONTROL | \$176.000 | HECTOR | \$32.000 |
| ALQUILER DE CARROS SIN CONTROL | \$484.500 | MIGUEL | \$28.000 |
| | | REFRIGERIO | \$3.000 |
| | | ANDRES | \$80.000 |
| TOTAL INGRESOS | \$660.500 | TOTAL GASTOS | \$143.000 |
| | TOTAL DIA | \$517.500 | |

LUNES 13

| INGRESOS | | GASTOS | |
|--------------------------------|------------------|---------------------|----------|
| ALQUILER DE CARROS CON CONTROL | \$27.500 | HECTOR | \$26.000 |
| ALQUILER DE CARROS SIN CONTROL | \$94.500 | MIGUEL | \$28.000 |
| TOTAL INGRESOS | \$122.000 | TOTAL GASTOS | \$54.000 |
| | TOTAL DIA | \$68.000 | |

MARTES 14

| INGRESOS | | GASTOS | |
|--------------------------------|----------|---------------|---------|
| ALQUILER DE CARROS CON CONTROL | \$11.000 | TRANSPORTE | \$3.000 |
| ALQUILER DE CARROS SIN CONTROL | \$58.500 | | |

| | | | |
|-----------------------|----------|---------------------|---------|
| TOTAL INGRESOS | \$69.500 | TOTAL GASTOS | \$3.000 |
|-----------------------|----------|---------------------|---------|

| | |
|------------------|----------|
| TOTAL DIA | \$66.500 |
|------------------|----------|

MIERCOLES 15

INGRESOS

| | |
|--------------------------------|----------|
| ALQUILER DE CARROS CON CONTROL | \$11.000 |
| ALQUILER DE CARROS SIN CONTROL | \$36.000 |

| | |
|-----------------------|----------|
| TOTAL INGRESOS | \$47.000 |
|-----------------------|----------|

| | |
|------------------|----------|
| TOTAL DIA | \$44.000 |
|------------------|----------|

GASTOS

| | |
|------------|---------|
| TRANSPORTE | \$3.000 |
|------------|---------|

| | |
|---------------------|---------|
| TOTAL GASTOS | \$3.000 |
|---------------------|---------|

JUEVES 16

INGRESOS

| | |
|--------------------------------|----------|
| ALQUILER DE CARROS CON CONTROL | \$11.000 |
| ALQUILER DE CARROS SIN CONTROL | \$72.000 |

| | |
|-----------------------|----------|
| TOTAL INGRESOS | \$83.000 |
|-----------------------|----------|

| | |
|------------------|----------|
| TOTAL DIA | \$80.000 |
|------------------|----------|

GASTOS

| | |
|------------|---------|
| TRANSPORTE | \$3.000 |
|------------|---------|

| | |
|---------------------|---------|
| TOTAL GASTOS | \$3.000 |
|---------------------|---------|

VIERNES 17

INGRESOS

| | |
|--------------------------------|----------|
| ALQUILER DE CARROS CON CONTROL | \$55.000 |
| ALQUILER DE CARROS SIN CONTROL | \$27.000 |

| | |
|-----------------------|----------|
| TOTAL INGRESOS | \$82.000 |
|-----------------------|----------|

| | |
|------------------|----------|
| TOTAL DIA | \$79.000 |
|------------------|----------|

GASTOS

| | |
|------------|---------|
| TRANSPORTE | \$3.000 |
|------------|---------|

| | |
|---------------------|---------|
| TOTAL GASTOS | \$3.000 |
|---------------------|---------|

SABADO 18

INGRESOS

| | |
|--------------------------------|-----------|
| ALQUILER DE CARROS CON CONTROL | \$49.500 |
| ALQUILER DE CARROS SIN CONTROL | \$355.500 |

| | |
|-----------------------|-----------|
| TOTAL INGRESOS | \$405.000 |
|-----------------------|-----------|

| | |
|------------------|-----------|
| TOTAL DIA | \$298.000 |
|------------------|-----------|

GASTOS

| | |
|--------|----------|
| MIGUEL | \$38.000 |
|--------|----------|

| | |
|--------|----------|
| ANDRES | \$30.000 |
|--------|----------|

| | |
|------------|---------|
| REFRIGERIO | \$3.000 |
|------------|---------|

| | |
|------|----------|
| JHON | \$36.000 |
|------|----------|

| | |
|---------------------|-----------|
| TOTAL GASTOS | \$107.000 |
|---------------------|-----------|

DOMINGO 19

INGRESOS

| | |
|--------------------------------|-----------|
| ALQUILER DE CARROS CON CONTROL | \$110.000 |
| ALQUILER DE CARROS SIN CONTROL | \$427.500 |

| | |
|-----------------------|-----------|
| TOTAL INGRESOS | \$537.500 |
|-----------------------|-----------|

| | |
|------------------|-----------|
| TOTAL DIA | \$422.990 |
|------------------|-----------|

GASTOS

| | |
|--------|----------|
| MIGUEL | \$42.000 |
|--------|----------|

| | |
|------|----------|
| JHON | \$38.000 |
|------|----------|

| | |
|-------------|----------|
| JUAN MANUEL | \$34.510 |
|-------------|----------|

| | |
|---------------------|-----------|
| TOTAL GASTOS | \$114.510 |
|---------------------|-----------|

LUNES 20

| INGRESOS | | GASTOS | |
|--------------------------------|------------------|---------------------|----------|
| ALQUILER DE CARROS CON CONTROL | \$137.500 | MIGUEL | \$38.000 |
| ALQUILER DE CARROS SIN CONTROL | \$396.000 | JHON | \$38.000 |
| | | REFRIGERIO | \$3.000 |
| TOTAL INGRESOS | \$533.500 | TOTAL GASTOS | \$79.000 |
| | TOTAL DIA | \$454.500 | |

MARTES 21

| INGRESOS | | GASTOS | |
|--------------------------------|------------------|---------------------|---------|
| ALQUILER DE CARROS CON CONTROL | \$22.000 | TRANSPORTE | \$3.000 |
| ALQUILER DE CARROS SIN CONTROL | \$76.500 | | |
| TOTAL INGRESOS | \$98.500 | TOTAL GASTOS | \$3.000 |
| | TOTAL DIA | \$95.500 | |

MIERCOLES 22

| INGRESOS | | GASTOS | |
|--------------------------------|------------------|---------------------|---------|
| ALQUILER DE CARROS CON CONTROL | \$11.000 | TRANSPORTE | \$3.000 |
| ALQUILER DE CARROS SIN CONTROL | \$63.000 | | |
| TOTAL INGRESOS | \$74.000 | TOTAL GASTOS | \$3.000 |
| | TOTAL DIA | \$71.000 | |

JUEVES 23

| INGRESOS | | GASTOS | |
|--------------------------------|------------------|---------------------|---------|
| ALQUILER DE CARROS CON CONTROL | \$0 | TRANSPORTE | \$3.000 |
| ALQUILER DE CARROS SIN CONTROL | \$94.500 | | |
| TOTAL INGRESOS | \$94.500 | TOTAL GASTOS | \$3.000 |
| | TOTAL DIA | \$91.500 | |

VIERNES 24

| INGRESOS | | GASTOS | |
|--------------------------------|------------------|---------------------|---------|
| ALQUILER DE CARROS CON CONTROL | \$0 | TRANSPORTE | \$3.000 |
| ALQUILER DE CARROS SIN CONTROL | \$72.000 | | |
| TOTAL INGRESOS | \$72.000 | TOTAL GASTOS | \$3.000 |
| | TOTAL DIA | \$69.000 | |

SABADO 25

| INGRESOS | GASTOS |
|-----------------|---------------|
|-----------------|---------------|

| | | | |
|--------------------------------|-----------|---------------------|-----------|
| ALQUILER DE CARROS CON CONTROL | \$33.000 | MIGUEL ANTONIO | \$38.000 |
| ALQUILER DE CARROS SIN CONTROL | \$216.000 | JHON | \$38.250 |
| | | JUAN MANUEL | \$34.000 |
| TOTAL INGRESOS | \$249.000 | TOTAL GASTOS | \$110.250 |

TOTAL DIA \$138.750

DOMINGO 26

INGRESOS

GASTOS

| | | | |
|--------------------------------|-----------|---------------------|-----------|
| ALQUILER DE CARROS CON CONTROL | \$148.500 | MIGUEL ANTONIO | \$38.000 |
| ALQUILER DE CARROS SIN CONTROL | \$463.500 | JHON | \$55.500 |
| | | JUAN MANUEL | \$36.000 |
| | | ANDRES | \$15.000 |
| | | REFRIGERIO | \$3.000 |
| TOTAL INGRESOS | \$612.000 | TOTAL GASTOS | \$147.500 |

TOTAL DIA \$464.500

LUNES 27

INGRESOS

GASTOS

| | | | |
|--------------------------------|----------|---------------------|---------|
| ALQUILER DE CARROS CON CONTROL | \$5.500 | TRANSPORTE | \$3.000 |
| ALQUILER DE CARROS SIN CONTROL | \$54.000 | | |
| TOTAL INGRESOS | \$59.500 | TOTAL GASTOS | \$3.000 |

TOTAL DIA \$56.500

MARTES 28

INGRESOS

GASTOS

| | | | |
|--------------------------------|----------|---------------------|---------|
| ALQUILER DE CARROS CON CONTROL | \$0 | TRANSPORTE | \$3.000 |
| ALQUILER DE CARROS SIN CONTROL | \$27.000 | | |
| TOTAL INGRESOS | \$27.000 | TOTAL GASTOS | \$3.000 |

TOTAL DIA \$24.000

MIERCOLES 29

INGRESOS

GASTOS

| | | | |
|--------------------------------|-----------|---------------------|---------|
| ALQUILER DE CARROS CON CONTROL | \$11.000 | TRANSPORTE | \$3.000 |
| ALQUILER DE CARROS SIN CONTROL | \$99.000 | | |
| TOTAL INGRESOS | \$110.000 | TOTAL GASTOS | \$3.000 |

TOTAL DIA \$107.000

JUEVES 30

INGRESOS

GASTOS

| | | | |
|--------------------------------|----------|------------|----------|
| ALQUILER DE CARROS CON CONTROL | \$22.000 | ANDRES | \$35.000 |
| ALQUILER DE CARROS SIN CONTROL | \$58.500 | TRANSPORTE | \$3.000 |

| | | | |
|-----------------------|----------|---------------------|----------|
| TOTAL INGRESOS | \$80.500 | TOTAL GASTOS | \$38.000 |
|-----------------------|----------|---------------------|----------|

| | |
|------------------|----------|
| TOTAL DIA | \$42.500 |
|------------------|----------|

VIERNES 31**INGRESOS**

| | |
|--------------------------------|----------|
| ALQUILER DE CARROS CON CONTROL | \$11.000 |
| ALQUILER DE CARROS SIN CONTROL | \$67.500 |

GASTOS

| | |
|------------|---------|
| TRANSPORTE | \$3.000 |
|------------|---------|

| | |
|-----------------------|----------|
| TOTAL INGRESOS | \$78.500 |
|-----------------------|----------|

| | |
|---------------------|---------|
| TOTAL GASTOS | \$3.000 |
|---------------------|---------|

| | |
|------------------|----------|
| TOTAL DIA | \$75.500 |
|------------------|----------|

AGOSTO**SABADO 01****INGRESOS**

| | |
|--------------------------------|-----------|
| ALQUILER DE CARROS CON CONTROL | \$49.500 |
| ALQUILER DE CARROS SIN CONTROL | \$234.000 |

GASTOS

| | |
|--------------------|----------|
| JUAN MANUEL | \$45.000 |
| MIGUEL | \$38.000 |
| JHON | \$42.750 |
| JUAN MANUEL SEMANA | \$20.000 |
| MIGUEL SEMANA | \$40.000 |

| | |
|-----------------------|-----------|
| TOTAL INGRESOS | \$283.500 |
|-----------------------|-----------|

| | |
|---------------------|-----------|
| TOTAL GASTOS | \$185.750 |
|---------------------|-----------|

| | |
|------------------|----------|
| TOTAL DIA | \$97.750 |
|------------------|----------|

DOMINGO 02**INGRESOS**

| | |
|--------------------------------|-----------|
| ALQUILER DE CARROS CON CONTROL | \$88.000 |
| ALQUILER DE CARROS SIN CONTROL | \$531.000 |

GASTOS

| | |
|-------------|----------|
| JUAN MANUEL | \$45.000 |
| MIGUEL | \$38.000 |
| REFRIGERIO | \$9.000 |
| JHON | \$42.750 |
| JHON SEMANA | \$80.000 |
| ANDRES | \$14.500 |

| | |
|-----------------------|-----------|
| TOTAL INGRESOS | \$619.000 |
|-----------------------|-----------|

| | |
|---------------------|-----------|
| TOTAL GASTOS | \$229.250 |
|---------------------|-----------|

| | |
|------------------|-----------|
| TOTAL DIA | \$389.750 |
|------------------|-----------|

LUNES 03**INGRESOS**

| | |
|--------------------------------|----------|
| ALQUILER DE CARROS CON CONTROL | \$16.500 |
| ALQUILER DE CARROS SIN CONTROL | \$54.000 |

GASTOS

| | |
|------------|---------|
| TRANSPORTE | \$3.000 |
|------------|---------|

| | |
|-----------------------|----------|
| TOTAL INGRESOS | \$70.500 |
|-----------------------|----------|

| | |
|---------------------|---------|
| TOTAL GASTOS | \$3.000 |
|---------------------|---------|

| | |
|------------------|----------|
| TOTAL DIA | \$67.500 |
|------------------|----------|

MARTES 04**INGRESOS****GASTOS**

| | | | |
|--------------------------------|-----------------|---------------------|----------------|
| ALQUILER DE CARROS CON CONTROL | \$5.500 | TRANSPORTE | \$3.000 |
| ALQUILER DE CARROS SIN CONTROL | \$81.000 | | |
| TOTAL INGRESOS | \$86.500 | TOTAL GASTOS | \$3.000 |

TOTAL DIA \$83.500

MIERCOLES 05

INGRESOS

| | |
|--------------------------------|----------|
| ALQUILER DE CARROS CON CONTROL | \$5.500 |
| ALQUILER DE CARROS SIN CONTROL | \$18.000 |

TOTAL INGRESOS \$23.500

GASTOS

TRANSPORTE \$3.000

TOTAL GASTOS \$3.000

TOTAL DIA \$20.500

JUEVES 06

INGRESOS

| | |
|--------------------------------|----------|
| ALQUILER DE CARROS CON CONTROL | \$11.000 |
| ALQUILER DE CARROS SIN CONTROL | \$90.000 |

TOTAL INGRESOS \$101.000

GASTOS

ANDRES \$20.000

MIGUEL ANTONIO \$18.000

TOTAL GASTOS \$38.000

TOTAL DIA \$63.000

VIERNES 07

INGRESOS

| | |
|--------------------------------|-----------|
| ALQUILER DE CARROS CON CONTROL | \$93.500 |
| ALQUILER DE CARROS SIN CONTROL | \$396.000 |

TOTAL INGRESOS \$489.500

GASTOS

TRANSPORTE \$4.700

MIGUEL \$38.250

TRANSPORTE MIGEL \$3.000

JUAN \$30.000

TRANSPORTE JUAN \$3.000

TOTAL GASTOS \$78.950

TOTAL DIA \$410.550

SABADO 08

INGRESOS

| | |
|--------------------------------|-----------|
| ALQUILER DE CARROS CON CONTROL | \$66.000 |
| ALQUILER DE CARROS SIN CONTROL | \$225.000 |

TOTAL INGRESOS \$291.000

GASTOS

TRANSPORTE \$4.000

JHON \$36.000

TRANSPORTE JHON \$3.000

JHON SEMANA \$80.000

TRANSPORTE SEMANA \$12.000

MIGUEL \$36.000

TRANSPORTE MIGEL \$3.000

JUAN \$30.000

TRANSPORTE JUAN \$3.000

TOTAL GASTOS \$207.000

TOTAL DIA \$84.000

DOMINGO 09**INGRESOS**

| | |
|--------------------------------|-----------|
| ALQUILER DE CARROS CON CONTROL | \$143.000 |
| ALQUILER DE CARROS SIN CONTROL | \$418.500 |

GASTOS

| | |
|------------------|----------|
| TRANSPORTE | \$3.000 |
| JHON | \$36.000 |
| TRANSPORTE JHON | \$3.000 |
| MIGUEL | \$36.000 |
| TRANSPORTE MIGEL | \$3.000 |
| JUAN | \$28.000 |
| TRANSPORTE JUAN | \$3.000 |

TOTAL INGRESOS \$561.500

TOTAL GASTOS \$112.000

TOTAL DIA \$449.500

SABADO 15**INGRESOS**

| | |
|--------------------------------|-----------|
| ALQUILER DE CARROS CON CONTROL | \$22.000 |
| ALQUILER DE CARROS SIN CONTROL | \$144.000 |

GASTOS

| | |
|-------------------|----------|
| TRANSPORTE JUAN | \$3.000 |
| TRANSPORTE MIGUEL | \$3.000 |
| TRANSPORTE JHON | \$3.000 |
| REFRIGERIO | \$9.000 |
| MIGUEL | \$34.000 |
| JHON | \$36.000 |
| JUAN | \$22.000 |

TOTAL INGRESOS \$166.000

TOTAL GASTOS \$110.000

TOTAL DIA \$56.000

DOMINGO 16**INGRESOS**

| | |
|--------------------------------|-----------|
| ALQUILER DE CARROS CON CONTROL | \$165.000 |
| ALQUILER DE CARROS SIN CONTROL | \$513.000 |

GASTOS

| | |
|-------------|----------|
| REFRIGERIO | \$7.500 |
| TRANSPORTES | \$9.000 |
| MIGUEL | \$34.000 |
| JHON | \$38.250 |
| JUAN | \$28.000 |

TOTAL INGRESOS \$678.000

TOTAL GASTOS \$116.750

TOTAL DIA \$561.250

LUNES 17**INGRESOS**

| | |
|--------------------------------|-----------|
| ALQUILER DE CARROS CON CONTROL | \$77.000 |
| ALQUILER DE CARROS SIN CONTROL | \$459.000 |

GASTOS

| | |
|-------------|-----------|
| TRANSPORTE | \$3.000 |
| MIGUEL | \$38.250 |
| JHON | \$38.250 |
| JUAN | \$26.000 |
| TRANSPORTE | \$9.000 |
| JHON SEMANA | \$100.000 |

TOTAL INGRESOS \$536.000

TOTAL GASTOS \$214.500

TOTAL DIA \$321.500

MARTES 18

| INGRESOS | | GASTOS | |
|--------------------------------|------------------|---------------------|----------------|
| ALQUILER DE CARROS CON CONTROL | \$5.500 | TRANSPORTE | \$3.000 |
| ALQUILER DE CARROS SIN CONTROL | \$18.000 | | |
| TOTAL INGRESOS | \$23.500 | TOTAL GASTOS | \$3.000 |
| | TOTAL DIA | \$20.500 | |

MIERCOLES 19

| INGRESOS | | GASTOS | |
|--------------------------------|------------------|---------------------|----------------|
| ALQUILER DE CARROS CON CONTROL | \$5.500 | TRANSPORTE | \$3.000 |
| ALQUILER DE CARROS SIN CONTROL | \$54.000 | | |
| TOTAL INGRESOS | \$59.500 | TOTAL GASTOS | \$3.000 |
| | TOTAL DIA | \$56.500 | |

JUEVES 20

| INGRESOS | | GASTOS | |
|--------------------------------|------------------|---------------------|----------------|
| ALQUILER DE CARROS CON CONTROL | \$16.500 | TRANSPORTE | \$3.000 |
| ALQUILER DE CARROS SIN CONTROL | \$9.000 | | |
| TOTAL INGRESOS | \$25.500 | TOTAL GASTOS | \$3.000 |
| | TOTAL DIA | \$22.500 | |

VIERNES 21

| INGRESOS | | GASTOS | |
|--------------------------------|------------------|---------------------|----------------|
| ALQUILER DE CARROS CON CONTROL | \$5.500 | TRANSPORTE | \$3.000 |
| ALQUILER DE CARROS SIN CONTROL | \$40.500 | | |
| TOTAL INGRESOS | \$46.000 | TOTAL GASTOS | \$3.000 |
| | TOTAL DIA | \$43.000 | |

SUSPENCIÓN DE LA ACTIVIDAD POR
PARTE DEL CENTRO COMERCIAL

OCTUBRE**SABADO 17**

| INGRESOS | | GASTOS | |
|--------------------------------|------------------|---------------------|-----------------|
| ALQUILER DE CARROS CON CONTROL | \$30.000 | MIGUEL | \$38.250 |
| ALQUILER DE CARROS SIN CONTROL | \$125.000 | TRANSPORTE MIGUEL | \$3.000 |
| | | JUAN | \$31.500 |
| | | TRANSPORTE JUAN | \$3.000 |
| | | TRANSPORTE ANDRES | \$5.000 |
| TOTAL INGRESOS | \$155.000 | TOTAL GASTOS | \$80.750 |

TOTAL DIA \$74.250

DOMINGO 18

INGRESOS

ALQUILER DE CARROS CON CONTROL \$60.000
ALQUILER DE CARROS SIN CONTROL \$90.000

TOTAL INGRESOS \$150.000

GASTOS

REFRIGERIO \$3.000
TRANSPORTE \$6.000
MIGUEL \$24.750
JUAN \$22.500

TOTAL GASTOS \$56.250

TOTAL DIA \$93.750

SABADO 24

INGRESOS

ALQUILER DE CARROS CON CONTROL \$36.000
ALQUILER DE CARROS SIN CONTROL \$130.000

TOTAL INGRESOS \$166.000

GASTOS

TRANSPORTE \$3.000
MIGUEL \$33.750
JUAN \$24.750
TRANSPORTE MIGUEL \$3.000

TOTAL GASTOS \$64.500

TOTAL DIA \$101.500

DOMING 25

INGRESOS

ALQUILER DE CARROS CON CONTROL \$42.000
ALQUILER DE CARROS SIN CONTROL \$160.000

TOTAL INGRESOS \$202.000

GASTOS

MIGUEL \$27.000
JUAN \$20.250
TRANSPORTE \$6.000

TOTAL GASTOS \$53.250

TOTAL DIA \$148.750

SABADO 31

INGRESOS

ALQUILER DE CARROS CON CONTROL \$120.000
ALQUILER DE CARROS SIN CONTROL \$605.000

TOTAL INGRESOS \$725.000

GASTOS

REFRIGERIO \$18.000
TRANSPORTE \$3.000
JUAN \$54.000
AIDE \$28.000
JHON \$29.250
MIGUEL \$29.250

TOTAL GASTOS \$161.500

TOTAL DIA \$563.500

NOVIEMBRE

DOMINGO 01

INGRESOS

GASTOS

| | | | |
|--------------------------------|------------------|---------------------|------------------|
| ALQUILER DE CARROS CON CONTROL | \$126.000 | JHON | \$40.500 |
| ALQUILER DE CARROS SIN CONTROL | \$290.000 | JUAN | \$40.500 |
| | | MIGUEL | \$40.500 |
| TOTAL INGRESOS | \$416.000 | TOTAL GASTOS | \$121.500 |

TOTAL DIA \$294.500

LUNES 02

INGRESOS

| | |
|--------------------------------|-----------|
| ALQUILER DE CARROS CON CONTROL | \$48.000 |
| ALQUILER DE CARROS SIN CONTROL | \$160.000 |

GASTOS

| | |
|-------------------|----------|
| REFRIGERIO | \$2.300 |
| JHON | \$27.000 |
| JUAN | \$18.000 |
| JUAN TRANSPORTES | \$9.000 |
| MIGUEL | \$32.000 |
| TRANSPORTE MIGUEL | \$9.000 |

TOTAL INGRESOS \$208.000

TOTAL GASTOS \$97.300

TOTAL DIA \$110.700

DOMINGO 08

INGRESOS

| | |
|--------------------------------|-----------|
| ALQUILER DE CARROS CON CONTROL | \$66.000 |
| ALQUILER DE CARROS SIN CONTROL | \$310.000 |

GASTOS

| | |
|-------------------|----------|
| ANDRES | \$20.000 |
| MIGUEL | \$18.000 |
| TRANSPORTE MIGUEL | \$6.000 |

TOTAL INGRESOS \$376.000

TOTAL GASTOS \$44.000

TOTAL DIA \$332.000

SABADO 14

INGRESOS

| | |
|--------------------------------|----------|
| ALQUILER DE CARROS CON CONTROL | \$12.000 |
| ALQUILER DE CARROS SIN CONTROL | \$80.000 |

GASTOS

| | |
|-----------------|----------|
| JHON | \$45.000 |
| TRANSPORTE JHON | \$3.000 |
| MIGUEL | \$30.000 |

TOTAL INGRESOS \$92.000

TOTAL GASTOS \$78.000

TOTAL DIA \$14.000

DOMINGO 15

INGRESOS

| | |
|--------------------------------|-----------|
| ALQUILER DE CARROS CON CONTROL | \$108.000 |
| ALQUILER DE CARROS SIN CONTROL | \$315.000 |

GASTOS

| | |
|-----------------|----------|
| JHON | \$42.750 |
| TRANSPORTE JHON | \$3.000 |
| MIGUEL | \$26.000 |

TOTAL INGRESOS \$423.000

TOTAL GASTOS \$71.750

TOTAL DIA \$351.250

LUNES 16

INGRESOS

| | |
|--------------------------------|-----------|
| ALQUILER DE CARROS CON CONTROL | \$168.000 |
| ALQUILER DE CARROS SIN CONTROL | \$315.000 |

GASTOS

| | |
|-------------------|----------|
| JHON | \$42.500 |
| TRANSPORTE MIGUEL | \$12.000 |

TOTAL INGRESOS \$483.000

TOTAL GASTOS \$54.500

TOTAL DIA \$428.500

SABADO 21**INGRESOS**

| | |
|--------------------------------|----------|
| ALQUILER DE CARROS CON CONTROL | \$12.000 |
| ALQUILER DE CARROS SIN CONTROL | \$95.000 |

GASTOS

| | |
|-------------------|----------|
| JHON | \$40.500 |
| TRANSPORTE JHON | \$3.000 |
| MIGUEL | \$45.000 |
| TRANSPORTE MIGUEL | \$3.000 |

TOTAL INGRESOS \$107.000

TOTAL GASTOS \$91.500

TOTAL DIA \$15.500

DOMINGO 22**INGRESOS**

| | |
|--------------------------------|-----------|
| ALQUILER DE CARROS CON CONTROL | \$120.000 |
| ALQUILER DE CARROS SIN CONTROL | \$290.000 |

GASTOS

| | |
|-------------------|----------|
| REFRIGERIO | \$3.000 |
| JHON | \$33.750 |
| TRANSPORTE JHON | \$3.000 |
| MIGUEL | \$36.000 |
| TRANSPORTE MIGUEL | \$3.000 |

TOTAL INGRESOS \$410.000

TOTAL GASTOS \$78.750

TOTAL DIA \$331.250

SABADO 28**INGRESOS**

| | |
|--------------------------------|-----------|
| ALQUILER DE CARROS CON CONTROL | \$36.000 |
| ALQUILER DE CARROS SIN CONTROL | \$125.000 |

GASTOS

| | |
|-------------------|----------|
| JHON | \$40.500 |
| TRANSPORTE JHON | \$3.000 |
| MIGUEL | \$45.000 |
| TRANSPORTE MIGUEL | \$3.000 |

TOTAL INGRESOS \$161.000

TOTAL GASTOS \$91.500

TOTAL DIA \$69.500

LUNES 30**INGRESOS**

| | |
|--------------------------------|----------|
| ALQUILER DE CARROS CON CONTROL | \$30.000 |
| ALQUILER DE CARROS SIN CONTROL | \$20.000 |

GASTOS

| | |
|------------|---------|
| TRANSPORTE | \$3.000 |
|------------|---------|

TOTAL INGRESOS \$50.000

TOTAL GASTOS \$3.000

TOTAL DIA \$47.000

DICIEMBRE

MARTES 01

| INGRESOS | | GASTOS | |
|--------------------------------|------------------|---------------------|----------------|
| ALQUILER DE CARROS CON CONTROL | \$6.000 | TRANSPORTE | \$3.000 |
| ALQUILER DE CARROS SIN CONTROL | \$25.000 | | |
| TOTAL INGRESOS | \$31.000 | TOTAL GASTOS | \$3.000 |
| | TOTAL DIA | \$28.000 | |

MIERCOLES 02

| INGRESOS | | GASTOS | |
|--------------------------------|------------------|---------------------|----------------|
| ALQUILER DE CARROS CON CONTROL | \$12.000 | TRANSPORTE | \$3.000 |
| ALQUILER DE CARROS SIN CONTROL | \$5.000 | | |
| TOTAL INGRESOS | \$17.000 | TOTAL GASTOS | \$3.000 |
| | TOTAL DIA | \$14.000 | |

JUEVES 03

| INGRESOS | | GASTOS | |
|--------------------------------|------------------|---------------------|----------------|
| ALQUILER DE CARROS CON CONTROL | \$12.000 | TRANSPORTE | \$3.000 |
| ALQUILER DE CARROS SIN CONTROL | \$35.000 | | |
| TOTAL INGRESOS | \$47.000 | TOTAL GASTOS | \$3.000 |
| | TOTAL DIA | \$44.000 | |

VIERNES 04

| INGRESOS | | GASTOS | |
|--------------------------------|------------------|---------------------|----------------|
| ALQUILER DE CARROS CON CONTROL | \$6.000 | TRANSPORTE | \$3.000 |
| ALQUILER DE CARROS SIN CONTROL | \$40.000 | | |
| TOTAL INGRESOS | \$46.000 | TOTAL GASTOS | \$3.000 |
| | TOTAL DIA | \$43.000 | |

SABADO 05

| INGRESOS | | GASTOS | |
|--------------------------------|------------------|---------------------|-----------------|
| ALQUILER DE CARROS CON CONTROL | \$30.000 | TRANSPORTE JHON | \$3.000 |
| ALQUILER DE CARROS SIN CONTROL | \$110.000 | JHON | \$38.250 |
| TOTAL INGRESOS | \$140.000 | TOTAL GASTOS | \$41.250 |
| | TOTAL DIA | \$98.750 | |

DOMINGO 06

| INGRESOS | GASTOS |
|-----------------|---------------|
|-----------------|---------------|

| | | | |
|--------------------------------|------------------|---------------------|-----------------|
| ALQUILER DE CARROS CON CONTROL | \$180.000 | MIGUEL | \$42.750 |
| ALQUILER DE CARROS SIN CONTROL | \$325.000 | TRANSPORTE MIGUEL | \$12.000 |
| TOTAL INGRESOS | \$505.000 | TOTAL GASTOS | \$54.750 |

TOTAL DIA \$450.250

LUNES 07

INGRESOS

GASTOS

| | | | |
|--------------------------------|-----------------|---------------------|----------------|
| ALQUILER DE CARROS CON CONTROL | \$6.000 | TRANSPORTE | \$3.000 |
| ALQUILER DE CARROS SIN CONTROL | \$20.000 | | |
| TOTAL INGRESOS | \$26.000 | TOTAL GASTOS | \$3.000 |

TOTAL DIA \$23.000

MARTES 08

INGRESOS

GASTOS

| | | | |
|--------------------------------|------------------|---------------------|----------------|
| ALQUILER DE CARROS CON CONTROL | \$90.000 | REPUESTO | \$7.000 |
| ALQUILER DE CARROS SIN CONTROL | \$115.000 | | |
| TOTAL INGRESOS | \$205.000 | TOTAL GASTOS | \$7.000 |

TOTAL DIA \$198.000

MIERCOLES 09

INGRESOS

GASTOS

| | | | |
|--------------------------------|-----------------|---------------------|----------------|
| ALQUILER DE CARROS CON CONTROL | \$6.000 | TRANSPORTE | \$3.000 |
| ALQUILER DE CARROS SIN CONTROL | \$25.000 | | |
| TOTAL INGRESOS | \$31.000 | TOTAL GASTOS | \$3.000 |

TOTAL DIA \$28.000

JUEVES 10

INGRESOS

GASTOS

| | | | |
|--------------------------------|-----------------|---------------------|----------------|
| ALQUILER DE CARROS CON CONTROL | \$6.000 | REFRIGERIO | \$2.000 |
| ALQUILER DE CARROS SIN CONTROL | \$15.000 | | |
| TOTAL INGRESOS | \$21.000 | TOTAL GASTOS | \$2.000 |

TOTAL DIA \$19.000

VIERNES 11

INGRESOS

GASTOS

| | | | |
|--------------------------------|-----------------|---------------------|----------------|
| ALQUILER DE CARROS CON CONTROL | \$12.000 | TRANSPORTE | \$3.000 |
| ALQUILER DE CARROS SIN CONTROL | \$50.000 | | |
| TOTAL INGRESOS | \$62.000 | TOTAL GASTOS | \$3.000 |

TOTAL DIA \$59.000

SABADO 12

| INGRESOS | | GASTOS | |
|--------------------------------|------------------|---------------------|----------|
| ALQUILER DE CARROS CON CONTROL | \$60.000 | WILLIAN | \$36.000 |
| ALQUILER DE CARROS SIN CONTROL | \$95.000 | REFRIGERIO | \$3.000 |
| TOTAL INGRESOS | \$155.000 | TOTAL GASTOS | \$39.000 |
| | TOTAL DIA | \$116.000 | |

DOMINGO 13

| INGRESOS | | GASTOS | |
|--------------------------------|------------------|---------------------|----------|
| ALQUILER DE CARROS CON CONTROL | \$180.000 | WILLIAN | \$42.000 |
| ALQUILER DE CARROS SIN CONTROL | \$295.000 | TRANSPORTE WILLIAN | \$3.000 |
| TOTAL INGRESOS | \$475.000 | TOTAL GASTOS | \$45.000 |
| | TOTAL DIA | \$430.000 | |

LUNES 14

| INGRESOS | | GASTOS | |
|--------------------------------|------------------|---------------------|---------|
| ALQUILER DE CARROS CON CONTROL | \$12.000 | TRANSPORTE | \$3.000 |
| ALQUILER DE CARROS SIN CONTROL | \$20.000 | | |
| TOTAL INGRESOS | \$32.000 | TOTAL GASTOS | \$3.000 |
| | TOTAL DIA | \$29.000 | |

MARTES 15

| INGRESOS | | GASTOS | |
|--------------------------------|------------------|---------------------|---------|
| ALQUILER DE CARROS CON CONTROL | \$12.000 | TRANSPORTE | \$3.000 |
| ALQUILER DE CARROS SIN CONTROL | \$45.000 | | |
| TOTAL INGRESOS | \$57.000 | TOTAL GASTOS | \$3.000 |
| | TOTAL DIA | \$54.000 | |

MIERCOLES 16

| INGRESOS | | GASTOS | |
|--------------------------------|------------------|---------------------|---------|
| ALQUILER DE CARROS CON CONTROL | \$6.000 | TRANSPORTE | \$3.000 |
| ALQUILER DE CARROS SIN CONTROL | \$25.000 | | |
| TOTAL INGRESOS | \$31.000 | TOTAL GASTOS | \$3.000 |
| | TOTAL DIA | \$28.000 | |

JUEVES 17

| INGRESOS | | GASTOS | |
|--------------------------------|----------|---------------|---------|
| ALQUILER DE CARROS CON CONTROL | \$30.000 | TRANSPORTE | \$3.000 |

| | | | |
|--------------------------------|------------------|--------------------------|-----------|
| ALQUILER DE CARROS SIN CONTROL | \$65.000 | | |
| TOTAL INGRESOS | \$95.000 | TOTAL GASTOS | \$3.000 |
| | TOTAL DIA | \$92.000 | |
| VIERNES 18 | | | |
| INGRESOS | | GASTOS | |
| ALQUILER DE CARROS CON CONTROL | \$12.000 | TRANSPORTE | \$3.000 |
| ALQUILER DE CARROS SIN CONTROL | \$30.000 | | |
| TOTAL INGRESOS | \$42.000 | TOTAL GASTOS | \$3.000 |
| | TOTAL DIA | \$39.000 | |
| SABADO 19 | | | |
| INGRESOS | | GASTOS | |
| ALQUILER DE CARROS CON CONTROL | \$90.000 | MIGUEL | \$38.250 |
| ALQUILER DE CARROS SIN CONTROL | \$135.000 | SEMANA MIGUEL | \$100.000 |
| | | TRANSPORTE SEMANA MIGUEL | \$15.000 |
| TOTAL INGRESOS | \$225.000 | TOTAL GASTOS | \$153.250 |
| | TOTAL DIA | \$71.750 | |
| DOMINGO 20 | | | |
| INGRESOS | | GASTOS | |
| ALQUILER DE CARROS CON CONTROL | \$90.000 | REFRIGERIO | \$3.000 |
| ALQUILER DE CARROS SIN CONTROL | \$135.000 | MIGUEL | \$36.000 |
| TOTAL INGRESOS | \$225.000 | TOTAL GASTOS | \$39.000 |
| | TOTAL DIA | \$186.000 | |
| LUNES 21 | | | |
| INGRESOS | | GASTOS | |
| ALQUILER DE CARROS CON CONTROL | \$42.000 | TRANSPORTE | \$3.000 |
| ALQUILER DE CARROS SIN CONTROL | \$85.000 | | |
| TOTAL INGRESOS | \$127.000 | TOTAL GASTOS | \$3.000 |
| | TOTAL DIA | \$124.000 | |
| MARTES 22 | | | |
| INGRESOS | | GASTOS | |
| ALQUILER DE CARROS CON CONTROL | \$6.000 | TRANSPORTE | \$3.000 |
| ALQUILER DE CARROS SIN CONTROL | \$35.000 | | |
| TOTAL INGRESOS | \$41.000 | TOTAL GASTOS | \$3.000 |
| | TOTAL DIA | \$38.000 | |

MIERCOLES 23

| INGRESOS | | GASTOS | |
|--------------------------------|------------------|---------------------|----------------|
| ALQUILER DE CARROS CON CONTROL | \$18.000 | TRANSPORTE | \$3.000 |
| ALQUILER DE CARROS SIN CONTROL | \$80.000 | | |
| TOTAL INGRESOS | \$98.000 | TOTAL GASTOS | \$3.000 |
| | TOTAL DIA | \$95.000 | |

JUEVES 24

| INGRESOS | | GASTOS | |
|--------------------------------|------------------|---------------------|----------------|
| ALQUILER DE CARROS CON CONTROL | \$54.000 | TRANSPORTE | \$3.000 |
| ALQUILER DE CARROS SIN CONTROL | \$75.000 | | |
| TOTAL INGRESOS | \$129.000 | TOTAL GASTOS | \$3.000 |
| | TOTAL DIA | \$126.000 | |

VIERNES 25

| INGRESOS | | GASTOS | |
|--------------------------------|------------------|---------------------|-----------------|
| ALQUILER DE CARROS CON CONTROL | \$206.000 | MIGUEL | \$40.500 |
| ALQUILER DE CARROS SIN CONTROL | \$370.000 | TRANSPORTE MIGUEL | \$3.500 |
| TOTAL INGRESOS | \$576.000 | TOTAL GASTOS | \$44.000 |
| | TOTAL DIA | \$532.000 | |

SABADO 26

| INGRESOS | | GASTOS | |
|--------------------------------|------------------|---------------------|-----------------|
| ALQUILER DE CARROS CON CONTROL | \$90.000 | JHON | \$31.500 |
| ALQUILER DE CARROS SIN CONTROL | \$180.000 | TRANSPORTE JHON | \$7.500 |
| | | MIGUEL | \$40.500 |
| | | TRANSPORTE MIGUEL | \$3.500 |
| TOTAL INGRESOS | \$270.000 | TOTAL GASTOS | \$83.000 |
| | TOTAL DIA | \$187.000 | |

DOMINGO 27

| INGRESOS | | GASTOS | |
|--------------------------------|------------------|---------------------|-----------------|
| ALQUILER DE CARROS CON CONTROL | \$106.000 | JHON | \$38.250 |
| ALQUILER DE CARROS SIN CONTROL | \$230.000 | MIGUEL | \$38.250 |
| | | TRANSPORTE | \$15.000 |
| TOTAL INGRESOS | \$336.000 | TOTAL GASTOS | \$91.500 |
| | TOTAL DIA | \$244.500 | |

LUNES 28

INGRESOS

| | |
|--------------------------------|-----------|
| ALQUILER DE CARROS CON CONTROL | \$24.000 |
| ALQUILER DE CARROS SIN CONTROL | \$105.000 |

| | |
|-----------------------|-----------|
| TOTAL INGRESOS | \$129.000 |
|-----------------------|-----------|

| | |
|------------------|-----------|
| TOTAL DIA | \$126.000 |
|------------------|-----------|

GASTOS

| | |
|------------|---------|
| TRANSPORTE | \$3.000 |
|------------|---------|

| | |
|---------------------|---------|
| TOTAL GASTOS | \$3.000 |
|---------------------|---------|

MARTES 29**INGRESOS**

| | |
|--------------------------------|----------|
| ALQUILER DE CARROS CON CONTROL | \$18.000 |
| ALQUILER DE CARROS SIN CONTROL | \$50.000 |

| | |
|-----------------------|----------|
| TOTAL INGRESOS | \$68.000 |
|-----------------------|----------|

| | |
|------------------|----------|
| TOTAL DIA | \$65.000 |
|------------------|----------|

GASTOS

| | |
|------------|---------|
| TRANSPORTE | \$3.000 |
|------------|---------|

| | |
|---------------------|---------|
| TOTAL GASTOS | \$3.000 |
|---------------------|---------|

MIERCOLES 30**INGRESOS**

| | |
|--------------------------------|----------|
| ALQUILER DE CARROS CON CONTROL | \$12.000 |
| ALQUILER DE CARROS SIN CONTROL | \$90.000 |

| | |
|-----------------------|-----------|
| TOTAL INGRESOS | \$102.000 |
|-----------------------|-----------|

| | |
|------------------|----------|
| TOTAL DIA | \$99.000 |
|------------------|----------|

GASTOS

| | |
|------------|---------|
| TRANSPORTE | \$3.000 |
|------------|---------|

| | |
|---------------------|---------|
| TOTAL GASTOS | \$3.000 |
|---------------------|---------|

JUEVES 31**INGRESOS**

| | |
|--------------------------------|----------|
| ALQUILER DE CARROS CON CONTROL | \$12.000 |
| ALQUILER DE CARROS SIN CONTROL | \$45.000 |

| | |
|-----------------------|----------|
| TOTAL INGRESOS | \$57.000 |
|-----------------------|----------|

| | |
|------------------|----------|
| TOTAL DIA | \$54.000 |
|------------------|----------|

GASTOS

| | |
|------------|---------|
| TRANSPORTE | \$3.000 |
|------------|---------|

| | |
|---------------------|---------|
| TOTAL GASTOS | \$3.000 |
|---------------------|---------|

ENERO

VIERNES 01

INGRESOS

| | |
|--------------------------------|-----------|
| ALQUILER DE CARROS CON CONTROL | \$90.000 |
| ALQUILER DE CARROS SIN CONTROL | \$165.000 |

TOTAL INGRESOS \$255.000

TOTAL DIA \$225.000

GASTOS

| | |
|-------------------|----------|
| TRANSPORTE MIGUEL | \$3.000 |
| MIGUEL | \$27.000 |

TOTAL GASTOS \$30.000

SABADO 02

INGRESOS

| | |
|--------------------------------|-----------|
| ALQUILER DE CARROS CON CONTROL | \$180.000 |
| ALQUILER DE CARROS SIN CONTROL | \$300.000 |

TOTAL INGRESOS \$480.000

TOTAL DIA \$427.000

GASTOS

| | |
|------------|----------|
| MIGUEL | \$50.000 |
| TRANSPORTE | \$3.000 |

TOTAL GASTOS \$53.000

DOMINGO 03

INGRESOS

| | |
|--------------------------------|-----------|
| ALQUILER DE CARROS CON CONTROL | \$150.000 |
| ALQUILER DE CARROS SIN CONTROL | \$230.000 |

TOTAL INGRESOS \$380.000

TOTAL DIA \$297.500

GASTOS

| | |
|-------------------|----------|
| MIGUEL | \$40.500 |
| TRANSPORTE MIGUEL | \$3.000 |
| TRANSPORTE LUIS | \$3.000 |
| LUIS | \$36.000 |

TOTAL GASTOS \$82.500

LUNES 04

INGRESOS

| | |
|--------------------------------|-----------|
| ALQUILER DE CARROS CON CONTROL | \$72.000 |
| ALQUILER DE CARROS SIN CONTROL | \$155.000 |

TOTAL INGRESOS \$227.000

TOTAL DIA \$224.000

GASTOS

| | |
|------------|---------|
| TRANSPORTE | \$3.000 |
|------------|---------|

TOTAL GASTOS \$3.000

MARTES 05

INGRESOS

| | |
|--------------------------------|----------|
| ALQUILER DE CARROS CON CONTROL | \$60.000 |
| ALQUILER DE CARROS SIN CONTROL | \$85.000 |

TOTAL INGRESOS \$145.000

TOTAL DIA \$142.000

GASTOS

| | |
|------------|---------|
| TRANSPORTE | \$3.000 |
|------------|---------|

TOTAL GASTOS \$3.000

MIERCOLES 06

INGRESOS

| | |
|--------------------------------|------------------|
| ALQUILER DE CARROS CON CONTROL | \$42.000 |
| ALQUILER DE CARROS SIN CONTROL | \$100.000 |
| TOTAL INGRESOS | \$142.000 |

GASTOS

| | |
|---------------------|----------------|
| TRANSPORTE | \$3.000 |
| TOTAL GASTOS | \$3.000 |

TOTAL DIA \$139.000**JUEVES 07****INGRESOS**

| | |
|--------------------------------|------------------|
| ALQUILER DE CARROS CON CONTROL | \$30.000 |
| ALQUILER DE CARROS SIN CONTROL | \$100.000 |
| TOTAL INGRESOS | \$130.000 |

GASTOS

| | |
|---------------------|----------------|
| TRANSPORTE | \$3.000 |
| TOTAL GASTOS | \$3.000 |

TOTAL DIA \$127.000**VIERNES 08****INGRESOS**

| | |
|--------------------------------|------------------|
| ALQUILER DE CARROS CON CONTROL | \$18.000 |
| ALQUILER DE CARROS SIN CONTROL | \$100.000 |
| TOTAL INGRESOS | \$118.000 |

GASTOS

| | |
|---------------------|----------------|
| TRANSPORTE | \$3.000 |
| TOTAL GASTOS | \$3.000 |

TOTAL DIA \$115.000**SABADO 09****INGRESOS**

| | |
|--------------------------------|------------------|
| ALQUILER DE CARROS CON CONTROL | \$36.000 |
| ALQUILER DE CARROS SIN CONTROL | \$195.000 |
| TOTAL INGRESOS | \$231.000 |

GASTOS

| | |
|---------------------|-----------------|
| MIGUEL | \$42.750 |
| LUIS | \$24.750 |
| TRANSPORTE | \$5.000 |
| TOTAL GASTOS | \$72.500 |

TOTAL DIA \$158.500**DOMINGO 10****INGRESOS**

| | |
|--------------------------------|------------------|
| ALQUILER DE CARROS CON CONTROL | \$66.000 |
| ALQUILER DE CARROS SIN CONTROL | \$340.000 |
| TOTAL INGRESOS | \$406.000 |

GASTOS

| | |
|---------------------|------------------|
| LUIS | \$32.000 |
| MIGUEL | \$40.500 |
| TRANSPORTE LUIS | \$5.000 |
| TRANSPORTE MIGUEL | \$5.000 |
| MIGUEL SEMANA | \$100.000 |
| TOTAL GASTOS | \$182.500 |

TOTAL DIA \$223.500**LUNES 11****INGRESOS****GASTOS**

| | | | |
|--------------------------------|------------------|---------------------|-----------------|
| ALQUILER DE CARROS CON CONTROL | \$66.000 | MIGUEL | \$42.750 |
| ALQUILER DE CARROS SIN CONTROL | \$440.000 | TRANSPORTE MIGUEL | \$5.000 |
| | | LUIS | \$32.000 |
| | | TRANSPORTE LUIS | \$3.000 |
| TOTAL INGRESOS | \$506.000 | TOTAL GASTOS | \$82.750 |

TOTAL DIA \$423.250

VIERNES 15

INGRESOS

| | |
|--------------------------------|----------|
| ALQUILER DE CARROS CON CONTROL | \$18.000 |
| ALQUILER DE CARROS SIN CONTROL | \$70.000 |

TOTAL INGRESOS \$88.000

TOTAL DIA \$65.000

GASTOS

| | |
|------------|----------|
| TRANSPORTE | \$3.000 |
| ANDRES | \$20.000 |

TOTAL GASTOS \$23.000

SABADO 16

INGRESOS

| | |
|--------------------------------|-----------|
| ALQUILER DE CARROS CON CONTROL | \$60.000 |
| ALQUILER DE CARROS SIN CONTROL | \$160.000 |

TOTAL INGRESOS \$220.000

TOTAL DIA \$151.000

GASTOS

| | |
|-------------------|----------|
| LUIS | \$24.750 |
| MIGUEL | \$38.250 |
| TRANSPORTE LUIS | \$3.000 |
| TRANSPORTE MIGUEL | \$3.000 |

TOTAL GASTOS \$69.000

DOMINGO 17

INGRESOS

| | |
|--------------------------------|-----------|
| ALQUILER DE CARROS CON CONTROL | \$145.000 |
| ALQUILER DE CARROS SIN CONTROL | \$340.000 |

TOTAL INGRESOS \$485.000

TOTAL DIA \$404.250

GASTOS

| | |
|-------------------|----------|
| LUIS | \$32.000 |
| MIGUEL | \$42.750 |
| TRANSPORTE LUIS | \$3.000 |
| TRANSPORTE MIGUEL | \$3.000 |

TOTAL GASTOS \$80.750

SABADO 23

INGRESOS

| | |
|--------------------------------|-----------|
| ALQUILER DE CARROS CON CONTROL | \$90.000 |
| ALQUILER DE CARROS SIN CONTROL | \$145.000 |

TOTAL INGRESOS \$235.000

TOTAL DIA \$161.500

GASTOS

| | |
|------------|----------|
| LUIS | \$24.750 |
| MIGUEL | \$42.750 |
| TRANSPORTE | \$6.000 |

TOTAL GASTOS \$73.500

DOMINGO 24

INGRESOS

GASTOS

| | | | |
|--------------------------------|------------------|---------------------|------------------|
| ALQUILER DE CARROS CON CONTROL | \$90.000 | LUIS | \$320.000 |
| ALQUILER DE CARROS SIN CONTROL | \$210.000 | MIGUEL | \$40.500 |
| | | TRANSPORTE | \$6.000 |
| TOTAL INGRESOS | \$300.000 | TOTAL GASTOS | \$366.500 |

TOTAL DIA -\$66.500

SABADO 30

INGRESOS

| | |
|--------------------------------|-----------|
| ALQUILER DE CARROS CON CONTROL | \$60.000 |
| ALQUILER DE CARROS SIN CONTROL | \$155.000 |

TOTAL INGRESOS \$215.000

TOTAL DIA \$120.000

GASTOS

| | |
|------------|----------|
| LUIS | \$45.000 |
| MIGUEL | \$45.000 |
| REFRIGERIO | \$5.000 |

TOTAL GASTOS \$95.000

DOMINGO 31

INGRESOS

| | |
|--------------------------------|-----------|
| ALQUILER DE CARROS CON CONTROL | \$160.000 |
| ALQUILER DE CARROS SIN CONTROL | \$345.000 |

TOTAL INGRESOS \$505.000

TOTAL DIA \$415.000

GASTOS

| | |
|--------|----------|
| LUIS | \$45.000 |
| MIGUEL | \$45.000 |

TOTAL GASTOS \$90.000

FEBRERO

SABADO 06

INGRESOS

| | |
|--------------------------------|-----------|
| ALQUILER DE CARROS CON CONTROL | \$120.000 |
| ALQUILER DE CARROS SIN CONTROL | \$205.000 |

TOTAL INGRESOS \$325.000

TOTAL DIA \$242.500

GASTOS

| | |
|------------|----------|
| LUIS | \$38.250 |
| MIGUEL | \$38.250 |
| TRANSPORTE | \$6.000 |

TOTAL GASTOS \$82.500

DOMINGO 07

INGRESOS

| | |
|--------------------------------|-----------|
| ALQUILER DE CARROS CON CONTROL | \$180.000 |
| ALQUILER DE CARROS SIN CONTROL | \$290.000 |

TOTAL INGRESOS \$470.000

TOTAL DIA \$387.500

GASTOS

| | |
|------------|----------|
| MIGUEL | \$38.250 |
| LUIS | \$38.250 |
| TRANSPORTE | \$6.000 |

TOTAL GASTOS \$82.500

SABADO 13

INGRESOS

GASTOS

| | | | |
|--------------------------------|------------------|---------------------|-----------------|
| ALQUILER DE CARROS CON CONTROL | \$30.000 | LUIS | \$38.250 |
| ALQUILER DE CARROS SIN CONTROL | \$150.000 | MIGUEL | \$38.250 |
| | | TRANSPORTE | \$6.000 |
| TOTAL INGRESOS | \$180.000 | TOTAL GASTOS | \$82.500 |

TOTAL DIA \$97.500

DOMINGO 14

INGRESOS

GASTOS

| | | | |
|--------------------------------|------------------|---------------------|-----------------|
| ALQUILER DE CARROS CON CONTROL | \$90.000 | LUIS | \$38.250 |
| ALQUILER DE CARROS SIN CONTROL | \$255.000 | MIGUEL | \$38.250 |
| | | TRNASPORTE | \$6.000 |
| TOTAL INGRESOS | \$345.000 | TOTAL GASTOS | \$82.500 |

TOTAL DIA \$262.500

SABADO 20

INGRESOS

GASTOS

| | | | |
|--------------------------------|------------------|---------------------|-----------------|
| ALQUILER DE CARROS CON CONTROL | \$42.000 | REFRIGERIO | \$3.000 |
| ALQUILER DE CARROS SIN CONTROL | \$265.000 | LUIS | \$38.250 |
| | | MIGUEL | \$38.250 |
| | | TRANSPORTE | \$6.000 |
| TOTAL INGRESOS | \$307.000 | TOTAL GASTOS | \$85.500 |

TOTAL DIA \$221.500

DOMINGO 21

INGRESOS

GASTOS

| | | | |
|--------------------------------|------------------|---------------------|-----------------|
| ALQUILER DE CARROS CON CONTROL | \$78.000 | LUIS | \$31.500 |
| ALQUILER DE CARROS SIN CONTROL | \$355.000 | MIGUEL | \$31.500 |
| | | TRANSPORTE | \$6.000 |
| TOTAL INGRESOS | \$433.000 | TOTAL GASTOS | \$69.000 |

TOTAL DIA \$364.000

SABADO 27

INGRESOS

GASTOS

| | | | |
|--------------------------------|------------------|---------------------|-----------------|
| ALQUILER DE CARROS CON CONTROL | \$42.000 | REFRIGERIO | \$3.000 |
| ALQUILER DE CARROS SIN CONTROL | \$165.000 | LUIS | \$38.250 |
| | | MIGUEL | \$38.250 |
| | | TRANSPORTE | \$6.000 |
| TOTAL INGRESOS | \$207.000 | TOTAL GASTOS | \$85.500 |

TOTAL DIA \$121.500

DOMINGO 28

INGRESOS

| | |
|--------------------------------|-----------|
| ALQUILER DE CARROS CON CONTROL | \$90.000 |
| ALQUILER DE CARROS SIN CONTROL | \$430.000 |

| | |
|-----------------------|------------------|
| TOTAL INGRESOS | \$520.000 |
|-----------------------|------------------|

GASTOS

| | |
|------------|----------|
| LUIS | \$40.500 |
| MIGUEL | \$40.500 |
| TRANSPORTE | \$6.000 |

| | |
|---------------------|-----------------|
| TOTAL GASTOS | \$87.000 |
|---------------------|-----------------|

| | |
|------------------|------------------|
| TOTAL DIA | \$433.000 |
|------------------|------------------|

MARZO**SABADO 05****INGRESOS**

| | |
|--------------------------------|-----------|
| ALQUILER DE CARROS CON CONTROL | \$36.000 |
| ALQUILER DE CARROS SIN CONTROL | \$105.000 |

| | |
|-----------------------|------------------|
| TOTAL INGRESOS | \$141.000 |
|-----------------------|------------------|

| | |
|------------------|-----------------|
| TOTAL DIA | \$58.500 |
|------------------|-----------------|

GASTOS

| | |
|------------|----------|
| LUIS | \$38.250 |
| MIGUEL | \$38.250 |
| TRANSPORTE | \$6.000 |

| | |
|---------------------|-----------------|
| TOTAL GASTOS | \$82.500 |
|---------------------|-----------------|

DOMINGO 13**INGRESOS**

| | |
|--------------------------------|-----------|
| ALQUILER DE CARROS CON CONTROL | \$120.000 |
| ALQUILER DE CARROS SIN CONTROL | \$385.000 |

| | |
|-----------------------|------------------|
| TOTAL INGRESOS | \$505.000 |
|-----------------------|------------------|

| | |
|------------------|------------------|
| TOTAL DIA | \$422.500 |
|------------------|------------------|

GASTOS

| | |
|------------|----------|
| LUIS | \$38.250 |
| MIGUEL | \$38.250 |
| TRANSPORTE | \$6.000 |

| | |
|---------------------|-----------------|
| TOTAL GASTOS | \$82.500 |
|---------------------|-----------------|

SABADO 19**INGRESOS**

| | |
|--------------------------------|-----------|
| ALQUILER DE CARROS CON CONTROL | \$24.000 |
| ALQUILER DE CARROS SIN CONTROL | \$200.000 |

| | |
|-----------------------|------------------|
| TOTAL INGRESOS | \$224.000 |
|-----------------------|------------------|

| | |
|------------------|------------------|
| TOTAL DIA | \$141.500 |
|------------------|------------------|

GASTOS

| | |
|------------|----------|
| LUIS | \$38.250 |
| MIGUEL | \$38.250 |
| TRANSPORTE | \$6.000 |

| | |
|---------------------|-----------------|
| TOTAL GASTOS | \$82.500 |
|---------------------|-----------------|

DOMINGO 20**INGRESOS**

| | |
|--------------------------------|-----------|
| ALQUILER DE CARROS CON CONTROL | \$80.000 |
| ALQUILER DE CARROS SIN CONTROL | \$355.000 |

| | |
|-----------------------|------------------|
| TOTAL INGRESOS | \$435.000 |
|-----------------------|------------------|

| | |
|------------------|------------------|
| TOTAL DIA | \$345.750 |
|------------------|------------------|

GASTOS

| | |
|------------|----------|
| LUIS | \$40.500 |
| MIGUEL | \$42.750 |
| TRANSPORTE | \$6.000 |

| | |
|---------------------|-----------------|
| TOTAL GASTOS | \$89.250 |
|---------------------|-----------------|

LUNES 21

INGRESOS

| | |
|--------------------------------|-----------|
| ALQUILER DE CARROS CON CONTROL | \$108.000 |
| ALQUILER DE CARROS SIN CONTROL | \$390.000 |

| | |
|-----------------------|------------------|
| TOTAL INGRESOS | \$498.000 |
|-----------------------|------------------|

GASTOS

| | |
|------------|----------|
| LUIS | \$42.750 |
| MIGUEL | \$42.750 |
| TRANSPORTE | \$6.000 |

| | |
|---------------------|-----------------|
| TOTAL GASTOS | \$91.500 |
|---------------------|-----------------|

| | |
|------------------|------------------|
| TOTAL DIA | \$406.500 |
|------------------|------------------|

MARTES 22**INGRESOS**

| | |
|--------------------------------|----------|
| ALQUILER DE CARROS CON CONTROL | \$14.000 |
| ALQUILER DE CARROS SIN CONTROL | \$55.000 |

| | |
|-----------------------|-----------------|
| TOTAL INGRESOS | \$69.000 |
|-----------------------|-----------------|

| | |
|------------------|-----------------|
| TOTAL DIA | \$46.000 |
|------------------|-----------------|

GASTOS

| | |
|--------|----------|
| MIGUEL | \$23.000 |
|--------|----------|

| | |
|---------------------|-----------------|
| TOTAL GASTOS | \$23.000 |
|---------------------|-----------------|

MIERCOLES 23**INGRESOS**

| | |
|--------------------------------|----------|
| ALQUILER DE CARROS CON CONTROL | \$30.000 |
| ALQUILER DE CARROS SIN CONTROL | \$65.000 |

| | |
|-----------------------|-----------------|
| TOTAL INGRESOS | \$95.000 |
|-----------------------|-----------------|

| | |
|------------------|-----------------|
| TOTAL DIA | \$72.000 |
|------------------|-----------------|

GASTOS

| | |
|--------|----------|
| MIGUEL | \$23.000 |
|--------|----------|

| | |
|---------------------|-----------------|
| TOTAL GASTOS | \$23.000 |
|---------------------|-----------------|

JUEVES 24**INGRESOS**

| | |
|--------------------------------|-----------|
| ALQUILER DE CARROS CON CONTROL | \$36.000 |
| ALQUILER DE CARROS SIN CONTROL | \$110.000 |

| | |
|-----------------------|------------------|
| TOTAL INGRESOS | \$146.000 |
|-----------------------|------------------|

| | |
|------------------|------------------|
| TOTAL DIA | \$102.500 |
|------------------|------------------|

GASTOS

| | |
|--------|----------|
| MIGUEL | \$43.500 |
|--------|----------|

| | |
|---------------------|-----------------|
| TOTAL GASTOS | \$43.500 |
|---------------------|-----------------|

VIERNES 25**INGRESOS**

| | |
|--------------------------------|-----------|
| ALQUILER DE CARROS CON CONTROL | \$48.000 |
| ALQUILER DE CARROS SIN CONTROL | \$107.000 |

| | |
|-----------------------|------------------|
| TOTAL INGRESOS | \$155.000 |
|-----------------------|------------------|

| | |
|------------------|------------------|
| TOTAL DIA | \$113.750 |
|------------------|------------------|

GASTOS

| | |
|-------------------|----------|
| MIGUEL | \$38.250 |
| TRANSPORTE MIGUEL | \$3.000 |

| | |
|---------------------|-----------------|
| TOTAL GASTOS | \$41.250 |
|---------------------|-----------------|

SABADO 26**INGRESOS**

| | |
|--------------------------------|----------|
| ALQUILER DE CARROS CON CONTROL | \$36.000 |
|--------------------------------|----------|

GASTOS

| | |
|--------|----------|
| MIGUEL | \$40.500 |
|--------|----------|

| | | | |
|--------------------------------|------------------|---------------------|----------|
| ALQUILER DE CARROS SIN CONTROL | \$114.000 | TRANSPORTE MIGUEL | \$3.000 |
| TOTAL INGRESOS | \$150.000 | TOTAL GASTOS | \$43.500 |
| | TOTAL DIA | \$106.500 | |

DOMINGO 27

| INGRESOS | | GASTOS | |
|--------------------------------|------------------|---------------------|----------|
| ALQUILER DE CARROS CON CONTROL | \$60.000 | MIGUEL | \$22.500 |
| ALQUILER DE CARROS SIN CONTROL | \$85.000 | TRANSPORTE MIGUEL | \$3.000 |
| TOTAL INGRESOS | \$145.000 | TOTAL GASTOS | \$25.500 |
| | TOTAL DIA | \$119.500 | |

ABRIL**DOMINGO 03**

| INGRESOS | | GASTOS | |
|--------------------------------|------------------|---------------------|----------|
| ALQUILER DE CARROS CON CONTROL | \$90.000 | LUIS | \$40.500 |
| ALQUILER DE CARROS SIN CONTROL | \$510.000 | MIGUEL | \$40.500 |
| | | TRANSPORTE | \$15.000 |
| TOTAL INGRESOS | \$600.000 | TOTAL GASTOS | \$96.000 |
| | TOTAL DIA | \$504.000 | |

VIERNES 08

| INGRESOS | | GASTOS | |
|--------------------------------|------------------|---------------------|---------|
| ALQUILER DE CARROS CON CONTROL | \$12.000 | TRANSPORTE | \$3.000 |
| ALQUILER DE CARROS SIN CONTROL | \$60.000 | | |
| TOTAL INGRESOS | \$72.000 | TOTAL GASTOS | \$3.000 |
| | TOTAL DIA | \$69.000 | |

SABADO 09

| INGRESOS | | GASTOS | |
|--------------------------------|------------------|---------------------|----------|
| ALQUILER DE CARROS CON CONTROL | \$60.000 | LUIS | \$32.000 |
| ALQUILER DE CARROS SIN CONTROL | \$165.000 | MIGUEL | \$40.500 |
| | | TRANSPORTE | \$6.000 |
| TOTAL INGRESOS | \$225.000 | TOTAL GASTOS | \$78.500 |
| | TOTAL DIA | \$146.500 | |

DOMINGO 10

| INGRESOS | | GASTOS | |
|--------------------------------|-----------|------------|----------|
| ALQUILER DE CARROS CON CONTROL | \$126.000 | LUIS | \$32.000 |
| ALQUILER DE CARROS SIN CONTROL | \$395.000 | MIGUEL | \$32.000 |
| | | TRANSPORTE | \$6.000 |

| | | | |
|-----------------------|-----------|---------------------|----------|
| TOTAL INGRESOS | \$521.000 | TOTAL GASTOS | \$70.000 |
|-----------------------|-----------|---------------------|----------|

| | |
|------------------|-----------|
| TOTAL DIA | \$451.000 |
|------------------|-----------|

SABADO 16**INGRESOS**

| | |
|--------------------------------|-----------|
| ALQUILER DE CARROS CON CONTROL | \$24.000 |
| ALQUILER DE CARROS SIN CONTROL | \$145.000 |

GASTOS

| | |
|------------|----------|
| LUIS | \$33.750 |
| MIGUEL | \$38.250 |
| TRANSPORTE | \$6.000 |

| | |
|-----------------------|-----------|
| TOTAL INGRESOS | \$169.000 |
|-----------------------|-----------|

| | |
|---------------------|----------|
| TOTAL GASTOS | \$78.000 |
|---------------------|----------|

| | |
|------------------|----------|
| TOTAL DIA | \$91.000 |
|------------------|----------|

DOMINGO 17**INGRESOS**

| | |
|--------------------------------|-----------|
| ALQUILER DE CARROS CON CONTROL | \$186.000 |
| ALQUILER DE CARROS SIN CONTROL | \$435.000 |

GASTOS

| | |
|------------|----------|
| LUIS | \$40.500 |
| MIGUEL | \$40.500 |
| TRANSPORTE | \$6.000 |

| | |
|-----------------------|-----------|
| TOTAL INGRESOS | \$621.000 |
|-----------------------|-----------|

| | |
|---------------------|----------|
| TOTAL GASTOS | \$87.000 |
|---------------------|----------|

| | |
|------------------|-----------|
| TOTAL DIA | \$534.000 |
|------------------|-----------|

SABADO 23**INGRESOS**

| | |
|--------------------------------|-----------|
| ALQUILER DE CARROS CON CONTROL | \$54.000 |
| ALQUILER DE CARROS SIN CONTROL | \$175.000 |

GASTOS

| | |
|------------|----------|
| LUIS | \$31.500 |
| MIGUEL | \$40.500 |
| TRANSPORTE | \$6.000 |

| | |
|-----------------------|-----------|
| TOTAL INGRESOS | \$229.000 |
|-----------------------|-----------|

| | |
|---------------------|----------|
| TOTAL GASTOS | \$78.000 |
|---------------------|----------|

| | |
|------------------|-----------|
| TOTAL DIA | \$151.000 |
|------------------|-----------|

DOMINGO 24**INGRESOS**

| | |
|--------------------------------|-----------|
| ALQUILER DE CARROS CON CONTROL | \$30.000 |
| ALQUILER DE CARROS SIN CONTROL | \$235.000 |

GASTOS

| | |
|------------|----------|
| LUIS | \$33.750 |
| MIGUEL | \$32.000 |
| TRANSPORTE | \$6.000 |

| | |
|-----------------------|-----------|
| TOTAL INGRESOS | \$265.000 |
|-----------------------|-----------|

| | |
|---------------------|----------|
| TOTAL GASTOS | \$71.750 |
|---------------------|----------|

| | |
|------------------|-----------|
| TOTAL DIA | \$193.250 |
|------------------|-----------|

MAYO**DOMINGO 01****INGRESOS**

| | |
|--------------------------------|-----------|
| ALQUILER DE CARROS CON CONTROL | \$138.000 |
| ALQUILER DE CARROS SIN CONTROL | \$485.000 |

GASTOS

| | |
|------------|----------|
| MIGUEL | \$34.000 |
| TRANSPORTE | \$3.000 |

| | | | |
|-----------------------|-----------|---------------------|----------|
| TOTAL INGRESOS | \$623.000 | TOTAL GASTOS | \$37.000 |
|-----------------------|-----------|---------------------|----------|

| | |
|------------------|-----------|
| TOTAL DIA | \$586.000 |
|------------------|-----------|

VIERNES 06**INGRESOS**

| | |
|--------------------------------|----------|
| ALQUILER DE CARROS CON CONTROL | \$18.000 |
| ALQUILER DE CARROS SIN CONTROL | \$60.000 |

GASTOS

| | |
|--------|----------|
| MIGUEL | \$11.000 |
|--------|----------|

| | |
|-----------------------|----------|
| TOTAL INGRESOS | \$78.000 |
|-----------------------|----------|

| | |
|---------------------|----------|
| TOTAL GASTOS | \$11.000 |
|---------------------|----------|

| | |
|------------------|----------|
| TOTAL DIA | \$67.000 |
|------------------|----------|

SABADO 07**INGRESOS**

| | |
|--------------------------------|-----------|
| ALQUILER DE CARROS CON CONTROL | \$36.000 |
| ALQUILER DE CARROS SIN CONTROL | \$135.000 |

GASTOS

| | |
|------------|----------|
| LUIS | \$24.750 |
| MIGUEL | \$29.250 |
| TRANSPORTE | \$6.000 |

| | |
|-----------------------|-----------|
| TOTAL INGRESOS | \$171.000 |
|-----------------------|-----------|

| | |
|---------------------|----------|
| TOTAL GASTOS | \$60.000 |
|---------------------|----------|

| | |
|------------------|-----------|
| TOTAL DIA | \$111.000 |
|------------------|-----------|

DOMINGO 08**INGRESOS**

| | |
|--------------------------------|-----------|
| ALQUILER DE CARROS CON CONTROL | \$54.000 |
| ALQUILER DE CARROS SIN CONTROL | \$510.000 |

GASTOS

| | |
|------------|----------|
| LUIS | \$29.250 |
| MIGUEL | \$29.250 |
| TRANSPORTE | \$6.000 |

| | |
|-----------------------|-----------|
| TOTAL INGRESOS | \$564.000 |
|-----------------------|-----------|

| | |
|---------------------|----------|
| TOTAL GASTOS | \$64.500 |
|---------------------|----------|

| | |
|------------------|-----------|
| TOTAL DIA | \$499.500 |
|------------------|-----------|

LUNES 09**INGRESOS**

| | |
|--------------------------------|----------|
| ALQUILER DE CARROS CON CONTROL | \$6.000 |
| ALQUILER DE CARROS SIN CONTROL | \$28.000 |

GASTOS

| | |
|------------|----------|
| LUIS | \$18.000 |
| TRANSPORTE | \$3.000 |

| | |
|-----------------------|----------|
| TOTAL INGRESOS | \$34.000 |
|-----------------------|----------|

| | |
|---------------------|----------|
| TOTAL GASTOS | \$21.000 |
|---------------------|----------|

| | |
|------------------|----------|
| TOTAL DIA | \$13.000 |
|------------------|----------|

VIERNES 13**INGRESOS**

| | |
|--------------------------------|----------|
| ALQUILER DE CARROS CON CONTROL | \$48.000 |
| ALQUILER DE CARROS SIN CONTROL | \$90.000 |

GASTOS

| | |
|--------|----------|
| MIGUEL | \$20.000 |
|--------|----------|

| | |
|-----------------------|-----------|
| TOTAL INGRESOS | \$138.000 |
|-----------------------|-----------|

| | |
|---------------------|----------|
| TOTAL GASTOS | \$20.000 |
|---------------------|----------|

| | |
|------------------|-----------|
| TOTAL DIA | \$118.000 |
|------------------|-----------|

SABADO 14

| INGRESOS | | GASTOS | |
|--------------------------------|------------------|---------------------|-----------------|
| ALQUILER DE CARROS CON CONTROL | \$18.000 | LUIS | \$33.750 |
| ALQUILER DE CARROS SIN CONTROL | \$175.000 | MIGUEL | \$38.250 |
| | | TRANSPORTE | \$6.000 |
| TOTAL INGRESOS | \$193.000 | TOTAL GASTOS | \$78.000 |
| | TOTAL DIA | \$115.000 | |

DOMINGO 15

| INGRESOS | | GASTOS | |
|--------------------------------|------------------|---------------------|-----------------|
| ALQUILER DE CARROS CON CONTROL | \$126.000 | LUIS | \$42.750 |
| ALQUILER DE CARROS SIN CONTROL | \$445.000 | MIGUEL | \$42.750 |
| | | TRANSPORTE | \$6.000 |
| | | ANDRES | \$5.000 |
| TOTAL INGRESOS | \$571.000 | TOTAL GASTOS | \$96.500 |
| | TOTAL DIA | \$474.500 | |

SABADO 21

| INGRESOS | | GASTOS | |
|--------------------------------|------------------|---------------------|-----------------|
| ALQUILER DE CARROS CON CONTROL | \$66.000 | LUIS | \$31.500 |
| ALQUILER DE CARROS SIN CONTROL | \$110.000 | MIGUEL | \$32.000 |
| | | REFRIGERIO | \$6.000 |
| TOTAL INGRESOS | \$176.000 | TOTAL GASTOS | \$69.500 |
| | TOTAL DIA | \$106.500 | |

DOMINGO 22

| INGRESOS | | GASTOS | |
|--------------------------------|------------------|---------------------|-----------------|
| ALQUILER DE CARROS CON CONTROL | \$92.000 | LUIS | \$32.000 |
| ALQUILER DE CARROS SIN CONTROL | \$415.000 | MIGUEL | \$40.500 |
| | | TRANSPORTE | \$6.000 |
| TOTAL INGRESOS | \$507.000 | TOTAL GASTOS | \$78.500 |
| | TOTAL DIA | \$428.500 | |

DOMINGO 29

| INGRESOS | | GASTOS | |
|--------------------------------|------------------|---------------------|-----------------|
| ALQUILER DE CARROS CON CONTROL | \$84.000 | LUIS | \$33.750 |
| ALQUILER DE CARROS SIN CONTROL | \$265.000 | MIGUEL | \$38.250 |
| | | TRANSPORTE | \$6.000 |
| TOTAL INGRESOS | \$349.000 | TOTAL GASTOS | \$78.000 |
| | TOTAL DIA | \$271.000 | |

LUNES 30

| INGRESOS | | GASTOS | |
|--------------------------------|------------------|---------------------|-----------------|
| ALQUILER DE CARROS CON CONTROL | \$108.000 | LUIS | \$33.750 |
| ALQUILER DE CARROS SIN CONTROL | \$360.000 | MIGUEL | \$38.250 |
| | | TRANSPORTE | \$6.000 |
| TOTAL INGRESOS | \$468.000 | TOTAL GASTOS | \$78.000 |
| TOTAL DIA | \$390.000 | | |

JUNIO**SABADO 04**

| INGRESOS | | GASTOS | |
|--------------------------------|------------------|---------------------|-----------------|
| ALQUILER DE CARROS CON CONTROL | \$12.000 | LUIS | \$27.000 |
| ALQUILER DE CARROS SIN CONTROL | \$90.000 | MIGUEL | \$36.000 |
| | | TRANSPORTE | \$6.000 |
| TOTAL INGRESOS | \$102.000 | TOTAL GASTOS | \$69.000 |
| TOTAL DIA | \$33.000 | | |

DOMINGO 05

| INGRESOS | | GASTOS | |
|--------------------------------|------------------|---------------------|-----------------|
| ALQUILER DE CARROS CON CONTROL | \$78.000 | LUIS | \$27.000 |
| ALQUILER DE CARROS SIN CONTROL | \$240.000 | MIGUEL | \$40.500 |
| | | TRANSPORTE | \$6.000 |
| TOTAL INGRESOS | \$318.000 | TOTAL GASTOS | \$73.500 |
| TOTAL DIA | \$244.500 | | |

LUNES 06

| INGRESOS | | GASTOS | |
|--------------------------------|------------------|---------------------|-----------------|
| ALQUILER DE CARROS CON CONTROL | \$36.000 | LUIS | \$20.250 |
| ALQUILER DE CARROS SIN CONTROL | \$75.000 | MIGUEL | \$24.750 |
| | | TRANSPORTE | \$6.000 |
| TOTAL INGRESOS | \$111.000 | TOTAL GASTOS | \$51.000 |
| TOTAL DIA | \$60.000 | | |

SABADO 11

| INGRESOS | | GASTOS | |
|--------------------------------|------------------|---------------------|-----------------|
| ALQUILER DE CARROS CON CONTROL | \$30.000 | LUIS | \$33.750 |
| ALQUILER DE CARROS SIN CONTROL | \$225.000 | MIGUEL | \$40.500 |
| | | TRANSPORTE | \$6.000 |
| TOTAL INGRESOS | \$255.000 | TOTAL GASTOS | \$80.250 |

TOTAL DIA \$174.750

DOMINGO 12

INGRESOS

ALQUILER DE CARROS CON CONTROL \$162.000
ALQUILER DE CARROS SIN CONTROL \$380.000

TOTAL INGRESOS \$542.000

GASTOS

MIGUEL \$38.250
TRANSPORTE \$3.000

TOTAL GASTOS \$41.250

TOTAL DIA \$500.750

VIERNES 17

INGRESOS

ALQUILER DE CARROS CON CONTROL \$6.000
ALQUILER DE CARROS SIN CONTROL \$25.000

TOTAL INGRESOS \$31.000

GASTOS

MIGUEL \$20.000
TRANSPORTE \$3.000

TOTAL GASTOS \$23.000

TOTAL DIA \$8.000

SABADO 18

INGRESOS

ALQUILER DE CARROS CON CONTROL \$36.000
ALQUILER DE CARROS SIN CONTROL \$100.000

TOTAL INGRESOS \$136.000

GASTOS

LUIS \$24.750
MIGUEL \$38.250
TRANSPORTE \$6.000

TOTAL GASTOS \$69.000

TOTAL DIA \$67.000

DOMINGO 19

INGRESOS

ALQUILER DE CARROS CON CONTROL \$66.000
ALQUILER DE CARROS SIN CONTROL \$300.000

TOTAL INGRESOS \$366.000

GASTOS

MIGUEL \$33.750
TRANSPORTE \$3.000

TOTAL GASTOS \$36.750

TOTAL DIA \$329.250

MARTES 21

INGRESOS

ALQUILER DE CARROS CON CONTROL \$6.000
ALQUILER DE CARROS SIN CONTROL \$35.000

TOTAL INGRESOS \$41.000

GASTOS

TRANSPORTE \$3.000

TOTAL GASTOS \$3.000

TOTAL DIA \$38.000

MIERCOLES 22

INGRESOS

GASTOS

| | | | |
|--------------------------------|----------|---------------------|---------|
| ALQUILER DE CARROS CON CONTROL | | TRANSPORTE | \$3.000 |
| ALQUILER DE CARROS SIN CONTROL | \$15.000 | | |
| TOTAL INGRESOS | \$15.000 | TOTAL GASTOS | \$3.000 |

TOTAL DIA \$12.000

JUEVES 23

INGRESOS

| | |
|--------------------------------|----------|
| ALQUILER DE CARROS CON CONTROL | \$12.000 |
| ALQUILER DE CARROS SIN CONTROL | \$40.000 |

TOTAL INGRESOS \$52.000

TOTAL DIA \$46.000

GASTOS

TRANSPORTE \$6.000

TOTAL GASTOS \$6.000

VIERNES 24

INGRESOS

| | |
|--------------------------------|----------|
| ALQUILER DE CARROS CON CONTROL | |
| ALQUILER DE CARROS SIN CONTROL | \$75.000 |

TOTAL INGRESOS \$75.000

TOTAL DIA \$72.000

GASTOS

TRANSPORTE \$3.000

TOTAL GASTOS \$3.000

SABADO 25

INGRESOS

| | |
|--------------------------------|----------|
| ALQUILER DE CARROS CON CONTROL | \$54.000 |
| ALQUILER DE CARROS SIN CONTROL | \$75.000 |

TOTAL INGRESOS \$129.000

TOTAL DIA \$63.000

GASTOS

LUIS \$24.750

MIGUEL \$38.250

TRANSPORTE LUIS \$3.000

TOTAL GASTOS \$66.000

DOMINGO 26

INGRESOS

| | |
|--------------------------------|-----------|
| ALQUILER DE CARROS CON CONTROL | \$102.000 |
| ALQUILER DE CARROS SIN CONTROL | \$410.000 |

TOTAL INGRESOS \$512.000

TOTAL DIA \$336.000

GASTOS

LUIS \$33.750

MIGUEL \$38.250

TRANSPORTE SEMANA MIGUEL \$21.000

SEMANA MIGUEL \$80.000

TRANSPORTE LUIS \$3.000

TOTAL GASTOS \$176.000

LUNES 27

INGRESOS

ALQUILER DE CARROS CON CONTROL \$13.000

GASTOS

MIGUEL \$20.000

| | | | |
|--------------------------------|------------------|---------------------|-----------------|
| ALQUILER DE CARROS SIN CONTROL | \$30.000 | TRANSPORTE | \$3.000 |
| TOTAL INGRESOS | \$43.000 | TOTAL GASTOS | \$23.000 |
| | TOTAL DIA | \$20.000 | |

MARTES 28

| INGRESOS | | GASTOS | |
|--------------------------------|------------------|---------------------|-----------------|
| ALQUILER DE CARROS CON CONTROL | | MIGUEL X 2 DIAS | \$40.000 |
| ALQUILER DE CARROS SIN CONTROL | \$65.000 | TRANSPORTE | \$3.000 |
| TOTAL INGRESOS | \$65.000 | TOTAL GASTOS | \$43.000 |
| | TOTAL DIA | \$22.000 | |

MIERCOLES 29

| INGRESOS | | GASTOS | |
|--------------------------------|------------------|---------------------|-----------------|
| ALQUILER DE CARROS CON CONTROL | \$32.000 | MIGUEL | \$20.000 |
| ALQUILER DE CARROS SIN CONTROL | | TRANSPORTE | \$3.000 |
| TOTAL INGRESOS | \$32.000 | TOTAL GASTOS | \$23.000 |
| | TOTAL DIA | \$9.000 | |

JUEVES 30

| INGRESOS | | GASTOS | |
|--------------------------------|------------------|---------------------|----------------|
| ALQUILER DE CARROS CON CONTROL | \$6.000 | TRANSPORTE | \$3.000 |
| ALQUILER DE CARROS SIN CONTROL | | | |
| TOTAL INGRESOS | \$6.000 | TOTAL GASTOS | \$3.000 |
| | TOTAL DIA | \$3.000 | |

| 2014 | | 2015 | | 2016 | |
|----------------------|---------------------|----------------------|---------------------|----------------------|---------------------|
| INGRESOS ENERO | \$ 182.000 | INGRESOS ENERO | \$ 415.500 | INGRESOS ENERO | \$ 255.000 |
| INGRESOS ENERO | \$ 291.000 | INGRESOS ENERO | \$ 439.000 | INGRESOS ENERO | \$ 480.000 |
| INGRESOS ENERO | \$ 32.000 | INGRESOS ENERO | \$ 259.000 | INGRESOS ENERO | \$ 380.000 |
| INGRESOS ENERO | \$ 46.000 | INGRESOS ENERO | \$ 388.500 | INGRESOS ENERO | \$ 227.000 |
| TOTAL ENERO | \$ 551.000 | TOTAL ENERO | \$ 1.638.000 | INGRESOS ENERO | \$ 145.000 |
| INGRESOS FEBRERO | \$ 42.000 | INGRESOS FEBRERO | \$ 566.500 | INGRESOS ENERO | \$ 142.000 |
| INGRESOS FEBRERO | \$ 43.000 | INGRESOS FEBRERO | \$ 255.500 | INGRESOS ENERO | \$ 130.000 |
| INGRESOS FEBRERO | \$ 210.000 | INGRESOS FEBRERO | \$ 124.000 | INGRESOS ENERO | \$ 118.000 |
| INGRESOS FEBRERO | \$ 434.000 | INGRESOS FEBRERO | \$ 183.500 | INGRESOS ENERO | \$ 231.000 |
| INGRESOS FEBRERO | \$ 140.000 | INGRESOS FEBRERO | \$ 504.000 | INGRESOS ENERO | \$ 406.000 |
| INGRESOS FEBRERO | \$ 303.000 | INGRESOS FEBRERO | \$ 216.000 | INGRESOS ENERO | \$ 506.000 |
| TOTAL FEBRERO | \$ 1.172.000 | INGRESOS FEBRERO | \$ 547.000 | INGRESOS ENERO | \$ 88.000 |
| INGRESOS MARZO | \$ 646.000 | INGRESOS FEBRERO | \$ 243.000 | INGRESOS ENERO | \$ 220.000 |
| INGRESOS MARZO | \$ 148.000 | INGRESOS FEBRERO | \$ 518.000 | INGRESOS ENERO | \$ 485.000 |
| INGRESOS MARZO | \$ 243.000 | TOTAL FEBRERO | \$ 3.157.500 | INGRESOS ENERO | \$ 235.000 |
| INGRESOS MARZO | \$ 188.000 | INGRESOS MARZO | \$ 246.000 | INGRESOS ENERO | \$ 300.000 |
| INGRESOS MARZO | \$ 419.000 | INGRESOS MARZO | \$ 553.500 | INGRESOS ENERO | \$ 215.000 |
| INGRESOS MARZO | \$ 415.000 | INGRESOS MARZO | \$ 180.500 | INGRESOS ENERO | \$ 215.000 |
| TOTAL MARZO | \$ 2.059.000 | TOTAL MARZO | \$ 1.186.000 | INGRESOS ENERO | \$ 505.000 |
| INGRESOS JUNIO | \$ 135.000 | INGRESOS ABRIL | \$ 604.599 | TOTAL ENERO | \$ 5.068.000 |
| INGRESOS JUNIO | \$ 512.000 | INGRESOS ABRIL | \$ 108.500 | INGRESOS FEBRERO | \$ 325.000 |
| INGRESOS JUNIO | \$ 101.000 | INGRESOS ABRIL | \$ 528.500 | INGRESOS FEBRERO | \$ 470.000 |
| INGRESOS JUNIO | \$ 189.000 | INGRESOS ABRIL | \$ 231.000 | INGRESOS FEBRERO | \$ 180.000 |
| INGRESOS JUNIO | \$ 257.000 | INGRESOS ABRIL | \$ 637.000 | INGRESOS FEBRERO | \$ 345.000 |
| INGRESOS JUNIO | \$ 366.000 | TOTAL ABRIL | \$ 2.109.599 | INGRESOS FEBRERO | \$ 307.000 |
| INGRESOS JUNIO | \$ 417.000 | INGRESOS MAYO | \$ 371.500 | INGRESOS FEBRERO | \$ 433.000 |
| INGRESOS JUNIO | \$ 408.000 | INGRESOS MAYO | \$ 200.500 | INGRESOS FEBRERO | \$ 207.000 |
| INGRESOS JUNIO | \$ 369.000 | INGRESOS MAYO | \$ 706.000 | INGRESOS FEBRERO | \$ 520.000 |
| TOTAL JUNIO | \$ 2.754.000 | INGRESOS MAYO | \$ 220.000 | TOTAL FEBRERO | \$ 2.787.000 |
| INGRESOS JULIO | \$ 295.000 | INGRESOS MAYO | \$ 256.000 | INGRESOS MARZO | \$ 141.000 |
| INGRESOS JULIO | \$ 663.000 | INGRESOS MAYO | \$ 440.000 | INGRESOS MARZO | \$ 505.000 |
| INGRESOS JULIO | \$ 263.000 | INGRESOS MAYO | \$ 158.500 | INGRESOS MARZO | \$ 224.000 |
| INGRESOS JULIO | \$ 258.000 | INGRESOS MAYO | \$ 504.500 | INGRESOS MARZO | \$ 435.000 |
| INGRESOS JULIO | \$ 519.000 | INGRESOS MAYO | \$ 464.000 | INGRESOS MARZO | \$ 498.000 |
| INGRESOS JULIO | \$ 268.000 | INGRESOS MAYO | \$ 91.500 | INGRESOS MARZO | \$ 69.000 |
| INGRESOS JULIO | \$ 518.000 | INGRESOS MAYO | \$ 555.000 | INGRESOS MARZO | \$ 95.000 |
| TOTAL JULIO | \$ 2.784.000 | INGRESOS MAYO | \$ 224.500 | INGRESOS MARZO | \$ 146.000 |
| INGRESOS AGOSTO | \$ 312.000 | | | INGRESOS MARZO | \$ 155.000 |
| | | | | INGRESOS MARZO | \$ 150.000 |
| | | | | TOTAL MARZO | \$ 2.563.000 |

| AÑO | TOTAL |
|------|---------------|
| 2014 | \$ 22.658.000 |
| 2015 | \$ 35.358.599 |
| 2016 | \$ 19.823.000 |

| HISTORICO DE VARIACION SEMESTRAL PARA PROYECTADOS | | | | | | | |
|---|---------------|-------------------------|--------------|--------------|-------------------------|--------------|---------------|
| AÑO | 1ER SEMESTRE | % INCREMENTO 1 SEMESTRE | % PROYECTADO | 2DO SEMESTRE | % INCREMENTO 2 SEMESTRE | % PROYECTADO | TOTAL AÑO |
| 2014 | \$ 6.536.000 | | | 16.122.000 | | | \$ 22.658.000 |
| 2015 | \$ 16.975.599 | 160% | | 18.383.000 | 14% | | \$ 35.358.599 |
| 2016 | \$ 19.823.000 | 17% | | 21.691.940 | | 18% | \$ 41.514.940 |
| 2017 | \$ 24.382.290 | | 23% | 26.030.328 | | 20% | \$ 50.412.618 |

DATOS ESTADISTICOS DE PERSONAS QUE INGRESAN AL CENTRO COMERCIAL ALFAGUARA

| AÑO | ENERO | FEBRERO | MARZO | ABRIL | MAYO | JUNIO | TOTAL |
|------|--------|---------|--------|--------|--------|--------|---------|
| 2014 | 129237 | 135074 | 164054 | 136776 | 142643 | 152969 | 862767 |
| 2015 | 162360 | 168980 | 171230 | 169900 | 163230 | 177660 | 1015375 |
| 2016 | 272056 | 181573 | 245689 | 235405 | 201180 | 232451 | 1370370 |
| 2017 | 388295 | 344050 | 397837 | 363517 | 390121 | 494334 | 2380171 |

| AÑO | JULIO | AGOSTO | SEPTIEMBRE | OCTUBRE | NOVIEMBRE | DICIEMBRE | TOTAL |
|------|--------|--------|------------|---------|-----------|-----------|---------|
| 2014 | 153453 | 160899 | 124524 | 150949 | 161488 | 199693 | 953020 |
| 2015 | 148970 | 181460 | 132980 | 210870 | 195010 | 234810 | 1106115 |
| 2016 | 261243 | 272400 | 242977 | 269385 | 243448 | 366144 | 1657613 |

| AÑO | SEMESTRES | TOTAL INGRESOS | CANTIDAD SERV PRESTADOS | CANTIDAD DE PERSONAS |
|------|--------------|----------------|-------------------------|----------------------|
| 2014 | 1ER SEMESTRE | \$ 6.536.000 | 871 | 862767 |
| | 2DO SEMESTRE | \$ 16.122.000 | 2150 | 953020 |
| 2015 | 1ER SEMESTRE | \$ 16.975.599 | 1698 | 1015375 |
| | 2DO SEMESTRE | \$ 18.383.000 | 1751 | 1106115 |

| | |
|---------------------|---------------------|
| INGRESOS AGOSTO | \$ 554.000 |
| INGRESOS AGOSTO | \$ 389.000 |
| INGRESOS AGOSTO | \$ 370.000 |
| INGRESOS AGOSTO | \$ 163.000 |
| INGRESOS AGOSTO | \$ 424.000 |
| INGRESOS AGOSTO | \$ 543.000 |
| INGRESOS AGOSTO | \$ 254.000 |
| INGRESOS AGOSTO | \$ 376.000 |
| TOTAL AGOSTO | \$ 3.385.000 |

| | |
|-------------------------|---------------------|
| INGRESOS SEPTIEMBRE | \$ 198.000 |
| INGRESOS SEPTIEMBRE | \$ 422.000 |
| INGRESOS SEPTIEMBRE | \$ 163.000 |
| INGRESOS SEPTIEMBRE | \$ 543.000 |
| INGRESOS SEPTIEMBRE | \$ 225.000 |
| INGRESOS SEPTIEMBRE | \$ 553.000 |
| INGRESOS SEPTIEMBRE | \$ 225.000 |
| INGRESOS SEPTIEMBRE | \$ 476.000 |
| TOTAL SEPTIEMBRE | \$ 2.805.000 |

| | |
|----------------------|---------------------|
| INGRESOS OCTUBRE | \$ 513.500 |
| INGRESOS OCTUBRE | \$ 376.500 |
| INGRESOS OCTUBRE | \$ 168.000 |
| INGRESOS OCTUBRE | \$ 412.500 |
| INGRESOS OCTUBRE | \$ 556.000 |
| INGRESOS OCTUBRE | \$ 683.500 |
| TOTAL OCTUBRE | \$ 2.710.000 |

| | |
|------------------------|---------------------|
| INGRESOS NOVIEMBRE | \$ 587.000 |
| INGRESOS NOVIEMBRE | \$ 521.000 |
| INGRESOS NOVIEMBRE | \$ 133.000 |
| INGRESOS NOVIEMBRE | \$ 377.500 |
| INGRESOS NOVIEMBRE | \$ 102.000 |
| INGRESOS NOVIEMBRE | \$ 462.000 |
| INGRESOS NOVIEMBRE | \$ 463.000 |
| INGRESOS NOVIEMBRE | \$ 127.500 |
| INGRESOS NOVIEMBRE | \$ 570.000 |
| INGRESOS NOVIEMBRE | \$ 137.500 |
| INGRESOS NOVIEMBRE | \$ 481.500 |
| TOTAL NOVIEMBRE | \$ 3.962.000 |

| | |
|------------------------|-------------------|
| INGRESOS DICIEMBRE | \$ 203.500 |
| INGRESOS DICIEMBRE | \$ 272.500 |
| TOTAL DICIEMBRE | \$ 476.000 |

| | |
|-------------------|---------------------|
| INGRESOS MAYO | \$ 616.500 |
| TOTAL MAYO | \$ 4.808.500 |

| | |
|--------------------|---------------------|
| INGRESOS JUNIO | \$ 195.000 |
| INGRESOS JUNIO | \$ 494.500 |
| INGRESOS JUNIO | \$ 69.500 |
| INGRESOS JUNIO | \$ 204.000 |
| INGRESOS JUNIO | \$ 509.500 |
| INGRESOS JUNIO | \$ 587.500 |
| INGRESOS JUNIO | \$ 221.000 |
| INGRESOS JUNIO | \$ 314.000 |
| INGRESOS JUNIO | \$ 242.000 |
| INGRESOS JUNIO | \$ 614.000 |
| INGRESOS JUNIO | \$ 625.000 |
| TOTAL JUNIO | \$ 4.076.000 |

| | |
|----------------|------------|
| INGRESOS JULIO | \$ 60.500 |
| INGRESOS JULIO | \$ 165.000 |
| INGRESOS JULIO | \$ 185.500 |
| INGRESOS JULIO | \$ 705.500 |
| INGRESOS JULIO | \$ 65.000 |
| INGRESOS JULIO | \$ 43.500 |
| INGRESOS JULIO | \$ 44.500 |
| INGRESOS JULIO | \$ 52.500 |
| INGRESOS JULIO | \$ 78.500 |
| INGRESOS JULIO | \$ 301.500 |
| INGRESOS JULIO | \$ 660.500 |
| INGRESOS JULIO | \$ 122.000 |
| INGRESOS JULIO | \$ 69.500 |
| INGRESOS JULIO | \$ 47.000 |
| INGRESOS JULIO | \$ 83.000 |
| INGRESOS JULIO | \$ 82.000 |
| INGRESOS JULIO | \$ 405.000 |
| INGRESOS JULIO | \$ 537.500 |
| INGRESOS JULIO | \$ 533.500 |
| INGRESOS JULIO | \$ 98.500 |
| INGRESOS JULIO | \$ 74.000 |
| INGRESOS JULIO | \$ 94.500 |
| INGRESOS JULIO | \$ 72.000 |
| INGRESOS JULIO | \$ 249.000 |
| INGRESOS JULIO | \$ 612.000 |
| INGRESOS JULIO | \$ 59.500 |
| INGRESOS JULIO | \$ 27.000 |
| INGRESOS JULIO | \$ 110.000 |
| INGRESOS JULIO | \$ 80.500 |
| INGRESOS JULIO | \$ 78.500 |

| | |
|--------------------|---------------------|
| INGRESOS ABRIL | \$ 600.000 |
| INGRESOS ABRIL | \$ 72.000 |
| INGRESOS ABRIL | \$ 225.000 |
| INGRESOS ABRIL | \$ 521.000 |
| INGRESOS ABRIL | \$ 169.000 |
| INGRESOS ABRIL | \$ 621.000 |
| INGRESOS ABRIL | \$ 229.000 |
| INGRESOS ABRIL | \$ 265.000 |
| TOTAL ABRIL | \$ 2.702.000 |

| | |
|-------------------|---------------------|
| INGRESOS MAYO | \$ 623.000 |
| INGRESOS MAYO | \$ 78.000 |
| INGRESOS MAYO | \$ 171.000 |
| INGRESOS MAYO | \$ 564.000 |
| INGRESOS MAYO | \$ 34.000 |
| INGRESOS MAYO | \$ 138.000 |
| INGRESOS MAYO | \$ 193.000 |
| INGRESOS MAYO | \$ 571.000 |
| INGRESOS MAYO | \$ 176.000 |
| INGRESOS MAYO | \$ 507.000 |
| INGRESOS MAYO | \$ 349.000 |
| INGRESOS MAYO | \$ 468.000 |
| TOTAL MAYO | \$ 3.872.000 |

| | |
|--------------------|---------------------|
| INGRESOS JUNIO | \$ 102.000 |
| INGRESOS JUNIO | \$ 318.000 |
| INGRESOS JUNIO | \$ 111.000 |
| INGRESOS JUNIO | \$ 255.000 |
| INGRESOS JUNIO | \$ 542.000 |
| INGRESOS JUNIO | \$ 31.000 |
| INGRESOS JUNIO | \$ 136.000 |
| INGRESOS JUNIO | \$ 366.000 |
| INGRESOS JUNIO | \$ 41.000 |
| INGRESOS JUNIO | \$ 15.000 |
| INGRESOS JUNIO | \$ 52.000 |
| INGRESOS JUNIO | \$ 75.000 |
| INGRESOS JUNIO | \$ 129.000 |
| INGRESOS JUNIO | \$ 512.000 |
| INGRESOS JUNIO | \$ 43.000 |
| INGRESOS JUNIO | \$ 65.000 |
| INGRESOS JUNIO | \$ 32.000 |
| INGRESOS JUNIO | \$ 6.000 |
| TOTAL JUNIO | \$ 2.831.000 |

| | | | | | |
|------|--------------|---------------|------|---------|--------|
| 2016 | 1ER SEMESTRE | \$ 19.823.000 | 1802 | 1370370 | 13,15% |
| | 2DO SEMESTRE | \$ 21.324.280 | 1939 | 1657613 | 11,69% |

| | |
|------------------------|--------------|
| TOTAL JULIO | \$ 5.797.500 |
| INGRESOS AGOSTO | \$ 283.500 |
| INGRESOS AGOSTO | \$ 619.000 |
| INGRESOS AGOSTO | \$ 70.500 |
| INGRESOS AGOSTO | \$ 86.500 |
| INGRESOS AGOSTO | \$ 23.500 |
| INGRESOS AGOSTO | \$ 101.000 |
| INGRESOS AGOSTO | \$ 489.500 |
| INGRESOS AGOSTO | \$ 291.000 |
| INGRESOS AGOSTO | \$ 561.500 |
| INGRESOS AGOSTO | \$ 166.000 |
| INGRESOS AGOSTO | \$ 678.000 |
| INGRESOS AGOSTO | \$ 536.000 |
| INGRESOS AGOSTO | \$ 23.500 |
| INGRESOS AGOSTO | \$ 59.500 |
| INGRESOS AGOSTO | \$ 25.500 |
| INGRESOS AGOSTO | \$ 46.000 |
| TOTAL AGOSTO | \$ 4.060.500 |
| INGRESOS OCTUBRE | \$ 155.000 |
| INGRESOS OCTUBRE | \$ 150.000 |
| INGRESOS OCTUBRE | \$ 166.000 |
| INGRESOS OCTUBRE | \$ 202.000 |
| INGRESOS OCTUBRE | \$ 725.000 |
| TOTAL OCTUBRE | \$ 1.398.000 |
| INGRESOS NOVIEMBRE | \$ 416.000 |
| INGRESOS NOVIEMBRE | \$ 208.000 |
| INGRESOS NOVIEMBRE | \$ 376.000 |
| INGRESOS NOVIEMBRE | \$ 92.000 |
| INGRESOS NOVIEMBRE | \$ 423.000 |
| INGRESOS NOVIEMBRE | \$ 483.000 |
| INGRESOS NOVIEMBRE | \$ 107.000 |
| INGRESOS NOVIEMBRE | \$ 410.000 |
| INGRESOS NOVIEMBRE | \$ 161.000 |
| INGRESOS NOVIEMBRE | \$ 50.000 |
| TOTAL NOVIEMBRE | \$ 2.726.000 |
| INGRESOS DICIEMBRE | \$ 31.000 |
| INGRESOS DICIEMBRE | \$ 17.000 |
| INGRESOS DICIEMBRE | \$ 47.000 |
| INGRESOS DICIEMBRE | \$ 46.000 |
| INGRESOS DICIEMBRE | \$ 140.000 |
| INGRESOS DICIEMBRE | \$ 505.000 |
| INGRESOS DICIEMBRE | \$ 26.000 |

| | |
|------------------------|---------------------|
| INGRESOS DICIEMBRE | \$ 205.000 |
| INGRESOS DICIEMBRE | \$ 31.000 |
| INGRESOS DICIEMBRE | \$ 21.000 |
| INGRESOS DICIEMBRE | \$ 62.000 |
| INGRESOS DICIEMBRE | \$ 155.000 |
| INGRESOS DICIEMBRE | \$ 475.000 |
| INGRESOS DICIEMBRE | \$ 32.000 |
| INGRESOS DICIEMBRE | \$ 57.000 |
| INGRESOS DICIEMBRE | \$ 31.000 |
| INGRESOS DICIEMBRE | \$ 95.000 |
| INGRESOS DICIEMBRE | \$ 42.000 |
| INGRESOS DICIEMBRE | \$ 225.000 |
| INGRESOS DICIEMBRE | \$ 225.000 |
| INGRESOS DICIEMBRE | \$ 127.000 |
| INGRESOS DICIEMBRE | \$ 41.000 |
| INGRESOS DICIEMBRE | \$ 98.000 |
| INGRESOS DICIEMBRE | \$ 129.000 |
| INGRESOS DICIEMBRE | \$ 576.000 |
| INGRESOS DICIEMBRE | \$ 270.000 |
| INGRESOS DICIEMBRE | \$ 336.000 |
| INGRESOS DICIEMBRE | \$ 129.000 |
| INGRESOS DICIEMBRE | \$ 68.000 |
| INGRESOS DICIEMBRE | \$ 102.000 |
| INGRESOS DICIEMBRE | \$ 57.000 |
| TOTAL DICIEMBRE | \$ 4.401.000 |

COMPORTAMIENTO SEMESTRAL DE LOS INGRESOS

| 1 SEMESTRE AÑO 2014 | | |
|-------------------------|-----------|------------------|
| TOTAL ENERO | \$ | 551.000 |
| TOTAL FEBRERO | \$ | 1.172.000 |
| TOTAL MARZO | \$ | 2.059.000 |
| TOTAL ABRIL | \$ | - |
| TOTAL MAYO | \$ | - |
| TOTAL JUNIO | \$ | 2.754.000 |
| TOTAL 1 SEMESTRE | \$ | 6.536.000 |

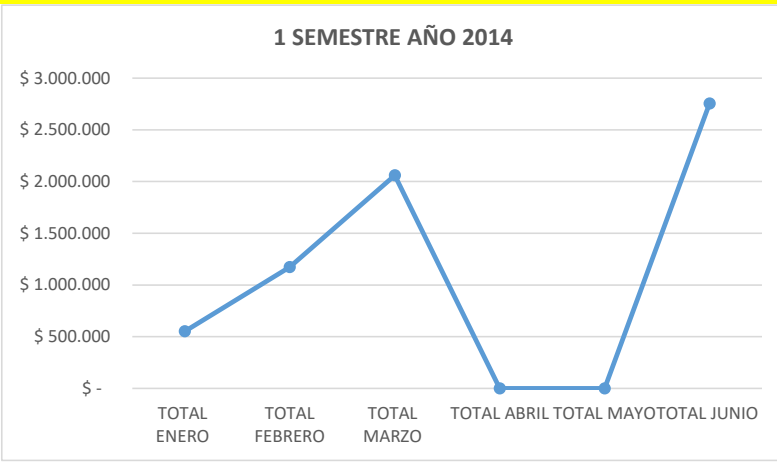

| 2 SEMESTRE AÑO 2014 | | |
|-------------------------|-----------|-------------------|
| TOTAL JULIO | \$ | 2.784.000 |
| TOTAL AGOSTO | \$ | 3.385.000 |
| TOTAL SEPTIEMBRE | \$ | 2.805.000 |
| TOTAL OCTUBRE | \$ | 2.710.000 |
| TOTAL NOVIEMBRE | \$ | 3.962.000 |
| TOTAL DICIEMBRE | \$ | 476.000 |
| TOTAL 2 SEMESTRE | \$ | 16.122.000 |

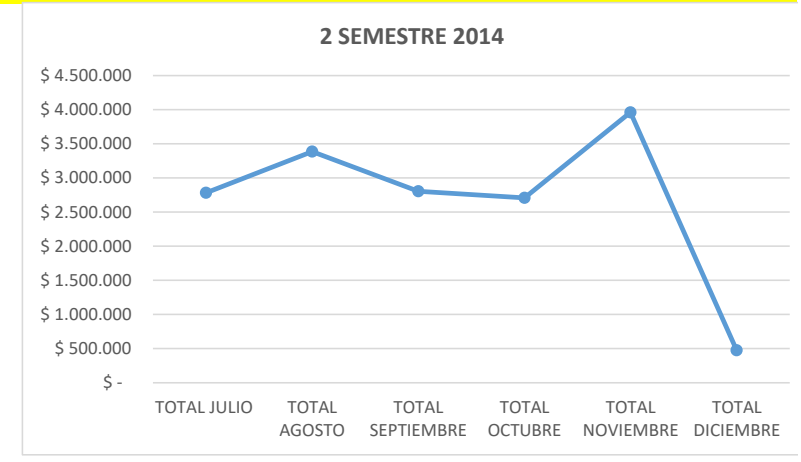

| 1 SEMESTRE AÑO 2015 | | |
|-------------------------|-----------|-------------------|
| TOTAL ENERO | \$ | 1.638.000 |
| TOTAL FEBRERO | \$ | 3.157.500 |
| TOTAL MARZO | \$ | 1.186.000 |
| TOTAL ABRIL | \$ | 2.109.599 |
| TOTAL MAYO | \$ | 4.808.500 |
| TOTAL JUNIO | \$ | 4.076.000 |
| TOTAL 1 SEMESTRE | \$ | 16.975.599 |

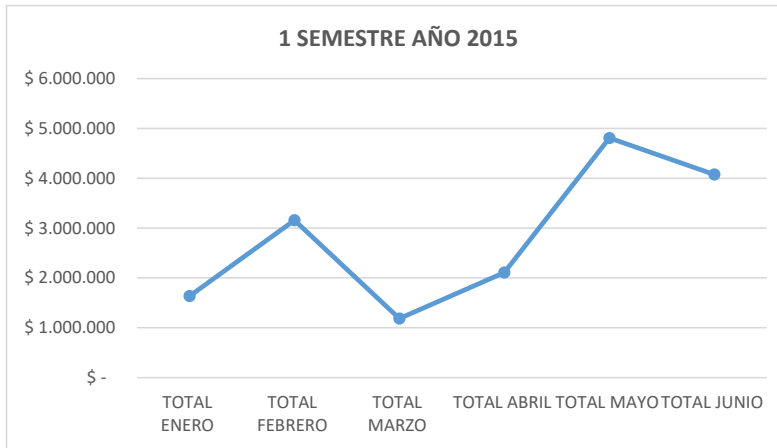

| 2 SEMESTRE AÑO 2015 | | |
|-------------------------|-----------|-------------------|
| TOTAL JULIO | \$ | 5.797.500 |
| TOTAL AGOSTO | \$ | 4.060.500 |
| TOTAL SEPTIEMBRE | \$ | - |
| TOTAL OCTUBRE | \$ | 1.398.000 |
| TOTAL NOVIEMBRE | \$ | 2.726.000 |
| TOTAL DICIEMBRE | \$ | 4.401.000 |
| TOTAL 2 SEMESTRE | \$ | 18.383.000 |

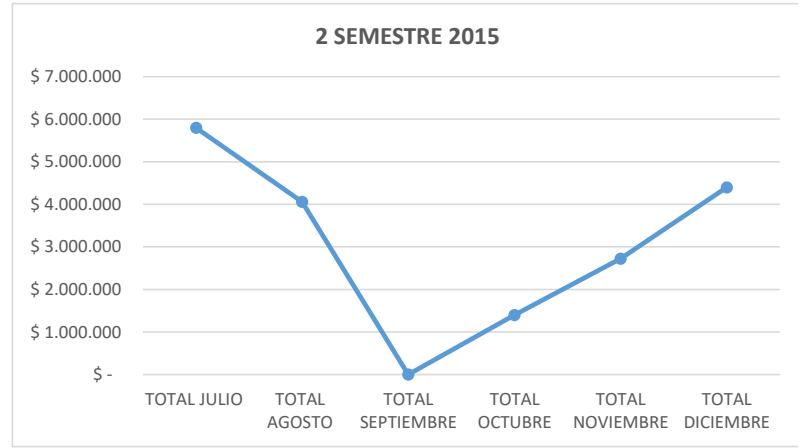

| 1 SEMESTRE AÑO 2016 | | |
|---------------------|----|-----------|
| TOTAL ENERO | \$ | 5.068.000 |
| TOTAL FEBRERO | \$ | 2.787.000 |
| TOTAL MARZO | \$ | 2.563.000 |
| TOTAL ABRIL | \$ | 2.702.000 |
| TOTAL MAYO | \$ | 3.872.000 |



| | | |
|-------------------------|-----------|-------------------|
| TOTAL JUNIO | \$ | 2.831.000 |
| TOTAL 1 SEMESTRE | \$ | 19.823.000 |

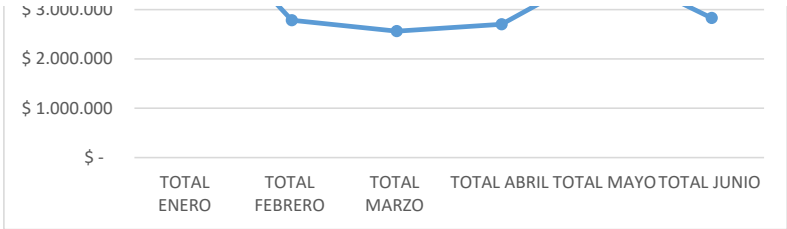

ANDRES YUSETH ERAZO BRAVO
LITTLE DRIVERS
NIT 16.834.337-4
ESTADO DE RESULTADOS
A DICIEMBRE 31 DE 2015

VALORES EXPRESADOS EN PESOS COLOMBIANOS

| | | % |
|---|---------------------|---------------|
| INGRESOS | | |
| INGRESOS OPERATIVOS | | |
| Alquiler de Vehiculos Infantiles | \$35.358.599 | |
| Total ingresos | \$35.358.599 | |
| COSTOS DE VENTAS Y/O PRESTACION DEL SERVICIO | | |
| Costo de Mantenimiento de Vehiculos | \$1.271.688 | 3,60% |
| Compra y Recarga de Baterias | \$1.430.649 | 4,05% |
| Compra de Repuestos e Insumos | \$529.870 | 1,50% |
| Servicios tecnicos | \$95.377 | 0,27% |
| Mantenimiento Eletrico | \$370.909 | 1,05% |
| TOTAL COSTOS DE VENTA Y/O PRESTACIONES DEL SERVICIO | \$3.698.493 | 10,46% |
| UTILIDAD BRUTA | \$31.660.106 | 89,54% |
| GASTOS DE ADMINISTRACION | | |
| Transporte | \$780.000 | 2,21% |
| Arrendamiento Bodega (kiosko) servicios publicos (energia kiosko) | \$2.220.345 | 6,28% |
| | \$390.000 | |
| TOTAL GASTOS DE ADMINISTRACION | \$3.390.345 | 9,59% |
| GASTOS DE VENTA Y/O PRESTACION DEL SERVICIO | | |
| Elementos de Aseo y Cafeteria | \$688.831 | 1,95% |
| Gastos de personal | \$6.189.660 | 17,51% |
| De comedor y refrigerios | \$211.950 | 0,60% |
| Transportes | \$408.200 | 1,15% |
| Servicios Publicos (energia concesion de espacios) | \$180.000 | 0,51% |
| Arrendamiento Zonas Comunes (concesion de espacios) | \$2.685.670 | 7,60% |
| TOTAL GASTOS DE VENTA Y/O PRESTACION DEL SERVICIO | \$10.364.311 | 29,31% |
| TOTAL GASTOS ADMINISTRATIVOS Y VENTAS | \$13.754.656 | 38,90% |
| UTILIDAD NETA | \$17.905.451 | 50,64% |

Andres Yuseth Erazo Bravo
C.C 16.834.337
Representante Legal

ANDRES YUSETH ERAZO BRAVO
LITTLE DRIVERS
NIT 16.834.337-4
ESTADO DE RESULTADOS
A DICIEMBRE 31 DE 2014

VALORES EXPRESADOS EN PESOS COLOMBIANOS

| | | % | VARIACION | VARIACION EN % |
|---|---------------------|---------------|---------------------|----------------|
| INGRESOS | | | | |
| INGRESOS OPERATIVOS | | | | |
| Alquiler de Vehiculos Infantiles | \$22.658.000 | | \$12.700.599 | 56% |
| Total ingresos | \$22.658.000 | | \$12.700.599 | 56% |
| COSTOS DE VENTAS Y/O PRESTACION DEL SERVICIO | | | | |
| Costo de Mantenimiento de Vehiculos | \$1.133.652 | 5,00% | \$138.036 | 12% |
| Compra y Recarga de Baterias | \$1.275.359 | 5,63% | \$155.290 | 12% |
| Compra de Repuestos e Insumos | \$472.355 | 2,08% | \$57.515 | 12% |
| Servicios tecnicos | \$85.024 | 0,38% | \$10.353 | 12% |
| Mantenimiento Eletrico | \$330.649 | 1,46% | \$40.260 | 12% |
| TOTAL COSTOS DE VENTA Y/O PRESTACIONES DEL SERVICIO | \$3.297.038 | 14,55% | \$401.455 | 12% |
| UTILIDAD BRUTA | \$19.360.962 | 85,45% | \$12.299.144 | 64% |
| GASTOS DE ADMINISTRACION | | | | |
| Transporte | \$480.000 | 2,12% | \$300.000 | 63% |
| Arrendamiento Bodega (kiosko) servicios publicos (energia kiosko) | \$2.159.695 | 9,53% | \$60.650 | 3% |
| | \$330.000 | 1,46% | \$60.000 | 18% |
| TOTAL GASTOS DE ADMINISTRACION | \$2.969.695 | 13,11% | \$420.650 | 14% |
| GASTOS DE VENTA Y/O PRESTACION DEL SERVICIO | | | | |
| Elementos de Aseo y Cafeteria | \$614.062 | 2,71% | \$74.769 | 12% |
| Gastos de personal | \$2.808.550 | 12,40% | \$3.381.110 | 120% |
| De comedor y refrigerios | \$188.050 | 0,83% | \$23.900 | 13% |
| Transportes | \$0 | 0,00% | \$408.200 | |
| Servicios Publicos (energia concesion de espacios) | \$180.000 | 0,79% | \$0 | 0% |
| Arrendamiento Zonas Comunes (concesion de espacios) | \$2.612.309 | 11,53% | \$73.360 | 3% |
| TOTAL GASTOS DE VENTA Y/O PRESTACION DEL SERVICIO | \$6.402.971 | 28,26% | \$3.961.340 | 62% |
| TOTAL GASTOS ADMINISTRATIVOS Y VENTAS | \$9.372.666 | 41,37% | \$4.381.990 | 47% |
| UTILIDAD NETA | \$9.988.296 | 44,08% | \$7.917.155 | 79% |

Lina Marcela Ibarra Restrepo
C.C 1.112.474.664
Contador publico T.P N° 237071-T

ANDRES YUSETH ERAZO BRAVO
LITTLE DRIVERS
NIT 16.834.337-4
ESTADO DE RESULTADOS
A JUNIO 30 DE 2016
VALORES EXPRESADOS EN PESOS COLOMBIANOS

| | | % |
|--|--------------|--------|
| INGRESOS | | |
| INGRESOS OPERATIVOS | | |
| Alquiler de Vehiculos Infantiles | \$19.823.000 | |
| Total ingresos | | |
| COSTOS DE VENTAS Y/O PRESTACION DEL SERVICIO | | |
| Costo de Mantenimiento de Vehiculos | \$720.000 | 3,63% |
| Compra y Recarga de Baterias | \$810.000 | 4,09% |
| Compra de Repuestos e Insumos | \$300.000 | 1,51% |
| Servicios tecnicos | \$54.000 | 0,27% |
| Mantenimiento Eletrico | \$210.000 | 1,06% |
| TOTAL COSTOS DE VENTA Y/O PRESTACIONES DEL SERVICIO | | |
| | \$2.094.000 | 10,56% |
| UTILIDAD BRUTA | | |
| | \$17.729.000 | 89,44% |
| GASTOS DE ADMINISTRACION | | |
| | | 0,00% |
| Transporte | \$210.000 | 1,06% |
| Arrendamiento Bodega (kiosko) | \$1.130.123 | 5,70% |
| servicios publicos (energia kiosko) | \$210.000 | 1,06% |
| TOTAL GASTOS DE ADMINISTRACION | | |
| | \$1.550.123 | 7,82% |
| GASTOS DE VENTA Y/O PRESTACION DEL SERVICIO | | |
| | | 0,00% |
| Elementos de Aseo y Cafeteria | \$390.000 | 1,97% |
| Gastos de personal | \$4.272.000 | 21,55% |
| De comedor y refrigerios | \$17.000 | 0,09% |
| Transportes | \$350.000 | 1,77% |
| Servicios Publicos (energia concesion de espacios) | \$90.000 | 0,45% |
| Arrendamiento Zonas Comunes (concesion de espacios) | \$1.366.967 | 6,90% |
| TOTAL GASTOS DE VENTA Y/O PRESTACION DEL SERVICIO | | |
| | \$6.485.967 | 32,72% |
| TOTAL GASTOS ADMINISTRATIVOS Y VENTAS | | |
| | \$8.036.091 | 40,54% |
| UTILIDAD NETA | | |
| | \$9.692.909 | 48,90% |

Andres Yusetth Erazo Bravo
C.C 16.834.337
Representante Legal

Lina Marcela Ibarra Restrepo
C.C 1.112.474.664
Contador publico T.P N° 237071-T

ANDRES YUSETH ERAZO BRAVO
LITTLE DRIVERS
NIT 16.834.337-4
ESTADO DE RESULTADOS
JULIO A DICIEMBRE 31 DE 2016
VALORES EXPRESADOS EN PESOS COLOMBIANOS

| | | % |
|--|---------------------|---------------|
| INGRESOS | | |
| INGRESOS OPERATIVOS | | |
| Alquiler de Vehiculos Infantiles | \$21.691.940 | |
| Total ingresos | \$21.691.940 | |
| COSTOS DE VENTAS Y/O PRESTACION DEL SERVICIO | | |
| Costo de Mantenimiento de Vehiculos | \$720.000 | 3,32% |
| Compra y Recarga de Baterias | \$810.000 | 3,73% |
| Compra de Repuestos e Insumos | \$300.000 | 1,38% |
| Servicios tecnicos | \$54.000 | 0,25% |
| Mantenimiento Eletrico | \$210.000 | 0,97% |
| TOTAL COSTOS DE VENTA Y/O PRESTACIONES DEL SERVICIO | \$2.094.000 | 9,65% |
| UTILIDAD BRUTA | \$19.597.940 | 90,35% |
| GASTOS DE ADMINISTRACION | | |
| Transporte | \$416.403 | 1,92% |
| Arrendamiento Bodega (kiosko) servicios publicos (energia kiosko) | \$1.206.633 | 5,56% |
| | \$210.000 | 0,97% |
| TOTAL GASTOS DE ADMINISTRACION | \$1.833.036 | 8,45% |
| GASTOS DE VENTA Y/O PRESTACION DEL SERVICIO | | |
| Elementos de Aseo y Cafeteria | \$390.000 | 1,80% |
| Gastos de personal | 3.304.350 | 15,23% |
| De comedor y refrigerios | \$113.150 | 0,52% |
| Transportes | \$217.918 | 1,00% |
| Servicios Publicos (energia concesion de espacios) | \$90.000 | 0,41% |
| Arrendamiento Zonas Comunes (concesion de espacios) | \$1.459.511 | 6,73% |
| TOTAL GASTOS DE VENTA Y/O PRESTACION DEL SERVICIO | \$5.574.928 | 25,70% |
| TOTAL GASTOS ADMINISTRATIVOS Y VENTAS | \$7.407.964 | 34,15% |
| UTILIDAD NETA | \$12.189.976 | 56,20% |

| | | % |
|--|---------------------|---------------|
| INGRESOS | | |
| INGRESOS OPERATIVOS | | |
| Alquiler de Vehiculos Infantiles | \$24.382.290 | |
| Total ingresos | \$24.382.290 | |
| COSTOS DE VENTAS Y/O PRESTACION DEL SERVICIO | | |
| Costo de Mantenimiento de Vehiculos | \$761.400 | 3,12% |
| Compra y Recarga de Baterias | \$856.575 | 3,51% |
| Compra de Repuestos e Insumos | \$317.250 | 1,30% |
| Servicios tecnicos | \$57.105 | 0,23% |
| Mantenimiento Eletrico | \$222.075 | 0,91% |
| | | 0,00% |
| TOTAL COSTOS DE VENTA Y/O PRESTACIONES DEL SERVICIO | \$2.214.405 | 9,08% |
| UTILIDAD BRUTA | \$22.167.885 | 90,92% |
| GASTOS DE ADMINISTRACION | | |
| Transporte | \$222.075 | 0,91% |
| Arrendamiento Bodega (kiosko) servicios publicos (energia kiosko) | \$1.237.839 | 5,08% |
| | \$240.000 | 0,98% |
| TOTAL GASTOS DE ADMINISTRACION | \$1.699.914 | 6,97% |
| GASTOS DE VENTA Y/O PRESTACION DEL SERVICIO | | |
| Elementos de Aseo y Cafeteria | \$412.425 | 1,69% |
| Gastos de personal | \$4.517.640 | 18,53% |
| De comedor y refrigerios | \$17.978 | 0,07% |
| Transportes | \$370.125 | 1,52% |
| Servicios Publicos (energia concesion de espacios) | \$90.000 | 0,37% |
| Arrendamiento Zonas Comunes (concesion de espacios) | \$1.497.257 | 6,14% |
| TOTAL GASTOS DE VENTA Y/O PRESTACION DEL SERVICIO | \$6.905.424 | 28,32% |
| TOTAL GASTOS ADMINISTRATIVOS Y VENTAS | \$8.605.338 | 35,29% |
| UTILIDAD NETA | \$13.562.547 | 55,62% |

CALCULO DE GASTOS DE VENTAS Y ADMINISTRACION DE PROYECTADOS

2016 - PRIMER SEMESTRE

TRANSPORTE - ADMINISTRACION

IPC - VARIACION SEMESTRAL PARA PROYECTADOS

| AÑO | 2DO SEMESTRE | ANUAL |
|--------------------------------|-------------------|-------|
| 2015 | 390.000 | 6,77% |
| TOTAL 2DO SEMESTRE 2016 | \$ 416.403 | |

GASTOS DE PERSONAL

IPC - VARIACION SEMESTRAL PARA PROYECTADOS

| AÑO | 2DO SEMESTRE | ANUAL |
|--------------------------------|---------------------|-------|
| 2015 | 3.094.830 | 6,77% |
| TOTAL 2DO SEMESTRE 2016 | \$ 3.304.350 | |

REFRIGERIO

IPC - VARIACION SEMESTRAL PARA PROYECTADOS

| AÑO | 2DO SEMESTRE | ANUAL |
|--------------------------------|-------------------|-------|
| 2015 | 105.975 | 6,77% |
| TOTAL 2DO SEMESTRE 2016 | \$ 113.150 | |

TRANSPORTE - VENTAS

IPC - VARIACION SEMESTRAL PARA PROYECTADOS

| AÑO | 2DO SEMESTRE | ANUAL |
|--------------------------------|-------------------|-------|
| 2015 | 204.100 | 6,77% |
| TOTAL 2DO SEMESTRE 2016 | \$ 217.918 | |

2017 - 2DO SEMESTRE

TRANSPORTE - ADMINISTRACION

IPC - VARIACION SEMESTRAL PARA PROYECTADOS

| AÑO | 1ER SEMESTRE | ANUAL |
|--------------------------------|-------------------|-------|
| 2016 | 210.000 | 5,75% |
| TOTAL 1ER SEMESTRE 2017 | \$ 222.075 | |

GASTOS DE PERSONAL

IPC - VARIACION SEMESTRAL PARA PROYECTADOS

| AÑO | 1ER SEMESTRE | ANUAL |
|--------------------------------|---------------------|-------|
| 2016 | 4.272.000 | 5,75% |
| TOTAL 1ER SEMESTRE 2017 | \$ 4.517.640 | |

REFRIGERIO

IPC - VARIACION SEMESTRAL PARA PROYECTADOS

| AÑO | 1ER SEMESTRE | ANUAL |
|--------------------------------|------------------|-------|
| 2016 | 17.000 | 5,75% |
| TOTAL 1ER SEMESTRE 2017 | \$ 17.978 | |

TRANSPORTE - VENTAS

IPC - VARIACION SEMESTRAL PARA PROYECTADOS

| AÑO | 1ER SEMESTRE | ANUAL |
|--------------------------------|-------------------|-------|
| 2016 | 350.000 | 5,75% |
| TOTAL 1ER SEMESTRE 2017 | \$ 370.125 | |

ALQUILER BODEGA KIOSKO

| AÑO | VALOR | IVA | TOTAL | TOTAL | IPC | TOTAL MAS IPC |
|-----------------------|-----------|-----|----------|-----------|-------|---------------|
| 2012-2013 JULIO-JUNIO | \$150.000 | 16% | \$24.000 | \$174.000 | 2,44% | \$3.660 |
| 2013-2014 JULIO-JUNIO | \$153.660 | 16% | \$24.586 | \$178.246 | 1,94% | \$2.981 |
| 2014-2015 JULIO-JUNIO | \$156.641 | 16% | \$25.063 | \$181.704 | 3,66% | \$5.733 |
| 2015-2016 JULIO-JUNIO | \$162.374 | 16% | \$25.980 | \$188.354 | 6,77% | \$10.993 |
| 2016-2017 JULIO-JUNIO | \$173.367 | 16% | \$27.739 | \$201.105 | | |
| 2016-2017 JULIO-JUNIO | \$173.367 | 19% | \$32.940 | \$206.306 | | |

PAGO ALQUILER KIOSKO ANUAL

| ENERO-JUNIO | JULIO-DICIEMBRE | TOTAL | AÑO |
|-------------|-----------------|-------------|------|
| \$1.069.474 | \$1.090.221 | \$2.159.695 | 2014 |
| \$1.090.221 | \$1.130.123 | \$2.220.345 | 2015 |
| \$1.130.123 | \$1.206.633 | \$2.336.756 | 2016 |
| \$1.237.839 | | \$1.237.839 | 2017 |

ALQUILER ZONA CONCESIÓN DE ESPACIO

| AÑO | VALOR | IVA | TOTAL | TOTAL | IPC | TOTAL MAS IPC |
|-----------------------|-----------|-----|----------|-----------|-------|---------------|
| 2012-2013 JULIO-JUNIO | \$181.436 | 16% | \$29.030 | \$210.466 | 2,44% | \$4.427 |
| 2013-2014 JULIO-JUNIO | \$185.863 | 16% | \$29.738 | \$215.601 | 1,94% | \$3.606 |
| 2014-2015 JULIO-JUNIO | \$189.469 | 16% | \$30.315 | \$219.784 | 3,66% | \$6.935 |
| 2015-2016 JULIO-JUNIO | \$196.403 | 16% | \$31.425 | \$227.828 | 6,77% | \$13.297 |
| 2016-2017 JULIO-JUNIO | \$209.700 | 16% | \$33.552 | \$243.252 | | |
| 2016-2017 JULIO-JUNIO | \$209.700 | 19% | \$39.843 | \$249.543 | | |

PAGO ALQUILER CONCESION DE ESPACIO ANUAL

| ENERO-JUNIO | JULIO-DICIEMBRE | TOTAL | AÑO |
|-------------|-----------------|-------------|------|
| \$1.293.607 | \$1.318.703 | \$2.612.309 | 2014 |
| \$1.318.703 | \$1.366.967 | \$2.685.670 | 2015 |
| \$1.366.967 | \$1.459.511 | \$2.826.478 | 2016 |
| \$1.497.257 | | \$1.497.257 | 2017 |

ENERGIA BODEGA KIOSKO

| VALOR MENSUAL | MESES | VALOR | TOTAL | AÑO | TOTAL AÑO |
|---------------|-------|----------|-----------|------|-----------|
| | 6 | \$25.000 | \$150.000 | 2014 | \$330.000 |
| | 6 | \$30.000 | \$180.000 | 2015 | \$390.000 |
| | 6 | \$35.000 | \$210.000 | 2016 | \$450.000 |
| | 6 | \$40.000 | \$240.000 | 2017 | \$240.000 |

ENERGIA CONCESION DE ESPACIO

| VALOR | MESES | TOTAL | AÑO |
|----------|-------|-----------|------|
| \$15.000 | 12 | \$180.000 | 2014 |
| \$15.000 | 12 | \$180.000 | 2015 |
| \$15.000 | 12 | \$180.000 | 2016 |
| \$15.000 | 6 | \$90.000 | 2017 |

CALCULO DE COSTOS DE VENTAS

| AÑO 2014 | | | |
|-------------------------------------|-------|-----------|-------------|
| NOMBRE | MESES | VALOR | TOTAL |
| Costo de Mantenimiento de Vehiculos | 10 | \$113.365 | \$1.133.652 |
| Compra y Recarga de Baterias | 10 | \$127.536 | \$1.275.359 |
| Compra de Repuestos e Insumos | 10 | \$47.236 | \$472.355 |
| Servicios tecnicos | 10 | \$8.502 | \$85.024 |
| Mantenimiento Eletrico | 10 | \$33.065 | \$330.649 |
| Elementos de Aseo y Cafeteria | 10 | \$61.406 | \$614.062 |

| AÑO 2015 | | | |
|-------------------------------------|-------|-----------|-------------|
| NOMBRE | MESES | VALOR | TOTAL |
| Costo de Mantenimiento de Vehiculos | 11 | \$115.608 | \$1.271.688 |
| Compra y Recarga de Baterias | 11 | \$130.059 | \$1.430.649 |
| Compra de Repuestos e Insumos | 11 | \$48.170 | \$529.870 |
| Servicios tecnicos | 11 | \$8.671 | \$95.377 |
| Mantenimiento Eletrico | 11 | \$33.719 | \$370.909 |
| Elementos de Aseo y Cafeteria | 11 | \$62.621 | \$688.831 |

| AÑO 2016 | | | |
|-------------------------------------|-------|-----------|-------------|
| NOMBRE | MESES | VALOR | TOTAL |
| Costo de Mantenimiento de Vehiculos | 12 | \$120.000 | \$1.440.000 |
| Compra y Recarga de Baterias | 12 | \$135.000 | \$1.620.000 |
| Compra de Repuestos e Insumos | 12 | \$50.000 | \$600.000 |
| Servicios tecnicos | 12 | \$9.000 | \$108.000 |
| Mantenimiento Eletrico | 12 | \$35.000 | \$420.000 |
| Elementos de Aseo y Cafeteria | 12 | \$65.000 | \$780.000 |

| AÑO 2017 | | | |
|-------------------------------------|-------|-----------|-----------|
| NOMBRE | MESES | VALOR | TOTAL |
| Costo de Mantenimiento de Vehiculos | 6 | \$126.900 | \$761.400 |
| Compra y Recarga de Baterias | 6 | \$142.763 | \$856.575 |
| Compra de Repuestos e Insumos | 6 | \$52.875 | \$317.250 |
| Servicios tecnicos | 6 | \$9.518 | \$57.105 |
| Mantenimiento Eletrico | 6 | \$37.013 | \$222.075 |
| Elementos de Aseo y Cafeteria | 6 | \$68.738 | \$412.425 |

| ITEM | DETALLE | VALOR |
|---------------------|-------------------------------------|------------------|
| 2 | BATERIA SECAS ESTACIONARIAS | \$127.536 |
| 1 | MOTORES | \$28.341 |
| 5 | REPUESTOS ELECTRICOS | \$14.171 |
| 3 | REPUESTOS CONTROL REMOTO FUTABA | \$22.673 |
| 4 | SERVICIO TALLER METAL-MECANICA | \$8.502 |
| 5 | PAGO ENERGIA TALLER CASA | \$18.894 |
| 3 | GASTOS TALLER CONSUMIBLES | \$5.668 |
| 1 | MANTENIMIENTO LLANTAS Y MOTOREDUCTO | \$85.024 |
| 6 | ELEMENTOS DE LIMPIEZ Y ESTETICA | \$61.406 |
| 3 | TORNILLERIA, CABLES Y ACCESORIOS | \$18.894 |
| TOTAL GASTOS | | \$391.110 |

| ITEM | DETALLE | VALOR |
|---------------------|-------------------------------------|------------------|
| 2 | BATERIA SECAS ESTACIONARIAS | \$130.059 |
| 1 | MOTORES | \$28.902 |
| 5 | REPUESTOS ELECTRICOS | \$14.451 |
| 3 | REPUESTOS CONTROL REMOTO FUTABA | \$23.122 |
| 4 | SERVICIO TALLER METAL-MECANICA | \$8.671 |
| 5 | PAGO ENERGIA TALLER CASA | \$19.268 |
| 3 | GASTOS TALLER CONSUMIBLES | \$5.780 |
| 1 | MANTENIMIENTO LLANTAS Y MOTOREDUCTO | \$86.706 |
| 6 | ELEMENTOS DE LIMPIEZ Y ESTETICA | \$62.621 |
| 3 | TORNILLERIA, CABLES Y ACCESORIOS | \$19.268 |
| TOTAL GASTOS | | \$398.848 |

| ITEM | DETALLE | VALOR |
|---------------------|-------------------------------------|------------------|
| 2 | BATERIA SECAS ESTACIONARIAS | \$135.000 |
| 1 | MOTORES | \$30.000 |
| 5 | REPUESTOS ELECTRICOS | \$15.000 |
| 3 | REPUESTOS CONTROL REMOTO FUTABA | \$24.000 |
| 4 | SERVICIO TALLER METAL-MECANICA | \$9.000 |
| 5 | PAGO ENERGIA TALLER CASA | \$20.000 |
| 3 | GASTOS TALLER CONSUMIBLES | \$6.000 |
| 1 | MANTENIMIENTO LLANTAS Y MOTOREDUCTO | \$90.000 |
| 6 | ELEMENTOS DE LIMPIEZ Y ESTETICA | \$65.000 |
| 3 | TORNILLERIA, CABLES Y ACCESORIOS | \$20.000 |
| TOTAL GASTOS | | \$414.000 |

| ITEM | DETALLE | VALOR |
|---------------------|-------------------------------------|------------------|
| 2 | BATERIA SECAS ESTACIONARIAS | \$142.763 |
| 1 | MOTORES | \$31.725 |
| 5 | REPUESTOS ELECTRICOS | \$15.863 |
| 3 | REPUESTOS CONTROL REMOTO FUTABA | \$25.380 |
| 4 | SERVICIO TALLER METAL-MECANICA | \$9.518 |
| 5 | PAGO ENERGIA TALLER CASA | \$21.150 |
| 3 | GASTOS TALLER CONSUMIBLES | \$6.345 |
| 1 | MANTENIMIENTO LLANTAS Y MOTOREDUCTO | \$95.175 |
| 6 | ELEMENTOS DE LIMPIEZ Y ESTETICA | \$68.738 |
| 3 | TORNILLERIA, CABLES Y ACCESORIOS | \$21.150 |
| TOTAL GASTOS | | \$437.805 |

1. IPC. Variación mensual y anual.

Total nacional (2009 - 2017)

2009 - 2017 (Diciembre)

| Años | Variación % | | | Años | Variación % | | |
|------|-------------|-------|------|-------------|-------------|-------------|-------------|
| | Mensual | Anual | | | Mensual | Anual | |
| 2009 | 0,08 | 2,00 | 2,00 | 2015 | 0,62 | 6,77 | 6,77 |
| 2010 | 0,65 | 3,17 | 3,17 | 2016 | 0,42 | 5,75 | 5,75 |
| 2011 | 0,42 | 3,73 | 3,73 | 2017 | 0,38 | 4,09 | 4,09 |
| 2012 | 0,09 | 2,44 | 2,44 | | | | |
| 2013 | 0,26 | 1,94 | 1,94 | | | | |
| 2014 | 0,27 | 3,66 | 3,66 | | | | |

Fuente: DANE.

Nota: La diferencia en la suma de las variables, obedece al sistema de aproximación y redondeo.

Actualizado el 5 de enero de 2018



Brunal Abogados <juridico@brunalabogados.com>

Proyección de ingresos a Junio 30 de 2017 LITTLE DRIVERS

Brunal Abogados & Asociados <brunalabogados@gmail.com>

26 de marzo de 2019, 09:56

Para: Heidy Ramírez Daccach <hramirez@salazarramirez.com>, SALAZAR RAMIREZ <contacto@salazarramirez.com>

Estimada Heidy, buenos días:

De manera atenta, te reenvío el último mensaje del señor Andrés Yuseth Erazo, mediante el cual nos remite en adjunto información relevante para la proyección de utilidades y estimaciones que se están realizando.

Agradezco tu amable atención. Quedo atenta a tu respuesta.

Saludos,

[Texto citado oculto]

2 archivos adjuntos



INFORME ESTADOS DE RESULTADOS AÑOS 2014,2015 PRIMER SEMESTRE 2016.pdf

515K



ASIENTOS CONTABLES-ANDRES YUSETH ERAZO BRAVO (3).xlsx

186K



Caso | Andrés Yuseth Erazo Bravo

Brunal Abogados & Asociados <brunalabogados@gmail.com>

5 de abril de 2019, 10:18

Para: ANDRES YUSETH ERAZO BRAVO <andrel013@hotmail.com>

CC: HEIDY RAMIREZ DACCACH <hramirez.abogados@gmail.com>, Heidy Ramírez Daccach <hramirez@salazarramirez.com>, SALAZAR RAMIREZ <contacto@salazarramirez.com>

Estimado Andrés Yuseth, buenos días:

De acuerdo a lo conversado, me permito enviar en adjunto la proyección de utilidades futuras que elaboró la abogada para la reclamación. En este momento ella tiene pendiente entregarnos la comunicación escrita por medio de la cual se requiera al Centro Comercial para que concilie la suma que se estime pertinente por los daños y perjuicios ocasionados con la terminación de los contratos y el acoso administrativo; tan pronto recibamos dicha comunicación la enviaremos al Centro Comercial.

Agradezco tu amable atención.

Saludos,

----- Forwarded message -----

De: **SALAZAR RAMIREZ** <contacto@salazarramirez.com>

Date: vie., 22 mar. 2019 a las 13:58

Subject: Documentos

To: Brunal Abogados & Asociados <brunalabogados@gmail.com>

Buenas tardes,

Adjunto documentos solicitados.

Atentamente,

Alejandra Hurtado

WWW.SALAZARRAMIREZ.COM

***** AVISO LEGAL ***** Este mensaje es solamente para la persona a la que va dirigido. Puede contener información confidencial o legalmente protegida. No hay renuncia a la confidencialidad o privilegio por cualquier transmisión mala/errónea. Si usted ha recibido este mensaje por error, le rogamos que borre de su sistema inmediatamente el mensaje así como todas sus copias, destruya todas las copias del mismo de su disco duro y notifique al remitente. No debe, directa o indirectamente, usar, revelar, distribuir, imprimir o copiar ninguna de las partes de este mensaje si no es usted el destinatario. Cualquier opinión expresada en este mensaje proviene del remitente, excepto cuando el mensaje establezca lo contrario y el remitente este autorizado para establecer que dichas opiniones provienen de Salazar Ramírez Abogados. Notese que el correo electrónico vía Internet no permite asegurar ni la confidencialidad de los mensajes que se transmiten ni la correcta recepción de los mismos. En el caso de que el destinatario de este mensaje no consintiera la utilización del correo electrónico vía Internet, rogamos lo ponga en nuestro conocimiento de manera inmediata.

***** DISCLAIMER ***** This message is intended exclusively for the named person. It may contain confidential, proprietary or legally privileged information. No confidentiality or privilege is waived or lost by any mistransmission. If you receive this message in error, please immediately delete it and all copies of it from your system, destroy any hard copies of it and notify the sender. You must not, directly or indirectly, use, disclose, distribute, print, or copy any part of this message if you are not the intended recipient. Any views expressed in this message are those of the individual sender, except where the message states otherwise and the sender is authorised to state them to be the views of Salazar Ramírez Abogados. Please note that internet e-mail neither guarantees the confidentiality nor the proper receipt of the message sent. If the addressee of this message does not consent to the use of internet e-mail, please communicate it to us immediately.

--

Alejandro Hernández Banguero :: Asociado

Brunal Abogados & Asociados :: Cra 4 # 10-44 Oficina 906 :: Cali, Colombia



tel: (57 2) 397.6163 / 396.1832 cel: (57) 301.746.3039 / 300.300.9859

e-mail: juridico1@brunalabogados.com web: www.brunalabogados.com

 ANALISIS RETORNO DE UTILIDADES LITTLE DRIVERS - ANALISIS.pdf
50K

PROYECCIÓN UTILIDADES FUTURAS ANDRES YUSETH ERASO LITTE DRIVERS ANEXO DIAGNOSTICO LEGAL

A. CONSIDERANDO EL PERJUICIO RECIBIDO POR LA FINALIZACIÓN ANTICIPADA DEL CONTRATO SE PROCEDE A REALIZAR ANÁLISIS DE VALOR CON LOS SIGUIENTES PARÁMETROS DE CÁLCULO.

1. EL CRECIMIENTO POBLACIONAL DEL CENTRO COMERCIAL DESDE 2010 Y PROYECTADO HASTA 2020 MUESTRA LO SIGUIENTE

| AÑO | POBLACIÓN | CRECIMIENTO | TASA DE CRECIMIENTO |
|------|-----------|-------------|---------------------|
| 2010 | 107.730 | | |
| 2017 | 124.586 | 16.856 | 15,65% |
| 2020 | 132.540 | 7.954 | 6,38% |

DEL AÑO 2010 AL 2017 LA POBLACIÓN CRECIÓ UN 15.65% EN 7 AÑOS Y SE ESPERA QUE EN TRES AÑOS HASTA EL 2020 SE CRESCA UN 6.38%, DE ESTO SE PUEDE INFERIR ENTONCES QUE EL CRECIMIENTO POBLACIONAL PROMEDIO ANUAL ES DE 2481 PERSONAS , QUE A SU VEZ SIGNIFICA EL 2.30% DE CRECIMIENTO ANUAL.

2. EL SEGUNDO SEMESTRE ES SIEMPRE EL PUNTO MÁXIMO DE MOVIMIENTO DE LA ECONOMIA DONDE LAS VENTAS SE INCREMENTAN EN UN 15% VS EL SEMESTRE ANTERIOR

3. EL INCREMENTO DE PRECIOS PARA EL 2017 ESTÁ DEFINIDO EN UN 8%

| | B. ESTADO DE RESULTADOS INTEGRALES PROYECTADOS | | | | | |
|---|--|----------------|----------------------|----------------|-------------------|----------------|
| | ENERO -JUNIO 2016 | % VENTA | JULIO-DICIEMBRE 2016 | % VENTA | ENERO -JUNIO 2017 | % VENTA |
| INGRESOS | 23.206.000 | 100,00% | 26.686.900 | 100,00% | 25.638.917 | 100,00% |
| SERVICIOS TECNICOS | 387.500 | 1,67% | 445.625 | 1,67% | 428.126 | 1,67% |
| MANTENIMIENTO DE VEHICULOS | 722.755 | 3,11% | 831.168 | 3,11% | 798.529 | 3,11% |
| COMPRA Y RECARGA DE BATERIAS | 1.240.250 | 5,34% | 1.426.288 | 5,34% | 1.370.278 | 5,34% |
| COMPR DE REPUESTOS E INSUMOS V | 1.137.891 | 4,90% | 1.137.891 | 4,26% | 1.137.891 | 4,44% |
| SERVICIO MOBIL | 365.800 | 1,58% | 365.800 | 1,37% | 365.800 | 1,43% |
| INSTALACIONES ELECTRICAS | 1.118.290 | 4,82% | 1.118.290 | 4,19% | 1.118.290 | 4,36% |
| TOTAL COSTO PRESTACIÓN DE SERVICIO | 4.972.486 | 21,43% | 5.325.062 | 19,95% | 5.218.913 | 20,36% |
| UTILIDAD BRUTA | 18.233.514 | 78,57% | 21.361.838 | 80,05% | 20.420.004 | 79,64% |
| GASTOS DE PERSONAL | 4.772.100 | 20,56% | 4.772.100 | 17,88% | 4.772.100 | 18,61% |
| TRANSPORTE | 259.900 | 1,12% | 298.885 | 1,12% | 287.148 | 1,12% |
| ARRENDAMIENTO BODEGA | 1.752.500 | 7,55% | 1.752.500 | 6,57% | 1.752.500 | 6,84% |
| ELEMENTOS DE ASEO Y CAFETERIA | 320.455 | 1,38% | 368.523 | 1,38% | 354.052 | 1,38% |
| GASTOS DE ALIMENTACIÓN | 132.313 | 0,57% | 152.160 | 0,57% | 146.185 | 0,57% |
| SERVICIOS PUBLICOS | 292.289 | 1,26% | 336.132 | 1,26% | 322.933 | 1,26% |
| ARRENDAMIENTO ZONAS COMUNES | 955.909 | 4,12% | 955.909 | 3,58% | 955.909 | 3,73% |
| TOTAL GASTOS OPERACIONALES | 8.485.466 | 36,57% | 8.636.210 | 32,36% | 8.590.826 | 33,51% |
| UTILIDAD ANTES DE IMPUESTOS | 9.748.048 | 42,01% | 12.725.629 | 47,68% | 11.829.178 | 46,14% |
| TOTAL UTILIDADES ACUMULADAS | 24.554.807 | | | | | |

C. UTILIDADES ACUMULADAS DEJADAS DE RECIBIR POR INCUMPLIMIENTO EN PRORROGA DESDE JUNIO DEL 2016 HASTA JUNIO 2017

1. LAS UTILIDADES ACUMULADAS DEL AÑO DEJADO DE FACTURAR ASCIENDEN A \$24.554.807

2. AL MOMENTO DE LA INDEMNIZACIÓN A SU VEZ SE DEBEN DE RECONOCER EL VALOR DEL DINERO EN EL TIEMPO DESDE JUNIO DE 2017 A LA FECHA PARA LO CUAL UTILIZAREMOS EN EL CALCULO LA TASA DE USURA VIGENTE A MARZO 2019, RESULTANDO EL SIGUIENTE CALCULO:

| | | |
|----------------------------|-----------|-------------------|
| VALOR PASADO | \$ | 24.554.807 |
| TASA DE INTERES ANUAL | | 29,06% |
| PERIODOS | | 1,75 |
| INTERESES ADEUDADOS | \$ | 13.817.855 |
| VALOR PRESENTE | \$ | 38.372.662 |

D. CONCLUSIÓN

1. EL CENTRO COMERCIAL DEBE RECONOCER EL VALOR DE LAS UTILIDADES CORRESPONDIENTES AL AÑO QUE NO PERMITIÓ LAS ACTIVIDADES Y ADEMÁS LOS INTERESES DEL TIEMPO TRANSCURRIDO DESDE LA OPORTUNIDAD DE REALIZACIÓN DE DICHAS ACTIVIDADES HASTA LA FECHA, LO QUE SUMA UN TOTAL DE \$38.372.662 PESOS MONEDA NACIONAL CORRIENTE

CONCEPTO EMITIDO POR:

LUIS GIOVANNY ALVAREZ MALDONADO
CONTADOR PUBLICO: TP 235892-T



Brunal Abogados <juridico@brunalabogados.com>

Solicitud C.C. Alfaguara | Andrés Yuseth Erazo Bravo

Brunal Abogados & Asociados <brunalabogados@gmail.com>
Para: ANDRES YUSETH ERAZO BRAVO <andrel013@hotmail.com>

29 de mayo de 2019, 15:53

Estimado Andrés Yuseth, buenas tardes:

De manera atenta, te envío en adjunto la solicitud que vamos a presentar ante el Centro Comercial Alfaguara para tu revisión y comentarios. Si estás de acuerdo con la misma, te pido por favor nos la remitas firmada para poder radicarla en el centro comercial.

Por nuestra parte, también vamos a remitir una comunicación al Centro Comercial, mediante la cual se les invita a solucionar la controversia mediante una negociación directa en nuestra oficina.

Agradezco tu amable atención. Quedo atento a tus comentarios.

Saludos,

--

Alejandro Hernández Banguero :: Asociado

Brunal Abogados & Asociados :: Cra 4 # 10-44 Oficina 906 :: Cali, Colombia



tel: (57 2) 397.6163 / 396.1832 cel: (57) 301.746.3039 / 300.300.9859

e-mail: juridico1@brunalabogados.com web: www.brunalabogados.com



RECLAMACIÓN - Centro Comercial Alfaguara.pdf
363K

Viviana Bernal



Las buenas relaciones laborales son indispensables para las empresa y sus trabajadores

☑ Revisa, actualiza y mejora:

+ Contratos la laborales.

+ Condiciones en el trabajo.

☑ Demandas laborales ante juez.

☑ Procesos ante el Ministerio de Trabajo.

☑ Capacitaciones para la mejora de los procesos y las relaciones laborales.

Agenda tu cita a continuación con Exjuez Laboral:

Whatsapp aquí

Roccy Latorre



El incumplimiento de los contratos o obligaciones son definidos por un juez

- ☑ Revisa tus casos de incumplimiento de:
 - + Contratos de arrendamientos.
 - + Contratos de compraventa.
- ☑ Realiza procesos de cobros ejecutivos.
- ☑ Soluciona disputas que tengan que ver con tus bienes.
- ☑ Logra la mejor representación de tu caso.

Agenda tu cita a continuación con un Exjuez Civil:

[Whatsapp aquí](#)

brunalabogados.com/isabel-munoz/

www.contraloria.go... Catálogo - Universi... La fiducia mercantil... Excel and docx file...

b brunal abogados

Servicios **Abogados** Constitución de

Isabel Muñoz



b brunal abogados

Servicios **Abogados** Constitución

L OS DERECHOS LABORALES Y PENSIONALES DE LAS PERSONAS TIENEN SUMA IMPORTANCIA EN COLOMBIA.

Abogada de la Universidad San Buenaventura, Especialista en Seguridad Social de la Universidad Javeriana, Magister en Derecho Internacional de la Empresa de la Universidad de Barcelona. Con más de 9 años de experiencia profesional, ha sido abogada laboral de las principales empresas del Valle del Cauca y defensora de los derechos laborales de las personas.

FORMACIÓN ACADÉMICA

Universidad: Universidad San Buenaventura
Programa: Derecho
Título: Abogada
Año: 2008

Universidad: Universidad Javeriana
Programa: Especialización en Seguridad Social
Título: Especialista en Seguridad Social
Año: 2012

Universidad: Universidad de Barcelona
Programa: Maestría en Derecho Internacional de la Empresa
Título: Magister en Derecho Internacional de la Empresa
Año: 2014

MEMBRESIA

Miembro del Colegio de Abogados San Buenaventura.

brunalabogados.com/saulo-garcia/

www.contraloria.go... Catálogo - Universi... La fiducia mercantil... Excel and docx file.

[Servicios](#) [Abogados](#) [Constitución c](#)

Saulo García



brunalabogados.com/saulo-garcia/

www.contraloria.go... Catálogo - Universi... La fiducia mercantil... Excel and docx file

[Servicios](#) [Abogados](#) [Constitución](#)

LUCHARÉ PARA PROTEGER SUS DERECHOS LEGALES.

Abogado de la universidad libre, cursando Maestría en Derecho médico en la universidad Externado de Colombia y profesional en Enfermería; con experiencia de trabajo jurídico y asistencial en alta complejidad, calidad científica, técnica y humanística que me posicionan como experto en salud de acuerdo a los nuevos modelos de atención y la normatividad vigente.

Cuento con capacidad de liderazgo; con experticia para realizar representación y asesorías legales, jurídicas en los litigios pertinentes al campo de la salud, tanto para personas naturales como para profesionales de salud.

FORMACIÓN ACADÉMICA

Universidad: Universidad libre

Programa: Derecho

Título: Abogado



Brunal Abogados & Asociados <brunalabogados@gmail.com>

Respuesta comunicado Whatsapp

3 mensajes

Alexandra Brunal <abrunal@brunalabogados.com>
Para: gerencia@ramirezdaccach.com, brunalabogados@gmail.com

9 de octubre de 2019, 14:06

Buenas tardes Heidy,

1. Que bueno que tu cliente te haya confirmado que él está al tanto de todo.
2. La copia del expediente se pedirá la próxima semana y de igual forma, cómo lo hablamos por teléfono, el estado actual del proceso es que se encuentra programada una audiencia para el 14 de noviembre de 2019. Adjunto auto.
3. La facturación y el cobro se encuentra a tu cargo, lo que recuerdo es que la factura quedó mal porque se le cobró cómo empresa y no cómo persona natural, esto es lo que recuerdo, puedo estar infinitamente equivocada porque no tengo formación contable y cómo no soy quien factura desconozco la forma en que se han cobrado los honorarios, además no se que decisión tomaría tu contador si anular, modificar o cambiar la factura y él es quien deberá aclarar este punto no yo, además de decir cómo se va a facturar el resto de los honorarios. Quedo atenta a que me confirmes.
4. A Mario se le debe hacer una facturación por una diligencia en la Cámara de Comercio por la suma de \$373.000 + IVA.

Quedo atenta a cualquier solicitud adicional por este medio, celular, números fijos, personalmente. Todas serán atendidas.

Saludos.

 **auto por medio del cual se fija audiencia.pdf**
411K

Brunal Abogados & Asociados <brunalabogados@gmail.com>
Para: gerencia@ramirezdaccach.com

9 de octubre de 2019, 14:13

Buenas tardes Heidy,

Adicional a lo antes mencionado, me permito informarte que el informe se remitirá el día 15 de octubre de 2019.

[El texto citado está oculto]

--

Alexandra Brunal Obregón :: Abogada

Brunal Abogados & Asociados :: Cra 4 # 10-44 Oficina 906:: Cali, Colombia



tel: (57 2) 397.6163 / 396.1832 cel: (57) 300.300.9859 / 318.316.5321

e-mail: abrunal@brunalabogados.com web: www.brunalabogados.com

Heidy Ramirez <gerencia@ramirezdaccach.com>
Para: Alexandra Brunal <abrunal@brunalabogados.com>
Cc: brunalabogados@gmail.com

10 de octubre de 2019, 7:48

Buenas tardes,

Sobre la factura el asunto fue resuelto al interior de mi empresa, con ello no se afectó a nadie.

Lo único que se hizo es que la persona a quien se le facturó (Mario) por ser persona natural No Se le hizo retención en la fuente.

Seguiremos facturando al cliente a través de la sociedad RAMÍREZ DACCACH ABOGADOS S.A.S.

Por favor, especificar y detallar qué trámite se le está cobrando para incluirlo en el concepto o descripción del servicio.

Atentamente,

HRD

[El texto citado está oculto]

--

HEIDY RAMIREZ DACCACH
RAMIREZ DACCACH ABOGADOS S.A.S.

INFORME SECRETARIAL.- A despacho del señor Juez el presente proceso informando que la Dra. HELENA ISAZA LEON, apoderada de la señora DANIELLA SARDI BLUM, contestó de la demanda, dentro del término de ley. Sírvase proveer.

KATHERINE GOMEZ
Secretaria

RAMA JUDICIAL



JUZGADO TRECE DE FAMILIA DEL CIRCUITO DE ORALIDAD

AUTO No. 2094

Santiago de Cali, Treinta (30) de septiembre de dos mil Diecinueve (2019)

Rad. 2019-0226
DEMANDANTE: MARIO JUNIOR ANGULO MOSQUERA
DEMANDADO: DANIELLA SARDI BLUM
PROCESO: REGULACION DE CUOTA ALIMENTARIA

En virtud del informe secretarial que antecede, se fijara fecha para llevar a cabo Audiencia Inicial de conformidad con el artículo 392 del Código General del Proceso. Por lo anterior, el juzgado,

DISPONE:

1. **TENER** por contestada la presente demanda.
2. **CITAR** a las PARTES para realizar interrogatorio que hará el Juez en audiencia, y en la cual se realizaran y practicaran las actividades previstas en los artículos 372 y 373 del C.G.P.
3. **ABRASE** el presente proceso a pruebas:

A. PRUEBAS PARTE DEMANDANTE:

DOCUMENTALES: Téngase como prueba documental en el valor probatorio que le asigna la Ley, a todos y cada uno de los documentos allegados por la parte actora en la demanda que obran en el expediente, descritos desde el folio 3 hasta el 27 del cuaderno principal.

TESTIMONIALES: Ordénese recibir las declaraciones de ANDREA DE ANGULO, ZULLY JIMENA TOSSE y ANDRES GALINDO.

B. PRUEBAS PARTE DEMANDADA:

DOCUMENTALES: Téngase como prueba documental en el valor probatorio que le asigna la Ley, a todos y cada uno de los documentos allegados por la parte actora en la demanda que obran en el expediente, descritos en desde el folio 66 al 77 del cuaderno principal.

TESTIMONIALES: Ordénese recibir las declaraciones de RODRIGO SANTACOLOMA PELAEZ y NATALIA RODRIGUEZ HOYOS.

4. PRUEBAS DE OFICIO:

- Oficiar a la comisaria Quinta de Familia - Casa de Justicia Siloe- a fin de que remitan copia autentica del acta de conciliación No. 02559-14 de noviembre 28 de 2014.

9. FIJAR fecha para llevar a cabo Audiencia Inicial de conformidad con el artículo 392 del Código General del Proceso, para el día 14 del mes de Noviembre de 2019 a las 11:00 am.

NOTIFIQUESE

HENRY CLAVIJO CORTES

Juez.-

JUZGADO TRECE DE FAMILIA DE CALI - VALLE

En estado No. 162 hoy notifico a las partes el auto que antecede (Art. 230 del C.G.P.).

Santiago de Cali 11 OCT 2019

KATHERINE GOMEZ
SECRETARIA



Brunal Abogados & Asociados <brunalabogados@gmail.com>

Saludos

1 mensaje

Brunal Abogados & Asociados <brunalabogados@gmail.com>
Para: contacto@salazarramirez.com, hramirez@salazarramirez.com

3 de noviembre de 2017, 15:59

Estimada Heidy,

Adjunto lo solicitado,

Un abrazo muy especial

--

Alexandra Brunal Obregón :: Abogada

Brunal Abogados & Asociados :: Cra 4 # 10-44 Oficina 906:: Cali, Colombia



tel: (57 2) 397.6163 / 396.1832 cel: (57) 300.300.9859 / 318.316.5321

e-mail: abrunal@brunalabogados.com web: www.brunalabogados.com

4 adjuntos

 **ANSIR VERA.pdf**
672K

 **Propuesta - ANSIR VERA.pdf**
668K

 **PROPUESTA ANSIR VERA .pdf**
165K

 **PROPUESTA ANSIR VERA .pdf**
165K

SERVICIO ASESORÍA EMPRESARIAL

ANZIR VERA SALAZAR
PROCESOS JUDICIALES
Propuestas de Servicios

I. NUESTRO ENTENDIMIENTO

1.1.El señor ANZIR VERA SALAZAR y sus hijos son es poseedores de 2.700 acciones de la Industria Colombiana de Puertas Manuales y Automáticas. INCOLPUERTAS S.A.S., lo que representa el 45% de la participación total.

1.2.JAN CRISTIAN VERA laboraba en INCOLPUERTAS S.A.S., quien es hijo de ANZIR y laboraba en INCOLPUERTAS, pudo constatar que el señor NELSON MUÑOZ DIAZ, en su calidad de gerente de INCOLPUERTAS S.A.S. realizó gestiones administrativas desleales frente a la compañía que él representa, al desviar la clientela de INCOLPUERTAS S.A.S. para que esta sea atendida en la empresa METAL MUÑOZ S.A.S. empresa donde el señor NELSON MUÑOZ tienen intereses patrimoniales. Dicho actuar está sustentado en correos electrónicos que se encuentran en poder de JAN CRISTIAN VERA.

1.3.Adicionalmente se evidencia que el señor NELSON MUÑOZ DIAZ, en su calidad de gerente de INCOLPUERTAS S.A.S., realizó operaciones financieras que iban en detrimento de los intereses patrimoniales de la empresa INCOLPUERTAS S.A.S. cuyas pruebas documentales sirvieron de soporte para la demanda que actualmente cursa en la Superintendencia de Sociedades en contra de la sociedad INCOLPUERTAS S.A.S. y los señores CARLOS MUÑOZ DIAZ, NELSON MUÑOZ DIAZ.

1.4 La liquidación y la indemnización de los contratos laborales de los señores ANZIR VERA SALAZAR, JAN CRISTIAN VERA y ALEXANDRA VERA, no fue entregada el día de la desvinculación de los cargos ejercidos por estos en la empresa INCOLPUERTAS S.A.S.

II. OBJETO DE LA PROPUESTA

Derecho Societario: Proyectar, promover, atender la Acción de Competencia Desleal por la desviación de la clientela, ante la Superintendencia de Industria y Comercio, dentro de los términos legales y llevarla hasta sentencia en última instancia que no sea susceptible de recursos de ley; contra la SOCIEDAD INDUSTRIA COLOMBIANA DE PUERTAS MANUALES Y AUTOMATICAS S.A.S. (INCOLPUERTAS S.A.S.), NELSON MUÑOZ DÍAZ Y CARLOS MUÑOZ DÍAZ, para que se reconozca que el demandado incurrió en actos de explotación de la reputación ajena y desorganización comercial y desviación de la clientela y el pago de los perjuicios producidos con ocasión a los actos antes mencionados, entre ellos el daño emergente, lucro cesante o todas las gestiones necesarias dentro de la acción antes mencionada para obtener un acuerdo de conciliación judicial. .

Derecho Laboral: iniciar proceso ante la jurisdicción laboral en búsqueda del reconocimiento de las acreencias laborales de los señores ANZIR VERA SALAZAR, JAN CRISTIAN VERA y ALEXANDRA VERA.

SERVICIO ASESORÍA EMPRESARIAL

III. BENEFICIOS DE LA ASESORÍA

1. Proyectar todas las actuaciones necesarias dentro de los procesos indicados anteriormente y con ajuste a los términos de ley y los determinados por los operadores de la justicia.
2. Realizar todas las actuaciones necesarias para el adecuado y diligente cumplimiento de su gestión.
3. Responder por el correcto manejo de los documentos entregados garantizando su seguridad y archivos adecuados así como que la destinación y utilización de los mismos sea única y exclusivamente para los fines encomendados.
4. Proteger la información confidencial entregada ya sea documentación, evitando en todo momento la divulgación o entrega a terceros.
5. Comunicar inmediatamente y por escrito, cualquier evento que se presente en el curso de la gestión extrajudicial o judicial que implique un conflicto de intereses.
6. Atender las auditorías encaminadas a evaluar el cumplimiento en las citaciones y requerimientos judiciales dentro del proceso jurídico encomendado.

IV. HONORARIOS

Derecho Societario: VEINTE MILLONES DE PESOS M/CTE (\$20.000.000), pagaderos a la presentación de la demanda. Por concepto de prima de éxito, un monto equivalente al 15% del valor total de la condena a favor del CLIENTE, la cual solo se hará exigible dentro de los DIEZ (10) días siguientes a la sentencia de la que pueda deducirse que la acción fue exitosa para EL CLIENTE.

Derecho Laboral: DOS MILLONES DE PESOS M/CTE (\$2.000.000), pagaderos a la presentación de la demanda. Por concepto de prima de éxito, un monto equivalente al 30% del valor total de la condena a favor del CLIENTE, la cual solo se hará exigible dentro de los DIEZ (10) días siguientes a la sentencia de la que pueda deducirse que la acción fue exitosa para EL CLIENTE.

SERVICIO ASESORÍA EMPRESARIAL

Todos los valores contemplados se les deben agregar el IVA y los gastos del proceso tales como copias, aranceles judiciales, desgloses, pólizas de seguro, notificaciones, gastos de transporte para el traslado del Despacho en diligencias como inspecciones, secuestros, entre otros y en general todas aquellas que requieran una erogación para su práctica.

Los honorarios deberán consignarse con la aceptación de la presente propuesta a la cuenta de ahorros No. 75246576246 de Bancolombia, a nombre de la empresa Titular BRUNAL ABOGADOS & ASOCIADOS SAS identificada con NIT. 900.874.037 y el recibo de consignación deberá ser enviado a abrunal@brunalabogados.com para iniciar labores.

V. CONFIDENCIALIDAD

La propuesta objeto de este documento, al igual que toda la información en ella contenida, y los resultados e información del trabajo realizado por BRUNAL ABOGADOS & ASOCIADOS SAS en desarrollo de la aceptación de la misma por parte del CLIENTE están sujetos a estricta confidencialidad por parte del CLIENTE y de todos y cada uno de los miembros de su equipo de trabajo y asesores. Lo anterior en cuanto se conoce que en el transcurso de la asesoría, BRUNAL ABOGADOS & ASOCIADOS SAS aportará criterios técnico legales que no deben darse a conocer a terceros.

De igual manera, toda la información que sea suministrada por el CLIENTE a BRUNAL ABOGADOS & ASOCIADOS SAS con ocasión de esta propuesta y en desarrollo del trabajo objeto de la misma, estará sujeta a estricta confidencialidad por parte de la firma, y de todos y cada uno de los miembros y asesores.

SERVICIO ASESORÍA EMPRESARIAL

VI. EQUIPO DE TRABAJO

Manuel Brunal Álvarez – Abogado socio, se ha desempeñado exitosamente en diferentes áreas del sector público y privado, siendo asesor jurídico en el Ministerio de Hacienda, desempeñándose al interior de la rama judicial como Juez del Circuito, así como también ejerciendo el rol de Fiscal en la Procuraduría General de la Nación. Conjueza durante ocho (8) años de la Sala Laboral del Tribunal Superior del Distrito de Montería. De igual forma, se destaca su trayectoria como abogado litigante que ha ejercido principalmente en el campo del Derecho de Familia, Laboral y Contencioso Administrativo. Lo anterior aunado con la práctica de la docencia universitaria

Alexandra Brunal Obregón – Abogada socia, egresada de la Pontificia Universidad Javeriana, Especialista en Derecho Comercial de la misma universidad, Especialista en Derecho Contencioso Administrativo de la Universidad Externado de Colombia. Ha participado como Abogada asesora de empresas en procesos complejos de reestructuración y transformación empresarial, brindando asesoría permanente a diferentes empresas. Igualmente ha desarrollado con éxito el ejercicio profesional en el campo del litigio en el área de lo contencioso administrativo y laboral.

Heidy Ramírez Daccach - Abogada asociada, ha asesorado diferentes clientes del sector público y privado en materia de contratación, se ha desempeñado como Coordinadora de contratos de los XVIII Juegos Deportivos Nacionales, de los II Juegos Paralímpicos Nacionales y Directora jurídica de la Consejería de Paz de Santiago de Cali, entre otras. Heidy ha sido asesora técnica jurídica de la UCM – Gerencia del Crédito No. 1087 del Banco Interamericano de Desarrollo. BID, miembro de junta directiva y jefe de Área jurídica de empresa multinacional Ingredion Colombia y funcionaria judicial ante del Tribunal Contencioso Administrativo del Valle del Cauca y ha participado en redacción y preparación de disposiciones normativas tanto de orden legal como reglamentario en el Comisión quinta del Senado de la República de Colombia.

Deseamos agradecerle la confianza depositada en nuestra firma y esperamos recibir sus comentarios o la aceptación de esta propuesta por esta misma vía .

Cualquier aclaración al respecto, con gusto será suministrada.

Cordialmente,

Alexandra Brunal Obregón :: Gerente
Brunal Abogados & Asociados SAS::



Derecho de petición de información | Proceso disciplinario No. 76-001-11-02-000-2019-01259-00

1 mensaje

Brunal Abogados <juridico@brunalabogados.com>
Para: contactenos@ccalfaguara.com

27 de julio de 2021, 22:40

Santiago de Cali, 27 de julio de 2021

Señores

CENTRO COMERCIAL ALFAGUARA P.H.

NIT 805.008.686-9

Representante legal **LEYDI VIVIANA ÁLVAREZ VALENCIA** (o quien haga sus veces)

Calle 2 No. 22 – 175

Tel.: (57) (2) 516 43 80 – 516 43 82

Jamundí, Colombia

ASUNTO: DERECHO DE PETICIÓN DE INFORMACIÓN

Cordial saludo:

ALEXANDRA NAYIBE BRUNAL OBREGÓN, mayor de edad y domiciliada en Cali (Valle), identificada con C.C. No. 1.067.847.529 de Montería (Córdoba), abogada en ejercicio portadora de la T.P. No. 186.807 del C.S.J., actuando en calidad de representante legal de la sociedad **BRUNAL ABOGADOS & ASOCIADOS S.A.S.**, sociedad comercial legalmente constituida, domiciliada en Cali (Valle), identificada con el NIT 900.874.037-7, por medio de este escrito presento ante ustedes DERECHO DE PETICIÓN DE INFORMACIÓN, de conformidad con el artículo 23 de la Constitución Política. En este sentido, les solicito lo siguiente: Se sirvan expedir certificación con destino al CONSEJO SECCIONAL DE LA JUDICATURA DEL VALLE DEL CAUCA - SALA JURISDICCIONAL DISCIPLINARIA (Correos: des02csdjvalle@cendoj.ramajudicial.gov.co y ssdisvalle@cendoj.ramajudicial.gov.co), dentro del Proceso Disciplinario promovido por **ANDRÉS YUSETH ERAZO BRAVO** contra **BRUNAL ABOGADOS & ASOCIADOS S.A.S.** y **SALAZAR RAMÍREZ ABOGADOS**, bajo la Radicación No. 76-001-11-02-000-2019-01259-00, con el fin de indicar que la firma **BRUNAL ABOGADOS & ASOCIADOS S.A.S.** o alguno de sus abogados nunca ha asesorado, patrocinado o representado legalmente al **CENTRO COMERCIAL ALFAGUARA P.H.** en defensa de sus intereses en ningún asunto administrativo, legal, judicial, jurisdiccional o de cualquier otra índole. Lo anterior, teniendo en cuenta que la firma de abogados que represento ha sido acusada de estar asesorando simultáneamente intereses contrapuestos del **CENTRO COMERCIAL ALFAGUARA P.H.** y del señor **ANDRÉS YUSETH ERAZO BRAVO**, identificado con C.C. No. 16.834.337, debido a un conflicto contractual surgido con ocasión de los contratos de arrendamiento y concesión que fueron terminados y de los cuales se beneficiaba el establecimiento LITTLE DRIVERS, de propiedad del mencionado señor, en el **CENTRO COMERCIAL ALFAGUARA P.H.**

Fundamento mi petición en el artículo 23 de la Constitución Política y en la Ley 1755 de 2015, “[por medio de la cual se regula el Derecho Fundamental de Petición y se sustituye un título del Código de Procedimiento Administrativo y de lo Contencioso Administrativo”.

Notificaciones: A efectos de cualquier tipo de notificación, recibiré correspondencia escrita en la Av. 4 Nte. # 6N - 67 Ofic. 310 del Edificio Torre Empresarial Siglo XXI en Cali (Valle). Celulares: 301 746 3039 – 300 300 9859. Correos: abrunal@brunalabogados.com y juridico@brunalabogados.com.

Atentamente,

--

Alexandra Brunal Obregón :: Abogada

Brunal Abogados & Asociados :: Av. 4 Nte. # 6N - 67 Ofic. 310 del Edificio Torre Empresarial Siglo XXI :: Cali, Colombia

 **brunal abogados**

tel: (57 2) 397.6163 / 396.1832 cel: (57) 301 746 30 39 / 300 300 98 59

e-mail: juridico@brunalabogados.com web: www.brunalabogados.com

 **Derecho de Petición - Alfaguara.pdf**

60K

Santiago de Cali, 27 de julio de 2021

Señores

CENTRO COMERCIAL ALFAGUARA P.H.

NIT 805.008.686-9

Representante legal **LEYDI VIVIANA ÁLVAREZ VALENCIA** (o quien haga sus veces)

Calle 2 No. 22 – 175

Tel.: (57) (2) 516 43 80 – 516 43 82

Jamundí, Colombia

ASUNTO: DERECHO DE PETICIÓN DE INFORMACIÓN

Cordial saludo:

ALEXANDRA NAYIBE BRUNAL OBREGÓN, mayor de edad y domiciliada en Cali (Valle), identificada con C.C. No. 1.067.847.529 de Montería (Córdoba), abogada en ejercicio portadora de la T.P. No. 186.807 del C.S.J., actuando en calidad de representante legal de la sociedad **BRUNAL ABOGADOS & ASOCIADOS S.A.S.**, sociedad comercial legalmente constituida, domiciliada en Cali (Valle), identificada con el NIT 900.874.037-7, por medio de este escrito presento ante ustedes DERECHO DE PETICIÓN DE INFORMACIÓN, de conformidad con el artículo 23 de la Constitución Política. En este sentido, les solicito lo siguiente: Se sirvan expedir certificación con destino al CONSEJO SECCIONAL DE LA JUDICATURA DEL VALLE DEL CAUCA - SALA JURISDICCIONAL DISCIPLINARIA (Correos: des02csdjvalle@cendoj.ramajudicial.gov.co y ssdisvalle@cendoj.ramajudicial.gov.co), dentro del Proceso Disciplinario promovido por **ANDRÉS YUETH ERAZO BRAVO** contra **BRUNAL ABOGADOS & ASOCIADOS S.A.S.** y **SALAZAR RAMÍREZ ABOGADOS**, bajo la Radicación No. 76-001-11-02-000-2019-01259-00, con el fin de indicar que la firma **BRUNAL ABOGADOS & ASOCIADOS S.A.S.** o alguno de sus abogados nunca ha asesorado, patrocinado o representado legalmente al **CENTRO COMERCIAL ALFAGUARA P.H.** en defensa de sus intereses en ningún asunto administrativo, legal, judicial, jurisdiccional o de cualquier otra índole. Lo anterior, teniendo en cuenta que la firma de abogados que represento ha sido acusada de estar asesorando simultáneamente intereses contrapuestos del **CENTRO COMERCIAL ALFAGUARA P.H.** y del señor **ANDRÉS YUETH ERAZO BRAVO**, identificado con C.C. No. 16.834.337, debido a un conflicto contractual surgido con ocasión de los contratos de arrendamiento y concesión que fueron terminados y de los cuales se beneficiaba el establecimiento LITTLE DRIVERS, de propiedad del mencionado señor, en el **CENTRO COMERCIAL ALFAGUARA P.H.**

Fundamento mi petición en el artículo 23 de la Constitución Política y en la Ley 1755 de 2015, “[por medio de la cual se regula el Derecho Fundamental de Petición y se sustituye un título del Código de Procedimiento Administrativo y de lo Contencioso Administrativo”.

Notificaciones: A efectos de cualquier tipo de notificación, recibiré correspondencia escrita en la Av. 4 Nte. # 6N - 67 Ofic. 310 del Edificio Torre Empresarial Siglo XXI en Cali (Valle). Celulares: 301 746 3039 – 300 300 9859. Correos: abrunal@brunalabogados.com y juridico@brunalabogados.com

Atentamente,



ALEXANDRA NAYIBE BRUNAL OBREGÓN

C.C. No. 1.067.847.529 de Montería – Córdoba.

T.P. No. 186.807 del C.S.J.



Señores

**CONSEJO SECCIONAL DE LA JUDICATURA DEL VALLE DEL CAUCA
SALA JURISDICCIONAL DISCIPLINARIA**

E. S. D.

REFERENCIA: PROCESO DISCIPLINARIO PROMOVIDO POR ANDRÉS YUSETH ERAZO BRAVO **CONTRA** BRUNAL ABOGADOS & ASOCIADOS Y SALAZAR RAMÍREZ ABOGADOS
RADICACIÓN: 76-001-11-02-000-2019-01259-00
ASUNTO: ESCRITO APORTANDO PRUEBAS DOCUMENTALES PARA SUSTENTAR PRUEBA TESTIMONIAL

Cordial saludo:

DAVID ALEJANDRO HERNÁNDEZ BANGUERO, mayor de edad y domiciliado en Cali (Valle), identificado con C.C. No. 1.144.067.274 de Cali (Valle), actuando en mi propio nombre y en calidad de testigo dentro del proceso de la referencia, respetuosamente me permito presentar ante su despacho escrito aportando pruebas documentales que sustentan el testimonio que rendiré en audiencia, con el fin de que las mismas sean decretadas y practicadas.

PRUEBAS

Solcito amablemente se sirva decretar y practicar las siguientes pruebas que sustentan el testimonio que rendiré en audiencia:

Documentales:

1. **Certificado de Aportes de David Alejandro Hernández Banguero** expedido por Aportes en Línea, mediante el cual se demuestra que soy un trabajador dependiente de la firma BRUNAL ABOGADOS & ASOCIADOS S.A.S. desde el mes de agosto del año 2017, teniendo en cuenta que mis aportes por concepto de pensión, ARL, caja de compensación familiar y EPS son realizados por dicha empresa en calidad de empleador.
2. **Historia Laboral de David Alejandro Hernández Banguero** expedida por Aportes en Línea, por medio de la cual se demuestra que soy un trabajador dependiente de la firma BRUNAL ABOGADOS & ASOCIADOS S.A.S. desde el mes de agosto del año 2017, teniendo en cuenta que la consignación de mis cesantías al fondo de cesantías y mis aportes por concepto de pensión, ARL, caja de compensación familiar y EPS son realizados por dicha empresa en calidad de empleador.
3. **Certificado laboral expedido el 28 de julio de 2021** por María Teresa Pérez, Contadora Pública que presta sus servicios a la firma BRUNAL ABOGADOS &



ASOCIADOS S.A.S., por medio del cual se demuestra que soy trabajador dependiente de la mencionada firma.

4. **Certificado de Aportes de la abogada Alexandra** Nayibe Brunal Obregón expedido por **Aportes en Línea**, mediante el cual se demuestra que ella es una trabajadora dependiente de la firma BRUNAL ABOGADOS & ASOCIADOS S.A.S., teniendo en cuenta que sus aportes por concepto de pensión, ARL, caja de compensación familiar y EPS son realizados por dicha empresa en calidad de empleador desde el año 2017.
5. **Historia Laboral de la abogada Alexandra Nayibe** Brunal Obregón expedida por Aportes en Línea, por medio de la cual se demuestra que ella es una trabajadora dependiente de la firma BRUNAL ABOGADOS & ASOCIADOS S.A.S., teniendo en cuenta que la consignación de sus cesantías al fondo de cesantías y sus aportes por concepto de pensión, ARL, caja de compensación familiar y EPS son realizados por dicha empresa en calidad de empleador desde el año 2017.
6. Correo electrónico remitido el **21 de septiembre de 2018** por la Dra. Alexandra Brunal a la Dra. Heidy Ramírez, por medio del cual le pregunta si ella para esa época no tenía ningún tipo de impedimento, **conflicto de interés** o cualquier circunstancia que le impidiera intervenir en el caso entre el señor Andrés Yuseth Erazo y el Centro Comercial Alfaguara. Esto con el fin de demostrar que a la Dra. Heidy Ramírez se le preguntó expresamente si ella no tenía ningún tipo de impedimento, conflicto de interés o cualquier circunstancia que le impidiera intervenir en el caso mencionado.
7. Correo electrónico remitido el **24 de septiembre de 2018** por la Dra. Heidy Ramírez a la Dra. Alexandra Brunal, por medio del cual le **responde** que ella puede atender el caso como persona natural y no manifiesta tener algún tipo de impedimento, conflicto de interés o cualquier circunstancia que le impidiera intervenir en el caso entre el señor Andrés Yuseth Erazo y el Centro Comercial Alfaguara.
8. Correo electrónico remitido el **1 de octubre de 2018** por la Dra. Heidy Ramírez, por medio del cual ella, como persona natural, presenta a la firma BRUNAL ABOGADOS & ASOCIADOS S.A.S. su **propuesta de servicios legales** para elaborar un diagnóstico legal en relación con el caso entre el señor Andrés Yuseth Erazo y el Centro Comercial Alfaguara, cuyo alcance está contenido en la mencionada propuesta.
9. Propuesta de servicios legales presentada por la Dra. Heidy Ramírez a la firma BRUNAL ABOGADOS & ASOCIADOS S.A.S., mediante correo electrónico del 1 de octubre de 2018, al cual fue adjuntada. Esto con el fin de demostrar el alcance de la propuesta y que la misma fue presentada por la Dra. Heidy Ramírez como persona natural ante la firma BRUNAL ABOGADOS & ASOCIADOS S.A.S.
10. Correo electrónico remitido el **3 de agosto de 2021** por el Centro Comercial Alfaguara, por medio del cual **responde un derecho de petición** presentado por la firma BRUNAL ABOGADOS & ASOCIADOS S.A.S. el 27 de julio de 2021, mediante el cual se les preguntó si la firma BRUNAL ABOGADOS & ASOCIADOS S.A.S. o alguno de sus abogados alguna vez había asesorado, patrocinado o representado legalmente al CENTRO COMERCIAL ALFAGUARA P.H. en defensa de sus

intereses en algún asunto administrativo, legal, judicial, jurisdiccional o de cualquier otra índole.

11. Escrito de **respuesta expedido por el Centro Comercial Alfaguara el 3 de agosto de 2021**, frente al **derecho de petición radicado el 27 de julio de 2021** por BRUNAL ABOGADOS & ASOCIADOS S.A.S. En dicha respuesta el Centro Comercial manifiesta que nunca ha recibido asesoría o acompañamiento legal, ni representación extrajudicial, judicial y administrativa de algún tipo de la mencionada firma de abogados, a pesar de que desconoce la identidad de todos los abogados vinculados con la firma. Esto con el fin de demostrar que BRUNAL ABOGADOS & ASOCIADOS S.A.S. nunca ha asesorado, patrocinado o representado legalmente al CENTRO COMERCIAL ALFAGUARA P.H. en defensa de sus intereses en algún asunto administrativo, legal, judicial, jurisdiccional o de cualquier otra índole, incluidos los abogados y el personal de la referida firma.
12. **Política de tratamiento de datos Personales y Privacidad** de la firma BRUNAL ABOGADOS & ASOCIADOS S.A.S. Esto con el fin de acreditar que el tratamiento de los datos personales de los clientes es realizado por la firma en calidad de Responsable de la Información, en el marco de la Ley 1581 de 2012 y las normas que la complementan o adicionan. En esta política se observa que los datos recolectados por la compañía pueden ser compartidos con aliados u otras personas naturales o jurídicas vinculadas, con la finalidad de prestar los servicios contratados o aceptados por los clientes, cumplir con los estándares de calidad de los servicios, en virtud de la relación comercial que se tenga con el cliente respectivo. Por lo tanto la relación empresa-cliente no está regulada como tal por el secreto profesional que rige a los abogados sino por la Ley 1581 de 2012 o Ley de habeas data, como se indica en la Política de tratamiento de datos Personales y Privacidad de la firma BRUNAL ABOGADOS & ASOCIADOS S.A.S.

NOTIFICACIONES

Recibo notificaciones en la Av. 4 Nte. # 6N - 67 Ofic. 310 del Edificio Torre Empresarial Siglo XXI en Cali (Valle). Celulares: 317 386 9358 y 301 746 3039. Correos: david.hernandez8@hotmail.com y juridico@brunalabogados.com

Agradezco su amable atención al presente asunto.

Atentamente,

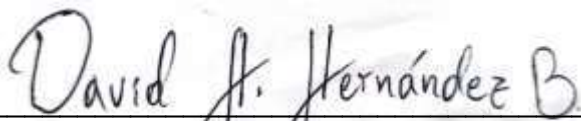

DAVID ALEJANDRO HERNÁNDEZ BANGUERO

C.C. No. 1.144.067.274 de Cali (Valle)

Se certifica que DAVID ALEJANDRO HERNANDEZ BANGUERO identificado(a) con CC 1144067274 realizó los siguientes aportes al Sistema de Seguridad Social:

BRUNAL ABOGADOS & ASOCIADOS S.A.S. NI 900874037

| Periodo | | Clave | | Planilla | | Novedades | | | | | | | | | | | | | | | | | |
|---------|--------------------------|------------|------------|-----------|------------|------------|-----|-----|-----|-----|-----|-----|-----|-----|-----|-----|-----|-----|-----|-----|-----|-----|--|
| Pensión | Salud | Pago | Planilla | Tipo | Fecha Pago | ing | ret | tde | tae | tdp | tap | vsp | cor | vst | sln | ige | lma | vac | avp | vct | irl | vip | |
| 2021-06 | 2021-07 | 1057148622 | 9422133593 | E | 2021-07-12 | | | | | | | | | | | | | | | | | | |
| Riesgo | Administradora | Días | Tarifa | IBC | | Cotización | | | | | | | | | | | | | | | | | |
| AFP | COLPENSIONES | 30 | 16% | \$908,526 | | \$145,400 | | | | | | | | | | | | | | | | | |
| ARL | ARL SURA | 30 | 0.522% | \$908,526 | | \$4,800 | | | | | | | | | | | | | | | | | |
| CCF | COMFENALCO VALLE | 30 | 4% | \$908,526 | | \$36,400 | | | | | | | | | | | | | | | | | |
| EPS | EPS SURA (ANTES SUSALUD) | 30 | 4% | \$908,526 | | \$36,400 | | | | | | | | | | | | | | | | | |
| Periodo | | Clave | | Planilla | | Novedades | | | | | | | | | | | | | | | | | |
| Pensión | Salud | Pago | Planilla | Tipo | Fecha Pago | ing | ret | tde | tae | tdp | tap | vsp | cor | vst | sln | ige | lma | vac | avp | vct | irl | vip | |
| 2021-05 | 2021-06 | 1019479042 | 9420923503 | E | 2021-06-10 | | | | | | | | | | | | | | | | | | |
| Riesgo | Administradora | Días | Tarifa | IBC | | Cotización | | | | | | | | | | | | | | | | | |
| AFP | COLPENSIONES | 30 | 16% | \$908,526 | | \$145,400 | | | | | | | | | | | | | | | | | |
| ARL | ARL SURA | 30 | 0.522% | \$908,526 | | \$4,800 | | | | | | | | | | | | | | | | | |
| CCF | COMFENALCO VALLE | 30 | 4% | \$908,526 | | \$36,400 | | | | | | | | | | | | | | | | | |
| EPS | EPS SURA (ANTES SUSALUD) | 30 | 4% | \$908,526 | | \$36,400 | | | | | | | | | | | | | | | | | |
| Periodo | | Clave | | Planilla | | Novedades | | | | | | | | | | | | | | | | | |
| Pensión | Salud | Pago | Planilla | Tipo | Fecha Pago | ing | ret | tde | tae | tdp | tap | vsp | cor | vst | sln | ige | lma | vac | avp | vct | irl | vip | |
| 2021-04 | 2021-05 | 986740915 | 9419750725 | E | 2021-05-11 | | | | | | | | | | | | | | | | | | |
| Riesgo | Administradora | Días | Tarifa | IBC | | Cotización | | | | | | | | | | | | | | | | | |
| AFP | COLPENSIONES | 30 | 16% | \$908,526 | | \$145,400 | | | | | | | | | | | | | | | | | |
| ARL | ARL SURA | 30 | 0.522% | \$908,526 | | \$4,800 | | | | | | | | | | | | | | | | | |
| CCF | COMFENALCO VALLE | 30 | 4% | \$908,526 | | \$36,400 | | | | | | | | | | | | | | | | | |
| EPS | EPS SURA (ANTES SUSALUD) | 30 | 4% | \$908,526 | | \$36,400 | | | | | | | | | | | | | | | | | |
| Periodo | | Clave | | Planilla | | Novedades | | | | | | | | | | | | | | | | | |
| Pensión | Salud | Pago | Planilla | Tipo | Fecha Pago | ing | ret | tde | tae | tdp | tap | vsp | cor | vst | sln | ige | lma | vac | avp | vct | irl | vip | |
| 2021-03 | 2021-04 | 955248060 | 9418598262 | E | 2021-04-13 | | | | | | | | | | | | | | | | | | |
| Riesgo | Administradora | Días | Tarifa | IBC | | Cotización | | | | | | | | | | | | | | | | | |
| AFP | COLPENSIONES | 30 | 16% | \$908,526 | | \$145,400 | | | | | | | | | | | | | | | | | |
| ARL | ARL SURA | 30 | 0.522% | \$908,526 | | \$4,800 | | | | | | | | | | | | | | | | | |
| CCF | COMFENALCO VALLE | 30 | 4% | \$908,526 | | \$36,400 | | | | | | | | | | | | | | | | | |
| EPS | EPS SURA (ANTES SUSALUD) | 30 | 4% | \$908,526 | | \$36,400 | | | | | | | | | | | | | | | | | |

BRUNAL ABOGADOS & ASOCIADOS S.A.S. NI 900874037

| Periodo | | Clave | | Planilla | | Novedades | | | | | | | | | | | | | | | | | |
|---------------|---------|--------------------------|------------|-------------|---------------|------------|-----|-----|-----|-----|-----|-------------------|-----|-----|-----|-----|-----|-----|-----|-----|-----|-----|--|
| Pensión | Salud | Pago | Planilla | Tipo | Fecha Pago | ing | ret | tde | tae | tdp | tap | vsp | cor | vst | sln | ige | lma | vac | avp | vct | irl | vip | |
| 2021-02 | 2021-03 | 918394270 | 9417348205 | E | 2021-03-09 | | | | | | | | | | | | | | | | | | |
| Riesgo | | Administradora | | Días | Tarifa | IBC | | | | | | Cotización | | | | | | | | | | | |
| AFP | | COLPENSIONES | | 30 | 16% | \$908,526 | | | | | | \$145,400 | | | | | | | | | | | |
| ARL | | ARL SURA | | 30 | 0.522% | \$908,526 | | | | | | \$4,800 | | | | | | | | | | | |
| CCF | | COMFENALCO VALLE | | 30 | 4% | \$908,526 | | | | | | \$36,400 | | | | | | | | | | | |
| EPS | | EPS SURA (ANTES SUSALUD) | | 30 | 4% | \$908,526 | | | | | | \$36,400 | | | | | | | | | | | |
| Periodo | | Clave | | Planilla | | Novedades | | | | | | | | | | | | | | | | | |
| Pensión | Salud | Pago | Planilla | Tipo | Fecha Pago | ing | ret | tde | tae | tdp | tap | vsp | cor | vst | sln | ige | lma | vac | avp | vct | irl | vip | |
| 2021-01 | 2021-02 | 889468200 | 9416199531 | E | 2021-02-10 | | | | | | | X | | | | | | | | | | | |
| Riesgo | | Administradora | | Días | Tarifa | IBC | | | | | | Cotización | | | | | | | | | | | |
| AFP | | COLPENSIONES | | 30 | 16% | \$908,526 | | | | | | \$145,400 | | | | | | | | | | | |
| ARL | | ARL SURA | | 30 | 0.522% | \$908,526 | | | | | | \$4,800 | | | | | | | | | | | |
| CCF | | COMFENALCO VALLE | | 30 | 4% | \$908,526 | | | | | | \$36,400 | | | | | | | | | | | |
| EPS | | EPS SURA (ANTES SUSALUD) | | 30 | 4% | \$908,526 | | | | | | \$36,400 | | | | | | | | | | | |
| Periodo | | Clave | | Planilla | | Novedades | | | | | | | | | | | | | | | | | |
| Pensión | Salud | Pago | Planilla | Tipo | Fecha Pago | ing | ret | tde | tae | tdp | tap | vsp | cor | vst | sln | ige | lma | vac | avp | vct | irl | vip | |
| 2020-12 | 2021-01 | 858948207 | 9415059996 | E | 2021-01-13 | | | | | | | | | | | | | | | | | | |
| Riesgo | | Administradora | | Días | Tarifa | IBC | | | | | | Cotización | | | | | | | | | | | |
| AFP | | COLPENSIONES | | 30 | 16% | \$877,803 | | | | | | \$140,500 | | | | | | | | | | | |
| ARL | | ARL SURA | | 30 | 0.522% | \$877,803 | | | | | | \$4,600 | | | | | | | | | | | |
| CCF | | COMFENALCO VALLE | | 30 | 4% | \$877,803 | | | | | | \$35,200 | | | | | | | | | | | |
| EPS | | EPS SURA (ANTES SUSALUD) | | 30 | 4% | \$877,803 | | | | | | \$35,200 | | | | | | | | | | | |
| Periodo | | Clave | | Planilla | | Novedades | | | | | | | | | | | | | | | | | |
| Pensión | Salud | Pago | Planilla | Tipo | Fecha Pago | ing | ret | tde | tae | tdp | tap | vsp | cor | vst | sln | ige | lma | vac | avp | vct | irl | vip | |
| 2020-11 | 2020-12 | 828478249 | 9413889017 | E | 2020-12-11 | | | | | | | | | | | | | | | | | | |
| Riesgo | | Administradora | | Días | Tarifa | IBC | | | | | | Cotización | | | | | | | | | | | |
| AFP | | COLPENSIONES | | 30 | 16% | \$877,803 | | | | | | \$140,500 | | | | | | | | | | | |
| ARL | | ARL SURA | | 30 | 0.522% | \$877,803 | | | | | | \$4,600 | | | | | | | | | | | |
| CCF | | COMFENALCO VALLE | | 30 | 4% | \$877,803 | | | | | | \$35,200 | | | | | | | | | | | |
| EPS | | EPS SURA (ANTES SUSALUD) | | 30 | 4% | \$877,803 | | | | | | \$35,200 | | | | | | | | | | | |

BRUNAL ABOGADOS & ASOCIADOS S.A.S. NI 900874037

| Periodo | | Clave | | Planilla | | Novedades | | | | | | | | | | | | | | | | | |
|---------------|---------|--------------------------|------------|-------------|---------------|------------|-----|-----|-----|-----|-------------------|-----|-----|-----|-----|-----|-----|-----|-----|-----|-----|-----|--|
| Pensión | Salud | Pago | Planilla | Tipo | Fecha Pago | ing | ret | tde | tae | tdp | tap | vsp | cor | vst | sln | ige | lma | vac | avp | vct | irl | vip | |
| 2020-10 | 2020-11 | 797869735 | 9412715239 | E | 2020-11-12 | | | | | | | | | | | | | | | | | | |
| Riesgo | | Administradora | | Días | Tarifa | IBC | | | | | Cotización | | | | | | | | | | | | |
| AFP | | COLPENSIONES | | 30 | 16% | \$877,803 | | | | | \$140,500 | | | | | | | | | | | | |
| ARL | | ARL SURA | | 30 | 0.522% | \$877,803 | | | | | \$4,600 | | | | | | | | | | | | |
| CCF | | COMFENALCO VALLE | | 30 | 4% | \$877,803 | | | | | \$35,200 | | | | | | | | | | | | |
| EPS | | EPS SURA (ANTES SUSALUD) | | 30 | 4% | \$877,803 | | | | | \$35,200 | | | | | | | | | | | | |
| Periodo | | Clave | | Planilla | | Novedades | | | | | | | | | | | | | | | | | |
| Pensión | Salud | Pago | Planilla | Tipo | Fecha Pago | ing | ret | tde | tae | tdp | tap | vsp | cor | vst | sln | ige | lma | vac | avp | vct | irl | vip | |
| 2020-09 | 2020-10 | 767552482 | 9411555411 | E | 2020-10-09 | | | | | | | | | | | | | | | | | | |
| Riesgo | | Administradora | | Días | Tarifa | IBC | | | | | Cotización | | | | | | | | | | | | |
| AFP | | COLPENSIONES | | 30 | 16% | \$877,803 | | | | | \$140,500 | | | | | | | | | | | | |
| ARL | | ARL SURA | | 30 | 0.522% | \$877,803 | | | | | \$4,600 | | | | | | | | | | | | |
| CCF | | COMFENALCO VALLE | | 30 | 4% | \$877,803 | | | | | \$35,200 | | | | | | | | | | | | |
| EPS | | EPS SURA (ANTES SUSALUD) | | 30 | 4% | \$877,803 | | | | | \$35,200 | | | | | | | | | | | | |
| Periodo | | Clave | | Planilla | | Novedades | | | | | | | | | | | | | | | | | |
| Pensión | Salud | Pago | Planilla | Tipo | Fecha Pago | ing | ret | tde | tae | tdp | tap | vsp | cor | vst | sln | ige | lma | vac | avp | vct | irl | vip | |
| 2020-08 | 2020-09 | 738181638 | 9410442526 | E | 2020-09-10 | | | | | | | | | | | | | | | | | | |
| Riesgo | | Administradora | | Días | Tarifa | IBC | | | | | Cotización | | | | | | | | | | | | |
| AFP | | COLPENSIONES | | 30 | 16% | \$877,803 | | | | | \$140,500 | | | | | | | | | | | | |
| ARL | | ARL SURA | | 30 | 0.522% | \$877,803 | | | | | \$4,600 | | | | | | | | | | | | |
| CCF | | COMFENALCO VALLE | | 30 | 4% | \$877,803 | | | | | \$35,200 | | | | | | | | | | | | |
| EPS | | EPS SURA (ANTES SUSALUD) | | 30 | 4% | \$877,803 | | | | | \$35,200 | | | | | | | | | | | | |
| Periodo | | Clave | | Planilla | | Novedades | | | | | | | | | | | | | | | | | |
| Pensión | Salud | Pago | Planilla | Tipo | Fecha Pago | ing | ret | tde | tae | tdp | tap | vsp | cor | vst | sln | ige | lma | vac | avp | vct | irl | vip | |
| 2020-07 | 2020-08 | 710324469 | 9409411744 | E | 2020-08-12 | | | | | | | | | | | | | | | | | | |
| Riesgo | | Administradora | | Días | Tarifa | IBC | | | | | Cotización | | | | | | | | | | | | |
| AFP | | COLPENSIONES | | 30 | 16% | \$877,803 | | | | | \$140,500 | | | | | | | | | | | | |
| ARL | | ARL SURA | | 30 | 0.522% | \$877,803 | | | | | \$4,600 | | | | | | | | | | | | |
| CCF | | COMFENALCO VALLE | | 30 | 4% | \$877,803 | | | | | \$35,200 | | | | | | | | | | | | |
| EPS | | EPS SURA (ANTES SUSALUD) | | 30 | 4% | \$877,803 | | | | | \$35,200 | | | | | | | | | | | | |

BRUNAL ABOGADOS & ASOCIADOS S.A.S. NI 900874037

| Periodo | | Clave | | Planilla | | Novedades | | | | | | | | | | | | | | | | | |
|---------------|---------|--------------------------|------------|-------------|---------------|-------------|-----|-----|-----|-----|-------------------|-----|-----|-----|-----|-----|-----|-----|-----|-----|-----|-----|--|
| Pensión | Salud | Pago | Planilla | Tipo | Fecha Pago | ing | ret | tde | tae | tdp | tap | vsp | cor | vst | sln | ige | lma | vac | avp | vct | irl | vip | |
| 2020-06 | 2020-07 | 677148997 | 9408229842 | E | 2020-07-08 | | | | | | | | | | | | | | | | | | |
| Riesgo | | Administradora | | Días | Tarifa | IBC | | | | | Cotización | | | | | | | | | | | | |
| AFP | | COLPENSIONES | | 30 | 16% | \$877,803 | | | | | \$140,500 | | | | | | | | | | | | |
| ARL | | ARL SURA | | 30 | 0.522% | \$877,803 | | | | | \$4,600 | | | | | | | | | | | | |
| CCF | | COMFENALCO VALLE | | 30 | 4% | \$877,803 | | | | | \$35,200 | | | | | | | | | | | | |
| EPS | | EPS SURA (ANTES SUSALUD) | | 30 | 4% | \$877,803 | | | | | \$35,200 | | | | | | | | | | | | |
| Periodo | | Clave | | Planilla | | Novedades | | | | | | | | | | | | | | | | | |
| Pensión | Salud | Pago | Planilla | Tipo | Fecha Pago | ing | ret | tde | tae | tdp | tap | vsp | cor | vst | sln | ige | lma | vac | avp | vct | irl | vip | |
| 2020-05 | 2020-06 | 647703627 | 9407144935 | E | 2020-06-08 | | | | | | | | | | | | | | | | | | |
| Riesgo | | Administradora | | Días | Tarifa | IBC | | | | | Cotización | | | | | | | | | | | | |
| AFP | | COLPENSIONES | | 30 | 3% | \$1,000,000 | | | | | \$30,000 | | | | | | | | | | | | |
| ARL | | ARL SURA | | 30 | 0.522% | \$1,000,000 | | | | | \$5,300 | | | | | | | | | | | | |
| CCF | | COMFENALCO VALLE | | 30 | 4% | \$1,000,000 | | | | | \$40,000 | | | | | | | | | | | | |
| EPS | | EPS SURA (ANTES SUSALUD) | | 30 | 4% | \$1,000,000 | | | | | \$40,000 | | | | | | | | | | | | |
| Periodo | | Clave | | Planilla | | Novedades | | | | | | | | | | | | | | | | | |
| Pensión | Salud | Pago | Planilla | Tipo | Fecha Pago | ing | ret | tde | tae | tdp | tap | vsp | cor | vst | sln | ige | lma | vac | avp | vct | irl | vip | |
| 2020-04 | 2020-05 | 623703854 | 9406107776 | E | 2020-05-12 | | | | | | | | | | X | | | | | | | | |
| Riesgo | | Administradora | | Días | Tarifa | IBC | | | | | Cotización | | | | | | | | | | | | |
| AFP | | COLPENSIONES | | 30 | 3% | \$1,555,557 | | | | | \$46,700 | | | | | | | | | | | | |
| ARL | | ARL SURA | | 30 | 0.522% | \$1,555,557 | | | | | \$8,200 | | | | | | | | | | | | |
| CCF | | COMFENALCO VALLE | | 30 | 4% | \$1,555,557 | | | | | \$62,300 | | | | | | | | | | | | |
| EPS | | EPS SURA (ANTES SUSALUD) | | 30 | 4% | \$1,555,557 | | | | | \$62,300 | | | | | | | | | | | | |
| Periodo | | Clave | | Planilla | | Novedades | | | | | | | | | | | | | | | | | |
| Pensión | Salud | Pago | Planilla | Tipo | Fecha Pago | ing | ret | tde | tae | tdp | tap | vsp | cor | vst | sln | ige | lma | vac | avp | vct | irl | vip | |
| 2020-03 | 2020-04 | 591792635 | 9404688624 | E | 2020-04-03 | | | | | | | | | | X | | | | | | | | |
| Riesgo | | Administradora | | Días | Tarifa | IBC | | | | | Cotización | | | | | | | | | | | | |
| AFP | | COLPENSIONES | | 30 | 16% | \$2,075,000 | | | | | \$332,000 | | | | | | | | | | | | |
| ARL | | ARL SURA | | 30 | 0.522% | \$2,075,000 | | | | | \$10,900 | | | | | | | | | | | | |
| CCF | | COMFENALCO VALLE | | 30 | 4% | \$2,075,000 | | | | | \$83,000 | | | | | | | | | | | | |
| EPS | | EPS SURA (ANTES SUSALUD) | | 30 | 4% | \$2,075,000 | | | | | \$83,000 | | | | | | | | | | | | |

BRUNAL ABOGADOS & ASOCIADOS S.A.S. NI 900874037

| Periodo | | Clave | | Planilla | | Novedades | | | | | | | | | | | | | | | | | |
|---------------|---------|--------------------------|------------|-------------|---------------|-------------|-----|-----|-----|-----|-----|-------------------|-----|-----|-----|-----|-----|-----|-----|-----|-----|-----|--|
| Pensión | Salud | Pago | Planilla | Tipo | Fecha Pago | ing | ret | tde | tae | tdp | tap | vsp | cor | vst | sln | ige | lma | vac | avp | vct | irl | vip | |
| 2020-02 | 2020-03 | 576795793 | 9403893440 | E | 2020-03-10 | | | | | | | | | | | | | | | | | | |
| Riesgo | | Administradora | | Días | Tarifa | IBC | | | | | | Cotización | | | | | | | | | | | |
| AFP | | COLPENSIONES | | 30 | 16% | \$2,000,000 | | | | | | \$320,000 | | | | | | | | | | | |
| ARL | | ARL SURA | | 30 | 0.522% | \$2,000,000 | | | | | | \$10,500 | | | | | | | | | | | |
| CCF | | COMFENALCO VALLE | | 30 | 4% | \$2,000,000 | | | | | | \$80,000 | | | | | | | | | | | |
| EPS | | EPS SURA (ANTES SUSALUD) | | 30 | 4% | \$2,000,000 | | | | | | \$80,000 | | | | | | | | | | | |
| Periodo | | Clave | | Planilla | | Novedades | | | | | | | | | | | | | | | | | |
| Pensión | Salud | Pago | Planilla | Tipo | Fecha Pago | ing | ret | tde | tae | tdp | tap | vsp | cor | vst | sln | ige | lma | vac | avp | vct | irl | vip | |
| 2020-01 | 2020-02 | 561990195 | 9402802098 | E | 2020-02-11 | | | | | | | | | | X | | | | | | | | |
| Riesgo | | Administradora | | Días | Tarifa | IBC | | | | | | Cotización | | | | | | | | | | | |
| AFP | | COLPENSIONES | | 30 | 16% | \$2,029,458 | | | | | | \$324,800 | | | | | | | | | | | |
| ARL | | ARL SURA | | 30 | 0.522% | \$2,029,458 | | | | | | \$10,600 | | | | | | | | | | | |
| CCF | | COMFENALCO VALLE | | 30 | 4% | \$2,029,458 | | | | | | \$81,200 | | | | | | | | | | | |
| EPS | | EPS SURA (ANTES SUSALUD) | | 30 | 4% | \$2,029,458 | | | | | | \$81,200 | | | | | | | | | | | |
| Periodo | | Clave | | Planilla | | Novedades | | | | | | | | | | | | | | | | | |
| Pensión | Salud | Pago | Planilla | Tipo | Fecha Pago | ing | ret | tde | tae | tdp | tap | vsp | cor | vst | sln | ige | lma | vac | avp | vct | irl | vip | |
| 2019-12 | 2020-01 | 547628048 | 9401792901 | E | 2020-01-13 | | | | | | | | | | X | | | | | | | | |
| Riesgo | | Administradora | | Días | Tarifa | IBC | | | | | | Cotización | | | | | | | | | | | |
| AFP | | COLPENSIONES | | 30 | 16% | \$2,074,100 | | | | | | \$331,900 | | | | | | | | | | | |
| ARL | | ARL SURA | | 30 | 0.522% | \$2,074,100 | | | | | | \$10,900 | | | | | | | | | | | |
| CCF | | COMFENALCO VALLE | | 30 | 4% | \$2,074,100 | | | | | | \$83,000 | | | | | | | | | | | |
| EPS | | EPS SURA (ANTES SUSALUD) | | 30 | 4% | \$2,074,100 | | | | | | \$83,000 | | | | | | | | | | | |
| Periodo | | Clave | | Planilla | | Novedades | | | | | | | | | | | | | | | | | |
| Pensión | Salud | Pago | Planilla | Tipo | Fecha Pago | ing | ret | tde | tae | tdp | tap | vsp | cor | vst | sln | ige | lma | vac | avp | vct | irl | vip | |
| 2019-11 | 2019-12 | 533125411 | 9400769307 | E | 2019-12-10 | | | | | | | | | | X | | | | | | | | |
| Riesgo | | Administradora | | Días | Tarifa | IBC | | | | | | Cotización | | | | | | | | | | | |
| AFP | | COLPENSIONES | | 30 | 16% | \$2,125,286 | | | | | | \$340,100 | | | | | | | | | | | |
| ARL | | ARL SURA | | 30 | 0.522% | \$2,125,286 | | | | | | \$11,100 | | | | | | | | | | | |
| CCF | | COMFENALCO VALLE | | 30 | 4% | \$2,125,286 | | | | | | \$85,100 | | | | | | | | | | | |
| EPS | | EPS SURA (ANTES SUSALUD) | | 30 | 4% | \$2,125,286 | | | | | | \$85,100 | | | | | | | | | | | |

BRUNAL ABOGADOS & ASOCIADOS S.A.S. NI 900874037

| Periodo | | Clave | | Planilla | | Novedades | | | | | | | | | | | | | | | | | |
|---------------|---------|--------------------------|------------|-------------|---------------|-------------|-----|-----|-----|-----|-------------------|-----|-----|-----|-----|-----|-----|-----|-----|-----|-----|-----|--|
| Pensión | Salud | Pago | Planilla | Tipo | Fecha Pago | ing | ret | tde | tae | tdp | tap | vsp | cor | vst | sln | ige | lma | vac | avp | vct | irl | vip | |
| 2019-10 | 2019-11 | 520348872 | 8499065079 | E | 2019-11-13 | | | | | | | | | | | | | | | | | | |
| Riesgo | | Administradora | | Días | Tarifa | IBC | | | | | Cotización | | | | | | | | | | | | |
| AFP | | COLPENSIONES | | 30 | 16% | \$2,000,000 | | | | | \$320,000 | | | | | | | | | | | | |
| ARL | | ARL SURA | | 30 | 0.522% | \$2,000,000 | | | | | \$10,500 | | | | | | | | | | | | |
| CCF | | COMFENALCO VALLE | | 30 | 4% | \$2,000,000 | | | | | \$80,000 | | | | | | | | | | | | |
| EPS | | EPS SURA (ANTES SUSALUD) | | 30 | 4% | \$2,000,000 | | | | | \$80,000 | | | | | | | | | | | | |
| Periodo | | Clave | | Planilla | | Novedades | | | | | | | | | | | | | | | | | |
| Pensión | Salud | Pago | Planilla | Tipo | Fecha Pago | ing | ret | tde | tae | tdp | tap | vsp | cor | vst | sln | ige | lma | vac | avp | vct | irl | vip | |
| 2019-09 | 2019-10 | 505756347 | 8497900107 | E | 2019-10-09 | | | X | | | | | | | | | | | | | | | |
| Riesgo | | Administradora | | Días | Tarifa | IBC | | | | | Cotización | | | | | | | | | | | | |
| AFP | | COLPENSIONES | | 30 | 16% | \$2,000,000 | | | | | \$320,000 | | | | | | | | | | | | |
| ARL | | ARL SURA | | 30 | 0.522% | \$2,000,000 | | | | | \$10,500 | | | | | | | | | | | | |
| CCF | | COMFENALCO VALLE | | 30 | 4% | \$2,000,000 | | | | | \$80,000 | | | | | | | | | | | | |
| EPS | | EPS SURA (ANTES SUSALUD) | | 30 | 4% | \$2,000,000 | | | | | \$80,000 | | | | | | | | | | | | |
| Periodo | | Clave | | Planilla | | Novedades | | | | | | | | | | | | | | | | | |
| Pensión | Salud | Pago | Planilla | Tipo | Fecha Pago | ing | ret | tde | tae | tdp | tap | vsp | cor | vst | sln | ige | lma | vac | avp | vct | irl | vip | |
| 2019-08 | 2019-09 | 493240743 | 8496771883 | E | 2019-09-10 | | | | | | | | | | X | | | | | | | | |
| Riesgo | | Administradora | | Días | Tarifa | IBC | | | | | Cotización | | | | | | | | | | | | |
| AFP | | COLPENSIONES | | 30 | 16% | \$2,450,097 | | | | | \$392,100 | | | | | | | | | | | | |
| ARL | | ARL SURA | | 30 | 0.522% | \$2,450,097 | | | | | \$12,800 | | | | | | | | | | | | |
| CCF | | COMFENALCO VALLE | | 30 | 4% | \$2,450,097 | | | | | \$98,100 | | | | | | | | | | | | |
| EPS | | EPS SURA (ANTES SUSALUD) | | 30 | 4% | \$2,450,097 | | | | | \$98,100 | | | | | | | | | | | | |
| Periodo | | Clave | | Planilla | | Novedades | | | | | | | | | | | | | | | | | |
| Pensión | Salud | Pago | Planilla | Tipo | Fecha Pago | ing | ret | tde | tae | tdp | tap | vsp | cor | vst | sln | ige | lma | vac | avp | vct | irl | vip | |
| 2019-07 | 2019-08 | 481349021 | 8495667682 | E | 2019-08-12 | | | | | | | | | | | | | | | | | | |
| Riesgo | | Administradora | | Días | Tarifa | IBC | | | | | Cotización | | | | | | | | | | | | |
| AFP | | COLPENSIONES | | 30 | 16% | \$2,000,000 | | | | | \$320,000 | | | | | | | | | | | | |
| ARL | | ARL SURA | | 30 | 0.522% | \$2,000,000 | | | | | \$10,500 | | | | | | | | | | | | |
| CCF | | COMFENALCO VALLE | | 30 | 4% | \$2,000,000 | | | | | \$80,000 | | | | | | | | | | | | |
| EPS | | A.I.C. | | 30 | 4% | \$2,000,000 | | | | | \$80,000 | | | | | | | | | | | | |

BRUNAL ABOGADOS & ASOCIADOS S.A.S. NI 900874037

| Periodo | | Clave | | Planilla | | Novedades | | | | | | | | | | | | | | | | | |
|---------------|---------|-----------------------|------------|-------------|---------------|-------------|-----|-----|-----|-----|-----|-------------------|-----|-----|-----|-----|-----|-----|-----|-----|-----|-----|--|
| Pensión | Salud | Pago | Planilla | Tipo | Fecha Pago | ing | ret | tde | tae | tdp | tap | vsp | cor | vst | sln | ige | lma | vac | avp | vct | irl | vip | |
| 2019-06 | 2019-07 | 468507877 | 8494497859 | E | 2019-07-10 | | | | | | | | | | | | | | | | | | |
| Riesgo | | Administradora | | Días | Tarifa | IBC | | | | | | Cotización | | | | | | | | | | | |
| AFP | | COLPENSIONES | | 30 | 16% | \$2,000,000 | | | | | | \$320,000 | | | | | | | | | | | |
| ARL | | ARL SURA | | 30 | 0.522% | \$2,000,000 | | | | | | \$10,500 | | | | | | | | | | | |
| CCF | | COMFENALCO VALLE | | 30 | 4% | \$2,000,000 | | | | | | \$80,000 | | | | | | | | | | | |
| EPS | | A.I.C. | | 30 | 4% | \$2,000,000 | | | | | | \$80,000 | | | | | | | | | | | |
| Periodo | | Clave | | Planilla | | Novedades | | | | | | | | | | | | | | | | | |
| Pensión | Salud | Pago | Planilla | Tipo | Fecha Pago | ing | ret | tde | tae | tdp | tap | vsp | cor | vst | sln | ige | lma | vac | avp | vct | irl | vip | |
| 2019-05 | 2019-06 | 457038382 | 8493423188 | E | 2019-06-12 | | | | | | | | | | X | | | | | | | | |
| Riesgo | | Administradora | | Días | Tarifa | IBC | | | | | | Cotización | | | | | | | | | | | |
| AFP | | COLPENSIONES | | 30 | 16% | \$2,036,756 | | | | | | \$325,900 | | | | | | | | | | | |
| ARL | | ARL SURA | | 30 | 0.522% | \$2,036,756 | | | | | | \$10,700 | | | | | | | | | | | |
| CCF | | COMFENALCO VALLE | | 30 | 4% | \$2,036,756 | | | | | | \$81,500 | | | | | | | | | | | |
| EPS | | A.I.C. | | 30 | 4% | \$2,036,756 | | | | | | \$81,500 | | | | | | | | | | | |
| Periodo | | Clave | | Planilla | | Novedades | | | | | | | | | | | | | | | | | |
| Pensión | Salud | Pago | Planilla | Tipo | Fecha Pago | ing | ret | tde | tae | tdp | tap | vsp | cor | vst | sln | ige | lma | vac | avp | vct | irl | vip | |
| 2019-04 | 2019-05 | 445005326 | 8492212757 | E | 2019-05-10 | | | | | | | | | | X | | | | | | | | |
| Riesgo | | Administradora | | Días | Tarifa | IBC | | | | | | Cotización | | | | | | | | | | | |
| AFP | | COLPENSIONES | | 30 | 16% | \$2,141,048 | | | | | | \$342,600 | | | | | | | | | | | |
| ARL | | ARL SURA | | 30 | 0.522% | \$2,141,048 | | | | | | \$11,200 | | | | | | | | | | | |
| CCF | | COMFENALCO VALLE | | 30 | 4% | \$2,141,048 | | | | | | \$85,700 | | | | | | | | | | | |
| EPS | | A.I.C. | | 30 | 4% | \$2,141,048 | | | | | | \$85,700 | | | | | | | | | | | |
| Periodo | | Clave | | Planilla | | Novedades | | | | | | | | | | | | | | | | | |
| Pensión | Salud | Pago | Planilla | Tipo | Fecha Pago | ing | ret | tde | tae | tdp | tap | vsp | cor | vst | sln | ige | lma | vac | avp | vct | irl | vip | |
| 2019-03 | 2019-04 | 434243515 | 8491187589 | E | 2019-04-09 | | | | | | | | | | | | | | | | | | |
| Riesgo | | Administradora | | Días | Tarifa | IBC | | | | | | Cotización | | | | | | | | | | | |
| AFP | | COLPENSIONES | | 30 | 16% | \$2,000,000 | | | | | | \$320,000 | | | | | | | | | | | |
| ARL | | ARL SURA | | 30 | 0.522% | \$2,000,000 | | | | | | \$10,500 | | | | | | | | | | | |
| CCF | | COMFENALCO VALLE | | 30 | 4% | \$2,000,000 | | | | | | \$80,000 | | | | | | | | | | | |
| EPS | | A.I.C. | | 30 | 4% | \$2,000,000 | | | | | | \$80,000 | | | | | | | | | | | |
| Periodo | | Clave | | Planilla | | Novedades | | | | | | | | | | | | | | | | | |
| Pensión | Salud | Pago | Planilla | Tipo | Fecha Pago | ing | ret | tde | tae | tdp | tap | vsp | cor | vst | sln | ige | lma | vac | avp | vct | irl | vip | |
| 2019-02 | 2019-03 | 422090143 | 8489954492 | E | 2019-03-08 | | | | | | | | | | | | | | | | | | |
| Riesgo | | Administradora | | Días | Tarifa | IBC | | | | | | Cotización | | | | | | | | | | | |
| AFP | | COLPENSIONES | | 30 | 16% | \$1,600,000 | | | | | | \$256,000 | | | | | | | | | | | |

BRUNAL ABOGADOS & ASOCIADOS S.A.S. NI 900874037

| Periodo | | Clave | | Planilla | | Novedades | | | | | | | | | | | | | | | | | |
|---------------|---------|-----------------------|------------|-------------|---------------|-------------|-----|-----|-----|-----|-----|-------------------|-----|-----|-----|-----|-----|-----|-----|-----|-----|-----|---|
| Pensión | Salud | Pago | Planilla | Tipo | Fecha Pago | ing | ret | tde | tae | tdp | tap | vsp | cor | vst | sln | ige | lma | vac | avp | vct | irl | vip | |
| 2019-02 | 2019-03 | 422090143 | 8489954492 | E | 2019-03-08 | | | | | | | | | | | | | | | | | | |
| Riesgo | | Administradora | | Días | Tarifa | IBC | | | | | | Cotización | | | | | | | | | | | |
| ARL | | ARL SURA | | 30 | 0.522% | \$1,600,000 | | | | | | \$8,400 | | | | | | | | | | | |
| CCF | | COMFENALCO VALLE | | 30 | 4% | \$1,600,000 | | | | | | \$64,000 | | | | | | | | | | | |
| EPS | | A.I.C. | | 30 | 4% | \$1,600,000 | | | | | | \$64,000 | | | | | | | | | | | |
| Periodo | | Clave | | Planilla | | Novedades | | | | | | | | | | | | | | | | | |
| Pensión | Salud | Pago | Planilla | Tipo | Fecha Pago | ing | ret | tde | tae | tdp | tap | vsp | cor | vst | sln | ige | lma | vac | avp | vct | irl | vip | |
| 2019-02 | 2019-03 | 434245601 | 8491186382 | N | 2019-04-09 | | | | | | | | | C | | | | | | | | | X |
| Riesgo | | Administradora | | Días | Tarifa | IBC | | | | | | Cotización | | | | | | | | | | | |
| AFP | | COLPENSIONES | | 30 | 16% | \$2,000,000 | | | | | | \$320,000 | | | | | | | | | | | |
| ARL | | ARL SURA | | 30 | 0.522% | \$2,000,000 | | | | | | \$10,500 | | | | | | | | | | | |
| CCF | | COMFENALCO VALLE | | 30 | 4% | \$2,400,000 | | | | | | \$96,000 | | | | | | | | | | | |
| EPS | | A.I.C. | | 30 | 4% | \$2,000,000 | | | | | | \$80,000 | | | | | | | | | | | |
| Periodo | | Clave | | Planilla | | Novedades | | | | | | | | | | | | | | | | | |
| Pensión | Salud | Pago | Planilla | Tipo | Fecha Pago | ing | ret | tde | tae | tdp | tap | vsp | cor | vst | sln | ige | lma | vac | avp | vct | irl | vip | |
| 2019-01 | 2019-02 | 409730429 | 8488261058 | E | 2019-02-01 | | | | | | | | | | | | | | | | | | |
| Riesgo | | Administradora | | Días | Tarifa | IBC | | | | | | Cotización | | | | | | | | | | | |
| AFP | | COLPENSIONES | | 30 | 16% | \$1,600,000 | | | | | | \$256,000 | | | | | | | | | | | |
| ARL | | ARL SURA | | 30 | 0.522% | \$1,600,000 | | | | | | \$8,400 | | | | | | | | | | | |
| CCF | | COMFENALCO VALLE | | 30 | 4% | \$1,600,000 | | | | | | \$64,000 | | | | | | | | | | | |
| EPS | | A.I.C. | | 30 | 4% | \$1,600,000 | | | | | | \$64,000 | | | | | | | | | | | |
| Periodo | | Clave | | Planilla | | Novedades | | | | | | | | | | | | | | | | | |
| Pensión | Salud | Pago | Planilla | Tipo | Fecha Pago | ing | ret | tde | tae | tdp | tap | vsp | cor | vst | sln | ige | lma | vac | avp | vct | irl | vip | |
| 2018-12 | 2019-01 | 400920397 | 8487296185 | E | 2019-01-03 | | | | | | | | | | | | | | | | | | |
| Riesgo | | Administradora | | Días | Tarifa | IBC | | | | | | Cotización | | | | | | | | | | | |
| AFP | | COLPENSIONES | | 30 | 16% | \$1,600,000 | | | | | | \$256,000 | | | | | | | | | | | |
| ARL | | ARL SURA | | 30 | 0.522% | \$1,600,000 | | | | | | \$8,400 | | | | | | | | | | | |
| CCF | | COMFENALCO VALLE | | 30 | 4% | \$1,600,000 | | | | | | \$64,000 | | | | | | | | | | | |
| EPS | | A.I.C. | | 30 | 4% | \$1,600,000 | | | | | | \$64,000 | | | | | | | | | | | |
| Periodo | | Clave | | Planilla | | Novedades | | | | | | | | | | | | | | | | | |
| Pensión | Salud | Pago | Planilla | Tipo | Fecha Pago | ing | ret | tde | tae | tdp | tap | vsp | cor | vst | sln | ige | lma | vac | avp | vct | irl | vip | |
| 2018-11 | 2018-12 | 392541717 | 8486398222 | E | 2018-12-06 | | | | | | | | | | | | | | | | | | |
| Riesgo | | Administradora | | Días | Tarifa | IBC | | | | | | Cotización | | | | | | | | | | | |
| AFP | | COLPENSIONES | | 30 | 16% | \$1,600,000 | | | | | | \$256,000 | | | | | | | | | | | |
| ARL | | ARL SURA | | 30 | 0.522% | \$1,600,000 | | | | | | \$8,400 | | | | | | | | | | | |

BRUNAL ABOGADOS & ASOCIADOS S.A.S. NI 900874037

| Periodo | | Clave | | Planilla | | Novedades | | | | | | | | | | | | | | | | | |
|---------------|---------|-----------------------|------------|-------------|---------------|-------------|-----|-----|-----|-----|-----|-------------------|-----|-----|-----|-----|-----|-----|-----|-----|-----|-----|--|
| Pensión | Salud | Pago | Planilla | Tipo | Fecha Pago | ing | ret | tde | tae | tdp | tap | vsp | cor | vst | sln | ige | lma | vac | avp | vct | irl | vip | |
| 2018-11 | 2018-12 | 392541717 | 8486398222 | E | 2018-12-06 | | | | | | | | | | | | | | | | | | |
| Riesgo | | Administradora | | Días | Tarifa | IBC | | | | | | Cotización | | | | | | | | | | | |
| CCF | | COMFENALCO VALLE | | 30 | 4% | \$1,600,000 | | | | | | \$64,000 | | | | | | | | | | | |
| EPS | | A.I.C. | | 30 | 4% | \$1,600,000 | | | | | | \$64,000 | | | | | | | | | | | |
| Periodo | | Clave | | Planilla | | Novedades | | | | | | | | | | | | | | | | | |
| Pensión | Salud | Pago | Planilla | Tipo | Fecha Pago | ing | ret | tde | tae | tdp | tap | vsp | cor | vst | sln | ige | lma | vac | avp | vct | irl | vip | |
| 2018-10 | 2018-11 | 383186486 | 8485578166 | E | 2018-11-06 | | | | | | | | | | | | | | | | | | |
| Riesgo | | Administradora | | Días | Tarifa | IBC | | | | | | Cotización | | | | | | | | | | | |
| AFP | | COLPENSIONES | | 30 | 16% | \$1,600,000 | | | | | | \$256,000 | | | | | | | | | | | |
| ARL | | ARL SURA | | 30 | 0.522% | \$1,600,000 | | | | | | \$8,400 | | | | | | | | | | | |
| CCF | | COMFENALCO VALLE | | 30 | 4% | \$1,600,000 | | | | | | \$64,000 | | | | | | | | | | | |
| EPS | | A.I.C. | | 30 | 4% | \$1,600,000 | | | | | | \$64,000 | | | | | | | | | | | |
| Periodo | | Clave | | Planilla | | Novedades | | | | | | | | | | | | | | | | | |
| Pensión | Salud | Pago | Planilla | Tipo | Fecha Pago | ing | ret | tde | tae | tdp | tap | vsp | cor | vst | sln | ige | lma | vac | avp | vct | irl | vip | |
| 2018-09 | 2018-10 | 376069188 | 8484421225 | E | 2018-10-09 | | | | | | | | | | | | | | | | | | |
| Riesgo | | Administradora | | Días | Tarifa | IBC | | | | | | Cotización | | | | | | | | | | | |
| AFP | | COLPENSIONES | | 30 | 16% | \$1,400,000 | | | | | | \$224,000 | | | | | | | | | | | |
| ARL | | ARL SURA | | 30 | 0.522% | \$1,400,000 | | | | | | \$7,400 | | | | | | | | | | | |
| CCF | | COMFENALCO VALLE | | 30 | 4% | \$1,400,000 | | | | | | \$56,000 | | | | | | | | | | | |
| EPS | | A.I.C. | | 30 | 4% | \$1,400,000 | | | | | | \$56,000 | | | | | | | | | | | |
| Periodo | | Clave | | Planilla | | Novedades | | | | | | | | | | | | | | | | | |
| Pensión | Salud | Pago | Planilla | Tipo | Fecha Pago | ing | ret | tde | tae | tdp | tap | vsp | cor | vst | sln | ige | lma | vac | avp | vct | irl | vip | |
| 2018-08 | 2018-09 | 367942372 | 8483281490 | E | 2018-09-10 | | | | | | | | | | | | | | | | | | |
| Riesgo | | Administradora | | Días | Tarifa | IBC | | | | | | Cotización | | | | | | | | | | | |
| AFP | | COLPENSIONES | | 30 | 16% | \$1,400,000 | | | | | | \$224,000 | | | | | | | | | | | |
| ARL | | ARL SURA | | 30 | 0.522% | \$1,400,000 | | | | | | \$7,400 | | | | | | | | | | | |
| CCF | | COMFENALCO VALLE | | 30 | 4% | \$1,400,000 | | | | | | \$56,000 | | | | | | | | | | | |
| EPS | | A.I.C. | | 30 | 4% | \$1,400,000 | | | | | | \$56,000 | | | | | | | | | | | |
| Periodo | | Clave | | Planilla | | Novedades | | | | | | | | | | | | | | | | | |
| Pensión | Salud | Pago | Planilla | Tipo | Fecha Pago | ing | ret | tde | tae | tdp | tap | vsp | cor | vst | sln | ige | lma | vac | avp | vct | irl | vip | |
| 2018-07 | 2018-08 | 357984044 | 8482165171 | E | 2018-08-03 | | | | | | | | | | | | | | | | | | |
| Riesgo | | Administradora | | Días | Tarifa | IBC | | | | | | Cotización | | | | | | | | | | | |
| AFP | | COLPENSIONES | | 30 | 16% | \$1,400,000 | | | | | | \$224,000 | | | | | | | | | | | |
| ARL | | ARL SURA | | 30 | 0.522% | \$1,400,000 | | | | | | \$7,400 | | | | | | | | | | | |
| CCF | | COMFENALCO VALLE | | 30 | 4% | \$1,400,000 | | | | | | \$56,000 | | | | | | | | | | | |

BRUNAL ABOGADOS & ASOCIADOS S.A.S. NI 900874037

| Periodo | | Clave | | Planilla | | Novedades | | | | | | | | | | | | | | | | | |
|---------------|---------|-----------------------|------------|-------------|---------------|-------------|-----|-----|-----|-----|-----|-------------------|-----|-----|-----|-----|-----|-----|-----|-----|-----|-----|--|
| Pensión | Salud | Pago | Planilla | Tipo | Fecha Pago | ing | ret | tde | tae | tdp | tap | vsp | cor | vst | sln | ige | lma | vac | avp | vct | irl | vip | |
| 2018-07 | 2018-08 | 357984044 | 8482165171 | E | 2018-08-03 | | | | | | | | | | | | | | | | | | |
| Riesgo | | Administradora | | Días | Tarifa | IBC | | | | | | Cotización | | | | | | | | | | | |
| EPS | | A.I.C. | | 30 | 4% | \$1,400,000 | | | | | | \$56,000 | | | | | | | | | | | |
| Periodo | | Clave | | Planilla | | Novedades | | | | | | | | | | | | | | | | | |
| Pensión | Salud | Pago | Planilla | Tipo | Fecha Pago | ing | ret | tde | tae | tdp | tap | vsp | cor | vst | sln | ige | lma | vac | avp | vct | irl | vip | |
| 2018-06 | 2018-07 | 350523500 | 8481454565 | E | 2018-07-06 | | | | | | | | | | | | | | | | | | |
| Riesgo | | Administradora | | Días | Tarifa | IBC | | | | | | Cotización | | | | | | | | | | | |
| AFP | | COLPENSIONES | | 30 | 16% | \$1,400,000 | | | | | | \$224,000 | | | | | | | | | | | |
| ARL | | ARL SURA | | 30 | 0.522% | \$1,400,000 | | | | | | \$7,400 | | | | | | | | | | | |
| CCF | | COMFENALCO VALLE | | 30 | 4% | \$1,400,000 | | | | | | \$56,000 | | | | | | | | | | | |
| EPS | | A.I.C. | | 30 | 4% | \$1,400,000 | | | | | | \$56,000 | | | | | | | | | | | |
| Periodo | | Clave | | Planilla | | Novedades | | | | | | | | | | | | | | | | | |
| Pensión | Salud | Pago | Planilla | Tipo | Fecha Pago | ing | ret | tde | tae | tdp | tap | vsp | cor | vst | sln | ige | lma | vac | avp | vct | irl | vip | |
| 2018-05 | 2018-06 | 342506274 | 8479977113 | E | 2018-06-06 | | | | | | | | | | | | | | | | | | |
| Riesgo | | Administradora | | Días | Tarifa | IBC | | | | | | Cotización | | | | | | | | | | | |
| AFP | | COLPENSIONES | | 30 | 16% | \$1,000,000 | | | | | | \$160,000 | | | | | | | | | | | |
| ARL | | ARL SURA | | 30 | 0.522% | \$1,000,000 | | | | | | \$5,300 | | | | | | | | | | | |
| CCF | | COMFENALCO VALLE | | 30 | 4% | \$1,000,000 | | | | | | \$40,000 | | | | | | | | | | | |
| EPS | | A.I.C. | | 30 | 4% | \$1,000,000 | | | | | | \$40,000 | | | | | | | | | | | |
| Periodo | | Clave | | Planilla | | Novedades | | | | | | | | | | | | | | | | | |
| Pensión | Salud | Pago | Planilla | Tipo | Fecha Pago | ing | ret | tde | tae | tdp | tap | vsp | cor | vst | sln | ige | lma | vac | avp | vct | irl | vip | |
| 2018-04 | 2018-05 | 334101975 | 8478909927 | E | 2018-05-03 | | | | | | | | | | | | | | | | | | |
| Riesgo | | Administradora | | Días | Tarifa | IBC | | | | | | Cotización | | | | | | | | | | | |
| AFP | | COLPENSIONES | | 30 | 16% | \$1,000,000 | | | | | | \$160,000 | | | | | | | | | | | |
| ARL | | ARL SURA | | 30 | 0.522% | \$1,000,000 | | | | | | \$5,300 | | | | | | | | | | | |
| CCF | | COMFENALCO VALLE | | 30 | 4% | \$1,000,000 | | | | | | \$40,000 | | | | | | | | | | | |
| EPS | | A.I.C. | | 30 | 4% | \$1,000,000 | | | | | | \$40,000 | | | | | | | | | | | |
| Periodo | | Clave | | Planilla | | Novedades | | | | | | | | | | | | | | | | | |
| Pensión | Salud | Pago | Planilla | Tipo | Fecha Pago | ing | ret | tde | tae | tdp | tap | vsp | cor | vst | sln | ige | lma | vac | avp | vct | irl | vip | |
| 2018-03 | 2018-04 | 326705696 | 8477771179 | E | 2018-04-04 | | | | | | | | | | | | | | | | | | |
| Riesgo | | Administradora | | Días | Tarifa | IBC | | | | | | Cotización | | | | | | | | | | | |
| AFP | | COLPENSIONES | | 30 | 16% | \$1,000,000 | | | | | | \$160,000 | | | | | | | | | | | |
| ARL | | ARL SURA | | 30 | 0.522% | \$1,000,000 | | | | | | \$5,300 | | | | | | | | | | | |
| CCF | | COMFENALCO VALLE | | 30 | 4% | \$1,000,000 | | | | | | \$40,000 | | | | | | | | | | | |
| EPS | | A.I.C. | | 30 | 4% | \$1,000,000 | | | | | | \$40,000 | | | | | | | | | | | |

BRUNAL ABOGADOS & ASOCIADOS S.A.S. NI 900874037

| Periodo | | Clave | | Planilla | | Novedades | | | | | | | | | | | | | | | | | |
|---------------|---------|-----------------------|------------|-------------|---------------|-------------|-----|-----|-----|-----|-----|-------------------|-----|-----|-----|-----|-----|-----|-----|-----|-----|-----|--|
| Pensión | Salud | Pago | Planilla | Tipo | Fecha Pago | ing | ret | tde | tae | tdp | tap | vsp | cor | vst | sln | ige | lma | vac | avp | vct | irl | vip | |
| 2018-02 | 2018-03 | 320037055 | 8477203073 | E | 2018-03-07 | | | | | | | | | | | | | | | | | | |
| Riesgo | | Administradora | | Días | Tarifa | IBC | | | | | | Cotización | | | | | | | | | | | |
| AFP | | COLPENSIONES | | 30 | 16% | \$1,000,000 | | | | | | \$160,000 | | | | | | | | | | | |
| ARL | | ARL SURA | | 30 | 0.522% | \$1,000,000 | | | | | | \$5,300 | | | | | | | | | | | |
| CCF | | COMFENALCO VALLE | | 30 | 4% | \$1,000,000 | | | | | | \$40,000 | | | | | | | | | | | |
| EPS | | A.I.C. | | 30 | 4% | \$1,000,000 | | | | | | \$40,000 | | | | | | | | | | | |
| Periodo | | Clave | | Planilla | | Novedades | | | | | | | | | | | | | | | | | |
| Pensión | Salud | Pago | Planilla | Tipo | Fecha Pago | ing | ret | tde | tae | tdp | tap | vsp | cor | vst | sln | ige | lma | vac | avp | vct | irl | vip | |
| 2018-01 | 2018-02 | 312278251 | 8475393392 | E | 2018-02-05 | | | | | | | | | | | | | | | | | | |
| Riesgo | | Administradora | | Días | Tarifa | IBC | | | | | | Cotización | | | | | | | | | | | |
| AFP | | COLPENSIONES | | 30 | 16% | \$1,000,000 | | | | | | \$160,000 | | | | | | | | | | | |
| ARL | | ARL SURA | | 30 | 0.522% | \$1,000,000 | | | | | | \$5,300 | | | | | | | | | | | |
| CCF | | COMFENALCO VALLE | | 30 | 4% | \$1,000,000 | | | | | | \$40,000 | | | | | | | | | | | |
| EPS | | A.I.C. | | 30 | 4% | \$1,000,000 | | | | | | \$40,000 | | | | | | | | | | | |
| Periodo | | Clave | | Planilla | | Novedades | | | | | | | | | | | | | | | | | |
| Pensión | Salud | Pago | Planilla | Tipo | Fecha Pago | ing | ret | tde | tae | tdp | tap | vsp | cor | vst | sln | ige | lma | vac | avp | vct | irl | vip | |
| 2017-12 | 2018-01 | 306649055 | 8474216718 | E | 2018-01-10 | | | | | | | | | | | | | | | | | | |
| Riesgo | | Administradora | | Días | Tarifa | IBC | | | | | | Cotización | | | | | | | | | | | |
| AFP | | COLPENSIONES | | 30 | 16% | \$1,000,000 | | | | | | \$160,000 | | | | | | | | | | | |
| ARL | | ARL SURA | | 30 | 0.522% | \$1,000,000 | | | | | | \$5,300 | | | | | | | | | | | |
| CCF | | COMFENALCO VALLE | | 30 | 4% | \$1,000,000 | | | | | | \$40,000 | | | | | | | | | | | |
| EPS | | A.I.C. | | 30 | 4% | \$1,000,000 | | | | | | \$40,000 | | | | | | | | | | | |
| Periodo | | Clave | | Planilla | | Novedades | | | | | | | | | | | | | | | | | |
| Pensión | Salud | Pago | Planilla | Tipo | Fecha Pago | ing | ret | tde | tae | tdp | tap | vsp | cor | vst | sln | ige | lma | vac | avp | vct | irl | vip | |
| 2017-11 | 2017-12 | 298814947 | 8473154263 | E | 2017-12-04 | | | | | | | | | | | | | | | | | | |
| Riesgo | | Administradora | | Días | Tarifa | IBC | | | | | | Cotización | | | | | | | | | | | |
| AFP | | COLPENSIONES | | 30 | 16% | \$1,000,000 | | | | | | \$160,000 | | | | | | | | | | | |
| ARL | | ARL SURA | | 30 | 0.522% | \$1,000,000 | | | | | | \$5,300 | | | | | | | | | | | |
| CCF | | COMFENALCO VALLE | | 30 | 4% | \$1,000,000 | | | | | | \$40,000 | | | | | | | | | | | |
| EPS | | A.I.C. | | 30 | 4% | \$1,000,000 | | | | | | \$40,000 | | | | | | | | | | | |
| Periodo | | Clave | | Planilla | | Novedades | | | | | | | | | | | | | | | | | |
| Pensión | Salud | Pago | Planilla | Tipo | Fecha Pago | ing | ret | tde | tae | tdp | tap | vsp | cor | vst | sln | ige | lma | vac | avp | vct | irl | vip | |
| 2017-10 | 2017-11 | 292381700 | 8472033198 | E | 2017-11-07 | | | | | | | | | | | | | | | | | | |
| Riesgo | | Administradora | | Días | Tarifa | IBC | | | | | | Cotización | | | | | | | | | | | |
| AFP | | COLPENSIONES | | 30 | 16% | \$1,000,000 | | | | | | \$160,000 | | | | | | | | | | | |

BRUNAL ABOGADOS & ASOCIADOS S.A.S. NI 900874037

| Periodo | | Clave | | Planilla | | Novedades | | | | | | | | | | | | | | | | | |
|---------------|---------|-----------------------|------------|-------------|---------------|-------------|-----|-----|-----|-----|-------------------|-----|-----|-----|-----|-----|-----|-----|-----|-----|-----|-----|--|
| Pensión | Salud | Pago | Planilla | Tipo | Fecha Pago | ing | ret | tde | tae | tdp | tap | vsp | cor | vst | sln | ige | lma | vac | avp | vct | irl | vip | |
| 2017-10 | 2017-11 | 292381700 | 8472033198 | E | 2017-11-07 | | | | | | | | | | | | | | | | | | |
| Riesgo | | Administradora | | Días | Tarifa | IBC | | | | | Cotización | | | | | | | | | | | | |
| ARL | | ARL SURA | | 30 | 0.522% | \$1,000,000 | | | | | \$5,300 | | | | | | | | | | | | |
| CCF | | COMFENALCO VALLE | | 30 | 4% | \$1,000,000 | | | | | \$40,000 | | | | | | | | | | | | |
| EPS | | A.I.C. | | 30 | 4% | \$1,000,000 | | | | | \$40,000 | | | | | | | | | | | | |
| Periodo | | Clave | | Planilla | | Novedades | | | | | | | | | | | | | | | | | |
| Pensión | Salud | Pago | Planilla | Tipo | Fecha Pago | ing | ret | tde | tae | tdp | tap | vsp | cor | vst | sln | ige | lma | vac | avp | vct | irl | vip | |
| 2017-09 | 2017-10 | 286152810 | 8470927071 | E | 2017-10-04 | | | | | | | | | | | | | | | | | | |
| Riesgo | | Administradora | | Días | Tarifa | IBC | | | | | Cotización | | | | | | | | | | | | |
| AFP | | COLPENSIONES | | 30 | 16% | \$1,000,000 | | | | | \$160,000 | | | | | | | | | | | | |
| ARL | | ARL SURA | | 30 | 0.522% | \$1,000,000 | | | | | \$5,300 | | | | | | | | | | | | |
| CCF | | COMFENALCO VALLE | | 30 | 4% | \$1,000,000 | | | | | \$40,000 | | | | | | | | | | | | |
| EPS | | A.I.C. | | 30 | 4% | \$1,000,000 | | | | | \$40,000 | | | | | | | | | | | | |
| Periodo | | Clave | | Planilla | | Novedades | | | | | | | | | | | | | | | | | |
| Pensión | Salud | Pago | Planilla | Tipo | Fecha Pago | ing | ret | tde | tae | tdp | tap | vsp | cor | vst | sln | ige | lma | vac | avp | vct | irl | vip | |
| 2017-08 | 2017-09 | 280391784 | 8469750476 | E | 2017-09-06 | X | | | | | | | | | | | | | | | | | |
| Riesgo | | Administradora | | Días | Tarifa | IBC | | | | | Cotización | | | | | | | | | | | | |
| AFP | | COLPENSIONES | | 20 | 16% | \$666,667 | | | | | \$106,700 | | | | | | | | | | | | |
| ARL | | ARL SURA | | 20 | 0.522% | \$666,667 | | | | | \$3,500 | | | | | | | | | | | | |
| CCF | | COMFENALCO VALLE | | 20 | 4% | \$666,667 | | | | | \$26,700 | | | | | | | | | | | | |
| EPS | | A.I.C. | | 20 | 4% | \$666,667 | | | | | \$26,700 | | | | | | | | | | | | |

Este certificado se expide el día 2021-07-28 a las 05:01.



Historia Laboral

Nombre: DAVID ALEJANDRO HERNANDEZ BANGUERO

CC 1144067274

| Clave Planilla | Fecha Pago | Empleador | Clave Pago | Periodo | Riesgo | Administradora | IBC | Total Aportes |
|----------------|------------|------------------------------------|------------|---------|--------|--|-----------|---------------|
| 9422133593 | 2021/07/12 | BRUNAL ABOGADOS & ASOCIADOS S.A.S. | 1057148622 | 2021-06 | AFP | COLPENSIONES | \$908,526 | \$145,400 |
| 9422133593 | 2021/07/12 | BRUNAL ABOGADOS & ASOCIADOS S.A.S. | 1057148622 | 2021-06 | ARL | ARL SURA | \$908,526 | \$4,800 |
| 9422133593 | 2021/07/12 | BRUNAL ABOGADOS & ASOCIADOS S.A.S. | 1057148622 | 2021-06 | CCF | COMFENALCO VALLE | \$908,526 | \$36,400 |
| 9422133593 | 2021/07/12 | BRUNAL ABOGADOS & ASOCIADOS S.A.S. | 1057148622 | 2021-07 | EPS | EPS SURA (ANTES SUSALUD) | \$908,526 | \$36,400 |
| 9422133593 | 2021/07/12 | BRUNAL ABOGADOS & ASOCIADOS S.A.S. | 1057148622 | 2021-06 | ESAP | ESCUELA DE ADMINISTRACION PUBLICA | \$908,526 | \$0 |
| 9422133593 | 2021/07/12 | BRUNAL ABOGADOS & ASOCIADOS S.A.S. | 1057148622 | 2021-06 | ICBF | INSTITUTO COLOMBIANO DE BIENESTAR FAMILIAR | \$908,526 | \$0 |
| 9422133593 | 2021/07/12 | BRUNAL ABOGADOS & ASOCIADOS S.A.S. | 1057148622 | 2021-06 | MEN | MINISTERIO DE EDUCACION | \$908,526 | \$0 |
| 9422133593 | 2021/07/12 | BRUNAL ABOGADOS & ASOCIADOS S.A.S. | 1057148622 | 2021-06 | SENA | SENA | \$908,526 | \$0 |
| 9420923503 | 2021/06/10 | BRUNAL ABOGADOS & ASOCIADOS S.A.S. | 1019479042 | 2021-05 | AFP | COLPENSIONES | \$908,526 | \$145,400 |
| 9420923503 | 2021/06/10 | BRUNAL ABOGADOS & ASOCIADOS S.A.S. | 1019479042 | 2021-05 | ARL | ARL SURA | \$908,526 | \$4,800 |
| 9420923503 | 2021/06/10 | BRUNAL ABOGADOS & ASOCIADOS S.A.S. | 1019479042 | 2021-05 | CCF | COMFENALCO VALLE | \$908,526 | \$36,400 |
| 9420923503 | 2021/06/10 | BRUNAL ABOGADOS & ASOCIADOS S.A.S. | 1019479042 | 2021-06 | EPS | EPS SURA (ANTES SUSALUD) | \$908,526 | \$36,400 |
| 9420923503 | 2021/06/10 | BRUNAL ABOGADOS & ASOCIADOS S.A.S. | 1019479042 | 2021-05 | ESAP | ESCUELA DE ADMINISTRACION PUBLICA | \$908,526 | \$0 |
| 9420923503 | 2021/06/10 | BRUNAL ABOGADOS & ASOCIADOS S.A.S. | 1019479042 | 2021-05 | ICBF | INSTITUTO COLOMBIANO DE BIENESTAR FAMILIAR | \$908,526 | \$0 |
| 9420923503 | 2021/06/10 | BRUNAL ABOGADOS & ASOCIADOS S.A.S. | 1019479042 | 2021-05 | MEN | MINISTERIO DE EDUCACION | \$908,526 | \$0 |
| 9420923503 | 2021/06/10 | BRUNAL ABOGADOS & ASOCIADOS S.A.S. | 1019479042 | 2021-05 | SENA | SENA | \$908,526 | \$0 |
| 9419750725 | 2021/05/11 | BRUNAL ABOGADOS & ASOCIADOS S.A.S. | 986740915 | 2021-04 | AFP | COLPENSIONES | \$908,526 | \$145,400 |
| 9419750725 | 2021/05/11 | BRUNAL ABOGADOS & ASOCIADOS S.A.S. | 986740915 | 2021-04 | ARL | ARL SURA | \$908,526 | \$4,800 |
| 9419750725 | 2021/05/11 | BRUNAL ABOGADOS & ASOCIADOS S.A.S. | 986740915 | 2021-04 | CCF | COMFENALCO VALLE | \$908,526 | \$36,400 |
| 9419750725 | 2021/05/11 | BRUNAL ABOGADOS & ASOCIADOS S.A.S. | 986740915 | 2021-05 | EPS | EPS SURA (ANTES SUSALUD) | \$908,526 | \$36,400 |
| 9419750725 | 2021/05/11 | BRUNAL ABOGADOS & ASOCIADOS S.A.S. | 986740915 | 2021-04 | ESAP | ESCUELA DE ADMINISTRACION PUBLICA | \$908,526 | \$0 |
| 9419750725 | 2021/05/11 | BRUNAL ABOGADOS & ASOCIADOS S.A.S. | 986740915 | 2021-04 | ICBF | INSTITUTO COLOMBIANO DE BIENESTAR FAMILIAR | \$908,526 | \$0 |
| 9419750725 | 2021/05/11 | BRUNAL ABOGADOS & ASOCIADOS S.A.S. | 986740915 | 2021-04 | MEN | MINISTERIO DE EDUCACION | \$908,526 | \$0 |



Historia Laboral

Nombre: DAVID ALEJANDRO HERNANDEZ BANGUERO

CC 1144067274

| Clave Planilla | Fecha Pago | Empleador | Clave Pago | Periodo | Riesgo | Administradora | IBC | Total Aportes |
|----------------|------------|------------------------------------|------------|---------|--------|--|-----------|---------------|
| 9419750725 | 2021/05/11 | BRUNAL ABOGADOS & ASOCIADOS S.A.S. | 986740915 | 2021-04 | SENA | SENA | \$908,526 | \$0 |
| 9418598262 | 2021/04/13 | BRUNAL ABOGADOS & ASOCIADOS S.A.S. | 955248060 | 2021-03 | AFP | COLPENSIONES | \$908,526 | \$145,400 |
| 9418598262 | 2021/04/13 | BRUNAL ABOGADOS & ASOCIADOS S.A.S. | 955248060 | 2021-03 | ARL | ARL SURA | \$908,526 | \$4,800 |
| 9418598262 | 2021/04/13 | BRUNAL ABOGADOS & ASOCIADOS S.A.S. | 955248060 | 2021-03 | CCF | COMFENALCO VALLE | \$908,526 | \$36,400 |
| 9418598262 | 2021/04/13 | BRUNAL ABOGADOS & ASOCIADOS S.A.S. | 955248060 | 2021-04 | EPS | EPS SURA (ANTES SUSALUD) | \$908,526 | \$36,400 |
| 9418598262 | 2021/04/13 | BRUNAL ABOGADOS & ASOCIADOS S.A.S. | 955248060 | 2021-03 | ESAP | ESCUELA DE ADMINISTRACION PUBLICA | \$908,526 | \$0 |
| 9418598262 | 2021/04/13 | BRUNAL ABOGADOS & ASOCIADOS S.A.S. | 955248060 | 2021-03 | ICBF | INSTITUTO COLOMBIANO DE BIENESTAR FAMILIAR | \$908,526 | \$0 |
| 9418598262 | 2021/04/13 | BRUNAL ABOGADOS & ASOCIADOS S.A.S. | 955248060 | 2021-03 | MEN | MINISTERIO DE EDUCACION | \$908,526 | \$0 |
| 9418598262 | 2021/04/13 | BRUNAL ABOGADOS & ASOCIADOS S.A.S. | 955248060 | 2021-03 | SENA | SENA | \$908,526 | \$0 |
| 9417348205 | 2021/03/09 | BRUNAL ABOGADOS & ASOCIADOS S.A.S. | 918394270 | 2021-02 | AFP | COLPENSIONES | \$908,526 | \$145,400 |
| 9417348205 | 2021/03/09 | BRUNAL ABOGADOS & ASOCIADOS S.A.S. | 918394270 | 2021-02 | ARL | ARL SURA | \$908,526 | \$4,800 |
| 9417348205 | 2021/03/09 | BRUNAL ABOGADOS & ASOCIADOS S.A.S. | 918394270 | 2021-02 | CCF | COMFENALCO VALLE | \$908,526 | \$36,400 |
| 9417348205 | 2021/03/09 | BRUNAL ABOGADOS & ASOCIADOS S.A.S. | 918394270 | 2021-03 | EPS | EPS SURA (ANTES SUSALUD) | \$908,526 | \$36,400 |
| 9417348205 | 2021/03/09 | BRUNAL ABOGADOS & ASOCIADOS S.A.S. | 918394270 | 2021-02 | ESAP | ESCUELA DE ADMINISTRACION PUBLICA | \$908,526 | \$0 |
| 9417348205 | 2021/03/09 | BRUNAL ABOGADOS & ASOCIADOS S.A.S. | 918394270 | 2021-02 | ICBF | INSTITUTO COLOMBIANO DE BIENESTAR FAMILIAR | \$908,526 | \$0 |
| 9417348205 | 2021/03/09 | BRUNAL ABOGADOS & ASOCIADOS S.A.S. | 918394270 | 2021-02 | MEN | MINISTERIO DE EDUCACION | \$908,526 | \$0 |
| 9417348205 | 2021/03/09 | BRUNAL ABOGADOS & ASOCIADOS S.A.S. | 918394270 | 2021-02 | SENA | SENA | \$908,526 | \$0 |
| 9416199531 | 2021/02/10 | BRUNAL ABOGADOS & ASOCIADOS S.A.S. | 889468200 | 2021-01 | AFP | COLPENSIONES | \$908,526 | \$145,400 |
| 9416199531 | 2021/02/10 | BRUNAL ABOGADOS & ASOCIADOS S.A.S. | 889468200 | 2021-01 | ARL | ARL SURA | \$908,526 | \$4,800 |
| 9416199531 | 2021/02/10 | BRUNAL ABOGADOS & ASOCIADOS S.A.S. | 889468200 | 2021-01 | CCF | COMFENALCO VALLE | \$908,526 | \$36,400 |
| 9416199531 | 2021/02/10 | BRUNAL ABOGADOS & ASOCIADOS S.A.S. | 889468200 | 2021-02 | EPS | EPS SURA (ANTES SUSALUD) | \$908,526 | \$36,400 |
| 9416199531 | 2021/02/10 | BRUNAL ABOGADOS & ASOCIADOS S.A.S. | 889468200 | 2021-01 | ESAP | ESCUELA DE ADMINISTRACION PUBLICA | \$908,526 | \$0 |
| 9416199531 | 2021/02/10 | BRUNAL ABOGADOS & ASOCIADOS S.A.S. | 889468200 | 2021-01 | ICBF | INSTITUTO COLOMBIANO DE BIENESTAR FAMILIAR | \$908,526 | \$0 |



Historia Laboral

Nombre: DAVID ALEJANDRO HERNANDEZ BANGUERO

CC 1144067274

| Clave Planilla | Fecha Pago | Empleador | Clave Pago | Periodo | Riesgo | Administradora | IBC | Total Aportes |
|----------------|------------|------------------------------------|------------|---------|--------|--|-----------|---------------|
| 9416199531 | 2021/02/10 | BRUNAL ABOGADOS & ASOCIADOS S.A.S. | 889468200 | 2021-01 | MEN | MINISTERIO DE EDUCACION | \$908,526 | \$0 |
| 9416199531 | 2021/02/10 | BRUNAL ABOGADOS & ASOCIADOS S.A.S. | 889468200 | 2021-01 | SENA | SENA | \$908,526 | \$0 |
| 9415059996 | 2021/01/13 | BRUNAL ABOGADOS & ASOCIADOS S.A.S. | 858948207 | 2020-12 | AFP | COLPENSIONES | \$877,803 | \$140,500 |
| 9415059996 | 2021/01/13 | BRUNAL ABOGADOS & ASOCIADOS S.A.S. | 858948207 | 2020-12 | ARL | ARL SURA | \$877,803 | \$4,600 |
| 9415059996 | 2021/01/13 | BRUNAL ABOGADOS & ASOCIADOS S.A.S. | 858948207 | 2020-12 | CCF | COMFENALCO VALLE | \$877,803 | \$35,200 |
| 9415059996 | 2021/01/13 | BRUNAL ABOGADOS & ASOCIADOS S.A.S. | 858948207 | 2021-01 | EPS | EPS SURA (ANTES SUSALUD) | \$877,803 | \$35,200 |
| 9415059996 | 2021/01/13 | BRUNAL ABOGADOS & ASOCIADOS S.A.S. | 858948207 | 2020-12 | ESAP | ESCUELA DE ADMINISTRACION PUBLICA | \$877,803 | \$0 |
| 9415059996 | 2021/01/13 | BRUNAL ABOGADOS & ASOCIADOS S.A.S. | 858948207 | 2020-12 | ICBF | INSTITUTO COLOMBIANO DE BIENESTAR FAMILIAR | \$877,803 | \$0 |
| 9415059996 | 2021/01/13 | BRUNAL ABOGADOS & ASOCIADOS S.A.S. | 858948207 | 2020-12 | MEN | MINISTERIO DE EDUCACION | \$877,803 | \$0 |
| 9415059996 | 2021/01/13 | BRUNAL ABOGADOS & ASOCIADOS S.A.S. | 858948207 | 2020-12 | SENA | SENA | \$877,803 | \$0 |
| 9413889017 | 2020/12/11 | BRUNAL ABOGADOS & ASOCIADOS S.A.S. | 828478249 | 2020-11 | AFP | COLPENSIONES | \$877,803 | \$140,500 |
| 9413889017 | 2020/12/11 | BRUNAL ABOGADOS & ASOCIADOS S.A.S. | 828478249 | 2020-11 | ARL | ARL SURA | \$877,803 | \$4,600 |
| 9413889017 | 2020/12/11 | BRUNAL ABOGADOS & ASOCIADOS S.A.S. | 828478249 | 2020-11 | CCF | COMFENALCO VALLE | \$877,803 | \$35,200 |
| 9413889017 | 2020/12/11 | BRUNAL ABOGADOS & ASOCIADOS S.A.S. | 828478249 | 2020-12 | EPS | EPS SURA (ANTES SUSALUD) | \$877,803 | \$35,200 |
| 9413889017 | 2020/12/11 | BRUNAL ABOGADOS & ASOCIADOS S.A.S. | 828478249 | 2020-11 | ESAP | ESCUELA DE ADMINISTRACION PUBLICA | \$877,803 | \$0 |
| 9413889017 | 2020/12/11 | BRUNAL ABOGADOS & ASOCIADOS S.A.S. | 828478249 | 2020-11 | ICBF | INSTITUTO COLOMBIANO DE BIENESTAR FAMILIAR | \$877,803 | \$0 |
| 9413889017 | 2020/12/11 | BRUNAL ABOGADOS & ASOCIADOS S.A.S. | 828478249 | 2020-11 | MEN | MINISTERIO DE EDUCACION | \$877,803 | \$0 |
| 9413889017 | 2020/12/11 | BRUNAL ABOGADOS & ASOCIADOS S.A.S. | 828478249 | 2020-11 | SENA | SENA | \$877,803 | \$0 |
| 9412715239 | 2020/11/12 | BRUNAL ABOGADOS & ASOCIADOS S.A.S. | 797869735 | 2020-10 | AFP | COLPENSIONES | \$877,803 | \$140,500 |
| 9412715239 | 2020/11/12 | BRUNAL ABOGADOS & ASOCIADOS S.A.S. | 797869735 | 2020-10 | ARL | ARL SURA | \$877,803 | \$4,600 |
| 9412715239 | 2020/11/12 | BRUNAL ABOGADOS & ASOCIADOS S.A.S. | 797869735 | 2020-10 | CCF | COMFENALCO VALLE | \$877,803 | \$35,200 |
| 9412715239 | 2020/11/12 | BRUNAL ABOGADOS & ASOCIADOS S.A.S. | 797869735 | 2020-11 | EPS | EPS SURA (ANTES SUSALUD) | \$877,803 | \$35,200 |
| 9412715239 | 2020/11/12 | BRUNAL ABOGADOS & ASOCIADOS S.A.S. | 797869735 | 2020-10 | ESAP | ESCUELA DE ADMINISTRACION PUBLICA | \$877,803 | \$0 |



Historia Laboral

Nombre: DAVID ALEJANDRO HERNANDEZ BANGUERO

CC 1144067274

| Clave Planilla | Fecha Pago | Empleador | Clave Pago | Periodo | Riesgo | Administradora | IBC | Total Aportes |
|----------------|------------|------------------------------------|------------|---------|--------|--|-----------|---------------|
| 9412715239 | 2020/11/12 | BRUNAL ABOGADOS & ASOCIADOS S.A.S. | 797869735 | 2020-10 | ICBF | INSTITUTO COLOMBIANO DE BIENESTAR FAMILIAR | \$877,803 | \$0 |
| 9412715239 | 2020/11/12 | BRUNAL ABOGADOS & ASOCIADOS S.A.S. | 797869735 | 2020-10 | MEN | MINISTERIO DE EDUCACION | \$877,803 | \$0 |
| 9412715239 | 2020/11/12 | BRUNAL ABOGADOS & ASOCIADOS S.A.S. | 797869735 | 2020-10 | SENA | SENA | \$877,803 | \$0 |
| 9411555411 | 2020/10/09 | BRUNAL ABOGADOS & ASOCIADOS S.A.S. | 767552482 | 2020-09 | AFP | COLPENSIONES | \$877,803 | \$140,500 |
| 9411555411 | 2020/10/09 | BRUNAL ABOGADOS & ASOCIADOS S.A.S. | 767552482 | 2020-09 | ARL | ARL SURA | \$877,803 | \$4,600 |
| 9411555411 | 2020/10/09 | BRUNAL ABOGADOS & ASOCIADOS S.A.S. | 767552482 | 2020-09 | CCF | COMFENALCO VALLE | \$877,803 | \$35,200 |
| 9411555411 | 2020/10/09 | BRUNAL ABOGADOS & ASOCIADOS S.A.S. | 767552482 | 2020-10 | EPS | EPS SURA (ANTES SUSALUD) | \$877,803 | \$35,200 |
| 9411555411 | 2020/10/09 | BRUNAL ABOGADOS & ASOCIADOS S.A.S. | 767552482 | 2020-09 | ESAP | ESCUELA DE ADMINISTRACION PUBLICA | \$877,803 | \$0 |
| 9411555411 | 2020/10/09 | BRUNAL ABOGADOS & ASOCIADOS S.A.S. | 767552482 | 2020-09 | ICBF | INSTITUTO COLOMBIANO DE BIENESTAR FAMILIAR | \$877,803 | \$0 |
| 9411555411 | 2020/10/09 | BRUNAL ABOGADOS & ASOCIADOS S.A.S. | 767552482 | 2020-09 | MEN | MINISTERIO DE EDUCACION | \$877,803 | \$0 |
| 9411555411 | 2020/10/09 | BRUNAL ABOGADOS & ASOCIADOS S.A.S. | 767552482 | 2020-09 | SENA | SENA | \$877,803 | \$0 |
| 9410442526 | 2020/09/10 | BRUNAL ABOGADOS & ASOCIADOS S.A.S. | 738181638 | 2020-08 | AFP | COLPENSIONES | \$877,803 | \$140,500 |
| 9410442526 | 2020/09/10 | BRUNAL ABOGADOS & ASOCIADOS S.A.S. | 738181638 | 2020-08 | ARL | ARL SURA | \$877,803 | \$4,600 |
| 9410442526 | 2020/09/10 | BRUNAL ABOGADOS & ASOCIADOS S.A.S. | 738181638 | 2020-08 | CCF | COMFENALCO VALLE | \$877,803 | \$35,200 |
| 9410442526 | 2020/09/10 | BRUNAL ABOGADOS & ASOCIADOS S.A.S. | 738181638 | 2020-09 | EPS | EPS SURA (ANTES SUSALUD) | \$877,803 | \$35,200 |
| 9410442526 | 2020/09/10 | BRUNAL ABOGADOS & ASOCIADOS S.A.S. | 738181638 | 2020-08 | ESAP | ESCUELA DE ADMINISTRACION PUBLICA | \$877,803 | \$0 |
| 9410442526 | 2020/09/10 | BRUNAL ABOGADOS & ASOCIADOS S.A.S. | 738181638 | 2020-08 | ICBF | INSTITUTO COLOMBIANO DE BIENESTAR FAMILIAR | \$877,803 | \$0 |
| 9410442526 | 2020/09/10 | BRUNAL ABOGADOS & ASOCIADOS S.A.S. | 738181638 | 2020-08 | MEN | MINISTERIO DE EDUCACION | \$877,803 | \$0 |
| 9410442526 | 2020/09/10 | BRUNAL ABOGADOS & ASOCIADOS S.A.S. | 738181638 | 2020-08 | SENA | SENA | \$877,803 | \$0 |
| 9409411744 | 2020/08/12 | BRUNAL ABOGADOS & ASOCIADOS S.A.S. | 710324469 | 2020-07 | AFP | COLPENSIONES | \$877,803 | \$140,500 |
| 9409411744 | 2020/08/12 | BRUNAL ABOGADOS & ASOCIADOS S.A.S. | 710324469 | 2020-07 | ARL | ARL SURA | \$877,803 | \$4,600 |
| 9409411744 | 2020/08/12 | BRUNAL ABOGADOS & ASOCIADOS S.A.S. | 710324469 | 2020-07 | CCF | COMFENALCO VALLE | \$877,803 | \$35,200 |
| 9409411744 | 2020/08/12 | BRUNAL ABOGADOS & ASOCIADOS S.A.S. | 710324469 | 2020-08 | EPS | EPS SURA (ANTES SUSALUD) | \$877,803 | \$35,200 |



Historia Laboral

Nombre: DAVID ALEJANDRO HERNANDEZ BANGUERO

CC 1144067274

| Clave Planilla | Fecha Pago | Empleador | Clave Pago | Periodo | Riesgo | Administradora | IBC | Total Aportes |
|----------------|------------|------------------------------------|------------|---------|--------|--|-------------|---------------|
| 9409411744 | 2020/08/12 | BRUNAL ABOGADOS & ASOCIADOS S.A.S. | 710324469 | 2020-07 | ESAP | ESCUELA DE ADMINISTRACION PUBLICA | \$877,803 | \$0 |
| 9409411744 | 2020/08/12 | BRUNAL ABOGADOS & ASOCIADOS S.A.S. | 710324469 | 2020-07 | ICBF | INSTITUTO COLOMBIANO DE BIENESTAR FAMILIAR | \$877,803 | \$0 |
| 9409411744 | 2020/08/12 | BRUNAL ABOGADOS & ASOCIADOS S.A.S. | 710324469 | 2020-07 | MEN | MINISTERIO DE EDUCACION | \$877,803 | \$0 |
| 9409411744 | 2020/08/12 | BRUNAL ABOGADOS & ASOCIADOS S.A.S. | 710324469 | 2020-07 | SENA | SENA | \$877,803 | \$0 |
| 9408229842 | 2020/07/08 | BRUNAL ABOGADOS & ASOCIADOS S.A.S. | 677148997 | 2020-06 | AFP | COLPENSIONES | \$877,803 | \$140,500 |
| 9408229842 | 2020/07/08 | BRUNAL ABOGADOS & ASOCIADOS S.A.S. | 677148997 | 2020-06 | ARL | ARL SURA | \$877,803 | \$4,600 |
| 9408229842 | 2020/07/08 | BRUNAL ABOGADOS & ASOCIADOS S.A.S. | 677148997 | 2020-06 | CCF | COMFENALCO VALLE | \$877,803 | \$35,200 |
| 9408229842 | 2020/07/08 | BRUNAL ABOGADOS & ASOCIADOS S.A.S. | 677148997 | 2020-07 | EPS | EPS SURA (ANTES SUSALUD) | \$877,803 | \$35,200 |
| 9408229842 | 2020/07/08 | BRUNAL ABOGADOS & ASOCIADOS S.A.S. | 677148997 | 2020-06 | ESAP | ESCUELA DE ADMINISTRACION PUBLICA | \$877,803 | \$0 |
| 9408229842 | 2020/07/08 | BRUNAL ABOGADOS & ASOCIADOS S.A.S. | 677148997 | 2020-06 | ICBF | INSTITUTO COLOMBIANO DE BIENESTAR FAMILIAR | \$877,803 | \$0 |
| 9408229842 | 2020/07/08 | BRUNAL ABOGADOS & ASOCIADOS S.A.S. | 677148997 | 2020-06 | MEN | MINISTERIO DE EDUCACION | \$877,803 | \$0 |
| 9408229842 | 2020/07/08 | BRUNAL ABOGADOS & ASOCIADOS S.A.S. | 677148997 | 2020-06 | SENA | SENA | \$877,803 | \$0 |
| 9407144935 | 2020/06/08 | BRUNAL ABOGADOS & ASOCIADOS S.A.S. | 647703627 | 2020-05 | AFP | COLPENSIONES | \$1,000,000 | \$30,000 |
| 9407144935 | 2020/06/08 | BRUNAL ABOGADOS & ASOCIADOS S.A.S. | 647703627 | 2020-05 | ARL | ARL SURA | \$1,000,000 | \$5,300 |
| 9407144935 | 2020/06/08 | BRUNAL ABOGADOS & ASOCIADOS S.A.S. | 647703627 | 2020-05 | CCF | COMFENALCO VALLE | \$1,000,000 | \$40,000 |
| 9407144935 | 2020/06/08 | BRUNAL ABOGADOS & ASOCIADOS S.A.S. | 647703627 | 2020-06 | EPS | EPS SURA (ANTES SUSALUD) | \$1,000,000 | \$40,000 |
| 9407144935 | 2020/06/08 | BRUNAL ABOGADOS & ASOCIADOS S.A.S. | 647703627 | 2020-05 | ESAP | ESCUELA DE ADMINISTRACION PUBLICA | \$1,000,000 | \$0 |
| 9407144935 | 2020/06/08 | BRUNAL ABOGADOS & ASOCIADOS S.A.S. | 647703627 | 2020-05 | ICBF | INSTITUTO COLOMBIANO DE BIENESTAR FAMILIAR | \$1,000,000 | \$0 |
| 9407144935 | 2020/06/08 | BRUNAL ABOGADOS & ASOCIADOS S.A.S. | 647703627 | 2020-05 | MEN | MINISTERIO DE EDUCACION | \$1,000,000 | \$0 |
| 9407144935 | 2020/06/08 | BRUNAL ABOGADOS & ASOCIADOS S.A.S. | 647703627 | 2020-05 | SENA | SENA | \$1,000,000 | \$0 |
| 9406107776 | 2020/05/12 | BRUNAL ABOGADOS & ASOCIADOS S.A.S. | 623703854 | 2020-04 | AFP | COLPENSIONES | \$1,555,557 | \$46,700 |
| 9406107776 | 2020/05/12 | BRUNAL ABOGADOS & ASOCIADOS S.A.S. | 623703854 | 2020-04 | ARL | ARL SURA | \$1,555,557 | \$8,200 |
| 9406107776 | 2020/05/12 | BRUNAL ABOGADOS & ASOCIADOS S.A.S. | 623703854 | 2020-04 | CCF | COMFENALCO VALLE | \$1,555,557 | \$62,300 |



Historia Laboral

Nombre: DAVID ALEJANDRO HERNANDEZ BANGUERO

CC 1144067274

| Clave Planilla | Fecha Pago | Empleador | Clave Pago | Periodo | Riesgo | Administradora | IBC | Total Aportes |
|----------------|------------|------------------------------------|------------|---------|--------|--|-------------|---------------|
| 9406107776 | 2020/05/12 | BRUNAL ABOGADOS & ASOCIADOS S.A.S. | 623703854 | 2020-05 | EPS | EPS SURA (ANTES SUSALUD) | \$1,555,557 | \$62,300 |
| 9406107776 | 2020/05/12 | BRUNAL ABOGADOS & ASOCIADOS S.A.S. | 623703854 | 2020-04 | ESAP | ESCUELA DE ADMINISTRACION PUBLICA | \$1,555,557 | \$0 |
| 9406107776 | 2020/05/12 | BRUNAL ABOGADOS & ASOCIADOS S.A.S. | 623703854 | 2020-04 | ICBF | INSTITUTO COLOMBIANO DE BIENESTAR FAMILIAR | \$1,555,557 | \$0 |
| 9406107776 | 2020/05/12 | BRUNAL ABOGADOS & ASOCIADOS S.A.S. | 623703854 | 2020-04 | MEN | MINISTERIO DE EDUCACION | \$1,555,557 | \$0 |
| 9406107776 | 2020/05/12 | BRUNAL ABOGADOS & ASOCIADOS S.A.S. | 623703854 | 2020-04 | SENA | SENA | \$1,555,557 | \$0 |
| 9404688624 | 2020/04/03 | BRUNAL ABOGADOS & ASOCIADOS S.A.S. | 591792635 | 2020-03 | AFP | COLPENSIONES | \$2,075,000 | \$332,000 |
| 9404688624 | 2020/04/03 | BRUNAL ABOGADOS & ASOCIADOS S.A.S. | 591792635 | 2020-03 | ARL | ARL SURA | \$2,075,000 | \$10,900 |
| 9404688624 | 2020/04/03 | BRUNAL ABOGADOS & ASOCIADOS S.A.S. | 591792635 | 2020-03 | CCF | COMFENALCO VALLE | \$2,075,000 | \$83,000 |
| 9404688624 | 2020/04/03 | BRUNAL ABOGADOS & ASOCIADOS S.A.S. | 591792635 | 2020-04 | EPS | EPS SURA (ANTES SUSALUD) | \$2,075,000 | \$83,000 |
| 9404688624 | 2020/04/03 | BRUNAL ABOGADOS & ASOCIADOS S.A.S. | 591792635 | 2020-03 | ESAP | ESCUELA DE ADMINISTRACION PUBLICA | \$2,075,000 | \$0 |
| 9404688624 | 2020/04/03 | BRUNAL ABOGADOS & ASOCIADOS S.A.S. | 591792635 | 2020-03 | ICBF | INSTITUTO COLOMBIANO DE BIENESTAR FAMILIAR | \$2,075,000 | \$0 |
| 9404688624 | 2020/04/03 | BRUNAL ABOGADOS & ASOCIADOS S.A.S. | 591792635 | 2020-03 | MEN | MINISTERIO DE EDUCACION | \$2,075,000 | \$0 |
| 9404688624 | 2020/04/03 | BRUNAL ABOGADOS & ASOCIADOS S.A.S. | 591792635 | 2020-03 | SENA | SENA | \$2,075,000 | \$0 |
| 9403893440 | 2020/03/10 | BRUNAL ABOGADOS & ASOCIADOS S.A.S. | 576795793 | 2020-02 | AFP | COLPENSIONES | \$2,000,000 | \$320,000 |
| 9403893440 | 2020/03/10 | BRUNAL ABOGADOS & ASOCIADOS S.A.S. | 576795793 | 2020-02 | ARL | ARL SURA | \$2,000,000 | \$10,500 |
| 9403893440 | 2020/03/10 | BRUNAL ABOGADOS & ASOCIADOS S.A.S. | 576795793 | 2020-02 | CCF | COMFENALCO VALLE | \$2,000,000 | \$80,000 |
| 9403893440 | 2020/03/10 | BRUNAL ABOGADOS & ASOCIADOS S.A.S. | 576795793 | 2020-03 | EPS | EPS SURA (ANTES SUSALUD) | \$2,000,000 | \$80,000 |
| 9403893440 | 2020/03/10 | BRUNAL ABOGADOS & ASOCIADOS S.A.S. | 576795793 | 2020-02 | ESAP | ESCUELA DE ADMINISTRACION PUBLICA | \$2,000,000 | \$0 |
| 9403893440 | 2020/03/10 | BRUNAL ABOGADOS & ASOCIADOS S.A.S. | 576795793 | 2020-02 | ICBF | INSTITUTO COLOMBIANO DE BIENESTAR FAMILIAR | \$2,000,000 | \$0 |
| 9403893440 | 2020/03/10 | BRUNAL ABOGADOS & ASOCIADOS S.A.S. | 576795793 | 2020-02 | MEN | MINISTERIO DE EDUCACION | \$2,000,000 | \$0 |
| 9403893440 | 2020/03/10 | BRUNAL ABOGADOS & ASOCIADOS S.A.S. | 576795793 | 2020-02 | SENA | SENA | \$2,000,000 | \$0 |
| 9402802098 | 2020/02/11 | BRUNAL ABOGADOS & ASOCIADOS S.A.S. | 561990195 | 2020-01 | AFP | COLPENSIONES | \$2,029,458 | \$324,800 |
| 9402802098 | 2020/02/11 | BRUNAL ABOGADOS & ASOCIADOS S.A.S. | 561990195 | 2020-01 | ARL | ARL SURA | \$2,029,458 | \$10,600 |



Historia Laboral

Nombre: DAVID ALEJANDRO HERNANDEZ BANGUERO

CC 1144067274

| Clave Planilla | Fecha Pago | Empleador | Clave Pago | Periodo | Riesgo | Administradora | IBC | Total Aportes |
|----------------|------------|------------------------------------|------------|---------|--------|--|-------------|---------------|
| 9402802098 | 2020/02/11 | BRUNAL ABOGADOS & ASOCIADOS S.A.S. | 561990195 | 2020-01 | CCF | COMFENALCO VALLE | \$2,029,458 | \$81,200 |
| 9402802098 | 2020/02/11 | BRUNAL ABOGADOS & ASOCIADOS S.A.S. | 561990195 | 2020-02 | EPS | EPS SURA (ANTES SUSALUD) | \$2,029,458 | \$81,200 |
| 9402802098 | 2020/02/11 | BRUNAL ABOGADOS & ASOCIADOS S.A.S. | 561990195 | 2020-01 | ESAP | ESCUELA DE ADMINISTRACION PUBLICA | \$2,029,458 | \$0 |
| 9402802098 | 2020/02/11 | BRUNAL ABOGADOS & ASOCIADOS S.A.S. | 561990195 | 2020-01 | ICBF | INSTITUTO COLOMBIANO DE BIENESTAR FAMILIAR | \$2,029,458 | \$0 |
| 9402802098 | 2020/02/11 | BRUNAL ABOGADOS & ASOCIADOS S.A.S. | 561990195 | 2020-01 | MEN | MINISTERIO DE EDUCACION | \$2,029,458 | \$0 |
| 9402802098 | 2020/02/11 | BRUNAL ABOGADOS & ASOCIADOS S.A.S. | 561990195 | 2020-01 | SENA | SENA | \$2,029,458 | \$0 |
| 9401792901 | 2020/01/13 | BRUNAL ABOGADOS & ASOCIADOS S.A.S. | 547628048 | 2019-12 | AFP | COLPENSIONES | \$2,074,100 | \$331,900 |
| 9401792901 | 2020/01/13 | BRUNAL ABOGADOS & ASOCIADOS S.A.S. | 547628048 | 2019-12 | ARL | ARL SURA | \$2,074,100 | \$10,900 |
| 9401792901 | 2020/01/13 | BRUNAL ABOGADOS & ASOCIADOS S.A.S. | 547628048 | 2019-12 | CCF | COMFENALCO VALLE | \$2,074,100 | \$83,000 |
| 9401792901 | 2020/01/13 | BRUNAL ABOGADOS & ASOCIADOS S.A.S. | 547628048 | 2020-01 | EPS | EPS SURA (ANTES SUSALUD) | \$2,074,100 | \$83,000 |
| 9401792901 | 2020/01/13 | BRUNAL ABOGADOS & ASOCIADOS S.A.S. | 547628048 | 2019-12 | ESAP | ESCUELA DE ADMINISTRACION PUBLICA | \$2,074,100 | \$0 |
| 9401792901 | 2020/01/13 | BRUNAL ABOGADOS & ASOCIADOS S.A.S. | 547628048 | 2019-12 | ICBF | INSTITUTO COLOMBIANO DE BIENESTAR FAMILIAR | \$2,074,100 | \$0 |
| 9401792901 | 2020/01/13 | BRUNAL ABOGADOS & ASOCIADOS S.A.S. | 547628048 | 2019-12 | MEN | MINISTERIO DE EDUCACION | \$2,074,100 | \$0 |
| 9401792901 | 2020/01/13 | BRUNAL ABOGADOS & ASOCIADOS S.A.S. | 547628048 | 2019-12 | SENA | SENA | \$2,074,100 | \$0 |
| 9400769307 | 2019/12/10 | BRUNAL ABOGADOS & ASOCIADOS S.A.S. | 533125411 | 2019-11 | AFP | COLPENSIONES | \$2,125,286 | \$340,100 |
| 9400769307 | 2019/12/10 | BRUNAL ABOGADOS & ASOCIADOS S.A.S. | 533125411 | 2019-11 | ARL | ARL SURA | \$2,125,286 | \$11,100 |
| 9400769307 | 2019/12/10 | BRUNAL ABOGADOS & ASOCIADOS S.A.S. | 533125411 | 2019-11 | CCF | COMFENALCO VALLE | \$2,125,286 | \$85,100 |
| 9400769307 | 2019/12/10 | BRUNAL ABOGADOS & ASOCIADOS S.A.S. | 533125411 | 2019-12 | EPS | EPS SURA (ANTES SUSALUD) | \$2,125,286 | \$85,100 |
| 9400769307 | 2019/12/10 | BRUNAL ABOGADOS & ASOCIADOS S.A.S. | 533125411 | 2019-11 | ESAP | ESCUELA DE ADMINISTRACION PUBLICA | \$2,125,286 | \$0 |
| 9400769307 | 2019/12/10 | BRUNAL ABOGADOS & ASOCIADOS S.A.S. | 533125411 | 2019-11 | ICBF | INSTITUTO COLOMBIANO DE BIENESTAR FAMILIAR | \$2,125,286 | \$0 |
| 9400769307 | 2019/12/10 | BRUNAL ABOGADOS & ASOCIADOS S.A.S. | 533125411 | 2019-11 | MEN | MINISTERIO DE EDUCACION | \$2,125,286 | \$0 |
| 9400769307 | 2019/12/10 | BRUNAL ABOGADOS & ASOCIADOS S.A.S. | 533125411 | 2019-11 | SENA | SENA | \$2,125,286 | \$0 |
| 8499065079 | 2019/11/13 | BRUNAL ABOGADOS & ASOCIADOS S.A.S. | 520348872 | 2019-10 | AFP | COLPENSIONES | \$2,000,000 | \$320,000 |



Historia Laboral

Nombre: DAVID ALEJANDRO HERNANDEZ BANGUERO

CC 1144067274

| Clave Planilla | Fecha Pago | Empleador | Clave Pago | Periodo | Riesgo | Administradora | IBC | Total Aportes |
|----------------|------------|------------------------------------|------------|---------|--------|--|-------------|---------------|
| 8499065079 | 2019/11/13 | BRUNAL ABOGADOS & ASOCIADOS S.A.S. | 520348872 | 2019-10 | ARL | ARL SURA | \$2,000,000 | \$10,500 |
| 8499065079 | 2019/11/13 | BRUNAL ABOGADOS & ASOCIADOS S.A.S. | 520348872 | 2019-10 | CCF | COMFENALCO VALLE | \$2,000,000 | \$80,000 |
| 8499065079 | 2019/11/13 | BRUNAL ABOGADOS & ASOCIADOS S.A.S. | 520348872 | 2019-11 | EPS | EPS SURA (ANTES SUSALUD) | \$2,000,000 | \$80,000 |
| 8499065079 | 2019/11/13 | BRUNAL ABOGADOS & ASOCIADOS S.A.S. | 520348872 | 2019-10 | ESAP | ESCUELA DE ADMINISTRACION PUBLICA | \$2,000,000 | \$0 |
| 8499065079 | 2019/11/13 | BRUNAL ABOGADOS & ASOCIADOS S.A.S. | 520348872 | 2019-10 | ICBF | INSTITUTO COLOMBIANO DE BIENESTAR FAMILIAR | \$2,000,000 | \$0 |
| 8499065079 | 2019/11/13 | BRUNAL ABOGADOS & ASOCIADOS S.A.S. | 520348872 | 2019-10 | MEN | MINISTERIO DE EDUCACION | \$2,000,000 | \$0 |
| 8499065079 | 2019/11/13 | BRUNAL ABOGADOS & ASOCIADOS S.A.S. | 520348872 | 2019-10 | SENA | SENA | \$2,000,000 | \$0 |
| 8497900107 | 2019/10/09 | BRUNAL ABOGADOS & ASOCIADOS S.A.S. | 505756347 | 2019-09 | AFP | COLPENSIONES | \$2,000,000 | \$320,000 |
| 8497900107 | 2019/10/09 | BRUNAL ABOGADOS & ASOCIADOS S.A.S. | 505756347 | 2019-09 | ARL | ARL SURA | \$2,000,000 | \$10,500 |
| 8497900107 | 2019/10/09 | BRUNAL ABOGADOS & ASOCIADOS S.A.S. | 505756347 | 2019-09 | CCF | COMFENALCO VALLE | \$2,000,000 | \$80,000 |
| 8497900107 | 2019/10/09 | BRUNAL ABOGADOS & ASOCIADOS S.A.S. | 505756347 | 2019-10 | EPS | EPS SURA (ANTES SUSALUD) | \$2,000,000 | \$80,000 |
| 8497900107 | 2019/10/09 | BRUNAL ABOGADOS & ASOCIADOS S.A.S. | 505756347 | 2019-09 | ESAP | ESCUELA DE ADMINISTRACION PUBLICA | \$2,000,000 | \$0 |
| 8497900107 | 2019/10/09 | BRUNAL ABOGADOS & ASOCIADOS S.A.S. | 505756347 | 2019-09 | ICBF | INSTITUTO COLOMBIANO DE BIENESTAR FAMILIAR | \$2,000,000 | \$0 |
| 8497900107 | 2019/10/09 | BRUNAL ABOGADOS & ASOCIADOS S.A.S. | 505756347 | 2019-09 | MEN | MINISTERIO DE EDUCACION | \$2,000,000 | \$0 |
| 8497900107 | 2019/10/09 | BRUNAL ABOGADOS & ASOCIADOS S.A.S. | 505756347 | 2019-09 | SENA | SENA | \$2,000,000 | \$0 |
| 8496771883 | 2019/09/10 | BRUNAL ABOGADOS & ASOCIADOS S.A.S. | 493240743 | 2019-08 | AFP | COLPENSIONES | \$2,450,097 | \$392,100 |
| 8496771883 | 2019/09/10 | BRUNAL ABOGADOS & ASOCIADOS S.A.S. | 493240743 | 2019-08 | ARL | ARL SURA | \$2,450,097 | \$12,800 |
| 8496771883 | 2019/09/10 | BRUNAL ABOGADOS & ASOCIADOS S.A.S. | 493240743 | 2019-08 | CCF | COMFENALCO VALLE | \$2,450,097 | \$98,100 |
| 8496771883 | 2019/09/10 | BRUNAL ABOGADOS & ASOCIADOS S.A.S. | 493240743 | 2019-09 | EPS | EPS SURA (ANTES SUSALUD) | \$2,450,097 | \$98,100 |
| 8496771883 | 2019/09/10 | BRUNAL ABOGADOS & ASOCIADOS S.A.S. | 493240743 | 2019-08 | ESAP | ESCUELA DE ADMINISTRACION PUBLICA | \$2,450,097 | \$0 |
| 8496771883 | 2019/09/10 | BRUNAL ABOGADOS & ASOCIADOS S.A.S. | 493240743 | 2019-08 | ICBF | INSTITUTO COLOMBIANO DE BIENESTAR FAMILIAR | \$2,450,097 | \$0 |
| 8496771883 | 2019/09/10 | BRUNAL ABOGADOS & ASOCIADOS S.A.S. | 493240743 | 2019-08 | MEN | MINISTERIO DE EDUCACION | \$2,450,097 | \$0 |
| 8496771883 | 2019/09/10 | BRUNAL ABOGADOS & ASOCIADOS S.A.S. | 493240743 | 2019-08 | SENA | SENA | \$2,450,097 | \$0 |



Historia Laboral

Nombre: DAVID ALEJANDRO HERNANDEZ BANGUERO

CC 1144067274

| Clave Planilla | Fecha Pago | Empleador | Clave Pago | Periodo | Riesgo | Administradora | IBC | Total Aportes |
|----------------|------------|------------------------------------|------------|---------|--------|--|-------------|---------------|
| 8495667682 | 2019/08/12 | BRUNAL ABOGADOS & ASOCIADOS S.A.S. | 481349021 | 2019-07 | AFP | COLPENSIONES | \$2,000,000 | \$320,000 |
| 8495667682 | 2019/08/12 | BRUNAL ABOGADOS & ASOCIADOS S.A.S. | 481349021 | 2019-07 | ARL | ARL SURA | \$2,000,000 | \$10,500 |
| 8495667682 | 2019/08/12 | BRUNAL ABOGADOS & ASOCIADOS S.A.S. | 481349021 | 2019-07 | CCF | COMFENALCO VALLE | \$2,000,000 | \$80,000 |
| 8495667682 | 2019/08/12 | BRUNAL ABOGADOS & ASOCIADOS S.A.S. | 481349021 | 2019-08 | EPS | A.I.C. | \$2,000,000 | \$80,000 |
| 8495667682 | 2019/08/12 | BRUNAL ABOGADOS & ASOCIADOS S.A.S. | 481349021 | 2019-07 | ESAP | ESCUELA DE ADMINISTRACION PUBLICA | \$2,000,000 | \$0 |
| 8495667682 | 2019/08/12 | BRUNAL ABOGADOS & ASOCIADOS S.A.S. | 481349021 | 2019-07 | ICBF | INSTITUTO COLOMBIANO DE BIENESTAR FAMILIAR | \$2,000,000 | \$0 |
| 8495667682 | 2019/08/12 | BRUNAL ABOGADOS & ASOCIADOS S.A.S. | 481349021 | 2019-07 | MEN | MINISTERIO DE EDUCACION | \$2,000,000 | \$0 |
| 8495667682 | 2019/08/12 | BRUNAL ABOGADOS & ASOCIADOS S.A.S. | 481349021 | 2019-07 | SENA | SENA | \$2,000,000 | \$0 |
| 8494497859 | 2019/07/10 | BRUNAL ABOGADOS & ASOCIADOS S.A.S. | 468507877 | 2019-06 | AFP | COLPENSIONES | \$2,000,000 | \$320,000 |
| 8494497859 | 2019/07/10 | BRUNAL ABOGADOS & ASOCIADOS S.A.S. | 468507877 | 2019-06 | ARL | ARL SURA | \$2,000,000 | \$10,500 |
| 8494497859 | 2019/07/10 | BRUNAL ABOGADOS & ASOCIADOS S.A.S. | 468507877 | 2019-06 | CCF | COMFENALCO VALLE | \$2,000,000 | \$80,000 |
| 8494497859 | 2019/07/10 | BRUNAL ABOGADOS & ASOCIADOS S.A.S. | 468507877 | 2019-07 | EPS | A.I.C. | \$2,000,000 | \$80,000 |
| 8494497859 | 2019/07/10 | BRUNAL ABOGADOS & ASOCIADOS S.A.S. | 468507877 | 2019-06 | ESAP | ESCUELA DE ADMINISTRACION PUBLICA | \$2,000,000 | \$0 |
| 8494497859 | 2019/07/10 | BRUNAL ABOGADOS & ASOCIADOS S.A.S. | 468507877 | 2019-06 | ICBF | INSTITUTO COLOMBIANO DE BIENESTAR FAMILIAR | \$2,000,000 | \$0 |
| 8494497859 | 2019/07/10 | BRUNAL ABOGADOS & ASOCIADOS S.A.S. | 468507877 | 2019-06 | MEN | MINISTERIO DE EDUCACION | \$2,000,000 | \$0 |
| 8494497859 | 2019/07/10 | BRUNAL ABOGADOS & ASOCIADOS S.A.S. | 468507877 | 2019-06 | SENA | SENA | \$2,000,000 | \$0 |
| 8493423188 | 2019/06/12 | BRUNAL ABOGADOS & ASOCIADOS S.A.S. | 457038382 | 2019-05 | AFP | COLPENSIONES | \$2,036,756 | \$325,900 |
| 8493423188 | 2019/06/12 | BRUNAL ABOGADOS & ASOCIADOS S.A.S. | 457038382 | 2019-05 | ARL | ARL SURA | \$2,036,756 | \$10,700 |
| 8493423188 | 2019/06/12 | BRUNAL ABOGADOS & ASOCIADOS S.A.S. | 457038382 | 2019-05 | CCF | COMFENALCO VALLE | \$2,036,756 | \$81,500 |
| 8493423188 | 2019/06/12 | BRUNAL ABOGADOS & ASOCIADOS S.A.S. | 457038382 | 2019-06 | EPS | A.I.C. | \$2,036,756 | \$81,500 |
| 8493423188 | 2019/06/12 | BRUNAL ABOGADOS & ASOCIADOS S.A.S. | 457038382 | 2019-05 | ESAP | ESCUELA DE ADMINISTRACION PUBLICA | \$2,036,756 | \$0 |
| 8493423188 | 2019/06/12 | BRUNAL ABOGADOS & ASOCIADOS S.A.S. | 457038382 | 2019-05 | ICBF | INSTITUTO COLOMBIANO DE BIENESTAR FAMILIAR | \$2,036,756 | \$0 |
| 8493423188 | 2019/06/12 | BRUNAL ABOGADOS & ASOCIADOS S.A.S. | 457038382 | 2019-05 | MEN | MINISTERIO DE EDUCACION | \$2,036,756 | \$0 |



Historia Laboral

Nombre: DAVID ALEJANDRO HERNANDEZ BANGUERO

CC 1144067274

| Clave Planilla | Fecha Pago | Empleador | Clave Pago | Periodo | Riesgo | Administradora | IBC | Total Aportes |
|----------------|------------|------------------------------------|------------|---------|--------|--|---------------|---------------|
| 8493423188 | 2019/06/12 | BRUNAL ABOGADOS & ASOCIADOS S.A.S. | 457038382 | 2019-05 | SENA | SENA | \$2,036,756 | \$0 |
| 8492212757 | 2019/05/10 | BRUNAL ABOGADOS & ASOCIADOS S.A.S. | 445005326 | 2019-04 | AFP | COLPENSIONES | \$2,141,048 | \$342,600 |
| 8492212757 | 2019/05/10 | BRUNAL ABOGADOS & ASOCIADOS S.A.S. | 445005326 | 2019-04 | ARL | ARL SURA | \$2,141,048 | \$11,200 |
| 8492212757 | 2019/05/10 | BRUNAL ABOGADOS & ASOCIADOS S.A.S. | 445005326 | 2019-04 | CCF | COMFENALCO VALLE | \$2,141,048 | \$85,700 |
| 8492212757 | 2019/05/10 | BRUNAL ABOGADOS & ASOCIADOS S.A.S. | 445005326 | 2019-05 | EPS | A.I.C. | \$2,141,048 | \$85,700 |
| 8492212757 | 2019/05/10 | BRUNAL ABOGADOS & ASOCIADOS S.A.S. | 445005326 | 2019-04 | ESAP | ESCUELA DE ADMINISTRACION PUBLICA | \$2,141,048 | \$0 |
| 8492212757 | 2019/05/10 | BRUNAL ABOGADOS & ASOCIADOS S.A.S. | 445005326 | 2019-04 | ICBF | INSTITUTO COLOMBIANO DE BIENESTAR FAMILIAR | \$2,141,048 | \$0 |
| 8492212757 | 2019/05/10 | BRUNAL ABOGADOS & ASOCIADOS S.A.S. | 445005326 | 2019-04 | MEN | MINISTERIO DE EDUCACION | \$2,141,048 | \$0 |
| 8492212757 | 2019/05/10 | BRUNAL ABOGADOS & ASOCIADOS S.A.S. | 445005326 | 2019-04 | SENA | SENA | \$2,141,048 | \$0 |
| 8491187589 | 2019/04/09 | BRUNAL ABOGADOS & ASOCIADOS S.A.S. | 434243515 | 2019-03 | AFP | COLPENSIONES | \$2,000,000 | \$320,000 |
| 8491187589 | 2019/04/09 | BRUNAL ABOGADOS & ASOCIADOS S.A.S. | 434243515 | 2019-03 | ARL | ARL SURA | \$2,000,000 | \$10,500 |
| 8491187589 | 2019/04/09 | BRUNAL ABOGADOS & ASOCIADOS S.A.S. | 434243515 | 2019-03 | CCF | COMFENALCO VALLE | \$2,000,000 | \$80,000 |
| 8491187589 | 2019/04/09 | BRUNAL ABOGADOS & ASOCIADOS S.A.S. | 434243515 | 2019-04 | EPS | A.I.C. | \$2,000,000 | \$80,000 |
| 8491187589 | 2019/04/09 | BRUNAL ABOGADOS & ASOCIADOS S.A.S. | 434243515 | 2019-03 | ESAP | ESCUELA DE ADMINISTRACION PUBLICA | \$2,000,000 | \$0 |
| 8491187589 | 2019/04/09 | BRUNAL ABOGADOS & ASOCIADOS S.A.S. | 434243515 | 2019-03 | ICBF | INSTITUTO COLOMBIANO DE BIENESTAR FAMILIAR | \$2,000,000 | \$0 |
| 8491187589 | 2019/04/09 | BRUNAL ABOGADOS & ASOCIADOS S.A.S. | 434243515 | 2019-03 | MEN | MINISTERIO DE EDUCACION | \$2,000,000 | \$0 |
| 8491187589 | 2019/04/09 | BRUNAL ABOGADOS & ASOCIADOS S.A.S. | 434243515 | 2019-03 | SENA | SENA | \$2,000,000 | \$0 |
| 8491186382 | 2019/04/09 | BRUNAL ABOGADOS & ASOCIADOS S.A.S. | 434245601 | 2019-02 | AFP | COLPENSIONES | (\$1,600,000) | (\$256,000) |
| 8491186382 | 2019/04/09 | BRUNAL ABOGADOS & ASOCIADOS S.A.S. | 434245601 | 2019-02 | AFP | COLPENSIONES | \$2,000,000 | \$320,000 |
| 8489954492 | 2019/03/08 | BRUNAL ABOGADOS & ASOCIADOS S.A.S. | 422090143 | 2019-02 | AFP | COLPENSIONES | \$1,600,000 | \$256,000 |
| 8489954492 | 2019/03/08 | BRUNAL ABOGADOS & ASOCIADOS S.A.S. | 422090143 | 2019-02 | ARL | ARL SURA | \$1,600,000 | \$8,400 |
| 8491186382 | 2019/04/09 | BRUNAL ABOGADOS & ASOCIADOS S.A.S. | 434245601 | 2019-02 | ARL | ARL SURA | (\$1,600,000) | (\$8,400) |
| 8491186382 | 2019/04/09 | BRUNAL ABOGADOS & ASOCIADOS S.A.S. | 434245601 | 2019-02 | ARL | ARL SURA | \$2,000,000 | \$10,500 |



Historia Laboral

Nombre: DAVID ALEJANDRO HERNANDEZ BANGUERO

CC 1144067274

| Clave Planilla | Fecha Pago | Empleador | Clave Pago | Periodo | Riesgo | Administradora | IBC | Total Aportes |
|----------------|------------|------------------------------------|------------|---------|--------|--|---------------|---------------|
| 8491186382 | 2019/04/09 | BRUNAL ABOGADOS & ASOCIADOS S.A.S. | 434245601 | 2019-02 | CCF | COMFENALCO VALLE | (\$1,600,000) | (\$64,000) |
| 8491186382 | 2019/04/09 | BRUNAL ABOGADOS & ASOCIADOS S.A.S. | 434245601 | 2019-02 | CCF | COMFENALCO VALLE | \$2,400,000 | \$96,000 |
| 8489954492 | 2019/03/08 | BRUNAL ABOGADOS & ASOCIADOS S.A.S. | 422090143 | 2019-02 | CCF | COMFENALCO VALLE | \$1,600,000 | \$64,000 |
| 8491186382 | 2019/04/09 | BRUNAL ABOGADOS & ASOCIADOS S.A.S. | 434245601 | 2019-03 | EPS | A.I.C. | (\$1,600,000) | (\$64,000) |
| 8491186382 | 2019/04/09 | BRUNAL ABOGADOS & ASOCIADOS S.A.S. | 434245601 | 2019-03 | EPS | A.I.C. | \$2,000,000 | \$80,000 |
| 8489954492 | 2019/03/08 | BRUNAL ABOGADOS & ASOCIADOS S.A.S. | 422090143 | 2019-03 | EPS | A.I.C. | \$1,600,000 | \$64,000 |
| 8491186382 | 2019/04/09 | BRUNAL ABOGADOS & ASOCIADOS S.A.S. | 434245601 | 2019-02 | ESAP | ESCUELA DE ADMINISTRACION PUBLICA | (\$1,600,000) | \$0 |
| 8491186382 | 2019/04/09 | BRUNAL ABOGADOS & ASOCIADOS S.A.S. | 434245601 | 2019-02 | ESAP | ESCUELA DE ADMINISTRACION PUBLICA | \$2,400,000 | \$0 |
| 8489954492 | 2019/03/08 | BRUNAL ABOGADOS & ASOCIADOS S.A.S. | 422090143 | 2019-02 | ESAP | ESCUELA DE ADMINISTRACION PUBLICA | \$1,600,000 | \$0 |
| 8489954492 | 2019/03/08 | BRUNAL ABOGADOS & ASOCIADOS S.A.S. | 422090143 | 2019-02 | ICBF | INSTITUTO COLOMBIANO DE BIENESTAR FAMILIAR | \$1,600,000 | \$0 |
| 8491186382 | 2019/04/09 | BRUNAL ABOGADOS & ASOCIADOS S.A.S. | 434245601 | 2019-02 | ICBF | INSTITUTO COLOMBIANO DE BIENESTAR FAMILIAR | (\$1,600,000) | \$0 |
| 8491186382 | 2019/04/09 | BRUNAL ABOGADOS & ASOCIADOS S.A.S. | 434245601 | 2019-02 | ICBF | INSTITUTO COLOMBIANO DE BIENESTAR FAMILIAR | \$2,400,000 | \$0 |
| 8491186382 | 2019/04/09 | BRUNAL ABOGADOS & ASOCIADOS S.A.S. | 434245601 | 2019-02 | MEN | MINISTERIO DE EDUCACION | (\$1,600,000) | \$0 |
| 8491186382 | 2019/04/09 | BRUNAL ABOGADOS & ASOCIADOS S.A.S. | 434245601 | 2019-02 | MEN | MINISTERIO DE EDUCACION | \$2,400,000 | \$0 |
| 8489954492 | 2019/03/08 | BRUNAL ABOGADOS & ASOCIADOS S.A.S. | 422090143 | 2019-02 | MEN | MINISTERIO DE EDUCACION | \$1,600,000 | \$0 |
| 8491186382 | 2019/04/09 | BRUNAL ABOGADOS & ASOCIADOS S.A.S. | 434245601 | 2019-02 | SENA | SENA | (\$1,600,000) | \$0 |
| 8491186382 | 2019/04/09 | BRUNAL ABOGADOS & ASOCIADOS S.A.S. | 434245601 | 2019-02 | SENA | SENA | \$2,400,000 | \$0 |
| 8489954492 | 2019/03/08 | BRUNAL ABOGADOS & ASOCIADOS S.A.S. | 422090143 | 2019-02 | SENA | SENA | \$1,600,000 | \$0 |
| 8488261058 | 2019/02/01 | BRUNAL ABOGADOS & ASOCIADOS S.A.S. | 409730429 | 2019-01 | AFP | COLPENSIONES | \$1,600,000 | \$256,000 |
| 8488261058 | 2019/02/01 | BRUNAL ABOGADOS & ASOCIADOS S.A.S. | 409730429 | 2019-01 | ARL | ARL SURA | \$1,600,000 | \$8,400 |
| 8488261058 | 2019/02/01 | BRUNAL ABOGADOS & ASOCIADOS S.A.S. | 409730429 | 2019-01 | CCF | COMFENALCO VALLE | \$1,600,000 | \$64,000 |
| 8488261058 | 2019/02/01 | BRUNAL ABOGADOS & ASOCIADOS S.A.S. | 409730429 | 2019-02 | EPS | A.I.C. | \$1,600,000 | \$64,000 |
| 8488261058 | 2019/02/01 | BRUNAL ABOGADOS & ASOCIADOS S.A.S. | 409730429 | 2019-01 | ESAP | ESCUELA DE ADMINISTRACION PUBLICA | \$1,600,000 | \$0 |

Historia Laboral

Nombre: DAVID ALEJANDRO HERNANDEZ BANGUERO

CC 1144067274

| Clave Planilla | Fecha Pago | Empleador | Clave Pago | Periodo | Riesgo | Administradora | IBC | Total Aportes |
|----------------|------------|------------------------------------|------------|---------|--------|--|-------------|---------------|
| 8488261058 | 2019/02/01 | BRUNAL ABOGADOS & ASOCIADOS S.A.S. | 409730429 | 2019-01 | ICBF | INSTITUTO COLOMBIANO DE BIENESTAR FAMILIAR | \$1,600,000 | \$0 |
| 8488261058 | 2019/02/01 | BRUNAL ABOGADOS & ASOCIADOS S.A.S. | 409730429 | 2019-01 | MEN | MINISTERIO DE EDUCACION | \$1,600,000 | \$0 |
| 8488261058 | 2019/02/01 | BRUNAL ABOGADOS & ASOCIADOS S.A.S. | 409730429 | 2019-01 | SENA | SENA | \$1,600,000 | \$0 |
| 8487296185 | 2019/01/03 | BRUNAL ABOGADOS & ASOCIADOS S.A.S. | 400920397 | 2018-12 | AFP | COLPENSIONES | \$1,600,000 | \$256,000 |
| 8487296185 | 2019/01/03 | BRUNAL ABOGADOS & ASOCIADOS S.A.S. | 400920397 | 2018-12 | ARL | ARL SURA | \$1,600,000 | \$8,400 |
| 8487296185 | 2019/01/03 | BRUNAL ABOGADOS & ASOCIADOS S.A.S. | 400920397 | 2018-12 | CCF | COMFENALCO VALLE | \$1,600,000 | \$64,000 |
| 8487296185 | 2019/01/03 | BRUNAL ABOGADOS & ASOCIADOS S.A.S. | 400920397 | 2019-01 | EPS | A.I.C. | \$1,600,000 | \$64,000 |
| 8487296185 | 2019/01/03 | BRUNAL ABOGADOS & ASOCIADOS S.A.S. | 400920397 | 2018-12 | ESAP | ESCUELA DE ADMINISTRACION PUBLICA | \$1,600,000 | \$0 |
| 8487296185 | 2019/01/03 | BRUNAL ABOGADOS & ASOCIADOS S.A.S. | 400920397 | 2018-12 | ICBF | INSTITUTO COLOMBIANO DE BIENESTAR FAMILIAR | \$1,600,000 | \$0 |
| 8487296185 | 2019/01/03 | BRUNAL ABOGADOS & ASOCIADOS S.A.S. | 400920397 | 2018-12 | MEN | MINISTERIO DE EDUCACION | \$1,600,000 | \$0 |
| 8487296185 | 2019/01/03 | BRUNAL ABOGADOS & ASOCIADOS S.A.S. | 400920397 | 2018-12 | SENA | SENA | \$1,600,000 | \$0 |
| 8486398222 | 2018/12/06 | BRUNAL ABOGADOS & ASOCIADOS S.A.S. | 392541717 | 2018-11 | AFP | COLPENSIONES | \$1,600,000 | \$256,000 |
| 8486398222 | 2018/12/06 | BRUNAL ABOGADOS & ASOCIADOS S.A.S. | 392541717 | 2018-11 | ARL | ARL SURA | \$1,600,000 | \$8,400 |
| 8486398222 | 2018/12/06 | BRUNAL ABOGADOS & ASOCIADOS S.A.S. | 392541717 | 2018-11 | CCF | COMFENALCO VALLE | \$1,600,000 | \$64,000 |
| 8486398222 | 2018/12/06 | BRUNAL ABOGADOS & ASOCIADOS S.A.S. | 392541717 | 2018-12 | EPS | A.I.C. | \$1,600,000 | \$64,000 |
| 8486398222 | 2018/12/06 | BRUNAL ABOGADOS & ASOCIADOS S.A.S. | 392541717 | 2018-11 | ESAP | ESCUELA DE ADMINISTRACION PUBLICA | \$1,600,000 | \$0 |
| 8486398222 | 2018/12/06 | BRUNAL ABOGADOS & ASOCIADOS S.A.S. | 392541717 | 2018-11 | ICBF | INSTITUTO COLOMBIANO DE BIENESTAR FAMILIAR | \$1,600,000 | \$0 |
| 8486398222 | 2018/12/06 | BRUNAL ABOGADOS & ASOCIADOS S.A.S. | 392541717 | 2018-11 | MEN | MINISTERIO DE EDUCACION | \$1,600,000 | \$0 |
| 8486398222 | 2018/12/06 | BRUNAL ABOGADOS & ASOCIADOS S.A.S. | 392541717 | 2018-11 | SENA | SENA | \$1,600,000 | \$0 |
| 8485578166 | 2018/11/06 | BRUNAL ABOGADOS & ASOCIADOS S.A.S. | 383186486 | 2018-10 | AFP | COLPENSIONES | \$1,600,000 | \$256,000 |
| 8485578166 | 2018/11/06 | BRUNAL ABOGADOS & ASOCIADOS S.A.S. | 383186486 | 2018-10 | ARL | ARL SURA | \$1,600,000 | \$8,400 |
| 8485578166 | 2018/11/06 | BRUNAL ABOGADOS & ASOCIADOS S.A.S. | 383186486 | 2018-10 | CCF | COMFENALCO VALLE | \$1,600,000 | \$64,000 |
| 8485578166 | 2018/11/06 | BRUNAL ABOGADOS & ASOCIADOS S.A.S. | 383186486 | 2018-11 | EPS | A.I.C. | \$1,600,000 | \$64,000 |



Historia Laboral

Nombre: DAVID ALEJANDRO HERNANDEZ BANGUERO

CC 1144067274

| Clave Planilla | Fecha Pago | Empleador | Clave Pago | Periodo | Riesgo | Administradora | IBC | Total Aportes |
|----------------|------------|------------------------------------|------------|---------|--------|--|-------------|---------------|
| 8485578166 | 2018/11/06 | BRUNAL ABOGADOS & ASOCIADOS S.A.S. | 383186486 | 2018-10 | ESAP | ESCUELA DE ADMINISTRACION PUBLICA | \$1,600,000 | \$0 |
| 8485578166 | 2018/11/06 | BRUNAL ABOGADOS & ASOCIADOS S.A.S. | 383186486 | 2018-10 | ICBF | INSTITUTO COLOMBIANO DE BIENESTAR FAMILIAR | \$1,600,000 | \$0 |
| 8485578166 | 2018/11/06 | BRUNAL ABOGADOS & ASOCIADOS S.A.S. | 383186486 | 2018-10 | MEN | MINISTERIO DE EDUCACION | \$1,600,000 | \$0 |
| 8485578166 | 2018/11/06 | BRUNAL ABOGADOS & ASOCIADOS S.A.S. | 383186486 | 2018-10 | SENA | SENA | \$1,600,000 | \$0 |
| 8484421225 | 2018/10/09 | BRUNAL ABOGADOS & ASOCIADOS S.A.S. | 376069188 | 2018-09 | AFP | COLPENSIONES | \$1,400,000 | \$224,000 |
| 8484421225 | 2018/10/09 | BRUNAL ABOGADOS & ASOCIADOS S.A.S. | 376069188 | 2018-09 | ARL | ARL SURA | \$1,400,000 | \$7,400 |
| 8484421225 | 2018/10/09 | BRUNAL ABOGADOS & ASOCIADOS S.A.S. | 376069188 | 2018-09 | CCF | COMFENALCO VALLE | \$1,400,000 | \$56,000 |
| 8484421225 | 2018/10/09 | BRUNAL ABOGADOS & ASOCIADOS S.A.S. | 376069188 | 2018-10 | EPS | A.I.C. | \$1,400,000 | \$56,000 |
| 8484421225 | 2018/10/09 | BRUNAL ABOGADOS & ASOCIADOS S.A.S. | 376069188 | 2018-09 | ESAP | ESCUELA DE ADMINISTRACION PUBLICA | \$1,400,000 | \$0 |
| 8484421225 | 2018/10/09 | BRUNAL ABOGADOS & ASOCIADOS S.A.S. | 376069188 | 2018-09 | ICBF | INSTITUTO COLOMBIANO DE BIENESTAR FAMILIAR | \$1,400,000 | \$0 |
| 8484421225 | 2018/10/09 | BRUNAL ABOGADOS & ASOCIADOS S.A.S. | 376069188 | 2018-09 | MEN | MINISTERIO DE EDUCACION | \$1,400,000 | \$0 |
| 8484421225 | 2018/10/09 | BRUNAL ABOGADOS & ASOCIADOS S.A.S. | 376069188 | 2018-09 | SENA | SENA | \$1,400,000 | \$0 |
| 8483281490 | 2018/09/10 | BRUNAL ABOGADOS & ASOCIADOS S.A.S. | 367942372 | 2018-08 | AFP | COLPENSIONES | \$1,400,000 | \$224,000 |
| 8483281490 | 2018/09/10 | BRUNAL ABOGADOS & ASOCIADOS S.A.S. | 367942372 | 2018-08 | ARL | ARL SURA | \$1,400,000 | \$7,400 |
| 8483281490 | 2018/09/10 | BRUNAL ABOGADOS & ASOCIADOS S.A.S. | 367942372 | 2018-08 | CCF | COMFENALCO VALLE | \$1,400,000 | \$56,000 |
| 8483281490 | 2018/09/10 | BRUNAL ABOGADOS & ASOCIADOS S.A.S. | 367942372 | 2018-09 | EPS | A.I.C. | \$1,400,000 | \$56,000 |
| 8483281490 | 2018/09/10 | BRUNAL ABOGADOS & ASOCIADOS S.A.S. | 367942372 | 2018-08 | ESAP | ESCUELA DE ADMINISTRACION PUBLICA | \$1,400,000 | \$0 |
| 8483281490 | 2018/09/10 | BRUNAL ABOGADOS & ASOCIADOS S.A.S. | 367942372 | 2018-08 | ICBF | INSTITUTO COLOMBIANO DE BIENESTAR FAMILIAR | \$1,400,000 | \$0 |
| 8483281490 | 2018/09/10 | BRUNAL ABOGADOS & ASOCIADOS S.A.S. | 367942372 | 2018-08 | MEN | MINISTERIO DE EDUCACION | \$1,400,000 | \$0 |
| 8483281490 | 2018/09/10 | BRUNAL ABOGADOS & ASOCIADOS S.A.S. | 367942372 | 2018-08 | SENA | SENA | \$1,400,000 | \$0 |
| 8482165171 | 2018/08/03 | BRUNAL ABOGADOS & ASOCIADOS S.A.S. | 357984044 | 2018-07 | AFP | COLPENSIONES | \$1,400,000 | \$224,000 |
| 8482165171 | 2018/08/03 | BRUNAL ABOGADOS & ASOCIADOS S.A.S. | 357984044 | 2018-07 | ARL | ARL SURA | \$1,400,000 | \$7,400 |
| 8482165171 | 2018/08/03 | BRUNAL ABOGADOS & ASOCIADOS S.A.S. | 357984044 | 2018-07 | CCF | COMFENALCO VALLE | \$1,400,000 | \$56,000 |

Historia Laboral

Nombre: DAVID ALEJANDRO HERNANDEZ BANGUERO

CC 1144067274

| Clave Planilla | Fecha Pago | Empleador | Clave Pago | Periodo | Riesgo | Administradora | IBC | Total Aportes |
|----------------|------------|------------------------------------|------------|---------|--------|--|-------------|---------------|
| 8482165171 | 2018/08/03 | BRUNAL ABOGADOS & ASOCIADOS S.A.S. | 357984044 | 2018-08 | EPS | A.I.C. | \$1,400,000 | \$56,000 |
| 8482165171 | 2018/08/03 | BRUNAL ABOGADOS & ASOCIADOS S.A.S. | 357984044 | 2018-07 | ESAP | ESCUELA DE ADMINISTRACION PUBLICA | \$1,400,000 | \$0 |
| 8482165171 | 2018/08/03 | BRUNAL ABOGADOS & ASOCIADOS S.A.S. | 357984044 | 2018-07 | ICBF | INSTITUTO COLOMBIANO DE BIENESTAR FAMILIAR | \$1,400,000 | \$0 |
| 8482165171 | 2018/08/03 | BRUNAL ABOGADOS & ASOCIADOS S.A.S. | 357984044 | 2018-07 | MEN | MINISTERIO DE EDUCACION | \$1,400,000 | \$0 |
| 8482165171 | 2018/08/03 | BRUNAL ABOGADOS & ASOCIADOS S.A.S. | 357984044 | 2018-07 | SENA | SENA | \$1,400,000 | \$0 |
| 8481454565 | 2018/07/06 | BRUNAL ABOGADOS & ASOCIADOS S.A.S. | 350523500 | 2018-06 | AFP | COLPENSIONES | \$1,400,000 | \$224,000 |
| 8481454565 | 2018/07/06 | BRUNAL ABOGADOS & ASOCIADOS S.A.S. | 350523500 | 2018-06 | ARL | ARL SURA | \$1,400,000 | \$7,400 |
| 8481454565 | 2018/07/06 | BRUNAL ABOGADOS & ASOCIADOS S.A.S. | 350523500 | 2018-06 | CCF | COMFENALCO VALLE | \$1,400,000 | \$56,000 |
| 8481454565 | 2018/07/06 | BRUNAL ABOGADOS & ASOCIADOS S.A.S. | 350523500 | 2018-07 | EPS | A.I.C. | \$1,400,000 | \$56,000 |
| 8481454565 | 2018/07/06 | BRUNAL ABOGADOS & ASOCIADOS S.A.S. | 350523500 | 2018-06 | ESAP | ESCUELA DE ADMINISTRACION PUBLICA | \$1,400,000 | \$0 |
| 8481454565 | 2018/07/06 | BRUNAL ABOGADOS & ASOCIADOS S.A.S. | 350523500 | 2018-06 | ICBF | INSTITUTO COLOMBIANO DE BIENESTAR FAMILIAR | \$1,400,000 | \$0 |
| 8481454565 | 2018/07/06 | BRUNAL ABOGADOS & ASOCIADOS S.A.S. | 350523500 | 2018-06 | MEN | MINISTERIO DE EDUCACION | \$1,400,000 | \$0 |
| 8481454565 | 2018/07/06 | BRUNAL ABOGADOS & ASOCIADOS S.A.S. | 350523500 | 2018-06 | SENA | SENA | \$1,400,000 | \$0 |
| 8479977113 | 2018/06/06 | BRUNAL ABOGADOS & ASOCIADOS S.A.S. | 342506274 | 2018-05 | AFP | COLPENSIONES | \$1,000,000 | \$160,000 |
| 8479977113 | 2018/06/06 | BRUNAL ABOGADOS & ASOCIADOS S.A.S. | 342506274 | 2018-05 | ARL | ARL SURA | \$1,000,000 | \$5,300 |
| 8479977113 | 2018/06/06 | BRUNAL ABOGADOS & ASOCIADOS S.A.S. | 342506274 | 2018-05 | CCF | COMFENALCO VALLE | \$1,000,000 | \$40,000 |
| 8479977113 | 2018/06/06 | BRUNAL ABOGADOS & ASOCIADOS S.A.S. | 342506274 | 2018-06 | EPS | A.I.C. | \$1,000,000 | \$40,000 |
| 8479977113 | 2018/06/06 | BRUNAL ABOGADOS & ASOCIADOS S.A.S. | 342506274 | 2018-05 | ESAP | ESCUELA DE ADMINISTRACION PUBLICA | \$1,000,000 | \$0 |
| 8479977113 | 2018/06/06 | BRUNAL ABOGADOS & ASOCIADOS S.A.S. | 342506274 | 2018-05 | ICBF | INSTITUTO COLOMBIANO DE BIENESTAR FAMILIAR | \$1,000,000 | \$0 |
| 8479977113 | 2018/06/06 | BRUNAL ABOGADOS & ASOCIADOS S.A.S. | 342506274 | 2018-05 | MEN | MINISTERIO DE EDUCACION | \$1,000,000 | \$0 |
| 8479977113 | 2018/06/06 | BRUNAL ABOGADOS & ASOCIADOS S.A.S. | 342506274 | 2018-05 | SENA | SENA | \$1,000,000 | \$0 |
| 8478909927 | 2018/05/03 | BRUNAL ABOGADOS & ASOCIADOS S.A.S. | 334101975 | 2018-04 | AFP | COLPENSIONES | \$1,000,000 | \$160,000 |
| 8478909927 | 2018/05/03 | BRUNAL ABOGADOS & ASOCIADOS S.A.S. | 334101975 | 2018-04 | ARL | ARL SURA | \$1,000,000 | \$5,300 |



Historia Laboral

Nombre: DAVID ALEJANDRO HERNANDEZ BANGUERO

CC 1144067274

| Clave Planilla | Fecha Pago | Empleador | Clave Pago | Periodo | Riesgo | Administradora | IBC | Total Aportes |
|----------------|------------|------------------------------------|------------|---------|--------|--|-------------|---------------|
| 8478909927 | 2018/05/03 | BRUNAL ABOGADOS & ASOCIADOS S.A.S. | 334101975 | 2018-04 | CCF | COMFENALCO VALLE | \$1,000,000 | \$40,000 |
| 8478909927 | 2018/05/03 | BRUNAL ABOGADOS & ASOCIADOS S.A.S. | 334101975 | 2018-05 | EPS | A.I.C. | \$1,000,000 | \$40,000 |
| 8478909927 | 2018/05/03 | BRUNAL ABOGADOS & ASOCIADOS S.A.S. | 334101975 | 2018-04 | ESAP | ESCUELA DE ADMINISTRACION PUBLICA | \$1,000,000 | \$0 |
| 8478909927 | 2018/05/03 | BRUNAL ABOGADOS & ASOCIADOS S.A.S. | 334101975 | 2018-04 | ICBF | INSTITUTO COLOMBIANO DE BIENESTAR FAMILIAR | \$1,000,000 | \$0 |
| 8478909927 | 2018/05/03 | BRUNAL ABOGADOS & ASOCIADOS S.A.S. | 334101975 | 2018-04 | MEN | MINISTERIO DE EDUCACION | \$1,000,000 | \$0 |
| 8478909927 | 2018/05/03 | BRUNAL ABOGADOS & ASOCIADOS S.A.S. | 334101975 | 2018-04 | SENA | SENA | \$1,000,000 | \$0 |
| 8477771179 | 2018/04/04 | BRUNAL ABOGADOS & ASOCIADOS S.A.S. | 326705696 | 2018-03 | AFP | COLPENSIONES | \$1,000,000 | \$160,000 |
| 8477771179 | 2018/04/04 | BRUNAL ABOGADOS & ASOCIADOS S.A.S. | 326705696 | 2018-03 | ARL | ARL SURA | \$1,000,000 | \$5,300 |
| 8477771179 | 2018/04/04 | BRUNAL ABOGADOS & ASOCIADOS S.A.S. | 326705696 | 2018-03 | CCF | COMFENALCO VALLE | \$1,000,000 | \$40,000 |
| 8477771179 | 2018/04/04 | BRUNAL ABOGADOS & ASOCIADOS S.A.S. | 326705696 | 2018-04 | EPS | A.I.C. | \$1,000,000 | \$40,000 |
| 8477771179 | 2018/04/04 | BRUNAL ABOGADOS & ASOCIADOS S.A.S. | 326705696 | 2018-03 | ESAP | ESCUELA DE ADMINISTRACION PUBLICA | \$1,000,000 | \$0 |
| 8477771179 | 2018/04/04 | BRUNAL ABOGADOS & ASOCIADOS S.A.S. | 326705696 | 2018-03 | ICBF | INSTITUTO COLOMBIANO DE BIENESTAR FAMILIAR | \$1,000,000 | \$0 |
| 8477771179 | 2018/04/04 | BRUNAL ABOGADOS & ASOCIADOS S.A.S. | 326705696 | 2018-03 | MEN | MINISTERIO DE EDUCACION | \$1,000,000 | \$0 |
| 8477771179 | 2018/04/04 | BRUNAL ABOGADOS & ASOCIADOS S.A.S. | 326705696 | 2018-03 | SENA | SENA | \$1,000,000 | \$0 |
| 8477203073 | 2018/03/07 | BRUNAL ABOGADOS & ASOCIADOS S.A.S. | 320037055 | 2018-02 | AFP | COLPENSIONES | \$1,000,000 | \$160,000 |
| 8477203073 | 2018/03/07 | BRUNAL ABOGADOS & ASOCIADOS S.A.S. | 320037055 | 2018-02 | ARL | ARL SURA | \$1,000,000 | \$5,300 |
| 8477203073 | 2018/03/07 | BRUNAL ABOGADOS & ASOCIADOS S.A.S. | 320037055 | 2018-02 | CCF | COMFENALCO VALLE | \$1,000,000 | \$40,000 |
| 8477203073 | 2018/03/07 | BRUNAL ABOGADOS & ASOCIADOS S.A.S. | 320037055 | 2018-03 | EPS | A.I.C. | \$1,000,000 | \$40,000 |
| 8477203073 | 2018/03/07 | BRUNAL ABOGADOS & ASOCIADOS S.A.S. | 320037055 | 2018-02 | ESAP | ESCUELA DE ADMINISTRACION PUBLICA | \$1,000,000 | \$0 |
| 8477203073 | 2018/03/07 | BRUNAL ABOGADOS & ASOCIADOS S.A.S. | 320037055 | 2018-02 | ICBF | INSTITUTO COLOMBIANO DE BIENESTAR FAMILIAR | \$1,000,000 | \$0 |
| 8477203073 | 2018/03/07 | BRUNAL ABOGADOS & ASOCIADOS S.A.S. | 320037055 | 2018-02 | MEN | MINISTERIO DE EDUCACION | \$1,000,000 | \$0 |
| 8477203073 | 2018/03/07 | BRUNAL ABOGADOS & ASOCIADOS S.A.S. | 320037055 | 2018-02 | SENA | SENA | \$1,000,000 | \$0 |
| 8475393392 | 2018/02/05 | BRUNAL ABOGADOS & ASOCIADOS S.A.S. | 312278251 | 2018-01 | AFP | COLPENSIONES | \$1,000,000 | \$160,000 |



Historia Laboral

Nombre: DAVID ALEJANDRO HERNANDEZ BANGUERO

CC 1144067274

| Clave Planilla | Fecha Pago | Empleador | Clave Pago | Periodo | Riesgo | Administradora | IBC | Total Aportes |
|----------------|------------|------------------------------------|------------|---------|--------|--|-------------|---------------|
| 8475393392 | 2018/02/05 | BRUNAL ABOGADOS & ASOCIADOS S.A.S. | 312278251 | 2018-01 | ARL | ARL SURA | \$1,000,000 | \$5,300 |
| 8475393392 | 2018/02/05 | BRUNAL ABOGADOS & ASOCIADOS S.A.S. | 312278251 | 2018-01 | CCF | COMFENALCO VALLE | \$1,000,000 | \$40,000 |
| 8475393392 | 2018/02/05 | BRUNAL ABOGADOS & ASOCIADOS S.A.S. | 312278251 | 2018-02 | EPS | A.I.C. | \$1,000,000 | \$40,000 |
| 8475393392 | 2018/02/05 | BRUNAL ABOGADOS & ASOCIADOS S.A.S. | 312278251 | 2018-01 | ESAP | ESCUELA DE ADMINISTRACION PUBLICA | \$1,000,000 | \$0 |
| 8475393392 | 2018/02/05 | BRUNAL ABOGADOS & ASOCIADOS S.A.S. | 312278251 | 2018-01 | ICBF | INSTITUTO COLOMBIANO DE BIENESTAR FAMILIAR | \$1,000,000 | \$0 |
| 8475393392 | 2018/02/05 | BRUNAL ABOGADOS & ASOCIADOS S.A.S. | 312278251 | 2018-01 | MEN | MINISTERIO DE EDUCACION | \$1,000,000 | \$0 |
| 8475393392 | 2018/02/05 | BRUNAL ABOGADOS & ASOCIADOS S.A.S. | 312278251 | 2018-01 | SENA | SENA | \$1,000,000 | \$0 |
| 8474216718 | 2018/01/10 | BRUNAL ABOGADOS & ASOCIADOS S.A.S. | 306649055 | 2017-12 | AFP | COLPENSIONES | \$1,000,000 | \$160,000 |
| 8474216718 | 2018/01/10 | BRUNAL ABOGADOS & ASOCIADOS S.A.S. | 306649055 | 2017-12 | ARL | ARL SURA | \$1,000,000 | \$5,300 |
| 8474216718 | 2018/01/10 | BRUNAL ABOGADOS & ASOCIADOS S.A.S. | 306649055 | 2017-12 | CCF | COMFENALCO VALLE | \$1,000,000 | \$40,000 |
| 8474216718 | 2018/01/10 | BRUNAL ABOGADOS & ASOCIADOS S.A.S. | 306649055 | 2018-01 | EPS | A.I.C. | \$1,000,000 | \$40,000 |
| 8474216718 | 2018/01/10 | BRUNAL ABOGADOS & ASOCIADOS S.A.S. | 306649055 | 2017-12 | ESAP | ESCUELA DE ADMINISTRACION PUBLICA | \$1,000,000 | \$0 |
| 8474216718 | 2018/01/10 | BRUNAL ABOGADOS & ASOCIADOS S.A.S. | 306649055 | 2017-12 | ICBF | INSTITUTO COLOMBIANO DE BIENESTAR FAMILIAR | \$1,000,000 | \$0 |
| 8474216718 | 2018/01/10 | BRUNAL ABOGADOS & ASOCIADOS S.A.S. | 306649055 | 2017-12 | MEN | MINISTERIO DE EDUCACION | \$1,000,000 | \$0 |
| 8474216718 | 2018/01/10 | BRUNAL ABOGADOS & ASOCIADOS S.A.S. | 306649055 | 2017-12 | SENA | SENA | \$1,000,000 | \$0 |
| 8473154263 | 2017/12/04 | BRUNAL ABOGADOS & ASOCIADOS S.A.S. | 298814947 | 2017-11 | AFP | COLPENSIONES | \$1,000,000 | \$160,000 |
| 8473154263 | 2017/12/04 | BRUNAL ABOGADOS & ASOCIADOS S.A.S. | 298814947 | 2017-11 | ARL | ARL SURA | \$1,000,000 | \$5,300 |
| 8473154263 | 2017/12/04 | BRUNAL ABOGADOS & ASOCIADOS S.A.S. | 298814947 | 2017-11 | CCF | COMFENALCO VALLE | \$1,000,000 | \$40,000 |
| 8473154263 | 2017/12/04 | BRUNAL ABOGADOS & ASOCIADOS S.A.S. | 298814947 | 2017-12 | EPS | A.I.C. | \$1,000,000 | \$40,000 |
| 8473154263 | 2017/12/04 | BRUNAL ABOGADOS & ASOCIADOS S.A.S. | 298814947 | 2017-11 | ESAP | ESCUELA DE ADMINISTRACION PUBLICA | \$1,000,000 | \$0 |
| 8473154263 | 2017/12/04 | BRUNAL ABOGADOS & ASOCIADOS S.A.S. | 298814947 | 2017-11 | ICBF | INSTITUTO COLOMBIANO DE BIENESTAR FAMILIAR | \$1,000,000 | \$0 |
| 8473154263 | 2017/12/04 | BRUNAL ABOGADOS & ASOCIADOS S.A.S. | 298814947 | 2017-11 | MEN | MINISTERIO DE EDUCACION | \$1,000,000 | \$0 |
| 8473154263 | 2017/12/04 | BRUNAL ABOGADOS & ASOCIADOS S.A.S. | 298814947 | 2017-11 | SENA | SENA | \$1,000,000 | \$0 |



Historia Laboral

Nombre: DAVID ALEJANDRO HERNANDEZ BANGUERO

CC 1144067274

| Clave Planilla | Fecha Pago | Empleador | Clave Pago | Periodo | Riesgo | Administradora | IBC | Total Aportes |
|----------------|------------|------------------------------------|------------|---------|--------|--|-------------|---------------|
| 8472033198 | 2017/11/04 | BRUNAL ABOGADOS & ASOCIADOS S.A.S. | 292381700 | 2017-10 | AFP | COLPENSIONES | \$1,000,000 | \$160,000 |
| 8472033198 | 2017/11/04 | BRUNAL ABOGADOS & ASOCIADOS S.A.S. | 292381700 | 2017-10 | ARL | ARL SURA | \$1,000,000 | \$5,300 |
| 8472033198 | 2017/11/04 | BRUNAL ABOGADOS & ASOCIADOS S.A.S. | 292381700 | 2017-10 | CCF | COMFENALCO VALLE | \$1,000,000 | \$40,000 |
| 8472033198 | 2017/11/04 | BRUNAL ABOGADOS & ASOCIADOS S.A.S. | 292381700 | 2017-11 | EPS | A.I.C. | \$1,000,000 | \$40,000 |
| 8472033198 | 2017/11/04 | BRUNAL ABOGADOS & ASOCIADOS S.A.S. | 292381700 | 2017-10 | ESAP | ESCUELA DE ADMINISTRACION PUBLICA | \$1,000,000 | \$0 |
| 8472033198 | 2017/11/04 | BRUNAL ABOGADOS & ASOCIADOS S.A.S. | 292381700 | 2017-10 | ICBF | INSTITUTO COLOMBIANO DE BIENESTAR FAMILIAR | \$1,000,000 | \$0 |
| 8472033198 | 2017/11/04 | BRUNAL ABOGADOS & ASOCIADOS S.A.S. | 292381700 | 2017-10 | MEN | MINISTERIO DE EDUCACION | \$1,000,000 | \$0 |
| 8472033198 | 2017/11/04 | BRUNAL ABOGADOS & ASOCIADOS S.A.S. | 292381700 | 2017-10 | SENA | SENA | \$1,000,000 | \$0 |
| 8470927071 | 2017/10/04 | BRUNAL ABOGADOS & ASOCIADOS S.A.S. | 286152810 | 2017-09 | AFP | COLPENSIONES | \$1,000,000 | \$160,000 |
| 8470927071 | 2017/10/04 | BRUNAL ABOGADOS & ASOCIADOS S.A.S. | 286152810 | 2017-09 | ARL | ARL SURA | \$1,000,000 | \$5,300 |
| 8470927071 | 2017/10/04 | BRUNAL ABOGADOS & ASOCIADOS S.A.S. | 286152810 | 2017-09 | CCF | COMFENALCO VALLE | \$1,000,000 | \$40,000 |
| 8470927071 | 2017/10/04 | BRUNAL ABOGADOS & ASOCIADOS S.A.S. | 286152810 | 2017-10 | EPS | A.I.C. | \$1,000,000 | \$40,000 |
| 8470927071 | 2017/10/04 | BRUNAL ABOGADOS & ASOCIADOS S.A.S. | 286152810 | 2017-09 | ESAP | ESCUELA DE ADMINISTRACION PUBLICA | \$1,000,000 | \$0 |
| 8470927071 | 2017/10/04 | BRUNAL ABOGADOS & ASOCIADOS S.A.S. | 286152810 | 2017-09 | ICBF | INSTITUTO COLOMBIANO DE BIENESTAR FAMILIAR | \$1,000,000 | \$0 |
| 8470927071 | 2017/10/04 | BRUNAL ABOGADOS & ASOCIADOS S.A.S. | 286152810 | 2017-09 | MEN | MINISTERIO DE EDUCACION | \$1,000,000 | \$0 |
| 8470927071 | 2017/10/04 | BRUNAL ABOGADOS & ASOCIADOS S.A.S. | 286152810 | 2017-09 | SENA | SENA | \$1,000,000 | \$0 |
| 8469750476 | 2017/09/06 | BRUNAL ABOGADOS & ASOCIADOS S.A.S. | 280391784 | 2017-08 | AFP | COLPENSIONES | \$666,667 | \$106,700 |
| 8469750476 | 2017/09/06 | BRUNAL ABOGADOS & ASOCIADOS S.A.S. | 280391784 | 2017-08 | ARL | ARL SURA | \$666,667 | \$3,500 |
| 8469750476 | 2017/09/06 | BRUNAL ABOGADOS & ASOCIADOS S.A.S. | 280391784 | 2017-08 | CCF | COMFENALCO VALLE | \$666,667 | \$26,700 |
| 8469750476 | 2017/09/06 | BRUNAL ABOGADOS & ASOCIADOS S.A.S. | 280391784 | 2017-09 | EPS | A.I.C. | \$666,667 | \$26,700 |
| 8469750476 | 2017/09/06 | BRUNAL ABOGADOS & ASOCIADOS S.A.S. | 280391784 | 2017-08 | ESAP | ESCUELA DE ADMINISTRACION PUBLICA | \$666,667 | \$0 |
| 8469750476 | 2017/09/06 | BRUNAL ABOGADOS & ASOCIADOS S.A.S. | 280391784 | 2017-08 | ICBF | INSTITUTO COLOMBIANO DE BIENESTAR FAMILIAR | \$666,667 | \$0 |
| 8469750476 | 2017/09/06 | BRUNAL ABOGADOS & ASOCIADOS S.A.S. | 280391784 | 2017-08 | MEN | MINISTERIO DE EDUCACION | \$666,667 | \$0 |



Historia Laboral

Nombre: DAVID ALEJANDRO HERNANDEZ BANGUERO

CC 1144067274

| Clave Planilla | Fecha Pago | Empleador | Clave Pago | Periodo | Riesgo | Administradora | IBC | Total Aportes |
|----------------|------------|------------------------------------|------------|---------|--------|----------------|-----------|---------------|
| 8469750476 | 2017/09/06 | BRUNAL ABOGADOS & ASOCIADOS S.A.S. | 280391784 | 2017-08 | SENA | SENA | \$666,667 | \$0 |



CERTIFICA QUE:

El señor **DAVID ALEJANDRO HERNANDEZ BANGUERO** , identificado con la cedula de ciudadanía No. 1.144.067.274, expedida en Cali (Valle) labora en la empresa **BRUNAL ABOGADOS & ASOCIADOS** con **Nit. 900.874.037-7** desde el día 11 de agosto del año 2017 hasta la fecha, desempeñando el cargo Abogado junior de y con contrato a término indefinido.

En constancia se Firma en Santiago de Cali, a los (28) Veinti Ocho días del mes de Julio del año 2021.

Atentamente,

MARIA TERESA PEREZ

Contadora

Tarjeta profesional No. 52658-T

Certificado de Aportes

Se certifica que ALEXANDRA NAYIBE BRUNAL OBREGON identificado(a) con CC 1067847529 realizó los siguientes aportes al Sistema de Seguridad Social:

BRUNAL ABOGADOS & ASOCIADOS S.A.S. NI 900874037

| Periodo | | Clave | | Planilla | | Novedades | | | | | | | | | | | | | | | | | |
|---------|---------|--------------------------------|------------|----------|------------|-------------|-----|-----|-----|-------------|-----|-----|-----|-----|-----|-----|-----|-----|-----|-----|-----|-----|--|
| Pensión | Salud | Pago | Planilla | Tipo | Fecha Pago | ing | ret | tde | tae | tdp | tap | vsp | cor | vst | sln | ige | lma | vac | avp | vct | irl | vip | |
| 2021-07 | 2021-08 | 1091630853 | 9423324397 | E | 2021-08-11 | | | | | | | | | | | | | | | | | | |
| Riesgo | | Administradora | | Días | Tarifa | IBC | | | | Cotización | | | | | | | | | | | | | |
| AFP | | PROTECCION | | 30 | 16% | \$3,000,000 | | | | \$480,000 | | | | | | | | | | | | | |
| ARL | | ARL SURA | | 30 | 0.522% | \$3,000,000 | | | | \$15,700 | | | | | | | | | | | | | |
| CCF | | COMFENALCO VALLE | | 30 | 4% | \$3,000,000 | | | | \$120,000 | | | | | | | | | | | | | |
| EPS | | EPS SURA (ANTES SUSALUD) | | 30 | 4% | \$3,000,000 | | | | \$120,000 | | | | | | | | | | | | | |
| Periodo | | Clave | | Planilla | | Novedades | | | | | | | | | | | | | | | | | |
| Pensión | Salud | Pago | Planilla | Tipo | Fecha Pago | ing | ret | tde | tae | tdp | tap | vsp | cor | vst | sln | ige | lma | vac | avp | vct | irl | vip | |
| 2021-06 | 2021-07 | 1057148622 | 9422133593 | E | 2021-07-12 | | | | | | | | | | | X | | | | | | | |
| Riesgo | | Administradora | | Días | Tarifa | IBC | | | | Cotización | | | | | | | | | | | | | |
| AFP | | PROTECCION | | 23 | 16% | \$2,300,000 | | | | \$368,000 | | | | | | | | | | | | | |
| AFP | | PROTECCION | | 7 | 16% | \$466,667 | | | | \$74,700 | | | | | | | | | | | | | |
| ARL | | ARL SURA | | 23 | 0.522% | \$2,300,000 | | | | \$12,100 | | | | | | | | | | | | | |
| ARL | | ARL SURA | | 7 | 0% | \$466,667 | | | | \$0 | | | | | | | | | | | | | |
| CCF | | COMFENALCO VALLE | | 23 | 4% | \$2,300,000 | | | | \$92,000 | | | | | | | | | | | | | |
| CCF | | COMFENALCO VALLE | | 0 | 4% | \$0 | | | | \$0 | | | | | | | | | | | | | |
| EPS | | EPS SURA (ANTES SUSALUD) | | 23 | 4% | \$2,300,000 | | | | \$92,000 | | | | | | | | | | | | | |
| EPS | | EPS SURA (ANTES SUSALUD) | | 7 | 4% | \$466,667 | | | | \$18,700 | | | | | | | | | | | | | |
| Periodo | | Clave | | Planilla | | Novedades | | | | | | | | | | | | | | | | | |
| Pensión | Salud | Pago | Planilla | Tipo | Fecha Pago | ing | ret | tde | tae | tdp | tap | vsp | cor | vst | sln | ige | lma | vac | avp | vct | irl | vip | |
| 2021-05 | 2021-06 | 1019479042 | 9420923503 | E | 2021-06-10 | | | | | | | | | | | | | | | | | | |
| Riesgo | | Administradora | | Días | Tarifa | IBC | | | | Cotización | | | | | | | | | | | | | |
| AFP | | PROTECCION | | 30 | 16% | \$6,700,000 | | | | \$1,072,000 | | | | | | | | | | | | | |
| AFP | | FONDO DE SOLIDARIDAD PENSIONAL | | 30 | | \$6,700,000 | | | | \$33,500 | | | | | | | | | | | | | |
| AFP | | SUBCUENTA DE SUBSISTENCIA | | 30 | | \$6,700,000 | | | | \$33,500 | | | | | | | | | | | | | |
| ARL | | ARL SURA | | 30 | 0.522% | \$6,700,000 | | | | \$35,000 | | | | | | | | | | | | | |
| CCF | | COMFENALCO VALLE | | 30 | 4% | \$6,700,000 | | | | \$268,000 | | | | | | | | | | | | | |
| EPS | | EPS SURA (ANTES SUSALUD) | | 30 | 4% | \$6,700,000 | | | | \$268,000 | | | | | | | | | | | | | |

BRUNAL ABOGADOS & ASOCIADOS S.A.S. NI 900874037

| Periodo | | Clave | | Planilla | | Novedades | | | | | | | | | | | | | | | | | |
|---------------|---------|--------------------------------|------------|-------------|---------------|-------------|-----|-----|-----|-----|-------------------|-----|-----|-----|-----|-----|-----|-----|-----|-----|-----|-----|--|
| Pensión | Salud | Pago | Planilla | Tipo | Fecha Pago | ing | ret | tde | tae | tdp | tap | vsp | cor | vst | sln | ige | lma | vac | avp | vct | irl | vip | |
| 2021-04 | 2021-05 | 986740915 | 9419750725 | E | 2021-05-11 | | | | | | | | | | | | | | | | | | |
| Riesgo | | Administradora | | Días | Tarifa | IBC | | | | | Cotización | | | | | | | | | | | | |
| AFP | | PROTECCION | | 30 | 16% | \$6,700,000 | | | | | \$1,072,000 | | | | | | | | | | | | |
| AFP | | FONDO DE SOLIDARIDAD PENSIONAL | | 30 | | \$6,700,000 | | | | | \$33,500 | | | | | | | | | | | | |
| AFP | | SUBCUENTA DE SUBSISTENCIA | | 30 | | \$6,700,000 | | | | | \$33,500 | | | | | | | | | | | | |
| ARL | | ARL SURA | | 30 | 0.522% | \$6,700,000 | | | | | \$35,000 | | | | | | | | | | | | |
| CCF | | COMFENALCO VALLE | | 30 | 4% | \$6,700,000 | | | | | \$268,000 | | | | | | | | | | | | |
| EPS | | EPS SURA (ANTES SUSALUD) | | 30 | 4% | \$6,700,000 | | | | | \$268,000 | | | | | | | | | | | | |
| Periodo | | Clave | | Planilla | | Novedades | | | | | | | | | | | | | | | | | |
| Pensión | Salud | Pago | Planilla | Tipo | Fecha Pago | ing | ret | tde | tae | tdp | tap | vsp | cor | vst | sln | ige | lma | vac | avp | vct | irl | vip | |
| 2021-03 | 2021-04 | 955248060 | 9418598262 | E | 2021-04-13 | | | | | | | | | | | | | | | | | | |
| Riesgo | | Administradora | | Días | Tarifa | IBC | | | | | Cotización | | | | | | | | | | | | |
| AFP | | PROTECCION | | 30 | 16% | \$6,700,000 | | | | | \$1,072,000 | | | | | | | | | | | | |
| AFP | | FONDO DE SOLIDARIDAD PENSIONAL | | 30 | | \$6,700,000 | | | | | \$33,500 | | | | | | | | | | | | |
| AFP | | SUBCUENTA DE SUBSISTENCIA | | 30 | | \$6,700,000 | | | | | \$33,500 | | | | | | | | | | | | |
| ARL | | ARL SURA | | 30 | 0.522% | \$6,700,000 | | | | | \$35,000 | | | | | | | | | | | | |
| CCF | | COMFENALCO VALLE | | 30 | 4% | \$6,700,000 | | | | | \$268,000 | | | | | | | | | | | | |
| EPS | | EPS SURA (ANTES SUSALUD) | | 30 | 4% | \$6,700,000 | | | | | \$268,000 | | | | | | | | | | | | |
| Periodo | | Clave | | Planilla | | Novedades | | | | | | | | | | | | | | | | | |
| Pensión | Salud | Pago | Planilla | Tipo | Fecha Pago | ing | ret | tde | tae | tdp | tap | vsp | cor | vst | sln | ige | lma | vac | avp | vct | irl | vip | |
| 2021-02 | 2021-03 | 918394270 | 9417348205 | E | 2021-03-09 | | | | | | | | | | | | | | | | | | |
| Riesgo | | Administradora | | Días | Tarifa | IBC | | | | | Cotización | | | | | | | | | | | | |
| AFP | | PROTECCION | | 30 | 16% | \$6,700,000 | | | | | \$1,072,000 | | | | | | | | | | | | |
| AFP | | FONDO DE SOLIDARIDAD PENSIONAL | | 30 | | \$6,700,000 | | | | | \$33,500 | | | | | | | | | | | | |
| AFP | | SUBCUENTA DE SUBSISTENCIA | | 30 | | \$6,700,000 | | | | | \$33,500 | | | | | | | | | | | | |
| ARL | | ARL SURA | | 30 | 0.522% | \$6,700,000 | | | | | \$35,000 | | | | | | | | | | | | |
| CCF | | COMFENALCO VALLE | | 30 | 4% | \$6,700,000 | | | | | \$268,000 | | | | | | | | | | | | |
| EPS | | EPS SURA (ANTES SUSALUD) | | 30 | 4% | \$6,700,000 | | | | | \$268,000 | | | | | | | | | | | | |

BRUNAL ABOGADOS & ASOCIADOS S.A.S. NI 900874037

| Periodo | | Clave | | Planilla | | Novedades | | | | | | | | | | | | | | | | | |
|---------|---------|--------------------------|------------|----------|------------|-----------|-----|-----|-----|-----|-----|------------|-----|-----|-----|-----|-----|-----|-----|-----|-----|-----|--|
| Pensión | Salud | Pago | Planilla | Tipo | Fecha Pago | ing | ret | tde | tae | tdp | tap | vsp | cor | vst | sln | ige | lma | vac | avp | vct | irl | vip | |
| 2021-01 | 2021-02 | 889468200 | 9416199531 | E | 2021-02-10 | | | | | | | X | | | | | | | | | | | |
| Riesgo | | Administradora | | Días | Tarifa | IBC | | | | | | Cotización | | | | | | | | | | | |
| AFP | | PROTECCION | | 30 | 16% | \$908,526 | | | | | | \$145,400 | | | | | | | | | | | |
| ARL | | ARL SURA | | 30 | 0.522% | \$908,526 | | | | | | \$4,800 | | | | | | | | | | | |
| CCF | | COMFENALCO VALLE | | 30 | 4% | \$908,526 | | | | | | \$36,400 | | | | | | | | | | | |
| EPS | | EPS SURA (ANTES SUSALUD) | | 30 | 4% | \$908,526 | | | | | | \$36,400 | | | | | | | | | | | |
| Periodo | | Clave | | Planilla | | Novedades | | | | | | | | | | | | | | | | | |
| Pensión | Salud | Pago | Planilla | Tipo | Fecha Pago | ing | ret | tde | tae | tdp | tap | vsp | cor | vst | sln | ige | lma | vac | avp | vct | irl | vip | |
| 2020-12 | 2021-01 | 858948207 | 9415059996 | E | 2021-01-13 | | | | | | | | | | | | | | | | | | |
| Riesgo | | Administradora | | Días | Tarifa | IBC | | | | | | Cotización | | | | | | | | | | | |
| AFP | | PROTECCION | | 30 | 16% | \$877,803 | | | | | | \$140,500 | | | | | | | | | | | |
| ARL | | ARL SURA | | 30 | 0.522% | \$877,803 | | | | | | \$4,600 | | | | | | | | | | | |
| CCF | | COMFENALCO VALLE | | 30 | 4% | \$877,803 | | | | | | \$35,200 | | | | | | | | | | | |
| EPS | | EPS SURA (ANTES SUSALUD) | | 30 | 4% | \$877,803 | | | | | | \$35,200 | | | | | | | | | | | |
| Periodo | | Clave | | Planilla | | Novedades | | | | | | | | | | | | | | | | | |
| Pensión | Salud | Pago | Planilla | Tipo | Fecha Pago | ing | ret | tde | tae | tdp | tap | vsp | cor | vst | sln | ige | lma | vac | avp | vct | irl | vip | |
| 2020-11 | 2020-12 | 828478249 | 9413889017 | E | 2020-12-11 | | | | | | | | | | | | | | | | | | |
| Riesgo | | Administradora | | Días | Tarifa | IBC | | | | | | Cotización | | | | | | | | | | | |
| AFP | | PROTECCION | | 30 | 16% | \$877,803 | | | | | | \$140,500 | | | | | | | | | | | |
| ARL | | ARL SURA | | 30 | 0.522% | \$877,803 | | | | | | \$4,600 | | | | | | | | | | | |
| CCF | | COMFENALCO VALLE | | 30 | 4% | \$877,803 | | | | | | \$35,200 | | | | | | | | | | | |
| EPS | | EPS SURA (ANTES SUSALUD) | | 30 | 4% | \$877,803 | | | | | | \$35,200 | | | | | | | | | | | |
| Periodo | | Clave | | Planilla | | Novedades | | | | | | | | | | | | | | | | | |
| Pensión | Salud | Pago | Planilla | Tipo | Fecha Pago | ing | ret | tde | tae | tdp | tap | vsp | cor | vst | sln | ige | lma | vac | avp | vct | irl | vip | |
| 2020-10 | 2020-11 | 797869735 | 9412715239 | E | 2020-11-12 | | | | | | | | | | | | | | | | | | |
| Riesgo | | Administradora | | Días | Tarifa | IBC | | | | | | Cotización | | | | | | | | | | | |
| AFP | | PROTECCION | | 30 | 16% | \$877,803 | | | | | | \$140,500 | | | | | | | | | | | |
| ARL | | ARL SURA | | 30 | 0.522% | \$877,803 | | | | | | \$4,600 | | | | | | | | | | | |
| CCF | | COMFENALCO VALLE | | 30 | 4% | \$877,803 | | | | | | \$35,200 | | | | | | | | | | | |
| EPS | | EPS SURA (ANTES SUSALUD) | | 30 | 4% | \$877,803 | | | | | | \$35,200 | | | | | | | | | | | |

BRUNAL ABOGADOS & ASOCIADOS S.A.S. NI 900874037

| Periodo | | Clave | | Planilla | | Novedades | | | | | | | | | | | | | | | | | |
|---------------|---------|--------------------------|------------|-------------|---------------|------------|-----|-----|-----|-----|-------------------|-----|-----|-----|-----|-----|-----|-----|-----|-----|-----|-----|--|
| Pensión | Salud | Pago | Planilla | Tipo | Fecha Pago | ing | ret | tde | tae | tdp | tap | vsp | cor | vst | sln | ige | lma | vac | avp | vct | irl | vip | |
| 2020-09 | 2020-10 | 767552482 | 9411555411 | E | 2020-10-09 | | | | | | | | | | | | | | | | | | |
| Riesgo | | Administradora | | Días | Tarifa | IBC | | | | | Cotización | | | | | | | | | | | | |
| AFP | | PROTECCION | | 30 | 16% | \$877,803 | | | | | \$140,500 | | | | | | | | | | | | |
| ARL | | ARL SURA | | 30 | 0.522% | \$877,803 | | | | | \$4,600 | | | | | | | | | | | | |
| CCF | | COMFENALCO VALLE | | 30 | 4% | \$877,803 | | | | | \$35,200 | | | | | | | | | | | | |
| EPS | | EPS SURA (ANTES SUSALUD) | | 30 | 4% | \$877,803 | | | | | \$35,200 | | | | | | | | | | | | |
| Periodo | | Clave | | Planilla | | Novedades | | | | | | | | | | | | | | | | | |
| Pensión | Salud | Pago | Planilla | Tipo | Fecha Pago | ing | ret | tde | tae | tdp | tap | vsp | cor | vst | sln | ige | lma | vac | avp | vct | irl | vip | |
| 2020-08 | 2020-09 | 738181638 | 9410442526 | E | 2020-09-10 | | | | | | | | | | | | | | | | | | |
| Riesgo | | Administradora | | Días | Tarifa | IBC | | | | | Cotización | | | | | | | | | | | | |
| AFP | | PROTECCION | | 30 | 16% | \$877,803 | | | | | \$140,500 | | | | | | | | | | | | |
| ARL | | ARL SURA | | 30 | 0.522% | \$877,803 | | | | | \$4,600 | | | | | | | | | | | | |
| CCF | | COMFENALCO VALLE | | 30 | 4% | \$877,803 | | | | | \$35,200 | | | | | | | | | | | | |
| EPS | | EPS SURA (ANTES SUSALUD) | | 30 | 4% | \$877,803 | | | | | \$35,200 | | | | | | | | | | | | |
| Periodo | | Clave | | Planilla | | Novedades | | | | | | | | | | | | | | | | | |
| Pensión | Salud | Pago | Planilla | Tipo | Fecha Pago | ing | ret | tde | tae | tdp | tap | vsp | cor | vst | sln | ige | lma | vac | avp | vct | irl | vip | |
| 2020-07 | 2020-08 | 710324469 | 9409411744 | E | 2020-08-12 | | | | | | | | | | | | | | | | | | |
| Riesgo | | Administradora | | Días | Tarifa | IBC | | | | | Cotización | | | | | | | | | | | | |
| AFP | | PROTECCION | | 30 | 16% | \$877,803 | | | | | \$140,500 | | | | | | | | | | | | |
| ARL | | ARL SURA | | 30 | 0.522% | \$877,803 | | | | | \$4,600 | | | | | | | | | | | | |
| CCF | | COMFENALCO VALLE | | 30 | 4% | \$877,803 | | | | | \$35,200 | | | | | | | | | | | | |
| EPS | | EPS SURA (ANTES SUSALUD) | | 30 | 4% | \$877,803 | | | | | \$35,200 | | | | | | | | | | | | |
| Periodo | | Clave | | Planilla | | Novedades | | | | | | | | | | | | | | | | | |
| Pensión | Salud | Pago | Planilla | Tipo | Fecha Pago | ing | ret | tde | tae | tdp | tap | vsp | cor | vst | sln | ige | lma | vac | avp | vct | irl | vip | |
| 2020-06 | 2020-07 | 677148997 | 9408229842 | E | 2020-07-08 | | | | | | | | | | | | | | | | | | |
| Riesgo | | Administradora | | Días | Tarifa | IBC | | | | | Cotización | | | | | | | | | | | | |
| AFP | | PROTECCION | | 30 | 16% | \$877,803 | | | | | \$140,500 | | | | | | | | | | | | |
| ARL | | ARL SURA | | 30 | 0.522% | \$877,803 | | | | | \$4,600 | | | | | | | | | | | | |
| CCF | | COMFENALCO VALLE | | 30 | 4% | \$877,803 | | | | | \$35,200 | | | | | | | | | | | | |
| EPS | | EPS SURA (ANTES SUSALUD) | | 30 | 4% | \$877,803 | | | | | \$35,200 | | | | | | | | | | | | |

BRUNAL ABOGADOS & ASOCIADOS S.A.S. NI 900874037

| Periodo | | Clave | | Planilla | | Novedades | | | | | | | | | | | | | | | | | |
|---------------|---------|--------------------------------|------------|-------------|---------------|-------------|-----|-----|-----|-----|-------------------|-----|-----|-----|-----|-----|-----|-----|-----|-----|-----|-----|--|
| Pensión | Salud | Pago | Planilla | Tipo | Fecha Pago | ing | ret | tde | tae | tdp | tap | vsp | cor | vst | sln | ige | lma | vac | avp | vct | irl | vip | |
| 2020-05 | 2020-06 | 647703627 | 9407144935 | E | 2020-06-08 | | | | | | | | | | | | | | | | | | |
| Riesgo | | Administradora | | Días | Tarifa | IBC | | | | | Cotización | | | | | | | | | | | | |
| AFP | | PROTECCION | | 30 | 3% | \$1,840,000 | | | | | \$55,200 | | | | | | | | | | | | |
| ARL | | ARL SURA | | 30 | 0.522% | \$1,840,000 | | | | | \$9,700 | | | | | | | | | | | | |
| CCF | | COMFENALCO VALLE | | 30 | 4% | \$1,840,000 | | | | | \$73,600 | | | | | | | | | | | | |
| EPS | | EPS SURA (ANTES SUSALUD) | | 30 | 4% | \$1,840,000 | | | | | \$73,600 | | | | | | | | | | | | |
| Periodo | | Clave | | Planilla | | Novedades | | | | | | | | | | | | | | | | | |
| Pensión | Salud | Pago | Planilla | Tipo | Fecha Pago | ing | ret | tde | tae | tdp | tap | vsp | cor | vst | sln | ige | lma | vac | avp | vct | irl | vip | |
| 2020-04 | 2020-05 | 623703854 | 9406107776 | E | 2020-05-12 | | | | | | | | | | | | | | | | | | |
| Riesgo | | Administradora | | Días | Tarifa | IBC | | | | | Cotización | | | | | | | | | | | | |
| AFP | | PROTECCION | | 30 | 3% | \$1,840,000 | | | | | \$55,200 | | | | | | | | | | | | |
| ARL | | ARL SURA | | 30 | 0.522% | \$1,840,000 | | | | | \$9,700 | | | | | | | | | | | | |
| CCF | | COMFENALCO VALLE | | 30 | 4% | \$1,840,000 | | | | | \$73,600 | | | | | | | | | | | | |
| EPS | | EPS SURA (ANTES SUSALUD) | | 30 | 4% | \$1,840,000 | | | | | \$73,600 | | | | | | | | | | | | |
| Periodo | | Clave | | Planilla | | Novedades | | | | | | | | | | | | | | | | | |
| Pensión | Salud | Pago | Planilla | Tipo | Fecha Pago | ing | ret | tde | tae | tdp | tap | vsp | cor | vst | sln | ige | lma | vac | avp | vct | irl | vip | |
| 2020-03 | 2020-04 | 591792635 | 9404688624 | E | 2020-04-03 | | | | | | | | | | | | | | | | | | |
| Riesgo | | Administradora | | Días | Tarifa | IBC | | | | | Cotización | | | | | | | | | | | | |
| AFP | | PROTECCION | | 30 | 16% | \$4,000,000 | | | | | \$640,000 | | | | | | | | | | | | |
| AFP | | FONDO DE SOLIDARIDAD PENSIONAL | | 30 | | \$4,000,000 | | | | | \$20,000 | | | | | | | | | | | | |
| AFP | | SUBCUENTA DE SUBSISTENCIA | | 30 | | \$4,000,000 | | | | | \$20,000 | | | | | | | | | | | | |
| ARL | | ARL SURA | | 30 | 0.522% | \$4,000,000 | | | | | \$20,900 | | | | | | | | | | | | |
| CCF | | COMFENALCO VALLE | | 30 | 4% | \$4,000,000 | | | | | \$160,000 | | | | | | | | | | | | |
| EPS | | EPS SURA (ANTES SUSALUD) | | 30 | 4% | \$4,000,000 | | | | | \$160,000 | | | | | | | | | | | | |
| Periodo | | Clave | | Planilla | | Novedades | | | | | | | | | | | | | | | | | |
| Pensión | Salud | Pago | Planilla | Tipo | Fecha Pago | ing | ret | tde | tae | tdp | tap | vsp | cor | vst | sln | ige | lma | vac | avp | vct | irl | vip | |
| 2020-02 | 2020-03 | 576795793 | 9403893440 | E | 2020-03-10 | | | | | | | | | | | | | | | | | | |
| Riesgo | | Administradora | | Días | Tarifa | IBC | | | | | Cotización | | | | | | | | | | | | |
| AFP | | PROTECCION | | 30 | 16% | \$4,000,000 | | | | | \$640,000 | | | | | | | | | | | | |
| AFP | | FONDO DE SOLIDARIDAD PENSIONAL | | 30 | | \$4,000,000 | | | | | \$20,000 | | | | | | | | | | | | |
| AFP | | SUBCUENTA DE SUBSISTENCIA | | 30 | | \$4,000,000 | | | | | \$20,000 | | | | | | | | | | | | |
| ARL | | ARL SURA | | 30 | 0.522% | \$4,000,000 | | | | | \$20,900 | | | | | | | | | | | | |
| CCF | | COMFENALCO VALLE | | 30 | 4% | \$4,000,000 | | | | | \$160,000 | | | | | | | | | | | | |

BRUNAL ABOGADOS & ASOCIADOS S.A.S. NI 900874037

| Periodo | | Clave | | Planilla | | Novedades | | | | | | | | | | | | | | | | | |
|---------------|---------|--------------------------------|------------|-------------|---------------|-------------|-----|-----|-----|-----|-----|-------------------|-----|-----|-----|-----|-----|-----|-----|-----|-----|-----|--|
| Pensión | Salud | Pago | Planilla | Tipo | Fecha Pago | ing | ret | tde | tae | tdp | tap | vsp | cor | vst | sln | ige | lma | vac | avp | vct | irl | vip | |
| 2020-02 | 2020-03 | 576795793 | 9403893440 | E | 2020-03-10 | | | | | | | | | | | | | | | | | | |
| Riesgo | | Administradora | | Días | Tarifa | IBC | | | | | | Cotización | | | | | | | | | | | |
| EPS | | EPS SURA (ANTES SUSALUD) | | 30 | 4% | \$4,000,000 | | | | | | \$160,000 | | | | | | | | | | | |
| Periodo | | Clave | | Planilla | | Novedades | | | | | | | | | | | | | | | | | |
| Pensión | Salud | Pago | Planilla | Tipo | Fecha Pago | ing | ret | tde | tae | tdp | tap | vsp | cor | vst | sln | ige | lma | vac | avp | vct | irl | vip | |
| 2020-01 | 2020-02 | 561990195 | 9402802098 | E | 2020-02-11 | | | | | | | | | | | | | | | | | | |
| Riesgo | | Administradora | | Días | Tarifa | IBC | | | | | | Cotización | | | | | | | | | | | |
| AFP | | PROTECCION | | 30 | 16% | \$4,000,000 | | | | | | \$640,000 | | | | | | | | | | | |
| AFP | | FONDO DE SOLIDARIDAD PENSIONAL | | 30 | | \$4,000,000 | | | | | | \$20,000 | | | | | | | | | | | |
| AFP | | SUBCUENTA DE SUBSISTENCIA | | 30 | | \$4,000,000 | | | | | | \$20,000 | | | | | | | | | | | |
| ARL | | ARL SURA | | 30 | 0.522% | \$4,000,000 | | | | | | \$20,900 | | | | | | | | | | | |
| CCF | | COMFENALCO VALLE | | 30 | 4% | \$4,000,000 | | | | | | \$160,000 | | | | | | | | | | | |
| EPS | | EPS SURA (ANTES SUSALUD) | | 30 | 4% | \$4,000,000 | | | | | | \$160,000 | | | | | | | | | | | |
| Periodo | | Clave | | Planilla | | Novedades | | | | | | | | | | | | | | | | | |
| Pensión | Salud | Pago | Planilla | Tipo | Fecha Pago | ing | ret | tde | tae | tdp | tap | vsp | cor | vst | sln | ige | lma | vac | avp | vct | irl | vip | |
| 2019-12 | 2020-01 | 547628048 | 9401792901 | E | 2020-01-13 | | | | | | | | | | | | | | | | | | |
| Riesgo | | Administradora | | Días | Tarifa | IBC | | | | | | Cotización | | | | | | | | | | | |
| AFP | | PROTECCION | | 30 | 16% | \$4,000,000 | | | | | | \$640,000 | | | | | | | | | | | |
| AFP | | FONDO DE SOLIDARIDAD PENSIONAL | | 30 | | \$4,000,000 | | | | | | \$20,000 | | | | | | | | | | | |
| AFP | | SUBCUENTA DE SUBSISTENCIA | | 30 | | \$4,000,000 | | | | | | \$20,000 | | | | | | | | | | | |
| ARL | | ARL SURA | | 30 | 0.522% | \$4,000,000 | | | | | | \$20,900 | | | | | | | | | | | |
| CCF | | COMFENALCO VALLE | | 30 | 4% | \$4,000,000 | | | | | | \$160,000 | | | | | | | | | | | |
| EPS | | EPS SURA (ANTES SUSALUD) | | 30 | 4% | \$4,000,000 | | | | | | \$160,000 | | | | | | | | | | | |
| Periodo | | Clave | | Planilla | | Novedades | | | | | | | | | | | | | | | | | |
| Pensión | Salud | Pago | Planilla | Tipo | Fecha Pago | ing | ret | tde | tae | tdp | tap | vsp | cor | vst | sln | ige | lma | vac | avp | vct | irl | vip | |
| 2019-11 | 2019-12 | 533125411 | 9400769307 | E | 2019-12-10 | | | | | | | | | | | | | | | | | | |
| Riesgo | | Administradora | | Días | Tarifa | IBC | | | | | | Cotización | | | | | | | | | | | |
| AFP | | PROTECCION | | 30 | 16% | \$4,000,000 | | | | | | \$640,000 | | | | | | | | | | | |
| AFP | | FONDO DE SOLIDARIDAD PENSIONAL | | 30 | | \$4,000,000 | | | | | | \$20,000 | | | | | | | | | | | |
| AFP | | SUBCUENTA DE SUBSISTENCIA | | 30 | | \$4,000,000 | | | | | | \$20,000 | | | | | | | | | | | |
| ARL | | ARL SURA | | 30 | 0.522% | \$4,000,000 | | | | | | \$20,900 | | | | | | | | | | | |
| CCF | | COMFENALCO VALLE | | 30 | 4% | \$4,000,000 | | | | | | \$160,000 | | | | | | | | | | | |

BRUNAL ABOGADOS & ASOCIADOS S.A.S. NI 900874037

| Periodo | | Clave | | Planilla | | Novedades | | | | | | | | | | | | | | | | | |
|---------------|---------|--------------------------------|------------|-------------|---------------|-------------|-----|-----|-----|-----|-----|-------------------|-----|-----|-----|-----|-----|-----|-----|-----|-----|-----|--|
| Pensión | Salud | Pago | Planilla | Tipo | Fecha Pago | ing | ret | tde | tae | tdp | tap | vsp | cor | vst | sln | ige | lma | vac | avp | vct | irl | vip | |
| 2019-11 | 2019-12 | 533125411 | 9400769307 | E | 2019-12-10 | | | | | | | | | | | | | | | | | | |
| Riesgo | | Administradora | | Días | Tarifa | IBC | | | | | | Cotización | | | | | | | | | | | |
| EPS | | EPS SURA (ANTES SUSALUD) | | 30 | 4% | \$4,000,000 | | | | | | \$160,000 | | | | | | | | | | | |
| Periodo | | Clave | | Planilla | | Novedades | | | | | | | | | | | | | | | | | |
| Pensión | Salud | Pago | Planilla | Tipo | Fecha Pago | ing | ret | tde | tae | tdp | tap | vsp | cor | vst | sln | ige | lma | vac | avp | vct | irl | vip | |
| 2019-10 | 2019-11 | 520348872 | 8499065079 | E | 2019-11-13 | | | | | | | | | | | | | | | | | | |
| Riesgo | | Administradora | | Días | Tarifa | IBC | | | | | | Cotización | | | | | | | | | | | |
| AFP | | PROTECCION | | 30 | 16% | \$4,000,000 | | | | | | \$640,000 | | | | | | | | | | | |
| AFP | | FONDO DE SOLIDARIDAD PENSIONAL | | 30 | | \$4,000,000 | | | | | | \$20,000 | | | | | | | | | | | |
| AFP | | SUBCUENTA DE SUBSISTENCIA | | 30 | | \$4,000,000 | | | | | | \$20,000 | | | | | | | | | | | |
| ARL | | ARL SURA | | 30 | 0.522% | \$4,000,000 | | | | | | \$20,900 | | | | | | | | | | | |
| CCF | | COMFENALCO VALLE | | 30 | 4% | \$4,000,000 | | | | | | \$160,000 | | | | | | | | | | | |
| EPS | | EPS SURA (ANTES SUSALUD) | | 30 | 4% | \$4,000,000 | | | | | | \$160,000 | | | | | | | | | | | |
| Periodo | | Clave | | Planilla | | Novedades | | | | | | | | | | | | | | | | | |
| Pensión | Salud | Pago | Planilla | Tipo | Fecha Pago | ing | ret | tde | tae | tdp | tap | vsp | cor | vst | sln | ige | lma | vac | avp | vct | irl | vip | |
| 2019-09 | 2019-10 | 505756347 | 8497900107 | E | 2019-10-09 | | | | | | | | | | | | | | | | | | |
| Riesgo | | Administradora | | Días | Tarifa | IBC | | | | | | Cotización | | | | | | | | | | | |
| AFP | | PROTECCION | | 30 | 16% | \$4,000,000 | | | | | | \$640,000 | | | | | | | | | | | |
| AFP | | FONDO DE SOLIDARIDAD PENSIONAL | | 30 | | \$4,000,000 | | | | | | \$20,000 | | | | | | | | | | | |
| AFP | | SUBCUENTA DE SUBSISTENCIA | | 30 | | \$4,000,000 | | | | | | \$20,000 | | | | | | | | | | | |
| ARL | | ARL SURA | | 30 | 0.522% | \$4,000,000 | | | | | | \$20,900 | | | | | | | | | | | |
| CCF | | COMFENALCO VALLE | | 30 | 4% | \$4,000,000 | | | | | | \$160,000 | | | | | | | | | | | |
| EPS | | EPS SURA (ANTES SUSALUD) | | 30 | 4% | \$4,000,000 | | | | | | \$160,000 | | | | | | | | | | | |
| Periodo | | Clave | | Planilla | | Novedades | | | | | | | | | | | | | | | | | |
| Pensión | Salud | Pago | Planilla | Tipo | Fecha Pago | ing | ret | tde | tae | tdp | tap | vsp | cor | vst | sln | ige | lma | vac | avp | vct | irl | vip | |
| 2019-08 | 2019-09 | 493240743 | 8496771883 | E | 2019-09-10 | | | | | | | | | | | | | | | | | | |
| Riesgo | | Administradora | | Días | Tarifa | IBC | | | | | | Cotización | | | | | | | | | | | |
| AFP | | PROTECCION | | 30 | 16% | \$4,000,000 | | | | | | \$640,000 | | | | | | | | | | | |
| AFP | | FONDO DE SOLIDARIDAD PENSIONAL | | 30 | | \$4,000,000 | | | | | | \$20,000 | | | | | | | | | | | |
| AFP | | SUBCUENTA DE SUBSISTENCIA | | 30 | | \$4,000,000 | | | | | | \$20,000 | | | | | | | | | | | |
| ARL | | ARL SURA | | 30 | 0.522% | \$4,000,000 | | | | | | \$20,900 | | | | | | | | | | | |
| CCF | | COMFENALCO VALLE | | 30 | 4% | \$4,000,000 | | | | | | \$160,000 | | | | | | | | | | | |

BRUNAL ABOGADOS & ASOCIADOS S.A.S. NI 900874037

| Periodo | | Clave | | Planilla | | Novedades | | | | | | | | | | | | | | | | | |
|---------------|---------|--------------------------------|------------|-------------|---------------|-------------|-----|-----|-----|-----|-----|-------------------|-----|-----|-----|-----|-----|-----|-----|-----|-----|-----|--|
| Pensión | Salud | Pago | Planilla | Tipo | Fecha Pago | ing | ret | tde | tae | tdp | tap | vsp | cor | vst | sln | ige | lma | vac | avp | vct | irl | vip | |
| 2019-08 | 2019-09 | 493240743 | 8496771883 | E | 2019-09-10 | | | | | | | | | | | | | | | | | | |
| Riesgo | | Administradora | | Días | Tarifa | IBC | | | | | | Cotización | | | | | | | | | | | |
| EPS | | EPS SURA (ANTES SUSALUD) | | 30 | 4% | \$4,000,000 | | | | | | \$160,000 | | | | | | | | | | | |
| Periodo | | Clave | | Planilla | | Novedades | | | | | | | | | | | | | | | | | |
| Pensión | Salud | Pago | Planilla | Tipo | Fecha Pago | ing | ret | tde | tae | tdp | tap | vsp | cor | vst | sln | ige | lma | vac | avp | vct | irl | vip | |
| 2019-07 | 2019-08 | 481349021 | 8495667682 | E | 2019-08-12 | | | | | | | | | | | | | | | | | | |
| Riesgo | | Administradora | | Días | Tarifa | IBC | | | | | | Cotización | | | | | | | | | | | |
| AFP | | PROTECCION | | 30 | 16% | \$4,000,000 | | | | | | \$640,000 | | | | | | | | | | | |
| AFP | | FONDO DE SOLIDARIDAD PENSIONAL | | 30 | | \$4,000,000 | | | | | | \$20,000 | | | | | | | | | | | |
| AFP | | SUBCUENTA DE SUBSISTENCIA | | 30 | | \$4,000,000 | | | | | | \$20,000 | | | | | | | | | | | |
| ARL | | ARL SURA | | 30 | 0.522% | \$4,000,000 | | | | | | \$20,900 | | | | | | | | | | | |
| CCF | | COMFENALCO VALLE | | 30 | 4% | \$4,000,000 | | | | | | \$160,000 | | | | | | | | | | | |
| EPS | | EPS SURA (ANTES SUSALUD) | | 30 | 4% | \$4,000,000 | | | | | | \$160,000 | | | | | | | | | | | |
| Periodo | | Clave | | Planilla | | Novedades | | | | | | | | | | | | | | | | | |
| Pensión | Salud | Pago | Planilla | Tipo | Fecha Pago | ing | ret | tde | tae | tdp | tap | vsp | cor | vst | sln | ige | lma | vac | avp | vct | irl | vip | |
| 2019-06 | 2019-07 | 468507877 | 8494497859 | E | 2019-07-10 | | | | | | | X | | | | | | | | | | | |
| Riesgo | | Administradora | | Días | Tarifa | IBC | | | | | | Cotización | | | | | | | | | | | |
| AFP | | PROTECCION | | 30 | 16% | \$4,000,000 | | | | | | \$640,000 | | | | | | | | | | | |
| AFP | | FONDO DE SOLIDARIDAD PENSIONAL | | 30 | | \$4,000,000 | | | | | | \$20,000 | | | | | | | | | | | |
| AFP | | SUBCUENTA DE SUBSISTENCIA | | 30 | | \$4,000,000 | | | | | | \$20,000 | | | | | | | | | | | |
| ARL | | ARL SURA | | 30 | 0.522% | \$4,000,000 | | | | | | \$20,900 | | | | | | | | | | | |
| CCF | | COMFENALCO VALLE | | 30 | 4% | \$4,000,000 | | | | | | \$160,000 | | | | | | | | | | | |
| EPS | | EPS SURA (ANTES SUSALUD) | | 30 | 4% | \$4,000,000 | | | | | | \$160,000 | | | | | | | | | | | |
| Periodo | | Clave | | Planilla | | Novedades | | | | | | | | | | | | | | | | | |
| Pensión | Salud | Pago | Planilla | Tipo | Fecha Pago | ing | ret | tde | tae | tdp | tap | vsp | cor | vst | sln | ige | lma | vac | avp | vct | irl | vip | |
| 2019-05 | 2019-06 | 457038382 | 8493423188 | E | 2019-06-12 | | | | | | | | | | | | | | | | | | |
| Riesgo | | Administradora | | Días | Tarifa | IBC | | | | | | Cotización | | | | | | | | | | | |
| AFP | | PROTECCION | | 30 | 16% | \$2,000,000 | | | | | | \$320,000 | | | | | | | | | | | |
| ARL | | ARL SURA | | 30 | 0.522% | \$2,000,000 | | | | | | \$10,500 | | | | | | | | | | | |
| CCF | | COMFENALCO VALLE | | 30 | 4% | \$2,000,000 | | | | | | \$80,000 | | | | | | | | | | | |
| EPS | | EPS SURA (ANTES SUSALUD) | | 30 | 4% | \$2,000,000 | | | | | | \$80,000 | | | | | | | | | | | |

BRUNAL ABOGADOS & ASOCIADOS S.A.S. NI 900874037

| Periodo | | Clave | | Planilla | | Novedades | | | | | | | | | | | | | | | | | |
|---------------|---------|--------------------------|------------|-------------|---------------|-------------|-----|-----|-----|-----|-------------------|-----|-----|-----|-----|-----|-----|-----|-----|-----|-----|-----|---|
| Pensión | Salud | Pago | Planilla | Tipo | Fecha Pago | ing | ret | tde | tae | tdp | tap | vsp | cor | vst | sln | ige | lma | vac | avp | vct | irl | vip | |
| 2019-04 | 2019-05 | 445005326 | 8492212757 | E | 2019-05-10 | | | | | | | | | | | | | | | | | | |
| Riesgo | | Administradora | | Días | Tarifa | IBC | | | | | Cotización | | | | | | | | | | | | |
| AFP | | PROTECCION | | 30 | 16% | \$2,000,000 | | | | | \$320,000 | | | | | | | | | | | | |
| ARL | | ARL SURA | | 30 | 0.522% | \$2,000,000 | | | | | \$10,500 | | | | | | | | | | | | |
| CCF | | COMFENALCO VALLE | | 30 | 4% | \$2,000,000 | | | | | \$80,000 | | | | | | | | | | | | |
| EPS | | EPS SURA (ANTES SUSALUD) | | 30 | 4% | \$2,000,000 | | | | | \$80,000 | | | | | | | | | | | | |
| Periodo | | Clave | | Planilla | | Novedades | | | | | | | | | | | | | | | | | |
| Pensión | Salud | Pago | Planilla | Tipo | Fecha Pago | ing | ret | tde | tae | tdp | tap | vsp | cor | vst | sln | ige | lma | vac | avp | vct | irl | vip | |
| 2019-03 | 2019-04 | 434243515 | 8491187589 | E | 2019-04-09 | | | | | | | | | | | | | | | | | | |
| Riesgo | | Administradora | | Días | Tarifa | IBC | | | | | Cotización | | | | | | | | | | | | |
| AFP | | PROTECCION | | 30 | 16% | \$2,000,000 | | | | | \$320,000 | | | | | | | | | | | | |
| ARL | | ARL SURA | | 30 | 0.522% | \$2,000,000 | | | | | \$10,500 | | | | | | | | | | | | |
| CCF | | COMFENALCO VALLE | | 30 | 4% | \$2,000,000 | | | | | \$80,000 | | | | | | | | | | | | |
| EPS | | EPS SURA (ANTES SUSALUD) | | 30 | 4% | \$2,000,000 | | | | | \$80,000 | | | | | | | | | | | | |
| Periodo | | Clave | | Planilla | | Novedades | | | | | | | | | | | | | | | | | |
| Pensión | Salud | Pago | Planilla | Tipo | Fecha Pago | ing | ret | tde | tae | tdp | tap | vsp | cor | vst | sln | ige | lma | vac | avp | vct | irl | vip | |
| 2019-02 | 2019-03 | 422090143 | 8489954492 | E | 2019-03-08 | | | | | | | | | | | | | | | | | | |
| Riesgo | | Administradora | | Días | Tarifa | IBC | | | | | Cotización | | | | | | | | | | | | |
| AFP | | PROTECCION | | 30 | 16% | \$1,600,000 | | | | | \$256,000 | | | | | | | | | | | | |
| ARL | | ARL SURA | | 30 | 0.522% | \$1,600,000 | | | | | \$8,400 | | | | | | | | | | | | |
| CCF | | COMFENALCO VALLE | | 30 | 4% | \$1,600,000 | | | | | \$64,000 | | | | | | | | | | | | |
| EPS | | EPS SURA (ANTES SUSALUD) | | 30 | 4% | \$1,600,000 | | | | | \$64,000 | | | | | | | | | | | | |
| Periodo | | Clave | | Planilla | | Novedades | | | | | | | | | | | | | | | | | |
| Pensión | Salud | Pago | Planilla | Tipo | Fecha Pago | ing | ret | tde | tae | tdp | tap | vsp | cor | vst | sln | ige | lma | vac | avp | vct | irl | vip | |
| 2019-02 | 2019-03 | 434245601 | 8491186382 | N | 2019-04-09 | | | | | | | | | | | | | | | | | | X |
| Riesgo | | Administradora | | Días | Tarifa | IBC | | | | | Cotización | | | | | | | | | | | | |
| AFP | | PROTECCION | | 30 | 16% | \$2,000,000 | | | | | \$320,000 | | | | | | | | | | | | |
| ARL | | ARL SURA | | 30 | 0.522% | \$2,000,000 | | | | | \$10,500 | | | | | | | | | | | | |
| CCF | | COMFENALCO VALLE | | 30 | 4% | \$2,400,000 | | | | | \$96,000 | | | | | | | | | | | | |
| EPS | | EPS SURA (ANTES SUSALUD) | | 30 | 4% | \$2,000,000 | | | | | \$80,000 | | | | | | | | | | | | |

BRUNAL ABOGADOS & ASOCIADOS S.A.S. NI 900874037

| Periodo | | Clave | | Planilla | | Novedades | | | | | | | | | | | | | | | | | |
|---------------|---------|--------------------------|------------|-------------|---------------|-------------|-----|-----|-----|-----|-------------------|-----|-----|-----|-----|-----|-----|-----|-----|-----|-----|-----|--|
| Pensión | Salud | Pago | Planilla | Tipo | Fecha Pago | ing | ret | tde | tae | tdp | tap | vsp | cor | vst | sln | ige | lma | vac | avp | vct | irl | vip | |
| 2019-01 | 2019-02 | 409730429 | 8488261058 | E | 2019-02-01 | | | | | | | | | | | | | | | | | | |
| Riesgo | | Administradora | | Días | Tarifa | IBC | | | | | Cotización | | | | | | | | | | | | |
| AFP | | PROTECCION | | 30 | 16% | \$1,600,000 | | | | | \$256,000 | | | | | | | | | | | | |
| ARL | | ARL SURA | | 30 | 0.522% | \$1,600,000 | | | | | \$8,400 | | | | | | | | | | | | |
| CCF | | COMFENALCO VALLE | | 30 | 4% | \$1,600,000 | | | | | \$64,000 | | | | | | | | | | | | |
| EPS | | EPS SURA (ANTES SUSALUD) | | 30 | 4% | \$1,600,000 | | | | | \$64,000 | | | | | | | | | | | | |
| Periodo | | Clave | | Planilla | | Novedades | | | | | | | | | | | | | | | | | |
| Pensión | Salud | Pago | Planilla | Tipo | Fecha Pago | ing | ret | tde | tae | tdp | tap | vsp | cor | vst | sln | ige | lma | vac | avp | vct | irl | vip | |
| 2018-12 | 2019-01 | 400920397 | 8487296185 | E | 2019-01-03 | | | | | | | | | | | | | | | | | | |
| Riesgo | | Administradora | | Días | Tarifa | IBC | | | | | Cotización | | | | | | | | | | | | |
| AFP | | PROTECCION | | 30 | 16% | \$1,600,000 | | | | | \$256,000 | | | | | | | | | | | | |
| ARL | | ARL SURA | | 30 | 0.522% | \$1,600,000 | | | | | \$8,400 | | | | | | | | | | | | |
| CCF | | COMFENALCO VALLE | | 30 | 4% | \$1,600,000 | | | | | \$64,000 | | | | | | | | | | | | |
| EPS | | EPS SURA (ANTES SUSALUD) | | 30 | 4% | \$1,600,000 | | | | | \$64,000 | | | | | | | | | | | | |
| Periodo | | Clave | | Planilla | | Novedades | | | | | | | | | | | | | | | | | |
| Pensión | Salud | Pago | Planilla | Tipo | Fecha Pago | ing | ret | tde | tae | tdp | tap | vsp | cor | vst | sln | ige | lma | vac | avp | vct | irl | vip | |
| 2018-11 | 2018-12 | 392541717 | 8486398222 | E | 2018-12-06 | | | | | | | | | | | | | | | | | | |
| Riesgo | | Administradora | | Días | Tarifa | IBC | | | | | Cotización | | | | | | | | | | | | |
| AFP | | PROTECCION | | 30 | 16% | \$1,600,000 | | | | | \$256,000 | | | | | | | | | | | | |
| ARL | | ARL SURA | | 30 | 0.522% | \$1,600,000 | | | | | \$8,400 | | | | | | | | | | | | |
| CCF | | COMFENALCO VALLE | | 30 | 4% | \$1,600,000 | | | | | \$64,000 | | | | | | | | | | | | |
| EPS | | EPS SURA (ANTES SUSALUD) | | 30 | 4% | \$1,600,000 | | | | | \$64,000 | | | | | | | | | | | | |
| Periodo | | Clave | | Planilla | | Novedades | | | | | | | | | | | | | | | | | |
| Pensión | Salud | Pago | Planilla | Tipo | Fecha Pago | ing | ret | tde | tae | tdp | tap | vsp | cor | vst | sln | ige | lma | vac | avp | vct | irl | vip | |
| 2018-10 | 2018-11 | 383186486 | 8485578166 | E | 2018-11-06 | | | | | | | | | | | | | | | | | | |
| Riesgo | | Administradora | | Días | Tarifa | IBC | | | | | Cotización | | | | | | | | | | | | |
| AFP | | PROTECCION | | 30 | 16% | \$1,600,000 | | | | | \$256,000 | | | | | | | | | | | | |
| ARL | | ARL SURA | | 30 | 0.522% | \$1,600,000 | | | | | \$8,400 | | | | | | | | | | | | |
| CCF | | COMFENALCO VALLE | | 30 | 4% | \$1,600,000 | | | | | \$64,000 | | | | | | | | | | | | |
| EPS | | EPS SURA (ANTES SUSALUD) | | 30 | 4% | \$1,600,000 | | | | | \$64,000 | | | | | | | | | | | | |

BRUNAL ABOGADOS & ASOCIADOS S.A.S. NI 900874037

| Periodo | | Clave | | Planilla | | Novedades | | | | | | | | | | | | | | | | | |
|---------------|---------|--------------------------|------------|-------------|---------------|-------------|-----|-----|-----|-----|-------------------|-----|-----|-----|-----|-----|-----|-----|-----|-----|-----|-----|--|
| Pensión | Salud | Pago | Planilla | Tipo | Fecha Pago | ing | ret | tde | tae | tdp | tap | vsp | cor | vst | sln | ige | lma | vac | avp | vct | irl | vip | |
| 2018-09 | 2018-10 | 376069188 | 8484421225 | E | 2018-10-09 | | | | | | | | | | | | | | | | | | |
| Riesgo | | Administradora | | Días | Tarifa | IBC | | | | | Cotización | | | | | | | | | | | | |
| AFP | | PROTECCION | | 30 | 16% | \$1,400,000 | | | | | \$224,000 | | | | | | | | | | | | |
| ARL | | ARL SURA | | 30 | 0.522% | \$1,400,000 | | | | | \$7,400 | | | | | | | | | | | | |
| CCF | | COMFENALCO VALLE | | 30 | 4% | \$1,400,000 | | | | | \$56,000 | | | | | | | | | | | | |
| EPS | | EPS SURA (ANTES SUSALUD) | | 30 | 4% | \$1,400,000 | | | | | \$56,000 | | | | | | | | | | | | |
| Periodo | | Clave | | Planilla | | Novedades | | | | | | | | | | | | | | | | | |
| Pensión | Salud | Pago | Planilla | Tipo | Fecha Pago | ing | ret | tde | tae | tdp | tap | vsp | cor | vst | sln | ige | lma | vac | avp | vct | irl | vip | |
| 2018-08 | 2018-09 | 367942372 | 8483281490 | E | 2018-09-10 | | | | | | | | | | | | | | | | | | |
| Riesgo | | Administradora | | Días | Tarifa | IBC | | | | | Cotización | | | | | | | | | | | | |
| AFP | | PROTECCION | | 30 | 16% | \$1,400,000 | | | | | \$224,000 | | | | | | | | | | | | |
| ARL | | ARL SURA | | 30 | 0.522% | \$1,400,000 | | | | | \$7,400 | | | | | | | | | | | | |
| CCF | | COMFENALCO VALLE | | 30 | 4% | \$1,400,000 | | | | | \$56,000 | | | | | | | | | | | | |
| EPS | | EPS SURA (ANTES SUSALUD) | | 30 | 4% | \$1,400,000 | | | | | \$56,000 | | | | | | | | | | | | |
| Periodo | | Clave | | Planilla | | Novedades | | | | | | | | | | | | | | | | | |
| Pensión | Salud | Pago | Planilla | Tipo | Fecha Pago | ing | ret | tde | tae | tdp | tap | vsp | cor | vst | sln | ige | lma | vac | avp | vct | irl | vip | |
| 2018-07 | 2018-08 | 357984044 | 8482165171 | E | 2018-08-03 | | | | | | | | | | | | | | | | | | |
| Riesgo | | Administradora | | Días | Tarifa | IBC | | | | | Cotización | | | | | | | | | | | | |
| AFP | | PROTECCION | | 30 | 16% | \$1,400,000 | | | | | \$224,000 | | | | | | | | | | | | |
| ARL | | ARL SURA | | 30 | 0.522% | \$1,400,000 | | | | | \$7,400 | | | | | | | | | | | | |
| CCF | | COMFENALCO VALLE | | 30 | 4% | \$1,400,000 | | | | | \$56,000 | | | | | | | | | | | | |
| EPS | | COOMEVA | | 30 | 4% | \$1,400,000 | | | | | \$56,000 | | | | | | | | | | | | |
| Periodo | | Clave | | Planilla | | Novedades | | | | | | | | | | | | | | | | | |
| Pensión | Salud | Pago | Planilla | Tipo | Fecha Pago | ing | ret | tde | tae | tdp | tap | vsp | cor | vst | sln | ige | lma | vac | avp | vct | irl | vip | |
| 2018-06 | 2018-07 | 350523500 | 8481454565 | E | 2018-07-06 | | | | | | | | | | | | | | | | | | |
| Riesgo | | Administradora | | Días | Tarifa | IBC | | | | | Cotización | | | | | | | | | | | | |
| AFP | | PROTECCION | | 30 | 16% | \$1,400,000 | | | | | \$224,000 | | | | | | | | | | | | |
| ARL | | ARL SURA | | 30 | 0.522% | \$1,400,000 | | | | | \$7,400 | | | | | | | | | | | | |
| CCF | | COMFENALCO VALLE | | 30 | 4% | \$1,400,000 | | | | | \$56,000 | | | | | | | | | | | | |
| EPS | | COOMEVA | | 30 | 4% | \$1,400,000 | | | | | \$56,000 | | | | | | | | | | | | |

BRUNAL ABOGADOS & ASOCIADOS S.A.S. NI 900874037

| Periodo | | Clave | | Planilla | | Novedades | | | | | | | | | | | | | | | | | |
|---------------|---------|-----------------------|------------|-------------|---------------|-------------|-----|-----|-----|-----|-----|-------------------|-----|-----|-----|-----|-----|-----|-----|-----|-----|-----|--|
| Pensión | Salud | Pago | Planilla | Tipo | Fecha Pago | ing | ret | tde | tae | tdp | tap | vsp | cor | vst | sln | ige | lma | vac | avp | vct | irl | vip | |
| 2018-05 | 2018-06 | 342506274 | 8479977113 | E | 2018-06-06 | | | | | | | | | | | | | | | | | | |
| Riesgo | | Administradora | | Días | Tarifa | IBC | | | | | | Cotización | | | | | | | | | | | |
| AFP | | PROTECCION | | 30 | 16% | \$1,000,000 | | | | | | \$160,000 | | | | | | | | | | | |
| ARL | | ARL SURA | | 30 | 0.522% | \$1,000,000 | | | | | | \$5,300 | | | | | | | | | | | |
| CCF | | COMFENALCO VALLE | | 30 | 4% | \$1,000,000 | | | | | | \$40,000 | | | | | | | | | | | |
| EPS | | COOMEVA | | 30 | 4% | \$1,000,000 | | | | | | \$40,000 | | | | | | | | | | | |
| Periodo | | Clave | | Planilla | | Novedades | | | | | | | | | | | | | | | | | |
| Pensión | Salud | Pago | Planilla | Tipo | Fecha Pago | ing | ret | tde | tae | tdp | tap | vsp | cor | vst | sln | ige | lma | vac | avp | vct | irl | vip | |
| 2018-04 | 2018-05 | 334101975 | 8478909927 | E | 2018-05-03 | | | | | | | | | | | | | | | | | | |
| Riesgo | | Administradora | | Días | Tarifa | IBC | | | | | | Cotización | | | | | | | | | | | |
| AFP | | PROTECCION | | 30 | 16% | \$1,000,000 | | | | | | \$160,000 | | | | | | | | | | | |
| ARL | | ARL SURA | | 30 | 0.522% | \$1,000,000 | | | | | | \$5,300 | | | | | | | | | | | |
| CCF | | COMFENALCO VALLE | | 30 | 4% | \$1,000,000 | | | | | | \$40,000 | | | | | | | | | | | |
| EPS | | COOMEVA | | 30 | 4% | \$1,000,000 | | | | | | \$40,000 | | | | | | | | | | | |
| Periodo | | Clave | | Planilla | | Novedades | | | | | | | | | | | | | | | | | |
| Pensión | Salud | Pago | Planilla | Tipo | Fecha Pago | ing | ret | tde | tae | tdp | tap | vsp | cor | vst | sln | ige | lma | vac | avp | vct | irl | vip | |
| 2018-03 | 2018-04 | 326705696 | 8477771179 | E | 2018-04-04 | | | | | | | | | | | | | | | | | | |
| Riesgo | | Administradora | | Días | Tarifa | IBC | | | | | | Cotización | | | | | | | | | | | |
| AFP | | PROTECCION | | 30 | 16% | \$1,000,000 | | | | | | \$160,000 | | | | | | | | | | | |
| ARL | | ARL SURA | | 30 | 0.522% | \$1,000,000 | | | | | | \$5,300 | | | | | | | | | | | |
| CCF | | COMFENALCO VALLE | | 30 | 4% | \$1,000,000 | | | | | | \$40,000 | | | | | | | | | | | |
| EPS | | COOMEVA | | 30 | 4% | \$1,000,000 | | | | | | \$40,000 | | | | | | | | | | | |
| Periodo | | Clave | | Planilla | | Novedades | | | | | | | | | | | | | | | | | |
| Pensión | Salud | Pago | Planilla | Tipo | Fecha Pago | ing | ret | tde | tae | tdp | tap | vsp | cor | vst | sln | ige | lma | vac | avp | vct | irl | vip | |
| 2018-02 | 2018-03 | 320037055 | 8477203073 | E | 2018-03-07 | | | | | | | | | | | | | | | | | | |
| Riesgo | | Administradora | | Días | Tarifa | IBC | | | | | | Cotización | | | | | | | | | | | |
| AFP | | PROTECCION | | 30 | 16% | \$1,000,000 | | | | | | \$160,000 | | | | | | | | | | | |
| ARL | | ARL SURA | | 30 | 0.522% | \$1,000,000 | | | | | | \$5,300 | | | | | | | | | | | |
| CCF | | COMFENALCO VALLE | | 30 | 4% | \$1,000,000 | | | | | | \$40,000 | | | | | | | | | | | |
| EPS | | COOMEVA | | 30 | 4% | \$1,000,000 | | | | | | \$40,000 | | | | | | | | | | | |
| Periodo | | Clave | | Planilla | | Novedades | | | | | | | | | | | | | | | | | |
| Pensión | Salud | Pago | Planilla | Tipo | Fecha Pago | ing | ret | tde | tae | tdp | tap | vsp | cor | vst | sln | ige | lma | vac | avp | vct | irl | vip | |
| 2018-01 | 2018-02 | 312278251 | 8475393392 | E | 2018-02-05 | | | | | | | | | | | | | | | | | | |
| Riesgo | | Administradora | | Días | Tarifa | IBC | | | | | | Cotización | | | | | | | | | | | |
| AFP | | PROTECCION | | 30 | 16% | \$1,000,000 | | | | | | \$160,000 | | | | | | | | | | | |

BRUNAL ABOGADOS & ASOCIADOS S.A.S. NI 900874037

| Periodo | | Clave | | Planilla | | Novedades | | | | | | | | | | | | | | | | | |
|---------------|---------|-----------------------|------------|-------------|---------------|-------------|-----|-----|-----|-----|-------------------|-----|-----|-----|-----|-----|-----|-----|-----|-----|-----|-----|--|
| Pensión | Salud | Pago | Planilla | Tipo | Fecha Pago | ing | ret | tde | tae | tdp | tap | vsp | cor | vst | sln | ige | lma | vac | avp | vct | irl | vip | |
| 2018-01 | 2018-02 | 312278251 | 8475393392 | E | 2018-02-05 | | | | | | | | | | | | | | | | | | |
| Riesgo | | Administradora | | Días | Tarifa | IBC | | | | | Cotización | | | | | | | | | | | | |
| ARL | | ARL SURA | | 30 | 0.522% | \$1,000,000 | | | | | \$5,300 | | | | | | | | | | | | |
| CCF | | COMFENALCO VALLE | | 30 | 4% | \$1,000,000 | | | | | \$40,000 | | | | | | | | | | | | |
| EPS | | COOMEVA | | 30 | 4% | \$1,000,000 | | | | | \$40,000 | | | | | | | | | | | | |
| Periodo | | Clave | | Planilla | | Novedades | | | | | | | | | | | | | | | | | |
| Pensión | Salud | Pago | Planilla | Tipo | Fecha Pago | ing | ret | tde | tae | tdp | tap | vsp | cor | vst | sln | ige | lma | vac | avp | vct | irl | vip | |
| 2017-12 | 2018-01 | 306649055 | 8474216718 | E | 2018-01-10 | | | | | | | | | | | | | | | | | | |
| Riesgo | | Administradora | | Días | Tarifa | IBC | | | | | Cotización | | | | | | | | | | | | |
| AFP | | PROTECCION | | 30 | 16% | \$1,000,000 | | | | | \$160,000 | | | | | | | | | | | | |
| ARL | | ARL SURA | | 30 | 0.522% | \$1,000,000 | | | | | \$5,300 | | | | | | | | | | | | |
| CCF | | COMFENALCO VALLE | | 30 | 4% | \$1,000,000 | | | | | \$40,000 | | | | | | | | | | | | |
| EPS | | COOMEVA | | 30 | 4% | \$1,000,000 | | | | | \$40,000 | | | | | | | | | | | | |
| Periodo | | Clave | | Planilla | | Novedades | | | | | | | | | | | | | | | | | |
| Pensión | Salud | Pago | Planilla | Tipo | Fecha Pago | ing | ret | tde | tae | tdp | tap | vsp | cor | vst | sln | ige | lma | vac | avp | vct | irl | vip | |
| 2017-11 | 2017-12 | 298814947 | 8473154263 | E | 2017-12-04 | | | | | | | | | | | | | | | | | | |
| Riesgo | | Administradora | | Días | Tarifa | IBC | | | | | Cotización | | | | | | | | | | | | |
| AFP | | PROTECCION | | 30 | 16% | \$1,000,000 | | | | | \$160,000 | | | | | | | | | | | | |
| ARL | | ARL SURA | | 30 | 0.522% | \$1,000,000 | | | | | \$5,300 | | | | | | | | | | | | |
| CCF | | COMFENALCO VALLE | | 30 | 4% | \$1,000,000 | | | | | \$40,000 | | | | | | | | | | | | |
| EPS | | COOMEVA | | 30 | 4% | \$1,000,000 | | | | | \$40,000 | | | | | | | | | | | | |
| Periodo | | Clave | | Planilla | | Novedades | | | | | | | | | | | | | | | | | |
| Pensión | Salud | Pago | Planilla | Tipo | Fecha Pago | ing | ret | tde | tae | tdp | tap | vsp | cor | vst | sln | ige | lma | vac | avp | vct | irl | vip | |
| 2017-10 | 2017-11 | 292381700 | 8472033198 | E | 2017-11-07 | | | | | | | | | | | | | | | | | | |
| Riesgo | | Administradora | | Días | Tarifa | IBC | | | | | Cotización | | | | | | | | | | | | |
| AFP | | PROTECCION | | 30 | 16% | \$1,000,000 | | | | | \$160,000 | | | | | | | | | | | | |
| ARL | | ARL SURA | | 30 | 0.522% | \$1,000,000 | | | | | \$5,300 | | | | | | | | | | | | |
| CCF | | COMFENALCO VALLE | | 30 | 4% | \$1,000,000 | | | | | \$40,000 | | | | | | | | | | | | |
| EPS | | COOMEVA | | 30 | 4% | \$1,000,000 | | | | | \$40,000 | | | | | | | | | | | | |
| Periodo | | Clave | | Planilla | | Novedades | | | | | | | | | | | | | | | | | |
| Pensión | Salud | Pago | Planilla | Tipo | Fecha Pago | ing | ret | tde | tae | tdp | tap | vsp | cor | vst | sln | ige | lma | vac | avp | vct | irl | vip | |
| 2017-09 | 2017-10 | 286152810 | 8470927071 | E | 2017-10-04 | | | | | | | | | | | | | | | | | | |
| Riesgo | | Administradora | | Días | Tarifa | IBC | | | | | Cotización | | | | | | | | | | | | |
| AFP | | PROTECCION | | 30 | 16% | \$1,000,000 | | | | | \$160,000 | | | | | | | | | | | | |
| ARL | | ARL SURA | | 30 | 0.522% | \$1,000,000 | | | | | \$5,300 | | | | | | | | | | | | |

BRUNAL ABOGADOS & ASOCIADOS S.A.S. NI 900874037

| Periodo | | Clave | | Planilla | | Novedades | | | | | | | | | | | | | | | | | |
|---------------|---------|-----------------------|------------|-------------|---------------|-------------|-----|-----|-----|-----|-----|-------------------|-----|-----|-----|-----|-----|-----|-----|-----|-----|-----|--|
| Pensión | Salud | Pago | Planilla | Tipo | Fecha Pago | ing | ret | tde | tae | tdp | tap | vsp | cor | vst | sln | ige | lma | vac | avp | vct | irl | vip | |
| 2017-09 | 2017-10 | 286152810 | 8470927071 | E | 2017-10-04 | | | | | | | | | | | | | | | | | | |
| Riesgo | | Administradora | | Días | Tarifa | IBC | | | | | | Cotización | | | | | | | | | | | |
| CCF | | COMFENALCO VALLE | | 30 | 4% | \$1,000,000 | | | | | | \$40,000 | | | | | | | | | | | |
| EPS | | COOMEVA | | 30 | 4% | \$1,000,000 | | | | | | \$40,000 | | | | | | | | | | | |
| Periodo | | Clave | | Planilla | | Novedades | | | | | | | | | | | | | | | | | |
| Pensión | Salud | Pago | Planilla | Tipo | Fecha Pago | ing | ret | tde | tae | tdp | tap | vsp | cor | vst | sln | ige | lma | vac | avp | vct | irl | vip | |
| 2017-08 | 2017-09 | 280391784 | 8469750476 | E | 2017-09-06 | | | | | | | | | | | | | | | | | | |
| Riesgo | | Administradora | | Días | Tarifa | IBC | | | | | | Cotización | | | | | | | | | | | |
| AFP | | PROTECCION | | 30 | 16% | \$1,000,000 | | | | | | \$160,000 | | | | | | | | | | | |
| ARL | | ARL SURA | | 30 | 0.522% | \$1,000,000 | | | | | | \$5,300 | | | | | | | | | | | |
| CCF | | COMFENALCO VALLE | | 30 | 4% | \$1,000,000 | | | | | | \$40,000 | | | | | | | | | | | |
| EPS | | COOMEVA | | 30 | 4% | \$1,000,000 | | | | | | \$40,000 | | | | | | | | | | | |
| Periodo | | Clave | | Planilla | | Novedades | | | | | | | | | | | | | | | | | |
| Pensión | Salud | Pago | Planilla | Tipo | Fecha Pago | ing | ret | tde | tae | tdp | tap | vsp | cor | vst | sln | ige | lma | vac | avp | vct | irl | vip | |
| 2017-07 | 2017-08 | 275092538 | 8469239198 | E | 2017-08-10 | | | | | | | | | | | | | | | | | | |
| Riesgo | | Administradora | | Días | Tarifa | IBC | | | | | | Cotización | | | | | | | | | | | |
| AFP | | PROTECCION | | 30 | 16% | \$1,000,000 | | | | | | \$160,000 | | | | | | | | | | | |
| ARL | | ARL SURA | | 30 | 0.522% | \$1,000,000 | | | | | | \$5,300 | | | | | | | | | | | |
| CCF | | COMFENALCO VALLE | | 30 | 4% | \$1,000,000 | | | | | | \$40,000 | | | | | | | | | | | |
| EPS | | COOMEVA | | 30 | 4% | \$1,000,000 | | | | | | \$40,000 | | | | | | | | | | | |
| Periodo | | Clave | | Planilla | | Novedades | | | | | | | | | | | | | | | | | |
| Pensión | Salud | Pago | Planilla | Tipo | Fecha Pago | ing | ret | tde | tae | tdp | tap | vsp | cor | vst | sln | ige | lma | vac | avp | vct | irl | vip | |
| 2017-06 | 2017-07 | 268658952 | 8468180572 | E | 2017-07-07 | | | | | | | | | | | | | | | | | | |
| Riesgo | | Administradora | | Días | Tarifa | IBC | | | | | | Cotización | | | | | | | | | | | |
| AFP | | PROTECCION | | 30 | 16% | \$1,000,000 | | | | | | \$160,000 | | | | | | | | | | | |
| ARL | | ARL SURA | | 30 | 0.522% | \$1,000,000 | | | | | | \$5,300 | | | | | | | | | | | |
| CCF | | COMFENALCO VALLE | | 30 | 4% | \$1,000,000 | | | | | | \$40,000 | | | | | | | | | | | |
| EPS | | COOMEVA | | 30 | 4% | \$1,000,000 | | | | | | \$40,000 | | | | | | | | | | | |
| Periodo | | Clave | | Planilla | | Novedades | | | | | | | | | | | | | | | | | |
| Pensión | Salud | Pago | Planilla | Tipo | Fecha Pago | ing | ret | tde | tae | tdp | tap | vsp | cor | vst | sln | ige | lma | vac | avp | vct | irl | vip | |
| 2017-05 | 2017-06 | 262937960 | 8467122544 | E | 2017-06-07 | | | | | | | | | | | | | | | | | | |
| Riesgo | | Administradora | | Días | Tarifa | IBC | | | | | | Cotización | | | | | | | | | | | |
| AFP | | PROTECCION | | 30 | 16% | \$1,000,000 | | | | | | \$160,000 | | | | | | | | | | | |
| ARL | | ARL SURA | | 30 | 0.522% | \$1,000,000 | | | | | | \$5,300 | | | | | | | | | | | |
| CCF | | COMFENALCO VALLE | | 30 | 4% | \$1,000,000 | | | | | | \$40,000 | | | | | | | | | | | |

BRUNAL ABOGADOS & ASOCIADOS S.A.S. NI 900874037

| Periodo | | Clave | | Planilla | | Novedades | | | | | | | | | | | | | | | | | |
|---------------|---------|-----------------------|------------|-------------|---------------|-------------|-----|-----|-----|-----|-------------------|-----|-----|-----|-----|-----|-----|-----|-----|-----|-----|-----|--|
| Pensión | Salud | Pago | Planilla | Tipo | Fecha Pago | ing | ret | tde | tae | tdp | tap | vsp | cor | vst | sln | ige | lma | vac | avp | vct | irl | vip | |
| 2017-05 | 2017-06 | 262937960 | 8467122544 | E | 2017-06-07 | | | | | | | | | | | | | | | | | | |
| Riesgo | | Administradora | | Días | Tarifa | IBC | | | | | Cotización | | | | | | | | | | | | |
| EPS | | COOMEVA | | 30 | 4% | \$1,000,000 | | | | | \$40,000 | | | | | | | | | | | | |
| Periodo | | Clave | | Planilla | | Novedades | | | | | | | | | | | | | | | | | |
| Pensión | Salud | Pago | Planilla | Tipo | Fecha Pago | ing | ret | tde | tae | tdp | tap | vsp | cor | vst | sln | ige | lma | vac | avp | vct | irl | vip | |
| 2017-04 | 2017-05 | 257554721 | 8466036698 | E | 2017-05-09 | | | | | | | | | | | | | | | | | | |
| Riesgo | | Administradora | | Días | Tarifa | IBC | | | | | Cotización | | | | | | | | | | | | |
| AFP | | PROTECCION | | 30 | 16% | \$1,000,000 | | | | | \$160,000 | | | | | | | | | | | | |
| ARL | | ARL SURA | | 30 | 0.522% | \$1,000,000 | | | | | \$5,300 | | | | | | | | | | | | |
| CCF | | COMFENALCO VALLE | | 30 | 4% | \$1,000,000 | | | | | \$40,000 | | | | | | | | | | | | |
| EPS | | COOMEVA | | 30 | 4% | \$1,000,000 | | | | | \$40,000 | | | | | | | | | | | | |
| Periodo | | Clave | | Planilla | | Novedades | | | | | | | | | | | | | | | | | |
| Pensión | Salud | Pago | Planilla | Tipo | Fecha Pago | ing | ret | tde | tae | tdp | tap | vsp | cor | vst | sln | ige | lma | vac | avp | vct | irl | vip | |
| 2017-03 | 2017-04 | 251216915 | 8464305747 | E | 2017-04-05 | X | | | | | | | | | | | | | | | | | |
| Riesgo | | Administradora | | Días | Tarifa | IBC | | | | | Cotización | | | | | | | | | | | | |
| AFP | | PROTECCION | | 18 | 16% | \$600,000 | | | | | \$96,000 | | | | | | | | | | | | |
| ARL | | ARL SURA | | 18 | 0.522% | \$600,000 | | | | | \$3,200 | | | | | | | | | | | | |
| CCF | | COMFENALCO VALLE | | 18 | 4% | \$600,000 | | | | | \$24,000 | | | | | | | | | | | | |
| EPS | | COOMEVA | | 18 | 4% | \$600,000 | | | | | \$24,000 | | | | | | | | | | | | |

Este certificado se expide el día 2021-08-11 a las 02:35.



Historia Laboral

Nombre: ALEXANDRA NAYIBE BRUNAL OBREGON

CC 1067847529

| Clave Planilla | Fecha Pago | Empleador | Clave Pago | Periodo | Riesgo | Administradora | IBC | Total Aportes |
|----------------|------------|------------------------------------|------------|---------|--------|--|-------------|---------------|
| 9423324397 | 2021/08/11 | BRUNAL ABOGADOS & ASOCIADOS S.A.S. | 1091630853 | 2021-07 | AFP | PROTECCION | \$3,000,000 | \$480,000 |
| 9423324397 | 2021/08/11 | BRUNAL ABOGADOS & ASOCIADOS S.A.S. | 1091630853 | 2021-07 | ARL | ARL SURA | \$3,000,000 | \$15,700 |
| 9423324397 | 2021/08/11 | BRUNAL ABOGADOS & ASOCIADOS S.A.S. | 1091630853 | 2021-07 | CCF | COMFENALCO VALLE | \$3,000,000 | \$120,000 |
| 9423324397 | 2021/08/11 | BRUNAL ABOGADOS & ASOCIADOS S.A.S. | 1091630853 | 2021-08 | EPS | EPS SURA (ANTES SUSALUD) | \$3,000,000 | \$120,000 |
| 9423324397 | 2021/08/11 | BRUNAL ABOGADOS & ASOCIADOS S.A.S. | 1091630853 | 2021-07 | ESAP | ESCUELA DE ADMINISTRACION PUBLICA | \$3,000,000 | \$0 |
| 9423324397 | 2021/08/11 | BRUNAL ABOGADOS & ASOCIADOS S.A.S. | 1091630853 | 2021-07 | ICBF | INSTITUTO COLOMBIANO DE BIENESTAR FAMILIAR | \$3,000,000 | \$0 |
| 9423324397 | 2021/08/11 | BRUNAL ABOGADOS & ASOCIADOS S.A.S. | 1091630853 | 2021-07 | MEN | MINISTERIO DE EDUCACION | \$3,000,000 | \$0 |
| 9423324397 | 2021/08/11 | BRUNAL ABOGADOS & ASOCIADOS S.A.S. | 1091630853 | 2021-07 | SENA | SENA | \$3,000,000 | \$0 |
| 9422133593 | 2021/07/12 | BRUNAL ABOGADOS & ASOCIADOS S.A.S. | 1057148622 | 2021-06 | AFP | PROTECCION | \$466,667 | \$74,700 |
| 9422133593 | 2021/07/12 | BRUNAL ABOGADOS & ASOCIADOS S.A.S. | 1057148622 | 2021-06 | AFP | PROTECCION | \$2,300,000 | \$368,000 |
| 9422133593 | 2021/07/12 | BRUNAL ABOGADOS & ASOCIADOS S.A.S. | 1057148622 | 2021-06 | ARL | ARL SURA | \$2,300,000 | \$12,100 |
| 9422133593 | 2021/07/12 | BRUNAL ABOGADOS & ASOCIADOS S.A.S. | 1057148622 | 2021-06 | ARL | ARL SURA | \$466,667 | \$0 |
| 9422133593 | 2021/07/12 | BRUNAL ABOGADOS & ASOCIADOS S.A.S. | 1057148622 | 2021-06 | CCF | COMFENALCO VALLE | \$0 | \$0 |
| 9422133593 | 2021/07/12 | BRUNAL ABOGADOS & ASOCIADOS S.A.S. | 1057148622 | 2021-06 | CCF | COMFENALCO VALLE | \$2,300,000 | \$92,000 |
| 9422133593 | 2021/07/12 | BRUNAL ABOGADOS & ASOCIADOS S.A.S. | 1057148622 | 2021-07 | EPS | EPS SURA (ANTES SUSALUD) | \$2,300,000 | \$92,000 |
| 9422133593 | 2021/07/12 | BRUNAL ABOGADOS & ASOCIADOS S.A.S. | 1057148622 | 2021-07 | EPS | EPS SURA (ANTES SUSALUD) | \$466,667 | \$18,700 |
| 9422133593 | 2021/07/12 | BRUNAL ABOGADOS & ASOCIADOS S.A.S. | 1057148622 | 2021-06 | ESAP | ESCUELA DE ADMINISTRACION PUBLICA | \$2,300,000 | \$0 |
| 9422133593 | 2021/07/12 | BRUNAL ABOGADOS & ASOCIADOS S.A.S. | 1057148622 | 2021-06 | ESAP | ESCUELA DE ADMINISTRACION PUBLICA | \$0 | \$0 |
| 9422133593 | 2021/07/12 | BRUNAL ABOGADOS & ASOCIADOS S.A.S. | 1057148622 | 2021-06 | ICBF | INSTITUTO COLOMBIANO DE BIENESTAR FAMILIAR | \$2,300,000 | \$0 |
| 9422133593 | 2021/07/12 | BRUNAL ABOGADOS & ASOCIADOS S.A.S. | 1057148622 | 2021-06 | ICBF | INSTITUTO COLOMBIANO DE BIENESTAR FAMILIAR | \$0 | \$0 |
| 9422133593 | 2021/07/12 | BRUNAL ABOGADOS & ASOCIADOS S.A.S. | 1057148622 | 2021-06 | MEN | MINISTERIO DE EDUCACION | \$2,300,000 | \$0 |
| 9422133593 | 2021/07/12 | BRUNAL ABOGADOS & ASOCIADOS S.A.S. | 1057148622 | 2021-06 | MEN | MINISTERIO DE EDUCACION | \$0 | \$0 |
| 9422133593 | 2021/07/12 | BRUNAL ABOGADOS & ASOCIADOS S.A.S. | 1057148622 | 2021-06 | SENA | SENA | \$2,300,000 | \$0 |



Historia Laboral

Nombre: ALEXANDRA NAYIBE BRUNAL OBREGON

CC 1067847529

| Clave Planilla | Fecha Pago | Empleador | Clave Pago | Periodo | Riesgo | Administradora | IBC | Total Aportes |
|----------------|------------|------------------------------------|------------|---------|--------|--|-------------|---------------|
| 9422133593 | 2021/07/12 | BRUNAL ABOGADOS & ASOCIADOS S.A.S. | 1057148622 | 2021-06 | SENA | SENA | \$0 | \$0 |
| 9420923503 | 2021/06/10 | BRUNAL ABOGADOS & ASOCIADOS S.A.S. | 1019479042 | 2021-05 | AFP | PROTECCION | \$6,700,000 | \$1,139,000 |
| 9420923503 | 2021/06/10 | BRUNAL ABOGADOS & ASOCIADOS S.A.S. | 1019479042 | 2021-05 | ARL | ARL SURA | \$6,700,000 | \$35,000 |
| 9420923503 | 2021/06/10 | BRUNAL ABOGADOS & ASOCIADOS S.A.S. | 1019479042 | 2021-05 | CCF | COMFENALCO VALLE | \$6,700,000 | \$268,000 |
| 9420923503 | 2021/06/10 | BRUNAL ABOGADOS & ASOCIADOS S.A.S. | 1019479042 | 2021-06 | EPS | EPS SURA (ANTES SUSALUD) | \$6,700,000 | \$268,000 |
| 9420923503 | 2021/06/10 | BRUNAL ABOGADOS & ASOCIADOS S.A.S. | 1019479042 | 2021-05 | ESAP | ESCUELA DE ADMINISTRACION PUBLICA | \$6,700,000 | \$0 |
| 9420923503 | 2021/06/10 | BRUNAL ABOGADOS & ASOCIADOS S.A.S. | 1019479042 | 2021-05 | ICBF | INSTITUTO COLOMBIANO DE BIENESTAR FAMILIAR | \$6,700,000 | \$0 |
| 9420923503 | 2021/06/10 | BRUNAL ABOGADOS & ASOCIADOS S.A.S. | 1019479042 | 2021-05 | MEN | MINISTERIO DE EDUCACION | \$6,700,000 | \$0 |
| 9420923503 | 2021/06/10 | BRUNAL ABOGADOS & ASOCIADOS S.A.S. | 1019479042 | 2021-05 | SENA | SENA | \$6,700,000 | \$0 |
| 9419750725 | 2021/05/11 | BRUNAL ABOGADOS & ASOCIADOS S.A.S. | 986740915 | 2021-04 | AFP | PROTECCION | \$6,700,000 | \$1,139,000 |
| 9419750725 | 2021/05/11 | BRUNAL ABOGADOS & ASOCIADOS S.A.S. | 986740915 | 2021-04 | ARL | ARL SURA | \$6,700,000 | \$35,000 |
| 9419750725 | 2021/05/11 | BRUNAL ABOGADOS & ASOCIADOS S.A.S. | 986740915 | 2021-04 | CCF | COMFENALCO VALLE | \$6,700,000 | \$268,000 |
| 9419750725 | 2021/05/11 | BRUNAL ABOGADOS & ASOCIADOS S.A.S. | 986740915 | 2021-05 | EPS | EPS SURA (ANTES SUSALUD) | \$6,700,000 | \$268,000 |
| 9419750725 | 2021/05/11 | BRUNAL ABOGADOS & ASOCIADOS S.A.S. | 986740915 | 2021-04 | ESAP | ESCUELA DE ADMINISTRACION PUBLICA | \$6,700,000 | \$0 |
| 9419750725 | 2021/05/11 | BRUNAL ABOGADOS & ASOCIADOS S.A.S. | 986740915 | 2021-04 | ICBF | INSTITUTO COLOMBIANO DE BIENESTAR FAMILIAR | \$6,700,000 | \$0 |
| 9419750725 | 2021/05/11 | BRUNAL ABOGADOS & ASOCIADOS S.A.S. | 986740915 | 2021-04 | MEN | MINISTERIO DE EDUCACION | \$6,700,000 | \$0 |
| 9419750725 | 2021/05/11 | BRUNAL ABOGADOS & ASOCIADOS S.A.S. | 986740915 | 2021-04 | SENA | SENA | \$6,700,000 | \$0 |
| 9418598262 | 2021/04/13 | BRUNAL ABOGADOS & ASOCIADOS S.A.S. | 955248060 | 2021-03 | AFP | PROTECCION | \$6,700,000 | \$1,139,000 |
| 9418598262 | 2021/04/13 | BRUNAL ABOGADOS & ASOCIADOS S.A.S. | 955248060 | 2021-03 | ARL | ARL SURA | \$6,700,000 | \$35,000 |
| 9418598262 | 2021/04/13 | BRUNAL ABOGADOS & ASOCIADOS S.A.S. | 955248060 | 2021-03 | CCF | COMFENALCO VALLE | \$6,700,000 | \$268,000 |
| 9418598262 | 2021/04/13 | BRUNAL ABOGADOS & ASOCIADOS S.A.S. | 955248060 | 2021-04 | EPS | EPS SURA (ANTES SUSALUD) | \$6,700,000 | \$268,000 |
| 9418598262 | 2021/04/13 | BRUNAL ABOGADOS & ASOCIADOS S.A.S. | 955248060 | 2021-03 | ESAP | ESCUELA DE ADMINISTRACION PUBLICA | \$6,700,000 | \$0 |
| 9418598262 | 2021/04/13 | BRUNAL ABOGADOS & ASOCIADOS S.A.S. | 955248060 | 2021-03 | ICBF | INSTITUTO COLOMBIANO DE BIENESTAR FAMILIAR | \$6,700,000 | \$0 |



Historia Laboral

Nombre: ALEXANDRA NAYIBE BRUNAL OBREGON

CC 1067847529

| Clave Planilla | Fecha Pago | Empleador | Clave Pago | Periodo | Riesgo | Administradora | IBC | Total Aportes |
|----------------|------------|------------------------------------|------------|---------|--------|--|-------------|---------------|
| 9418598262 | 2021/04/13 | BRUNAL ABOGADOS & ASOCIADOS S.A.S. | 955248060 | 2021-03 | MEN | MINISTERIO DE EDUCACION | \$6,700,000 | \$0 |
| 9418598262 | 2021/04/13 | BRUNAL ABOGADOS & ASOCIADOS S.A.S. | 955248060 | 2021-03 | SENA | SENA | \$6,700,000 | \$0 |
| 9417348205 | 2021/03/09 | BRUNAL ABOGADOS & ASOCIADOS S.A.S. | 918394270 | 2021-02 | AFP | PROTECCION | \$6,700,000 | \$1,139,000 |
| 9417348205 | 2021/03/09 | BRUNAL ABOGADOS & ASOCIADOS S.A.S. | 918394270 | 2021-02 | ARL | ARL SURA | \$6,700,000 | \$35,000 |
| 9417348205 | 2021/03/09 | BRUNAL ABOGADOS & ASOCIADOS S.A.S. | 918394270 | 2021-02 | CCF | COMFENALCO VALLE | \$6,700,000 | \$268,000 |
| 9417348205 | 2021/03/09 | BRUNAL ABOGADOS & ASOCIADOS S.A.S. | 918394270 | 2021-03 | EPS | EPS SURA (ANTES SUSALUD) | \$6,700,000 | \$268,000 |
| 9417348205 | 2021/03/09 | BRUNAL ABOGADOS & ASOCIADOS S.A.S. | 918394270 | 2021-02 | ESAP | ESCUELA DE ADMINISTRACION PUBLICA | \$6,700,000 | \$0 |
| 9417348205 | 2021/03/09 | BRUNAL ABOGADOS & ASOCIADOS S.A.S. | 918394270 | 2021-02 | ICBF | INSTITUTO COLOMBIANO DE BIENESTAR FAMILIAR | \$6,700,000 | \$0 |
| 9417348205 | 2021/03/09 | BRUNAL ABOGADOS & ASOCIADOS S.A.S. | 918394270 | 2021-02 | MEN | MINISTERIO DE EDUCACION | \$6,700,000 | \$0 |
| 9417348205 | 2021/03/09 | BRUNAL ABOGADOS & ASOCIADOS S.A.S. | 918394270 | 2021-02 | SENA | SENA | \$6,700,000 | \$0 |
| 9416199531 | 2021/02/10 | BRUNAL ABOGADOS & ASOCIADOS S.A.S. | 889468200 | 2021-01 | AFP | PROTECCION | \$908,526 | \$145,400 |
| 9416199531 | 2021/02/10 | BRUNAL ABOGADOS & ASOCIADOS S.A.S. | 889468200 | 2021-01 | ARL | ARL SURA | \$908,526 | \$4,800 |
| 9416199531 | 2021/02/10 | BRUNAL ABOGADOS & ASOCIADOS S.A.S. | 889468200 | 2021-01 | CCF | COMFENALCO VALLE | \$908,526 | \$36,400 |
| 9416199531 | 2021/02/10 | BRUNAL ABOGADOS & ASOCIADOS S.A.S. | 889468200 | 2021-02 | EPS | EPS SURA (ANTES SUSALUD) | \$908,526 | \$36,400 |
| 9416199531 | 2021/02/10 | BRUNAL ABOGADOS & ASOCIADOS S.A.S. | 889468200 | 2021-01 | ESAP | ESCUELA DE ADMINISTRACION PUBLICA | \$908,526 | \$0 |
| 9416199531 | 2021/02/10 | BRUNAL ABOGADOS & ASOCIADOS S.A.S. | 889468200 | 2021-01 | ICBF | INSTITUTO COLOMBIANO DE BIENESTAR FAMILIAR | \$908,526 | \$0 |
| 9416199531 | 2021/02/10 | BRUNAL ABOGADOS & ASOCIADOS S.A.S. | 889468200 | 2021-01 | MEN | MINISTERIO DE EDUCACION | \$908,526 | \$0 |
| 9416199531 | 2021/02/10 | BRUNAL ABOGADOS & ASOCIADOS S.A.S. | 889468200 | 2021-01 | SENA | SENA | \$908,526 | \$0 |
| 9415059996 | 2021/01/13 | BRUNAL ABOGADOS & ASOCIADOS S.A.S. | 858948207 | 2020-12 | AFP | PROTECCION | \$877,803 | \$140,500 |
| 9415059996 | 2021/01/13 | BRUNAL ABOGADOS & ASOCIADOS S.A.S. | 858948207 | 2020-12 | ARL | ARL SURA | \$877,803 | \$4,600 |
| 9415059996 | 2021/01/13 | BRUNAL ABOGADOS & ASOCIADOS S.A.S. | 858948207 | 2020-12 | CCF | COMFENALCO VALLE | \$877,803 | \$35,200 |
| 9415059996 | 2021/01/13 | BRUNAL ABOGADOS & ASOCIADOS S.A.S. | 858948207 | 2021-01 | EPS | EPS SURA (ANTES SUSALUD) | \$877,803 | \$35,200 |
| 9415059996 | 2021/01/13 | BRUNAL ABOGADOS & ASOCIADOS S.A.S. | 858948207 | 2020-12 | ESAP | ESCUELA DE ADMINISTRACION PUBLICA | \$877,803 | \$0 |



Historia Laboral

Nombre: ALEXANDRA NAYIBE BRUNAL OBREGON

CC 1067847529

| Clave Planilla | Fecha Pago | Empleador | Clave Pago | Periodo | Riesgo | Administradora | IBC | Total Aportes |
|----------------|------------|------------------------------------|------------|---------|--------|--|-----------|---------------|
| 9415059996 | 2021/01/13 | BRUNAL ABOGADOS & ASOCIADOS S.A.S. | 858948207 | 2020-12 | ICBF | INSTITUTO COLOMBIANO DE BIENESTAR FAMILIAR | \$877,803 | \$0 |
| 9415059996 | 2021/01/13 | BRUNAL ABOGADOS & ASOCIADOS S.A.S. | 858948207 | 2020-12 | MEN | MINISTERIO DE EDUCACION | \$877,803 | \$0 |
| 9415059996 | 2021/01/13 | BRUNAL ABOGADOS & ASOCIADOS S.A.S. | 858948207 | 2020-12 | SENA | SENA | \$877,803 | \$0 |
| 9413889017 | 2020/12/11 | BRUNAL ABOGADOS & ASOCIADOS S.A.S. | 828478249 | 2020-11 | AFP | PROTECCION | \$877,803 | \$140,500 |
| 9413889017 | 2020/12/11 | BRUNAL ABOGADOS & ASOCIADOS S.A.S. | 828478249 | 2020-11 | ARL | ARL SURA | \$877,803 | \$4,600 |
| 9413889017 | 2020/12/11 | BRUNAL ABOGADOS & ASOCIADOS S.A.S. | 828478249 | 2020-11 | CCF | COMFENALCO VALLE | \$877,803 | \$35,200 |
| 9413889017 | 2020/12/11 | BRUNAL ABOGADOS & ASOCIADOS S.A.S. | 828478249 | 2020-12 | EPS | EPS SURA (ANTES SUSALUD) | \$877,803 | \$35,200 |
| 9413889017 | 2020/12/11 | BRUNAL ABOGADOS & ASOCIADOS S.A.S. | 828478249 | 2020-11 | ESAP | ESCUELA DE ADMINISTRACION PUBLICA | \$877,803 | \$0 |
| 9413889017 | 2020/12/11 | BRUNAL ABOGADOS & ASOCIADOS S.A.S. | 828478249 | 2020-11 | ICBF | INSTITUTO COLOMBIANO DE BIENESTAR FAMILIAR | \$877,803 | \$0 |
| 9413889017 | 2020/12/11 | BRUNAL ABOGADOS & ASOCIADOS S.A.S. | 828478249 | 2020-11 | MEN | MINISTERIO DE EDUCACION | \$877,803 | \$0 |
| 9413889017 | 2020/12/11 | BRUNAL ABOGADOS & ASOCIADOS S.A.S. | 828478249 | 2020-11 | SENA | SENA | \$877,803 | \$0 |
| 9412715239 | 2020/11/12 | BRUNAL ABOGADOS & ASOCIADOS S.A.S. | 797869735 | 2020-10 | AFP | PROTECCION | \$877,803 | \$140,500 |
| 9412715239 | 2020/11/12 | BRUNAL ABOGADOS & ASOCIADOS S.A.S. | 797869735 | 2020-10 | ARL | ARL SURA | \$877,803 | \$4,600 |
| 9412715239 | 2020/11/12 | BRUNAL ABOGADOS & ASOCIADOS S.A.S. | 797869735 | 2020-10 | CCF | COMFENALCO VALLE | \$877,803 | \$35,200 |
| 9412715239 | 2020/11/12 | BRUNAL ABOGADOS & ASOCIADOS S.A.S. | 797869735 | 2020-11 | EPS | EPS SURA (ANTES SUSALUD) | \$877,803 | \$35,200 |
| 9412715239 | 2020/11/12 | BRUNAL ABOGADOS & ASOCIADOS S.A.S. | 797869735 | 2020-10 | ESAP | ESCUELA DE ADMINISTRACION PUBLICA | \$877,803 | \$0 |
| 9412715239 | 2020/11/12 | BRUNAL ABOGADOS & ASOCIADOS S.A.S. | 797869735 | 2020-10 | ICBF | INSTITUTO COLOMBIANO DE BIENESTAR FAMILIAR | \$877,803 | \$0 |
| 9412715239 | 2020/11/12 | BRUNAL ABOGADOS & ASOCIADOS S.A.S. | 797869735 | 2020-10 | MEN | MINISTERIO DE EDUCACION | \$877,803 | \$0 |
| 9412715239 | 2020/11/12 | BRUNAL ABOGADOS & ASOCIADOS S.A.S. | 797869735 | 2020-10 | SENA | SENA | \$877,803 | \$0 |
| 9411555411 | 2020/10/09 | BRUNAL ABOGADOS & ASOCIADOS S.A.S. | 767552482 | 2020-09 | AFP | PROTECCION | \$877,803 | \$140,500 |
| 9411555411 | 2020/10/09 | BRUNAL ABOGADOS & ASOCIADOS S.A.S. | 767552482 | 2020-09 | ARL | ARL SURA | \$877,803 | \$4,600 |
| 9411555411 | 2020/10/09 | BRUNAL ABOGADOS & ASOCIADOS S.A.S. | 767552482 | 2020-09 | CCF | COMFENALCO VALLE | \$877,803 | \$35,200 |
| 9411555411 | 2020/10/09 | BRUNAL ABOGADOS & ASOCIADOS S.A.S. | 767552482 | 2020-10 | EPS | EPS SURA (ANTES SUSALUD) | \$877,803 | \$35,200 |



Historia Laboral

Nombre: ALEXANDRA NAYIBE BRUNAL OBREGON

CC 1067847529

| Clave Planilla | Fecha Pago | Empleador | Clave Pago | Periodo | Riesgo | Administradora | IBC | Total Aportes |
|----------------|------------|------------------------------------|------------|---------|--------|--|-----------|---------------|
| 9411555411 | 2020/10/09 | BRUNAL ABOGADOS & ASOCIADOS S.A.S. | 767552482 | 2020-09 | ESAP | ESCUELA DE ADMINISTRACION PUBLICA | \$877,803 | \$0 |
| 9411555411 | 2020/10/09 | BRUNAL ABOGADOS & ASOCIADOS S.A.S. | 767552482 | 2020-09 | ICBF | INSTITUTO COLOMBIANO DE BIENESTAR FAMILIAR | \$877,803 | \$0 |
| 9411555411 | 2020/10/09 | BRUNAL ABOGADOS & ASOCIADOS S.A.S. | 767552482 | 2020-09 | MEN | MINISTERIO DE EDUCACION | \$877,803 | \$0 |
| 9411555411 | 2020/10/09 | BRUNAL ABOGADOS & ASOCIADOS S.A.S. | 767552482 | 2020-09 | SENA | SENA | \$877,803 | \$0 |
| 9410442526 | 2020/09/10 | BRUNAL ABOGADOS & ASOCIADOS S.A.S. | 738181638 | 2020-08 | AFP | PROTECCION | \$877,803 | \$140,500 |
| 9410442526 | 2020/09/10 | BRUNAL ABOGADOS & ASOCIADOS S.A.S. | 738181638 | 2020-08 | ARL | ARL SURA | \$877,803 | \$4,600 |
| 9410442526 | 2020/09/10 | BRUNAL ABOGADOS & ASOCIADOS S.A.S. | 738181638 | 2020-08 | CCF | COMFENALCO VALLE | \$877,803 | \$35,200 |
| 9410442526 | 2020/09/10 | BRUNAL ABOGADOS & ASOCIADOS S.A.S. | 738181638 | 2020-09 | EPS | EPS SURA (ANTES SUSALUD) | \$877,803 | \$35,200 |
| 9410442526 | 2020/09/10 | BRUNAL ABOGADOS & ASOCIADOS S.A.S. | 738181638 | 2020-08 | ESAP | ESCUELA DE ADMINISTRACION PUBLICA | \$877,803 | \$0 |
| 9410442526 | 2020/09/10 | BRUNAL ABOGADOS & ASOCIADOS S.A.S. | 738181638 | 2020-08 | ICBF | INSTITUTO COLOMBIANO DE BIENESTAR FAMILIAR | \$877,803 | \$0 |
| 9410442526 | 2020/09/10 | BRUNAL ABOGADOS & ASOCIADOS S.A.S. | 738181638 | 2020-08 | MEN | MINISTERIO DE EDUCACION | \$877,803 | \$0 |
| 9410442526 | 2020/09/10 | BRUNAL ABOGADOS & ASOCIADOS S.A.S. | 738181638 | 2020-08 | SENA | SENA | \$877,803 | \$0 |
| 9409411744 | 2020/08/12 | BRUNAL ABOGADOS & ASOCIADOS S.A.S. | 710324469 | 2020-07 | AFP | PROTECCION | \$877,803 | \$140,500 |
| 9409411744 | 2020/08/12 | BRUNAL ABOGADOS & ASOCIADOS S.A.S. | 710324469 | 2020-07 | ARL | ARL SURA | \$877,803 | \$4,600 |
| 9409411744 | 2020/08/12 | BRUNAL ABOGADOS & ASOCIADOS S.A.S. | 710324469 | 2020-07 | CCF | COMFENALCO VALLE | \$877,803 | \$35,200 |
| 9409411744 | 2020/08/12 | BRUNAL ABOGADOS & ASOCIADOS S.A.S. | 710324469 | 2020-08 | EPS | EPS SURA (ANTES SUSALUD) | \$877,803 | \$35,200 |
| 9409411744 | 2020/08/12 | BRUNAL ABOGADOS & ASOCIADOS S.A.S. | 710324469 | 2020-07 | ESAP | ESCUELA DE ADMINISTRACION PUBLICA | \$877,803 | \$0 |
| 9409411744 | 2020/08/12 | BRUNAL ABOGADOS & ASOCIADOS S.A.S. | 710324469 | 2020-07 | ICBF | INSTITUTO COLOMBIANO DE BIENESTAR FAMILIAR | \$877,803 | \$0 |
| 9409411744 | 2020/08/12 | BRUNAL ABOGADOS & ASOCIADOS S.A.S. | 710324469 | 2020-07 | MEN | MINISTERIO DE EDUCACION | \$877,803 | \$0 |
| 9409411744 | 2020/08/12 | BRUNAL ABOGADOS & ASOCIADOS S.A.S. | 710324469 | 2020-07 | SENA | SENA | \$877,803 | \$0 |
| 9408229842 | 2020/07/08 | BRUNAL ABOGADOS & ASOCIADOS S.A.S. | 677148997 | 2020-06 | AFP | PROTECCION | \$877,803 | \$140,500 |
| 9408229842 | 2020/07/08 | BRUNAL ABOGADOS & ASOCIADOS S.A.S. | 677148997 | 2020-06 | ARL | ARL SURA | \$877,803 | \$4,600 |
| 9408229842 | 2020/07/08 | BRUNAL ABOGADOS & ASOCIADOS S.A.S. | 677148997 | 2020-06 | CCF | COMFENALCO VALLE | \$877,803 | \$35,200 |



Historia Laboral

Nombre: ALEXANDRA NAYIBE BRUNAL OBREGON

CC 1067847529

| Clave Planilla | Fecha Pago | Empleador | Clave Pago | Periodo | Riesgo | Administradora | IBC | Total Aportes |
|----------------|------------|------------------------------------|------------|---------|--------|--|-------------|---------------|
| 9408229842 | 2020/07/08 | BRUNAL ABOGADOS & ASOCIADOS S.A.S. | 677148997 | 2020-07 | EPS | EPS SURA (ANTES SUSALUD) | \$877,803 | \$35,200 |
| 9408229842 | 2020/07/08 | BRUNAL ABOGADOS & ASOCIADOS S.A.S. | 677148997 | 2020-06 | ESAP | ESCUELA DE ADMINISTRACION PUBLICA | \$877,803 | \$0 |
| 9408229842 | 2020/07/08 | BRUNAL ABOGADOS & ASOCIADOS S.A.S. | 677148997 | 2020-06 | ICBF | INSTITUTO COLOMBIANO DE BIENESTAR FAMILIAR | \$877,803 | \$0 |
| 9408229842 | 2020/07/08 | BRUNAL ABOGADOS & ASOCIADOS S.A.S. | 677148997 | 2020-06 | MEN | MINISTERIO DE EDUCACION | \$877,803 | \$0 |
| 9408229842 | 2020/07/08 | BRUNAL ABOGADOS & ASOCIADOS S.A.S. | 677148997 | 2020-06 | SENA | SENA | \$877,803 | \$0 |
| 9407144935 | 2020/06/08 | BRUNAL ABOGADOS & ASOCIADOS S.A.S. | 647703627 | 2020-05 | AFP | PROTECCION | \$1,840,000 | \$55,200 |
| 9407144935 | 2020/06/08 | BRUNAL ABOGADOS & ASOCIADOS S.A.S. | 647703627 | 2020-05 | ARL | ARL SURA | \$1,840,000 | \$9,700 |
| 9407144935 | 2020/06/08 | BRUNAL ABOGADOS & ASOCIADOS S.A.S. | 647703627 | 2020-05 | CCF | COMFENALCO VALLE | \$1,840,000 | \$73,600 |
| 9407144935 | 2020/06/08 | BRUNAL ABOGADOS & ASOCIADOS S.A.S. | 647703627 | 2020-06 | EPS | EPS SURA (ANTES SUSALUD) | \$1,840,000 | \$73,600 |
| 9407144935 | 2020/06/08 | BRUNAL ABOGADOS & ASOCIADOS S.A.S. | 647703627 | 2020-05 | ESAP | ESCUELA DE ADMINISTRACION PUBLICA | \$1,840,000 | \$0 |
| 9407144935 | 2020/06/08 | BRUNAL ABOGADOS & ASOCIADOS S.A.S. | 647703627 | 2020-05 | ICBF | INSTITUTO COLOMBIANO DE BIENESTAR FAMILIAR | \$1,840,000 | \$0 |
| 9407144935 | 2020/06/08 | BRUNAL ABOGADOS & ASOCIADOS S.A.S. | 647703627 | 2020-05 | MEN | MINISTERIO DE EDUCACION | \$1,840,000 | \$0 |
| 9407144935 | 2020/06/08 | BRUNAL ABOGADOS & ASOCIADOS S.A.S. | 647703627 | 2020-05 | SENA | SENA | \$1,840,000 | \$0 |
| 9406107776 | 2020/05/12 | BRUNAL ABOGADOS & ASOCIADOS S.A.S. | 623703854 | 2020-04 | AFP | PROTECCION | \$1,840,000 | \$55,200 |
| 9406107776 | 2020/05/12 | BRUNAL ABOGADOS & ASOCIADOS S.A.S. | 623703854 | 2020-04 | ARL | ARL SURA | \$1,840,000 | \$9,700 |
| 9406107776 | 2020/05/12 | BRUNAL ABOGADOS & ASOCIADOS S.A.S. | 623703854 | 2020-04 | CCF | COMFENALCO VALLE | \$1,840,000 | \$73,600 |
| 9406107776 | 2020/05/12 | BRUNAL ABOGADOS & ASOCIADOS S.A.S. | 623703854 | 2020-05 | EPS | EPS SURA (ANTES SUSALUD) | \$1,840,000 | \$73,600 |
| 9406107776 | 2020/05/12 | BRUNAL ABOGADOS & ASOCIADOS S.A.S. | 623703854 | 2020-04 | ESAP | ESCUELA DE ADMINISTRACION PUBLICA | \$1,840,000 | \$0 |
| 9406107776 | 2020/05/12 | BRUNAL ABOGADOS & ASOCIADOS S.A.S. | 623703854 | 2020-04 | ICBF | INSTITUTO COLOMBIANO DE BIENESTAR FAMILIAR | \$1,840,000 | \$0 |
| 9406107776 | 2020/05/12 | BRUNAL ABOGADOS & ASOCIADOS S.A.S. | 623703854 | 2020-04 | MEN | MINISTERIO DE EDUCACION | \$1,840,000 | \$0 |
| 9406107776 | 2020/05/12 | BRUNAL ABOGADOS & ASOCIADOS S.A.S. | 623703854 | 2020-04 | SENA | SENA | \$1,840,000 | \$0 |
| 9404688624 | 2020/04/03 | BRUNAL ABOGADOS & ASOCIADOS S.A.S. | 591792635 | 2020-03 | AFP | PROTECCION | \$4,000,000 | \$680,000 |
| 9404688624 | 2020/04/03 | BRUNAL ABOGADOS & ASOCIADOS S.A.S. | 591792635 | 2020-03 | ARL | ARL SURA | \$4,000,000 | \$20,900 |



Historia Laboral

Nombre: ALEXANDRA NAYIBE BRUNAL OBREGON

CC 1067847529

| Clave Planilla | Fecha Pago | Empleador | Clave Pago | Periodo | Riesgo | Administradora | IBC | Total Aportes |
|----------------|------------|------------------------------------|------------|---------|--------|--|-------------|---------------|
| 9404688624 | 2020/04/03 | BRUNAL ABOGADOS & ASOCIADOS S.A.S. | 591792635 | 2020-03 | CCF | COMFENALCO VALLE | \$4,000,000 | \$160,000 |
| 9404688624 | 2020/04/03 | BRUNAL ABOGADOS & ASOCIADOS S.A.S. | 591792635 | 2020-04 | EPS | EPS SURA (ANTES SUSALUD) | \$4,000,000 | \$160,000 |
| 9404688624 | 2020/04/03 | BRUNAL ABOGADOS & ASOCIADOS S.A.S. | 591792635 | 2020-03 | ESAP | ESCUELA DE ADMINISTRACION PUBLICA | \$4,000,000 | \$0 |
| 9404688624 | 2020/04/03 | BRUNAL ABOGADOS & ASOCIADOS S.A.S. | 591792635 | 2020-03 | ICBF | INSTITUTO COLOMBIANO DE BIENESTAR FAMILIAR | \$4,000,000 | \$0 |
| 9404688624 | 2020/04/03 | BRUNAL ABOGADOS & ASOCIADOS S.A.S. | 591792635 | 2020-03 | MEN | MINISTERIO DE EDUCACION | \$4,000,000 | \$0 |
| 9404688624 | 2020/04/03 | BRUNAL ABOGADOS & ASOCIADOS S.A.S. | 591792635 | 2020-03 | SENA | SENA | \$4,000,000 | \$0 |
| 9403893440 | 2020/03/10 | BRUNAL ABOGADOS & ASOCIADOS S.A.S. | 576795793 | 2020-02 | AFP | PROTECCION | \$4,000,000 | \$680,000 |
| 9403893440 | 2020/03/10 | BRUNAL ABOGADOS & ASOCIADOS S.A.S. | 576795793 | 2020-02 | ARL | ARL SURA | \$4,000,000 | \$20,900 |
| 9403893440 | 2020/03/10 | BRUNAL ABOGADOS & ASOCIADOS S.A.S. | 576795793 | 2020-02 | CCF | COMFENALCO VALLE | \$4,000,000 | \$160,000 |
| 9403893440 | 2020/03/10 | BRUNAL ABOGADOS & ASOCIADOS S.A.S. | 576795793 | 2020-03 | EPS | EPS SURA (ANTES SUSALUD) | \$4,000,000 | \$160,000 |
| 9403893440 | 2020/03/10 | BRUNAL ABOGADOS & ASOCIADOS S.A.S. | 576795793 | 2020-02 | ESAP | ESCUELA DE ADMINISTRACION PUBLICA | \$4,000,000 | \$0 |
| 9403893440 | 2020/03/10 | BRUNAL ABOGADOS & ASOCIADOS S.A.S. | 576795793 | 2020-02 | ICBF | INSTITUTO COLOMBIANO DE BIENESTAR FAMILIAR | \$4,000,000 | \$0 |
| 9403893440 | 2020/03/10 | BRUNAL ABOGADOS & ASOCIADOS S.A.S. | 576795793 | 2020-02 | MEN | MINISTERIO DE EDUCACION | \$4,000,000 | \$0 |
| 9403893440 | 2020/03/10 | BRUNAL ABOGADOS & ASOCIADOS S.A.S. | 576795793 | 2020-02 | SENA | SENA | \$4,000,000 | \$0 |
| 9402802098 | 2020/02/11 | BRUNAL ABOGADOS & ASOCIADOS S.A.S. | 561990195 | 2020-01 | AFP | PROTECCION | \$4,000,000 | \$680,000 |
| 9402802098 | 2020/02/11 | BRUNAL ABOGADOS & ASOCIADOS S.A.S. | 561990195 | 2020-01 | ARL | ARL SURA | \$4,000,000 | \$20,900 |
| 9402802098 | 2020/02/11 | BRUNAL ABOGADOS & ASOCIADOS S.A.S. | 561990195 | 2020-01 | CCF | COMFENALCO VALLE | \$4,000,000 | \$160,000 |
| 9402802098 | 2020/02/11 | BRUNAL ABOGADOS & ASOCIADOS S.A.S. | 561990195 | 2020-02 | EPS | EPS SURA (ANTES SUSALUD) | \$4,000,000 | \$160,000 |
| 9402802098 | 2020/02/11 | BRUNAL ABOGADOS & ASOCIADOS S.A.S. | 561990195 | 2020-01 | ESAP | ESCUELA DE ADMINISTRACION PUBLICA | \$4,000,000 | \$0 |
| 9402802098 | 2020/02/11 | BRUNAL ABOGADOS & ASOCIADOS S.A.S. | 561990195 | 2020-01 | ICBF | INSTITUTO COLOMBIANO DE BIENESTAR FAMILIAR | \$4,000,000 | \$0 |
| 9402802098 | 2020/02/11 | BRUNAL ABOGADOS & ASOCIADOS S.A.S. | 561990195 | 2020-01 | MEN | MINISTERIO DE EDUCACION | \$4,000,000 | \$0 |
| 9402802098 | 2020/02/11 | BRUNAL ABOGADOS & ASOCIADOS S.A.S. | 561990195 | 2020-01 | SENA | SENA | \$4,000,000 | \$0 |
| 9401792901 | 2020/01/13 | BRUNAL ABOGADOS & ASOCIADOS S.A.S. | 547628048 | 2019-12 | AFP | PROTECCION | \$4,000,000 | \$680,000 |



Historia Laboral

Nombre: ALEXANDRA NAYIBE BRUNAL OBREGON

CC 1067847529

| Clave Planilla | Fecha Pago | Empleador | Clave Pago | Periodo | Riesgo | Administradora | IBC | Total Aportes |
|----------------|------------|------------------------------------|------------|---------|--------|--|-------------|---------------|
| 9401792901 | 2020/01/13 | BRUNAL ABOGADOS & ASOCIADOS S.A.S. | 547628048 | 2019-12 | ARL | ARL SURA | \$4,000,000 | \$20,900 |
| 9401792901 | 2020/01/13 | BRUNAL ABOGADOS & ASOCIADOS S.A.S. | 547628048 | 2019-12 | CCF | COMFENALCO VALLE | \$4,000,000 | \$160,000 |
| 9401792901 | 2020/01/13 | BRUNAL ABOGADOS & ASOCIADOS S.A.S. | 547628048 | 2020-01 | EPS | EPS SURA (ANTES SUSALUD) | \$4,000,000 | \$160,000 |
| 9401792901 | 2020/01/13 | BRUNAL ABOGADOS & ASOCIADOS S.A.S. | 547628048 | 2019-12 | ESAP | ESCUELA DE ADMINISTRACION PUBLICA | \$4,000,000 | \$0 |
| 9401792901 | 2020/01/13 | BRUNAL ABOGADOS & ASOCIADOS S.A.S. | 547628048 | 2019-12 | ICBF | INSTITUTO COLOMBIANO DE BIENESTAR FAMILIAR | \$4,000,000 | \$0 |
| 9401792901 | 2020/01/13 | BRUNAL ABOGADOS & ASOCIADOS S.A.S. | 547628048 | 2019-12 | MEN | MINISTERIO DE EDUCACION | \$4,000,000 | \$0 |
| 9401792901 | 2020/01/13 | BRUNAL ABOGADOS & ASOCIADOS S.A.S. | 547628048 | 2019-12 | SENA | SENA | \$4,000,000 | \$0 |
| 9400769307 | 2019/12/10 | BRUNAL ABOGADOS & ASOCIADOS S.A.S. | 533125411 | 2019-11 | AFP | PROTECCION | \$4,000,000 | \$680,000 |
| 9400769307 | 2019/12/10 | BRUNAL ABOGADOS & ASOCIADOS S.A.S. | 533125411 | 2019-11 | ARL | ARL SURA | \$4,000,000 | \$20,900 |
| 9400769307 | 2019/12/10 | BRUNAL ABOGADOS & ASOCIADOS S.A.S. | 533125411 | 2019-11 | CCF | COMFENALCO VALLE | \$4,000,000 | \$160,000 |
| 9400769307 | 2019/12/10 | BRUNAL ABOGADOS & ASOCIADOS S.A.S. | 533125411 | 2019-12 | EPS | EPS SURA (ANTES SUSALUD) | \$4,000,000 | \$160,000 |
| 9400769307 | 2019/12/10 | BRUNAL ABOGADOS & ASOCIADOS S.A.S. | 533125411 | 2019-11 | ESAP | ESCUELA DE ADMINISTRACION PUBLICA | \$4,000,000 | \$0 |
| 9400769307 | 2019/12/10 | BRUNAL ABOGADOS & ASOCIADOS S.A.S. | 533125411 | 2019-11 | ICBF | INSTITUTO COLOMBIANO DE BIENESTAR FAMILIAR | \$4,000,000 | \$0 |
| 9400769307 | 2019/12/10 | BRUNAL ABOGADOS & ASOCIADOS S.A.S. | 533125411 | 2019-11 | MEN | MINISTERIO DE EDUCACION | \$4,000,000 | \$0 |
| 9400769307 | 2019/12/10 | BRUNAL ABOGADOS & ASOCIADOS S.A.S. | 533125411 | 2019-11 | SENA | SENA | \$4,000,000 | \$0 |
| 8499065079 | 2019/11/13 | BRUNAL ABOGADOS & ASOCIADOS S.A.S. | 520348872 | 2019-10 | AFP | PROTECCION | \$4,000,000 | \$680,000 |
| 8499065079 | 2019/11/13 | BRUNAL ABOGADOS & ASOCIADOS S.A.S. | 520348872 | 2019-10 | ARL | ARL SURA | \$4,000,000 | \$20,900 |
| 8499065079 | 2019/11/13 | BRUNAL ABOGADOS & ASOCIADOS S.A.S. | 520348872 | 2019-10 | CCF | COMFENALCO VALLE | \$4,000,000 | \$160,000 |
| 8499065079 | 2019/11/13 | BRUNAL ABOGADOS & ASOCIADOS S.A.S. | 520348872 | 2019-11 | EPS | EPS SURA (ANTES SUSALUD) | \$4,000,000 | \$160,000 |
| 8499065079 | 2019/11/13 | BRUNAL ABOGADOS & ASOCIADOS S.A.S. | 520348872 | 2019-10 | ESAP | ESCUELA DE ADMINISTRACION PUBLICA | \$4,000,000 | \$0 |
| 8499065079 | 2019/11/13 | BRUNAL ABOGADOS & ASOCIADOS S.A.S. | 520348872 | 2019-10 | ICBF | INSTITUTO COLOMBIANO DE BIENESTAR FAMILIAR | \$4,000,000 | \$0 |
| 8499065079 | 2019/11/13 | BRUNAL ABOGADOS & ASOCIADOS S.A.S. | 520348872 | 2019-10 | MEN | MINISTERIO DE EDUCACION | \$4,000,000 | \$0 |
| 8499065079 | 2019/11/13 | BRUNAL ABOGADOS & ASOCIADOS S.A.S. | 520348872 | 2019-10 | SENA | SENA | \$4,000,000 | \$0 |



Historia Laboral

Nombre: ALEXANDRA NAYIBE BRUNAL OBREGON

CC 1067847529

| Clave Planilla | Fecha Pago | Empleador | Clave Pago | Periodo | Riesgo | Administradora | IBC | Total Aportes |
|----------------|------------|------------------------------------|------------|---------|--------|--|-------------|---------------|
| 8497900107 | 2019/10/09 | BRUNAL ABOGADOS & ASOCIADOS S.A.S. | 505756347 | 2019-09 | AFP | PROTECCION | \$4,000,000 | \$680,000 |
| 8497900107 | 2019/10/09 | BRUNAL ABOGADOS & ASOCIADOS S.A.S. | 505756347 | 2019-09 | ARL | ARL SURA | \$4,000,000 | \$20,900 |
| 8497900107 | 2019/10/09 | BRUNAL ABOGADOS & ASOCIADOS S.A.S. | 505756347 | 2019-09 | CCF | COMFENALCO VALLE | \$4,000,000 | \$160,000 |
| 8497900107 | 2019/10/09 | BRUNAL ABOGADOS & ASOCIADOS S.A.S. | 505756347 | 2019-10 | EPS | EPS SURA (ANTES SUSALUD) | \$4,000,000 | \$160,000 |
| 8497900107 | 2019/10/09 | BRUNAL ABOGADOS & ASOCIADOS S.A.S. | 505756347 | 2019-09 | ESAP | ESCUELA DE ADMINISTRACION PUBLICA | \$4,000,000 | \$0 |
| 8497900107 | 2019/10/09 | BRUNAL ABOGADOS & ASOCIADOS S.A.S. | 505756347 | 2019-09 | ICBF | INSTITUTO COLOMBIANO DE BIENESTAR FAMILIAR | \$4,000,000 | \$0 |
| 8497900107 | 2019/10/09 | BRUNAL ABOGADOS & ASOCIADOS S.A.S. | 505756347 | 2019-09 | MEN | MINISTERIO DE EDUCACION | \$4,000,000 | \$0 |
| 8497900107 | 2019/10/09 | BRUNAL ABOGADOS & ASOCIADOS S.A.S. | 505756347 | 2019-09 | SENA | SENA | \$4,000,000 | \$0 |
| 8496771883 | 2019/09/10 | BRUNAL ABOGADOS & ASOCIADOS S.A.S. | 493240743 | 2019-08 | AFP | PROTECCION | \$4,000,000 | \$680,000 |
| 8496771883 | 2019/09/10 | BRUNAL ABOGADOS & ASOCIADOS S.A.S. | 493240743 | 2019-08 | ARL | ARL SURA | \$4,000,000 | \$20,900 |
| 8496771883 | 2019/09/10 | BRUNAL ABOGADOS & ASOCIADOS S.A.S. | 493240743 | 2019-08 | CCF | COMFENALCO VALLE | \$4,000,000 | \$160,000 |
| 8496771883 | 2019/09/10 | BRUNAL ABOGADOS & ASOCIADOS S.A.S. | 493240743 | 2019-09 | EPS | EPS SURA (ANTES SUSALUD) | \$4,000,000 | \$160,000 |
| 8496771883 | 2019/09/10 | BRUNAL ABOGADOS & ASOCIADOS S.A.S. | 493240743 | 2019-08 | ESAP | ESCUELA DE ADMINISTRACION PUBLICA | \$4,000,000 | \$0 |
| 8496771883 | 2019/09/10 | BRUNAL ABOGADOS & ASOCIADOS S.A.S. | 493240743 | 2019-08 | ICBF | INSTITUTO COLOMBIANO DE BIENESTAR FAMILIAR | \$4,000,000 | \$0 |
| 8496771883 | 2019/09/10 | BRUNAL ABOGADOS & ASOCIADOS S.A.S. | 493240743 | 2019-08 | MEN | MINISTERIO DE EDUCACION | \$4,000,000 | \$0 |
| 8496771883 | 2019/09/10 | BRUNAL ABOGADOS & ASOCIADOS S.A.S. | 493240743 | 2019-08 | SENA | SENA | \$4,000,000 | \$0 |
| 8495667682 | 2019/08/12 | BRUNAL ABOGADOS & ASOCIADOS S.A.S. | 481349021 | 2019-07 | AFP | PROTECCION | \$4,000,000 | \$680,000 |
| 8495667682 | 2019/08/12 | BRUNAL ABOGADOS & ASOCIADOS S.A.S. | 481349021 | 2019-07 | ARL | ARL SURA | \$4,000,000 | \$20,900 |
| 8495667682 | 2019/08/12 | BRUNAL ABOGADOS & ASOCIADOS S.A.S. | 481349021 | 2019-07 | CCF | COMFENALCO VALLE | \$4,000,000 | \$160,000 |
| 8495667682 | 2019/08/12 | BRUNAL ABOGADOS & ASOCIADOS S.A.S. | 481349021 | 2019-08 | EPS | EPS SURA (ANTES SUSALUD) | \$4,000,000 | \$160,000 |
| 8495667682 | 2019/08/12 | BRUNAL ABOGADOS & ASOCIADOS S.A.S. | 481349021 | 2019-07 | ESAP | ESCUELA DE ADMINISTRACION PUBLICA | \$4,000,000 | \$0 |
| 8495667682 | 2019/08/12 | BRUNAL ABOGADOS & ASOCIADOS S.A.S. | 481349021 | 2019-07 | ICBF | INSTITUTO COLOMBIANO DE BIENESTAR FAMILIAR | \$4,000,000 | \$0 |
| 8495667682 | 2019/08/12 | BRUNAL ABOGADOS & ASOCIADOS S.A.S. | 481349021 | 2019-07 | MEN | MINISTERIO DE EDUCACION | \$4,000,000 | \$0 |



Historia Laboral

Nombre: ALEXANDRA NAYIBE BRUNAL OBREGON

CC 1067847529

| Clave Planilla | Fecha Pago | Empleador | Clave Pago | Periodo | Riesgo | Administradora | IBC | Total Aportes |
|----------------|------------|------------------------------------|------------|---------|--------|--|-------------|---------------|
| 8495667682 | 2019/08/12 | BRUNAL ABOGADOS & ASOCIADOS S.A.S. | 481349021 | 2019-07 | SENA | SENA | \$4,000,000 | \$0 |
| 8494497859 | 2019/07/10 | BRUNAL ABOGADOS & ASOCIADOS S.A.S. | 468507877 | 2019-06 | AFP | PROTECCION | \$4,000,000 | \$680,000 |
| 8494497859 | 2019/07/10 | BRUNAL ABOGADOS & ASOCIADOS S.A.S. | 468507877 | 2019-06 | ARL | ARL SURA | \$4,000,000 | \$20,900 |
| 8494497859 | 2019/07/10 | BRUNAL ABOGADOS & ASOCIADOS S.A.S. | 468507877 | 2019-06 | CCF | COMFENALCO VALLE | \$4,000,000 | \$160,000 |
| 8494497859 | 2019/07/10 | BRUNAL ABOGADOS & ASOCIADOS S.A.S. | 468507877 | 2019-07 | EPS | EPS SURA (ANTES SUSALUD) | \$4,000,000 | \$160,000 |
| 8494497859 | 2019/07/10 | BRUNAL ABOGADOS & ASOCIADOS S.A.S. | 468507877 | 2019-06 | ESAP | ESCUELA DE ADMINISTRACION PUBLICA | \$4,000,000 | \$0 |
| 8494497859 | 2019/07/10 | BRUNAL ABOGADOS & ASOCIADOS S.A.S. | 468507877 | 2019-06 | ICBF | INSTITUTO COLOMBIANO DE BIENESTAR FAMILIAR | \$4,000,000 | \$0 |
| 8494497859 | 2019/07/10 | BRUNAL ABOGADOS & ASOCIADOS S.A.S. | 468507877 | 2019-06 | MEN | MINISTERIO DE EDUCACION | \$4,000,000 | \$0 |
| 8494497859 | 2019/07/10 | BRUNAL ABOGADOS & ASOCIADOS S.A.S. | 468507877 | 2019-06 | SENA | SENA | \$4,000,000 | \$0 |
| 8493423188 | 2019/06/12 | BRUNAL ABOGADOS & ASOCIADOS S.A.S. | 457038382 | 2019-05 | AFP | PROTECCION | \$2,000,000 | \$320,000 |
| 8493423188 | 2019/06/12 | BRUNAL ABOGADOS & ASOCIADOS S.A.S. | 457038382 | 2019-05 | ARL | ARL SURA | \$2,000,000 | \$10,500 |
| 8493423188 | 2019/06/12 | BRUNAL ABOGADOS & ASOCIADOS S.A.S. | 457038382 | 2019-05 | CCF | COMFENALCO VALLE | \$2,000,000 | \$80,000 |
| 8493423188 | 2019/06/12 | BRUNAL ABOGADOS & ASOCIADOS S.A.S. | 457038382 | 2019-06 | EPS | EPS SURA (ANTES SUSALUD) | \$2,000,000 | \$80,000 |
| 8493423188 | 2019/06/12 | BRUNAL ABOGADOS & ASOCIADOS S.A.S. | 457038382 | 2019-05 | ESAP | ESCUELA DE ADMINISTRACION PUBLICA | \$2,000,000 | \$0 |
| 8493423188 | 2019/06/12 | BRUNAL ABOGADOS & ASOCIADOS S.A.S. | 457038382 | 2019-05 | ICBF | INSTITUTO COLOMBIANO DE BIENESTAR FAMILIAR | \$2,000,000 | \$0 |
| 8493423188 | 2019/06/12 | BRUNAL ABOGADOS & ASOCIADOS S.A.S. | 457038382 | 2019-05 | MEN | MINISTERIO DE EDUCACION | \$2,000,000 | \$0 |
| 8493423188 | 2019/06/12 | BRUNAL ABOGADOS & ASOCIADOS S.A.S. | 457038382 | 2019-05 | SENA | SENA | \$2,000,000 | \$0 |
| 8492212757 | 2019/05/10 | BRUNAL ABOGADOS & ASOCIADOS S.A.S. | 445005326 | 2019-04 | AFP | PROTECCION | \$2,000,000 | \$320,000 |
| 8492212757 | 2019/05/10 | BRUNAL ABOGADOS & ASOCIADOS S.A.S. | 445005326 | 2019-04 | ARL | ARL SURA | \$2,000,000 | \$10,500 |
| 8492212757 | 2019/05/10 | BRUNAL ABOGADOS & ASOCIADOS S.A.S. | 445005326 | 2019-04 | CCF | COMFENALCO VALLE | \$2,000,000 | \$80,000 |
| 8492212757 | 2019/05/10 | BRUNAL ABOGADOS & ASOCIADOS S.A.S. | 445005326 | 2019-05 | EPS | EPS SURA (ANTES SUSALUD) | \$2,000,000 | \$80,000 |
| 8492212757 | 2019/05/10 | BRUNAL ABOGADOS & ASOCIADOS S.A.S. | 445005326 | 2019-04 | ESAP | ESCUELA DE ADMINISTRACION PUBLICA | \$2,000,000 | \$0 |
| 8492212757 | 2019/05/10 | BRUNAL ABOGADOS & ASOCIADOS S.A.S. | 445005326 | 2019-04 | ICBF | INSTITUTO COLOMBIANO DE BIENESTAR FAMILIAR | \$2,000,000 | \$0 |



Historia Laboral

Nombre: ALEXANDRA NAYIBE BRUNAL OBREGON

CC 1067847529

| Clave Planilla | Fecha Pago | Empleador | Clave Pago | Periodo | Riesgo | Administradora | IBC | Total Aportes |
|----------------|------------|------------------------------------|------------|---------|--------|--|---------------|---------------|
| 8492212757 | 2019/05/10 | BRUNAL ABOGADOS & ASOCIADOS S.A.S. | 445005326 | 2019-04 | MEN | MINISTERIO DE EDUCACION | \$2,000,000 | \$0 |
| 8492212757 | 2019/05/10 | BRUNAL ABOGADOS & ASOCIADOS S.A.S. | 445005326 | 2019-04 | SENA | SENA | \$2,000,000 | \$0 |
| 8491187589 | 2019/04/09 | BRUNAL ABOGADOS & ASOCIADOS S.A.S. | 434243515 | 2019-03 | AFP | PROTECCION | \$2,000,000 | \$320,000 |
| 8491187589 | 2019/04/09 | BRUNAL ABOGADOS & ASOCIADOS S.A.S. | 434243515 | 2019-03 | ARL | ARL SURA | \$2,000,000 | \$10,500 |
| 8491187589 | 2019/04/09 | BRUNAL ABOGADOS & ASOCIADOS S.A.S. | 434243515 | 2019-03 | CCF | COMFENALCO VALLE | \$2,000,000 | \$80,000 |
| 8491187589 | 2019/04/09 | BRUNAL ABOGADOS & ASOCIADOS S.A.S. | 434243515 | 2019-04 | EPS | EPS SURA (ANTES SUSALUD) | \$2,000,000 | \$80,000 |
| 8491187589 | 2019/04/09 | BRUNAL ABOGADOS & ASOCIADOS S.A.S. | 434243515 | 2019-03 | ESAP | ESCUELA DE ADMINISTRACION PUBLICA | \$2,000,000 | \$0 |
| 8491187589 | 2019/04/09 | BRUNAL ABOGADOS & ASOCIADOS S.A.S. | 434243515 | 2019-03 | ICBF | INSTITUTO COLOMBIANO DE BIENESTAR FAMILIAR | \$2,000,000 | \$0 |
| 8491187589 | 2019/04/09 | BRUNAL ABOGADOS & ASOCIADOS S.A.S. | 434243515 | 2019-03 | MEN | MINISTERIO DE EDUCACION | \$2,000,000 | \$0 |
| 8491187589 | 2019/04/09 | BRUNAL ABOGADOS & ASOCIADOS S.A.S. | 434243515 | 2019-03 | SENA | SENA | \$2,000,000 | \$0 |
| 8489954492 | 2019/03/08 | BRUNAL ABOGADOS & ASOCIADOS S.A.S. | 422090143 | 2019-02 | AFP | PROTECCION | \$1,600,000 | \$256,000 |
| 8491186382 | 2019/04/09 | BRUNAL ABOGADOS & ASOCIADOS S.A.S. | 434245601 | 2019-02 | AFP | PROTECCION | (\$1,600,000) | (\$256,000) |
| 8491186382 | 2019/04/09 | BRUNAL ABOGADOS & ASOCIADOS S.A.S. | 434245601 | 2019-02 | AFP | PROTECCION | \$2,000,000 | \$320,000 |
| 8489954492 | 2019/03/08 | BRUNAL ABOGADOS & ASOCIADOS S.A.S. | 422090143 | 2019-02 | ARL | ARL SURA | \$1,600,000 | \$8,400 |
| 8491186382 | 2019/04/09 | BRUNAL ABOGADOS & ASOCIADOS S.A.S. | 434245601 | 2019-02 | ARL | ARL SURA | (\$1,600,000) | (\$8,400) |
| 8491186382 | 2019/04/09 | BRUNAL ABOGADOS & ASOCIADOS S.A.S. | 434245601 | 2019-02 | ARL | ARL SURA | \$2,000,000 | \$10,500 |
| 8491186382 | 2019/04/09 | BRUNAL ABOGADOS & ASOCIADOS S.A.S. | 434245601 | 2019-02 | CCF | COMFENALCO VALLE | (\$1,600,000) | (\$64,000) |
| 8491186382 | 2019/04/09 | BRUNAL ABOGADOS & ASOCIADOS S.A.S. | 434245601 | 2019-02 | CCF | COMFENALCO VALLE | \$2,400,000 | \$96,000 |
| 8489954492 | 2019/03/08 | BRUNAL ABOGADOS & ASOCIADOS S.A.S. | 422090143 | 2019-02 | CCF | COMFENALCO VALLE | \$1,600,000 | \$64,000 |
| 8489954492 | 2019/03/08 | BRUNAL ABOGADOS & ASOCIADOS S.A.S. | 422090143 | 2019-03 | EPS | EPS SURA (ANTES SUSALUD) | \$1,600,000 | \$64,000 |
| 8491186382 | 2019/04/09 | BRUNAL ABOGADOS & ASOCIADOS S.A.S. | 434245601 | 2019-03 | EPS | EPS SURA (ANTES SUSALUD) | (\$1,600,000) | (\$64,000) |
| 8491186382 | 2019/04/09 | BRUNAL ABOGADOS & ASOCIADOS S.A.S. | 434245601 | 2019-03 | EPS | EPS SURA (ANTES SUSALUD) | \$2,000,000 | \$80,000 |
| 8489954492 | 2019/03/08 | BRUNAL ABOGADOS & ASOCIADOS S.A.S. | 422090143 | 2019-02 | ESAP | ESCUELA DE ADMINISTRACION PUBLICA | \$1,600,000 | \$0 |



Historia Laboral

Nombre: ALEXANDRA NAYIBE BRUNAL OBREGON

CC 1067847529

| Clave Planilla | Fecha Pago | Empleador | Clave Pago | Periodo | Riesgo | Administradora | IBC | Total Aportes |
|----------------|------------|------------------------------------|------------|---------|--------|--|---------------|---------------|
| 8491186382 | 2019/04/09 | BRUNAL ABOGADOS & ASOCIADOS S.A.S. | 434245601 | 2019-02 | ESAP | ESCUELA DE ADMINISTRACION PUBLICA | (\$1,600,000) | \$0 |
| 8491186382 | 2019/04/09 | BRUNAL ABOGADOS & ASOCIADOS S.A.S. | 434245601 | 2019-02 | ESAP | ESCUELA DE ADMINISTRACION PUBLICA | \$2,400,000 | \$0 |
| 8489954492 | 2019/03/08 | BRUNAL ABOGADOS & ASOCIADOS S.A.S. | 422090143 | 2019-02 | ICBF | INSTITUTO COLOMBIANO DE BIENESTAR FAMILIAR | \$1,600,000 | \$0 |
| 8491186382 | 2019/04/09 | BRUNAL ABOGADOS & ASOCIADOS S.A.S. | 434245601 | 2019-02 | ICBF | INSTITUTO COLOMBIANO DE BIENESTAR FAMILIAR | (\$1,600,000) | \$0 |
| 8491186382 | 2019/04/09 | BRUNAL ABOGADOS & ASOCIADOS S.A.S. | 434245601 | 2019-02 | ICBF | INSTITUTO COLOMBIANO DE BIENESTAR FAMILIAR | \$2,400,000 | \$0 |
| 8489954492 | 2019/03/08 | BRUNAL ABOGADOS & ASOCIADOS S.A.S. | 422090143 | 2019-02 | MEN | MINISTERIO DE EDUCACION | \$1,600,000 | \$0 |
| 8491186382 | 2019/04/09 | BRUNAL ABOGADOS & ASOCIADOS S.A.S. | 434245601 | 2019-02 | MEN | MINISTERIO DE EDUCACION | (\$1,600,000) | \$0 |
| 8491186382 | 2019/04/09 | BRUNAL ABOGADOS & ASOCIADOS S.A.S. | 434245601 | 2019-02 | MEN | MINISTERIO DE EDUCACION | \$2,400,000 | \$0 |
| 8489954492 | 2019/03/08 | BRUNAL ABOGADOS & ASOCIADOS S.A.S. | 422090143 | 2019-02 | SENA | SENA | \$1,600,000 | \$0 |
| 8491186382 | 2019/04/09 | BRUNAL ABOGADOS & ASOCIADOS S.A.S. | 434245601 | 2019-02 | SENA | SENA | (\$1,600,000) | \$0 |
| 8491186382 | 2019/04/09 | BRUNAL ABOGADOS & ASOCIADOS S.A.S. | 434245601 | 2019-02 | SENA | SENA | \$2,400,000 | \$0 |
| 8488261058 | 2019/02/01 | BRUNAL ABOGADOS & ASOCIADOS S.A.S. | 409730429 | 2019-01 | AFP | PROTECCION | \$1,600,000 | \$256,000 |
| 8488261058 | 2019/02/01 | BRUNAL ABOGADOS & ASOCIADOS S.A.S. | 409730429 | 2019-01 | ARL | ARL SURA | \$1,600,000 | \$8,400 |
| 8488261058 | 2019/02/01 | BRUNAL ABOGADOS & ASOCIADOS S.A.S. | 409730429 | 2019-01 | CCF | COMFENALCO VALLE | \$1,600,000 | \$64,000 |
| 8488261058 | 2019/02/01 | BRUNAL ABOGADOS & ASOCIADOS S.A.S. | 409730429 | 2019-02 | EPS | EPS SURA (ANTES SUSALUD) | \$1,600,000 | \$64,000 |
| 8488261058 | 2019/02/01 | BRUNAL ABOGADOS & ASOCIADOS S.A.S. | 409730429 | 2019-01 | ESAP | ESCUELA DE ADMINISTRACION PUBLICA | \$1,600,000 | \$0 |
| 8488261058 | 2019/02/01 | BRUNAL ABOGADOS & ASOCIADOS S.A.S. | 409730429 | 2019-01 | ICBF | INSTITUTO COLOMBIANO DE BIENESTAR FAMILIAR | \$1,600,000 | \$0 |
| 8488261058 | 2019/02/01 | BRUNAL ABOGADOS & ASOCIADOS S.A.S. | 409730429 | 2019-01 | MEN | MINISTERIO DE EDUCACION | \$1,600,000 | \$0 |
| 8488261058 | 2019/02/01 | BRUNAL ABOGADOS & ASOCIADOS S.A.S. | 409730429 | 2019-01 | SENA | SENA | \$1,600,000 | \$0 |
| 8487296185 | 2019/01/03 | BRUNAL ABOGADOS & ASOCIADOS S.A.S. | 400920397 | 2018-12 | AFP | PROTECCION | \$1,600,000 | \$256,000 |
| 8487296185 | 2019/01/03 | BRUNAL ABOGADOS & ASOCIADOS S.A.S. | 400920397 | 2018-12 | ARL | ARL SURA | \$1,600,000 | \$8,400 |
| 8487296185 | 2019/01/03 | BRUNAL ABOGADOS & ASOCIADOS S.A.S. | 400920397 | 2018-12 | CCF | COMFENALCO VALLE | \$1,600,000 | \$64,000 |
| 8487296185 | 2019/01/03 | BRUNAL ABOGADOS & ASOCIADOS S.A.S. | 400920397 | 2019-01 | EPS | EPS SURA (ANTES SUSALUD) | \$1,600,000 | \$64,000 |



Historia Laboral

Nombre: ALEXANDRA NAYIBE BRUNAL OBREGON

CC 1067847529

| Clave Planilla | Fecha Pago | Empleador | Clave Pago | Periodo | Riesgo | Administradora | IBC | Total Aportes |
|----------------|------------|------------------------------------|------------|---------|--------|--|-------------|---------------|
| 8487296185 | 2019/01/03 | BRUNAL ABOGADOS & ASOCIADOS S.A.S. | 400920397 | 2018-12 | ESAP | ESCUELA DE ADMINISTRACION PUBLICA | \$1,600,000 | \$0 |
| 8487296185 | 2019/01/03 | BRUNAL ABOGADOS & ASOCIADOS S.A.S. | 400920397 | 2018-12 | ICBF | INSTITUTO COLOMBIANO DE BIENESTAR FAMILIAR | \$1,600,000 | \$0 |
| 8487296185 | 2019/01/03 | BRUNAL ABOGADOS & ASOCIADOS S.A.S. | 400920397 | 2018-12 | MEN | MINISTERIO DE EDUCACION | \$1,600,000 | \$0 |
| 8487296185 | 2019/01/03 | BRUNAL ABOGADOS & ASOCIADOS S.A.S. | 400920397 | 2018-12 | SENA | SENA | \$1,600,000 | \$0 |
| 8486398222 | 2018/12/06 | BRUNAL ABOGADOS & ASOCIADOS S.A.S. | 392541717 | 2018-11 | AFP | PROTECCION | \$1,600,000 | \$256,000 |
| 8486398222 | 2018/12/06 | BRUNAL ABOGADOS & ASOCIADOS S.A.S. | 392541717 | 2018-11 | ARL | ARL SURA | \$1,600,000 | \$8,400 |
| 8486398222 | 2018/12/06 | BRUNAL ABOGADOS & ASOCIADOS S.A.S. | 392541717 | 2018-11 | CCF | COMFENALCO VALLE | \$1,600,000 | \$64,000 |
| 8486398222 | 2018/12/06 | BRUNAL ABOGADOS & ASOCIADOS S.A.S. | 392541717 | 2018-12 | EPS | EPS SURA (ANTES SUSALUD) | \$1,600,000 | \$64,000 |
| 8486398222 | 2018/12/06 | BRUNAL ABOGADOS & ASOCIADOS S.A.S. | 392541717 | 2018-11 | ESAP | ESCUELA DE ADMINISTRACION PUBLICA | \$1,600,000 | \$0 |
| 8486398222 | 2018/12/06 | BRUNAL ABOGADOS & ASOCIADOS S.A.S. | 392541717 | 2018-11 | ICBF | INSTITUTO COLOMBIANO DE BIENESTAR FAMILIAR | \$1,600,000 | \$0 |
| 8486398222 | 2018/12/06 | BRUNAL ABOGADOS & ASOCIADOS S.A.S. | 392541717 | 2018-11 | MEN | MINISTERIO DE EDUCACION | \$1,600,000 | \$0 |
| 8486398222 | 2018/12/06 | BRUNAL ABOGADOS & ASOCIADOS S.A.S. | 392541717 | 2018-11 | SENA | SENA | \$1,600,000 | \$0 |
| 8485578166 | 2018/11/06 | BRUNAL ABOGADOS & ASOCIADOS S.A.S. | 383186486 | 2018-10 | AFP | PROTECCION | \$1,600,000 | \$256,000 |
| 8485578166 | 2018/11/06 | BRUNAL ABOGADOS & ASOCIADOS S.A.S. | 383186486 | 2018-10 | ARL | ARL SURA | \$1,600,000 | \$8,400 |
| 8485578166 | 2018/11/06 | BRUNAL ABOGADOS & ASOCIADOS S.A.S. | 383186486 | 2018-10 | CCF | COMFENALCO VALLE | \$1,600,000 | \$64,000 |
| 8485578166 | 2018/11/06 | BRUNAL ABOGADOS & ASOCIADOS S.A.S. | 383186486 | 2018-11 | EPS | EPS SURA (ANTES SUSALUD) | \$1,600,000 | \$64,000 |
| 8485578166 | 2018/11/06 | BRUNAL ABOGADOS & ASOCIADOS S.A.S. | 383186486 | 2018-10 | ESAP | ESCUELA DE ADMINISTRACION PUBLICA | \$1,600,000 | \$0 |
| 8485578166 | 2018/11/06 | BRUNAL ABOGADOS & ASOCIADOS S.A.S. | 383186486 | 2018-10 | ICBF | INSTITUTO COLOMBIANO DE BIENESTAR FAMILIAR | \$1,600,000 | \$0 |
| 8485578166 | 2018/11/06 | BRUNAL ABOGADOS & ASOCIADOS S.A.S. | 383186486 | 2018-10 | MEN | MINISTERIO DE EDUCACION | \$1,600,000 | \$0 |
| 8485578166 | 2018/11/06 | BRUNAL ABOGADOS & ASOCIADOS S.A.S. | 383186486 | 2018-10 | SENA | SENA | \$1,600,000 | \$0 |
| 8484421225 | 2018/10/09 | BRUNAL ABOGADOS & ASOCIADOS S.A.S. | 376069188 | 2018-09 | AFP | PROTECCION | \$1,400,000 | \$224,000 |
| 8484421225 | 2018/10/09 | BRUNAL ABOGADOS & ASOCIADOS S.A.S. | 376069188 | 2018-09 | ARL | ARL SURA | \$1,400,000 | \$7,400 |
| 8484421225 | 2018/10/09 | BRUNAL ABOGADOS & ASOCIADOS S.A.S. | 376069188 | 2018-09 | CCF | COMFENALCO VALLE | \$1,400,000 | \$56,000 |



Historia Laboral

Nombre: ALEXANDRA NAYIBE BRUNAL OBREGON

CC 1067847529

| Clave Planilla | Fecha Pago | Empleador | Clave Pago | Periodo | Riesgo | Administradora | IBC | Total Aportes |
|----------------|------------|------------------------------------|------------|---------|--------|--|-------------|---------------|
| 8484421225 | 2018/10/09 | BRUNAL ABOGADOS & ASOCIADOS S.A.S. | 376069188 | 2018-10 | EPS | EPS SURA (ANTES SUSALUD) | \$1,400,000 | \$56,000 |
| 8484421225 | 2018/10/09 | BRUNAL ABOGADOS & ASOCIADOS S.A.S. | 376069188 | 2018-09 | ESAP | ESCUELA DE ADMINISTRACION PUBLICA | \$1,400,000 | \$0 |
| 8484421225 | 2018/10/09 | BRUNAL ABOGADOS & ASOCIADOS S.A.S. | 376069188 | 2018-09 | ICBF | INSTITUTO COLOMBIANO DE BIENESTAR FAMILIAR | \$1,400,000 | \$0 |
| 8484421225 | 2018/10/09 | BRUNAL ABOGADOS & ASOCIADOS S.A.S. | 376069188 | 2018-09 | MEN | MINISTERIO DE EDUCACION | \$1,400,000 | \$0 |
| 8484421225 | 2018/10/09 | BRUNAL ABOGADOS & ASOCIADOS S.A.S. | 376069188 | 2018-09 | SENA | SENA | \$1,400,000 | \$0 |
| 8483281490 | 2018/09/10 | BRUNAL ABOGADOS & ASOCIADOS S.A.S. | 367942372 | 2018-08 | AFP | PROTECCION | \$1,400,000 | \$224,000 |
| 8483281490 | 2018/09/10 | BRUNAL ABOGADOS & ASOCIADOS S.A.S. | 367942372 | 2018-08 | ARL | ARL SURA | \$1,400,000 | \$7,400 |
| 8483281490 | 2018/09/10 | BRUNAL ABOGADOS & ASOCIADOS S.A.S. | 367942372 | 2018-08 | CCF | COMFENALCO VALLE | \$1,400,000 | \$56,000 |
| 8483281490 | 2018/09/10 | BRUNAL ABOGADOS & ASOCIADOS S.A.S. | 367942372 | 2018-09 | EPS | EPS SURA (ANTES SUSALUD) | \$1,400,000 | \$56,000 |
| 8483281490 | 2018/09/10 | BRUNAL ABOGADOS & ASOCIADOS S.A.S. | 367942372 | 2018-08 | ESAP | ESCUELA DE ADMINISTRACION PUBLICA | \$1,400,000 | \$0 |
| 8483281490 | 2018/09/10 | BRUNAL ABOGADOS & ASOCIADOS S.A.S. | 367942372 | 2018-08 | ICBF | INSTITUTO COLOMBIANO DE BIENESTAR FAMILIAR | \$1,400,000 | \$0 |
| 8483281490 | 2018/09/10 | BRUNAL ABOGADOS & ASOCIADOS S.A.S. | 367942372 | 2018-08 | MEN | MINISTERIO DE EDUCACION | \$1,400,000 | \$0 |
| 8483281490 | 2018/09/10 | BRUNAL ABOGADOS & ASOCIADOS S.A.S. | 367942372 | 2018-08 | SENA | SENA | \$1,400,000 | \$0 |
| 8482165171 | 2018/08/03 | BRUNAL ABOGADOS & ASOCIADOS S.A.S. | 357984044 | 2018-07 | AFP | PROTECCION | \$1,400,000 | \$224,000 |
| 8482165171 | 2018/08/03 | BRUNAL ABOGADOS & ASOCIADOS S.A.S. | 357984044 | 2018-07 | ARL | ARL SURA | \$1,400,000 | \$7,400 |
| 8482165171 | 2018/08/03 | BRUNAL ABOGADOS & ASOCIADOS S.A.S. | 357984044 | 2018-07 | CCF | COMFENALCO VALLE | \$1,400,000 | \$56,000 |
| 8482165171 | 2018/08/03 | BRUNAL ABOGADOS & ASOCIADOS S.A.S. | 357984044 | 2018-08 | EPS | COOMEVA | \$1,400,000 | \$56,000 |
| 8482165171 | 2018/08/03 | BRUNAL ABOGADOS & ASOCIADOS S.A.S. | 357984044 | 2018-07 | ESAP | ESCUELA DE ADMINISTRACION PUBLICA | \$1,400,000 | \$0 |
| 8482165171 | 2018/08/03 | BRUNAL ABOGADOS & ASOCIADOS S.A.S. | 357984044 | 2018-07 | ICBF | INSTITUTO COLOMBIANO DE BIENESTAR FAMILIAR | \$1,400,000 | \$0 |
| 8482165171 | 2018/08/03 | BRUNAL ABOGADOS & ASOCIADOS S.A.S. | 357984044 | 2018-07 | MEN | MINISTERIO DE EDUCACION | \$1,400,000 | \$0 |
| 8482165171 | 2018/08/03 | BRUNAL ABOGADOS & ASOCIADOS S.A.S. | 357984044 | 2018-07 | SENA | SENA | \$1,400,000 | \$0 |
| 8481454565 | 2018/07/06 | BRUNAL ABOGADOS & ASOCIADOS S.A.S. | 350523500 | 2018-06 | AFP | PROTECCION | \$1,400,000 | \$224,000 |
| 8481454565 | 2018/07/06 | BRUNAL ABOGADOS & ASOCIADOS S.A.S. | 350523500 | 2018-06 | ARL | ARL SURA | \$1,400,000 | \$7,400 |



Historia Laboral

Nombre: ALEXANDRA NAYIBE BRUNAL OBREGON

CC 1067847529

| Clave Planilla | Fecha Pago | Empleador | Clave Pago | Periodo | Riesgo | Administradora | IBC | Total Aportes |
|----------------|------------|------------------------------------|------------|---------|--------|--|-------------|---------------|
| 8481454565 | 2018/07/06 | BRUNAL ABOGADOS & ASOCIADOS S.A.S. | 350523500 | 2018-06 | CCF | COMFENALCO VALLE | \$1,400,000 | \$56,000 |
| 8481454565 | 2018/07/06 | BRUNAL ABOGADOS & ASOCIADOS S.A.S. | 350523500 | 2018-07 | EPS | COOMEVA | \$1,400,000 | \$56,000 |
| 8481454565 | 2018/07/06 | BRUNAL ABOGADOS & ASOCIADOS S.A.S. | 350523500 | 2018-06 | ESAP | ESCUELA DE ADMINISTRACION PUBLICA | \$1,400,000 | \$0 |
| 8481454565 | 2018/07/06 | BRUNAL ABOGADOS & ASOCIADOS S.A.S. | 350523500 | 2018-06 | ICBF | INSTITUTO COLOMBIANO DE BIENESTAR FAMILIAR | \$1,400,000 | \$0 |
| 8481454565 | 2018/07/06 | BRUNAL ABOGADOS & ASOCIADOS S.A.S. | 350523500 | 2018-06 | MEN | MINISTERIO DE EDUCACION | \$1,400,000 | \$0 |
| 8481454565 | 2018/07/06 | BRUNAL ABOGADOS & ASOCIADOS S.A.S. | 350523500 | 2018-06 | SENA | SENA | \$1,400,000 | \$0 |
| 8479977113 | 2018/06/06 | BRUNAL ABOGADOS & ASOCIADOS S.A.S. | 342506274 | 2018-05 | AFP | PROTECCION | \$1,000,000 | \$160,000 |
| 8479977113 | 2018/06/06 | BRUNAL ABOGADOS & ASOCIADOS S.A.S. | 342506274 | 2018-05 | ARL | ARL SURA | \$1,000,000 | \$5,300 |
| 8479977113 | 2018/06/06 | BRUNAL ABOGADOS & ASOCIADOS S.A.S. | 342506274 | 2018-05 | CCF | COMFENALCO VALLE | \$1,000,000 | \$40,000 |
| 8479977113 | 2018/06/06 | BRUNAL ABOGADOS & ASOCIADOS S.A.S. | 342506274 | 2018-06 | EPS | COOMEVA | \$1,000,000 | \$40,000 |
| 8479977113 | 2018/06/06 | BRUNAL ABOGADOS & ASOCIADOS S.A.S. | 342506274 | 2018-05 | ESAP | ESCUELA DE ADMINISTRACION PUBLICA | \$1,000,000 | \$0 |
| 8479977113 | 2018/06/06 | BRUNAL ABOGADOS & ASOCIADOS S.A.S. | 342506274 | 2018-05 | ICBF | INSTITUTO COLOMBIANO DE BIENESTAR FAMILIAR | \$1,000,000 | \$0 |
| 8479977113 | 2018/06/06 | BRUNAL ABOGADOS & ASOCIADOS S.A.S. | 342506274 | 2018-05 | MEN | MINISTERIO DE EDUCACION | \$1,000,000 | \$0 |
| 8479977113 | 2018/06/06 | BRUNAL ABOGADOS & ASOCIADOS S.A.S. | 342506274 | 2018-05 | SENA | SENA | \$1,000,000 | \$0 |
| 8478909927 | 2018/05/03 | BRUNAL ABOGADOS & ASOCIADOS S.A.S. | 334101975 | 2018-04 | AFP | PROTECCION | \$1,000,000 | \$160,000 |
| 8478909927 | 2018/05/03 | BRUNAL ABOGADOS & ASOCIADOS S.A.S. | 334101975 | 2018-04 | ARL | ARL SURA | \$1,000,000 | \$5,300 |
| 8478909927 | 2018/05/03 | BRUNAL ABOGADOS & ASOCIADOS S.A.S. | 334101975 | 2018-04 | CCF | COMFENALCO VALLE | \$1,000,000 | \$40,000 |
| 8478909927 | 2018/05/03 | BRUNAL ABOGADOS & ASOCIADOS S.A.S. | 334101975 | 2018-05 | EPS | COOMEVA | \$1,000,000 | \$40,000 |
| 8478909927 | 2018/05/03 | BRUNAL ABOGADOS & ASOCIADOS S.A.S. | 334101975 | 2018-04 | ESAP | ESCUELA DE ADMINISTRACION PUBLICA | \$1,000,000 | \$0 |
| 8478909927 | 2018/05/03 | BRUNAL ABOGADOS & ASOCIADOS S.A.S. | 334101975 | 2018-04 | ICBF | INSTITUTO COLOMBIANO DE BIENESTAR FAMILIAR | \$1,000,000 | \$0 |
| 8478909927 | 2018/05/03 | BRUNAL ABOGADOS & ASOCIADOS S.A.S. | 334101975 | 2018-04 | MEN | MINISTERIO DE EDUCACION | \$1,000,000 | \$0 |
| 8478909927 | 2018/05/03 | BRUNAL ABOGADOS & ASOCIADOS S.A.S. | 334101975 | 2018-04 | SENA | SENA | \$1,000,000 | \$0 |
| 8477771179 | 2018/04/04 | BRUNAL ABOGADOS & ASOCIADOS S.A.S. | 326705696 | 2018-03 | AFP | PROTECCION | \$1,000,000 | \$160,000 |



Historia Laboral

Nombre: ALEXANDRA NAYIBE BRUNAL OBREGON

CC 1067847529

| Clave Planilla | Fecha Pago | Empleador | Clave Pago | Periodo | Riesgo | Administradora | IBC | Total Aportes |
|----------------|------------|------------------------------------|------------|---------|--------|--|-------------|---------------|
| 8477771179 | 2018/04/04 | BRUNAL ABOGADOS & ASOCIADOS S.A.S. | 326705696 | 2018-03 | ARL | ARL SURA | \$1,000,000 | \$5,300 |
| 8477771179 | 2018/04/04 | BRUNAL ABOGADOS & ASOCIADOS S.A.S. | 326705696 | 2018-03 | CCF | COMFENALCO VALLE | \$1,000,000 | \$40,000 |
| 8477771179 | 2018/04/04 | BRUNAL ABOGADOS & ASOCIADOS S.A.S. | 326705696 | 2018-04 | EPS | COOMEVA | \$1,000,000 | \$40,000 |
| 8477771179 | 2018/04/04 | BRUNAL ABOGADOS & ASOCIADOS S.A.S. | 326705696 | 2018-03 | ESAP | ESCUELA DE ADMINISTRACION PUBLICA | \$1,000,000 | \$0 |
| 8477771179 | 2018/04/04 | BRUNAL ABOGADOS & ASOCIADOS S.A.S. | 326705696 | 2018-03 | ICBF | INSTITUTO COLOMBIANO DE BIENESTAR FAMILIAR | \$1,000,000 | \$0 |
| 8477771179 | 2018/04/04 | BRUNAL ABOGADOS & ASOCIADOS S.A.S. | 326705696 | 2018-03 | MEN | MINISTERIO DE EDUCACION | \$1,000,000 | \$0 |
| 8477771179 | 2018/04/04 | BRUNAL ABOGADOS & ASOCIADOS S.A.S. | 326705696 | 2018-03 | SENA | SENA | \$1,000,000 | \$0 |
| 8477203073 | 2018/03/07 | BRUNAL ABOGADOS & ASOCIADOS S.A.S. | 320037055 | 2018-02 | AFP | PROTECCION | \$1,000,000 | \$160,000 |
| 8477203073 | 2018/03/07 | BRUNAL ABOGADOS & ASOCIADOS S.A.S. | 320037055 | 2018-02 | ARL | ARL SURA | \$1,000,000 | \$5,300 |
| 8477203073 | 2018/03/07 | BRUNAL ABOGADOS & ASOCIADOS S.A.S. | 320037055 | 2018-02 | CCF | COMFENALCO VALLE | \$1,000,000 | \$40,000 |
| 8477203073 | 2018/03/07 | BRUNAL ABOGADOS & ASOCIADOS S.A.S. | 320037055 | 2018-03 | EPS | COOMEVA | \$1,000,000 | \$40,000 |
| 8477203073 | 2018/03/07 | BRUNAL ABOGADOS & ASOCIADOS S.A.S. | 320037055 | 2018-02 | ESAP | ESCUELA DE ADMINISTRACION PUBLICA | \$1,000,000 | \$0 |
| 8477203073 | 2018/03/07 | BRUNAL ABOGADOS & ASOCIADOS S.A.S. | 320037055 | 2018-02 | ICBF | INSTITUTO COLOMBIANO DE BIENESTAR FAMILIAR | \$1,000,000 | \$0 |
| 8477203073 | 2018/03/07 | BRUNAL ABOGADOS & ASOCIADOS S.A.S. | 320037055 | 2018-02 | MEN | MINISTERIO DE EDUCACION | \$1,000,000 | \$0 |
| 8477203073 | 2018/03/07 | BRUNAL ABOGADOS & ASOCIADOS S.A.S. | 320037055 | 2018-02 | SENA | SENA | \$1,000,000 | \$0 |
| 8475393392 | 2018/02/05 | BRUNAL ABOGADOS & ASOCIADOS S.A.S. | 312278251 | 2018-01 | AFP | PROTECCION | \$1,000,000 | \$160,000 |
| 8475393392 | 2018/02/05 | BRUNAL ABOGADOS & ASOCIADOS S.A.S. | 312278251 | 2018-01 | ARL | ARL SURA | \$1,000,000 | \$5,300 |
| 8475393392 | 2018/02/05 | BRUNAL ABOGADOS & ASOCIADOS S.A.S. | 312278251 | 2018-01 | CCF | COMFENALCO VALLE | \$1,000,000 | \$40,000 |
| 8475393392 | 2018/02/05 | BRUNAL ABOGADOS & ASOCIADOS S.A.S. | 312278251 | 2018-02 | EPS | COOMEVA | \$1,000,000 | \$40,000 |
| 8475393392 | 2018/02/05 | BRUNAL ABOGADOS & ASOCIADOS S.A.S. | 312278251 | 2018-01 | ESAP | ESCUELA DE ADMINISTRACION PUBLICA | \$1,000,000 | \$0 |
| 8475393392 | 2018/02/05 | BRUNAL ABOGADOS & ASOCIADOS S.A.S. | 312278251 | 2018-01 | ICBF | INSTITUTO COLOMBIANO DE BIENESTAR FAMILIAR | \$1,000,000 | \$0 |
| 8475393392 | 2018/02/05 | BRUNAL ABOGADOS & ASOCIADOS S.A.S. | 312278251 | 2018-01 | MEN | MINISTERIO DE EDUCACION | \$1,000,000 | \$0 |
| 8475393392 | 2018/02/05 | BRUNAL ABOGADOS & ASOCIADOS S.A.S. | 312278251 | 2018-01 | SENA | SENA | \$1,000,000 | \$0 |



Historia Laboral

Nombre: ALEXANDRA NAYIBE BRUNAL OBREGON

CC 1067847529

| Clave Planilla | Fecha Pago | Empleador | Clave Pago | Periodo | Riesgo | Administradora | IBC | Total Aportes |
|----------------|------------|------------------------------------|------------|---------|--------|--|-------------|---------------|
| 8474216718 | 2018/01/10 | BRUNAL ABOGADOS & ASOCIADOS S.A.S. | 306649055 | 2017-12 | AFP | PROTECCION | \$1,000,000 | \$160,000 |
| 8474216718 | 2018/01/10 | BRUNAL ABOGADOS & ASOCIADOS S.A.S. | 306649055 | 2017-12 | ARL | ARL SURA | \$1,000,000 | \$5,300 |
| 8474216718 | 2018/01/10 | BRUNAL ABOGADOS & ASOCIADOS S.A.S. | 306649055 | 2017-12 | CCF | COMFENALCO VALLE | \$1,000,000 | \$40,000 |
| 8474216718 | 2018/01/10 | BRUNAL ABOGADOS & ASOCIADOS S.A.S. | 306649055 | 2018-01 | EPS | COOMEVA | \$1,000,000 | \$40,000 |
| 8474216718 | 2018/01/10 | BRUNAL ABOGADOS & ASOCIADOS S.A.S. | 306649055 | 2017-12 | ESAP | ESCUELA DE ADMINISTRACION PUBLICA | \$1,000,000 | \$0 |
| 8474216718 | 2018/01/10 | BRUNAL ABOGADOS & ASOCIADOS S.A.S. | 306649055 | 2017-12 | ICBF | INSTITUTO COLOMBIANO DE BIENESTAR FAMILIAR | \$1,000,000 | \$0 |
| 8474216718 | 2018/01/10 | BRUNAL ABOGADOS & ASOCIADOS S.A.S. | 306649055 | 2017-12 | MEN | MINISTERIO DE EDUCACION | \$1,000,000 | \$0 |
| 8474216718 | 2018/01/10 | BRUNAL ABOGADOS & ASOCIADOS S.A.S. | 306649055 | 2017-12 | SENA | SENA | \$1,000,000 | \$0 |
| 8473154263 | 2017/12/04 | BRUNAL ABOGADOS & ASOCIADOS S.A.S. | 298814947 | 2017-11 | AFP | PROTECCION | \$1,000,000 | \$160,000 |
| 8473154263 | 2017/12/04 | BRUNAL ABOGADOS & ASOCIADOS S.A.S. | 298814947 | 2017-11 | ARL | ARL SURA | \$1,000,000 | \$5,300 |
| 8473154263 | 2017/12/04 | BRUNAL ABOGADOS & ASOCIADOS S.A.S. | 298814947 | 2017-11 | CCF | COMFENALCO VALLE | \$1,000,000 | \$40,000 |
| 8473154263 | 2017/12/04 | BRUNAL ABOGADOS & ASOCIADOS S.A.S. | 298814947 | 2017-12 | EPS | COOMEVA | \$1,000,000 | \$40,000 |
| 8473154263 | 2017/12/04 | BRUNAL ABOGADOS & ASOCIADOS S.A.S. | 298814947 | 2017-11 | ESAP | ESCUELA DE ADMINISTRACION PUBLICA | \$1,000,000 | \$0 |
| 8473154263 | 2017/12/04 | BRUNAL ABOGADOS & ASOCIADOS S.A.S. | 298814947 | 2017-11 | ICBF | INSTITUTO COLOMBIANO DE BIENESTAR FAMILIAR | \$1,000,000 | \$0 |
| 8473154263 | 2017/12/04 | BRUNAL ABOGADOS & ASOCIADOS S.A.S. | 298814947 | 2017-11 | MEN | MINISTERIO DE EDUCACION | \$1,000,000 | \$0 |
| 8473154263 | 2017/12/04 | BRUNAL ABOGADOS & ASOCIADOS S.A.S. | 298814947 | 2017-11 | SENA | SENA | \$1,000,000 | \$0 |
| 8472033198 | 2017/11/04 | BRUNAL ABOGADOS & ASOCIADOS S.A.S. | 292381700 | 2017-10 | AFP | PROTECCION | \$1,000,000 | \$160,000 |
| 8472033198 | 2017/11/04 | BRUNAL ABOGADOS & ASOCIADOS S.A.S. | 292381700 | 2017-10 | ARL | ARL SURA | \$1,000,000 | \$5,300 |
| 8472033198 | 2017/11/04 | BRUNAL ABOGADOS & ASOCIADOS S.A.S. | 292381700 | 2017-10 | CCF | COMFENALCO VALLE | \$1,000,000 | \$40,000 |
| 8472033198 | 2017/11/04 | BRUNAL ABOGADOS & ASOCIADOS S.A.S. | 292381700 | 2017-11 | EPS | COOMEVA | \$1,000,000 | \$40,000 |
| 8472033198 | 2017/11/04 | BRUNAL ABOGADOS & ASOCIADOS S.A.S. | 292381700 | 2017-10 | ESAP | ESCUELA DE ADMINISTRACION PUBLICA | \$1,000,000 | \$0 |
| 8472033198 | 2017/11/04 | BRUNAL ABOGADOS & ASOCIADOS S.A.S. | 292381700 | 2017-10 | ICBF | INSTITUTO COLOMBIANO DE BIENESTAR FAMILIAR | \$1,000,000 | \$0 |
| 8472033198 | 2017/11/04 | BRUNAL ABOGADOS & ASOCIADOS S.A.S. | 292381700 | 2017-10 | MEN | MINISTERIO DE EDUCACION | \$1,000,000 | \$0 |



Historia Laboral

Nombre: ALEXANDRA NAYIBE BRUNAL OBREGON

CC 1067847529

| Clave Planilla | Fecha Pago | Empleador | Clave Pago | Periodo | Riesgo | Administradora | IBC | Total Aportes |
|----------------|------------|------------------------------------|------------|---------|--------|--|-------------|---------------|
| 8472033198 | 2017/11/04 | BRUNAL ABOGADOS & ASOCIADOS S.A.S. | 292381700 | 2017-10 | SENA | SENA | \$1,000,000 | \$0 |
| 8470927071 | 2017/10/04 | BRUNAL ABOGADOS & ASOCIADOS S.A.S. | 286152810 | 2017-09 | AFP | PROTECCION | \$1,000,000 | \$160,000 |
| 8470927071 | 2017/10/04 | BRUNAL ABOGADOS & ASOCIADOS S.A.S. | 286152810 | 2017-09 | ARL | ARL SURA | \$1,000,000 | \$5,300 |
| 8470927071 | 2017/10/04 | BRUNAL ABOGADOS & ASOCIADOS S.A.S. | 286152810 | 2017-09 | CCF | COMFENALCO VALLE | \$1,000,000 | \$40,000 |
| 8470927071 | 2017/10/04 | BRUNAL ABOGADOS & ASOCIADOS S.A.S. | 286152810 | 2017-10 | EPS | COOMEVA | \$1,000,000 | \$40,000 |
| 8470927071 | 2017/10/04 | BRUNAL ABOGADOS & ASOCIADOS S.A.S. | 286152810 | 2017-09 | ESAP | ESCUELA DE ADMINISTRACION PUBLICA | \$1,000,000 | \$0 |
| 8470927071 | 2017/10/04 | BRUNAL ABOGADOS & ASOCIADOS S.A.S. | 286152810 | 2017-09 | ICBF | INSTITUTO COLOMBIANO DE BIENESTAR FAMILIAR | \$1,000,000 | \$0 |
| 8470927071 | 2017/10/04 | BRUNAL ABOGADOS & ASOCIADOS S.A.S. | 286152810 | 2017-09 | MEN | MINISTERIO DE EDUCACION | \$1,000,000 | \$0 |
| 8470927071 | 2017/10/04 | BRUNAL ABOGADOS & ASOCIADOS S.A.S. | 286152810 | 2017-09 | SENA | SENA | \$1,000,000 | \$0 |
| 8469750476 | 2017/09/06 | BRUNAL ABOGADOS & ASOCIADOS S.A.S. | 280391784 | 2017-08 | AFP | PROTECCION | \$1,000,000 | \$160,000 |
| 8469750476 | 2017/09/06 | BRUNAL ABOGADOS & ASOCIADOS S.A.S. | 280391784 | 2017-08 | ARL | ARL SURA | \$1,000,000 | \$5,300 |
| 8469750476 | 2017/09/06 | BRUNAL ABOGADOS & ASOCIADOS S.A.S. | 280391784 | 2017-08 | CCF | COMFENALCO VALLE | \$1,000,000 | \$40,000 |
| 8469750476 | 2017/09/06 | BRUNAL ABOGADOS & ASOCIADOS S.A.S. | 280391784 | 2017-09 | EPS | COOMEVA | \$1,000,000 | \$40,000 |
| 8469750476 | 2017/09/06 | BRUNAL ABOGADOS & ASOCIADOS S.A.S. | 280391784 | 2017-08 | ESAP | ESCUELA DE ADMINISTRACION PUBLICA | \$1,000,000 | \$0 |
| 8469750476 | 2017/09/06 | BRUNAL ABOGADOS & ASOCIADOS S.A.S. | 280391784 | 2017-08 | ICBF | INSTITUTO COLOMBIANO DE BIENESTAR FAMILIAR | \$1,000,000 | \$0 |
| 8469750476 | 2017/09/06 | BRUNAL ABOGADOS & ASOCIADOS S.A.S. | 280391784 | 2017-08 | MEN | MINISTERIO DE EDUCACION | \$1,000,000 | \$0 |
| 8469750476 | 2017/09/06 | BRUNAL ABOGADOS & ASOCIADOS S.A.S. | 280391784 | 2017-08 | SENA | SENA | \$1,000,000 | \$0 |
| 8469239198 | 2017/08/10 | BRUNAL ABOGADOS & ASOCIADOS S.A.S. | 275092538 | 2017-07 | AFP | PROTECCION | \$1,000,000 | \$160,000 |
| 8469239198 | 2017/08/10 | BRUNAL ABOGADOS & ASOCIADOS S.A.S. | 275092538 | 2017-07 | ARL | ARL SURA | \$1,000,000 | \$5,300 |
| 8469239198 | 2017/08/10 | BRUNAL ABOGADOS & ASOCIADOS S.A.S. | 275092538 | 2017-07 | CCF | COMFENALCO VALLE | \$1,000,000 | \$40,000 |
| 8469239198 | 2017/08/10 | BRUNAL ABOGADOS & ASOCIADOS S.A.S. | 275092538 | 2017-08 | EPS | COOMEVA | \$1,000,000 | \$40,000 |
| 8469239198 | 2017/08/10 | BRUNAL ABOGADOS & ASOCIADOS S.A.S. | 275092538 | 2017-07 | ESAP | ESCUELA DE ADMINISTRACION PUBLICA | \$1,000,000 | \$0 |
| 8469239198 | 2017/08/10 | BRUNAL ABOGADOS & ASOCIADOS S.A.S. | 275092538 | 2017-07 | ICBF | INSTITUTO COLOMBIANO DE BIENESTAR FAMILIAR | \$1,000,000 | \$0 |



Historia Laboral

Nombre: ALEXANDRA NAYIBE BRUNAL OBREGON

CC 1067847529

| Clave Planilla | Fecha Pago | Empleador | Clave Pago | Periodo | Riesgo | Administradora | IBC | Total Aportes |
|----------------|------------|------------------------------------|------------|---------|--------|--|-------------|---------------|
| 8469239198 | 2017/08/10 | BRUNAL ABOGADOS & ASOCIADOS S.A.S. | 275092538 | 2017-07 | MEN | MINISTERIO DE EDUCACION | \$1,000,000 | \$0 |
| 8469239198 | 2017/08/10 | BRUNAL ABOGADOS & ASOCIADOS S.A.S. | 275092538 | 2017-07 | SENA | SENA | \$1,000,000 | \$0 |
| 8468180572 | 2017/07/07 | BRUNAL ABOGADOS & ASOCIADOS S.A.S. | 268658952 | 2017-06 | AFP | PROTECCION | \$1,000,000 | \$160,000 |
| 8468180572 | 2017/07/07 | BRUNAL ABOGADOS & ASOCIADOS S.A.S. | 268658952 | 2017-06 | ARL | ARL SURA | \$1,000,000 | \$5,300 |
| 8468180572 | 2017/07/07 | BRUNAL ABOGADOS & ASOCIADOS S.A.S. | 268658952 | 2017-06 | CCF | COMFENALCO VALLE | \$1,000,000 | \$40,000 |
| 8468180572 | 2017/07/07 | BRUNAL ABOGADOS & ASOCIADOS S.A.S. | 268658952 | 2017-07 | EPS | COOMEVA | \$1,000,000 | \$40,000 |
| 8468180572 | 2017/07/07 | BRUNAL ABOGADOS & ASOCIADOS S.A.S. | 268658952 | 2017-06 | ESAP | ESCUELA DE ADMINISTRACION PUBLICA | \$1,000,000 | \$0 |
| 8468180572 | 2017/07/07 | BRUNAL ABOGADOS & ASOCIADOS S.A.S. | 268658952 | 2017-06 | ICBF | INSTITUTO COLOMBIANO DE BIENESTAR FAMILIAR | \$1,000,000 | \$0 |
| 8468180572 | 2017/07/07 | BRUNAL ABOGADOS & ASOCIADOS S.A.S. | 268658952 | 2017-06 | MEN | MINISTERIO DE EDUCACION | \$1,000,000 | \$0 |
| 8468180572 | 2017/07/07 | BRUNAL ABOGADOS & ASOCIADOS S.A.S. | 268658952 | 2017-06 | SENA | SENA | \$1,000,000 | \$0 |
| 8467122544 | 2017/06/07 | BRUNAL ABOGADOS & ASOCIADOS S.A.S. | 262937960 | 2017-05 | AFP | PROTECCION | \$1,000,000 | \$160,000 |
| 8467122544 | 2017/06/07 | BRUNAL ABOGADOS & ASOCIADOS S.A.S. | 262937960 | 2017-05 | ARL | ARL SURA | \$1,000,000 | \$5,300 |
| 8467122544 | 2017/06/07 | BRUNAL ABOGADOS & ASOCIADOS S.A.S. | 262937960 | 2017-05 | CCF | COMFENALCO VALLE | \$1,000,000 | \$40,000 |
| 8467122544 | 2017/06/07 | BRUNAL ABOGADOS & ASOCIADOS S.A.S. | 262937960 | 2017-06 | EPS | COOMEVA | \$1,000,000 | \$40,000 |
| 8467122544 | 2017/06/07 | BRUNAL ABOGADOS & ASOCIADOS S.A.S. | 262937960 | 2017-05 | ESAP | ESCUELA DE ADMINISTRACION PUBLICA | \$1,000,000 | \$0 |
| 8467122544 | 2017/06/07 | BRUNAL ABOGADOS & ASOCIADOS S.A.S. | 262937960 | 2017-05 | ICBF | INSTITUTO COLOMBIANO DE BIENESTAR FAMILIAR | \$1,000,000 | \$0 |
| 8467122544 | 2017/06/07 | BRUNAL ABOGADOS & ASOCIADOS S.A.S. | 262937960 | 2017-05 | MEN | MINISTERIO DE EDUCACION | \$1,000,000 | \$0 |
| 8467122544 | 2017/06/07 | BRUNAL ABOGADOS & ASOCIADOS S.A.S. | 262937960 | 2017-05 | SENA | SENA | \$1,000,000 | \$0 |
| 8466036698 | 2017/05/09 | BRUNAL ABOGADOS & ASOCIADOS S.A.S. | 257554721 | 2017-04 | AFP | PROTECCION | \$1,000,000 | \$160,000 |
| 8466036698 | 2017/05/09 | BRUNAL ABOGADOS & ASOCIADOS S.A.S. | 257554721 | 2017-04 | ARL | ARL SURA | \$1,000,000 | \$5,300 |
| 8466036698 | 2017/05/09 | BRUNAL ABOGADOS & ASOCIADOS S.A.S. | 257554721 | 2017-04 | CCF | COMFENALCO VALLE | \$1,000,000 | \$40,000 |
| 8466036698 | 2017/05/09 | BRUNAL ABOGADOS & ASOCIADOS S.A.S. | 257554721 | 2017-05 | EPS | COOMEVA | \$1,000,000 | \$40,000 |
| 8466036698 | 2017/05/09 | BRUNAL ABOGADOS & ASOCIADOS S.A.S. | 257554721 | 2017-04 | ESAP | ESCUELA DE ADMINISTRACION PUBLICA | \$1,000,000 | \$0 |



Historia Laboral

Nombre: ALEXANDRA NAYIBE BRUNAL OBREGON

CC 1067847529

| Clave Planilla | Fecha Pago | Empleador | Clave Pago | Periodo | Riesgo | Administradora | IBC | Total Aportes |
|----------------|------------|------------------------------------|------------|---------|--------|--|-------------|---------------|
| 8466036698 | 2017/05/09 | BRUNAL ABOGADOS & ASOCIADOS S.A.S. | 257554721 | 2017-04 | ICBF | INSTITUTO COLOMBIANO DE BIENESTAR FAMILIAR | \$1,000,000 | \$0 |
| 8466036698 | 2017/05/09 | BRUNAL ABOGADOS & ASOCIADOS S.A.S. | 257554721 | 2017-04 | MEN | MINISTERIO DE EDUCACION | \$1,000,000 | \$0 |
| 8466036698 | 2017/05/09 | BRUNAL ABOGADOS & ASOCIADOS S.A.S. | 257554721 | 2017-04 | SENA | SENA | \$1,000,000 | \$0 |
| 8464305747 | 2017/04/05 | BRUNAL ABOGADOS & ASOCIADOS S.A.S. | 251216915 | 2017-03 | AFP | PROTECCION | \$600,000 | \$96,000 |
| 8464305747 | 2017/04/05 | BRUNAL ABOGADOS & ASOCIADOS S.A.S. | 251216915 | 2017-03 | ARL | ARL SURA | \$600,000 | \$3,200 |
| 8464305747 | 2017/04/05 | BRUNAL ABOGADOS & ASOCIADOS S.A.S. | 251216915 | 2017-03 | CCF | COMFENALCO VALLE | \$600,000 | \$24,000 |
| 8464305747 | 2017/04/05 | BRUNAL ABOGADOS & ASOCIADOS S.A.S. | 251216915 | 2017-04 | EPS | COOMEVA | \$600,000 | \$24,000 |
| 8464305747 | 2017/04/05 | BRUNAL ABOGADOS & ASOCIADOS S.A.S. | 251216915 | 2017-03 | ESAP | ESCUELA DE ADMINISTRACION PUBLICA | \$600,000 | \$0 |
| 8464305747 | 2017/04/05 | BRUNAL ABOGADOS & ASOCIADOS S.A.S. | 251216915 | 2017-03 | ICBF | INSTITUTO COLOMBIANO DE BIENESTAR FAMILIAR | \$600,000 | \$0 |
| 8464305747 | 2017/04/05 | BRUNAL ABOGADOS & ASOCIADOS S.A.S. | 251216915 | 2017-03 | MEN | MINISTERIO DE EDUCACION | \$600,000 | \$0 |
| 8464305747 | 2017/04/05 | BRUNAL ABOGADOS & ASOCIADOS S.A.S. | 251216915 | 2017-03 | SENA | SENA | \$600,000 | \$0 |

Caso comercial

2 mensajes

Brunal Abogados & Asociados <brunalabogados@gmail.com>
Para: hramirez@salazarramirez.com

21 de septiembre de 2018, 10:57

Estimada Heidy,

Hemos recibido un caso referente un contrato de arrendamiento con el Centro Comercial Alfaguara, que al parecer fue terminado irregularmente.

Quisiera saber si te encuentras interesada en que te presente el caso y si actualmente no tienes ningún tipo de impedimento, conflicto de interés o cualquier circunstancia que te impida llevar adelante el mismo.

En caso de tener respuesta positiva de tu parte en el sentido de poder tomar el caso referido, te enviaría la información del caso para que evalúes su viabilidad y si hay caso me presentes tu propuesta económica.

Quedo muy atenta. Saludos.

Alexandra Brunal Obregón :: Abogada
Brunal Abogados & Asociados :: Cra 4 # 10-44 Oficina 906:: Cali, Colombia



tel: (57 2) 397.6163 / 396.1832 cel: (57) 300.300.9859 / 318.316.5321
e-mail: abrunal@brunalabogados.com web: www.brunalabogados.com

Heidy Ramírez Daccach <hramirez@salazarramirez.com>
Para: Brunal Abogados & Asociados <brunalabogados@gmail.com>

24 de septiembre de 2018, 10:00

Buenos días,

Yo podría atender el caso como persona natural.

Quedo atenta,



WWW.SALAZARRAMIREZ.COM

***** AVISO LEGAL ***** Este mensaje es solamente para la persona a la que va dirigido. Puede contener información confidencial o legalmente protegida. No hay renuncia a la confidencialidad o privilegio por cualquier transmisión mala/erronea. Si usted ha recibido este mensaje por error, le rogamos que borre de su sistema inmediatamente el mensaje así como todas sus copias, destruya todas las copias del mismo de su disco duro y notifique al remitente. No debe, directa o indirectamente, usar, revelar, distribuir, imprimir o copiar ninguna de las partes de este mensaje si no es usted el destinatario. Cualquier opinión expresada en este mensaje proviene del remitente, excepto cuando el mensaje establezca lo contrario y el remitente este autorizado para establecer que dichas opiniones provienen de Salazar Ramírez Abogados. Notese que el correo electrónico vía Internet no permite asegurar ni la confidencialidad de los mensajes que se transmiten ni la correcta recepción de los mismos. En el caso de que el destinatario de este mensaje no consintiera la utilización del correo electrónico vía Internet, rogamos lo ponga en nuestro conocimiento de manera inmediata.

***** DISCLAIMER ***** This message is intended exclusively for the named person. It may contain confidential, proprietary or legally privileged information. No confidentiality or privilege is waived or lost by any mistransmission. If you receive this message in error, please immediately delete it and all copies of it from your system, destroy any hard copies of it and notify the sender. You must not, directly or indirectly, use, disclose, distribute, print, or copy any part of this message if you are not the intended recipient. Any views expressed in this message are those of the individual sender, except where the message states otherwise and the sender is authorised to state them to be the views of Salazar Ramírez Abogados. Please note that internet e-mail neither guarantees the confidentiality nor the proper receipt of the message sent. If the addressee of this message does not consent to the use of internet e-mail, please communicate it to us immediately.

[El texto citado está oculto]

Caso Andrés Yuseth Erazo Bravo | Brunal Abogados

Heidy Ramírez Daccach <hramirez@salazarramirez.com>
Para: Brunal Abogados & Asociados <brunalabogados@gmail.com>

1 de octubre de 2018, 12:52

Buenos días,
Adjunto la propuesta de servicios legales, como **HEIDY RAMIREZ DACCACH - PERSONA NATURAL**.
Att.



WWW.SALAZARRAMIREZ.COM

***** AVISO LEGAL ***** Este mensaje es solamente para la persona a la que va dirigido. Puede contener información confidencial o legalmente protegida. No hay renuncia a la confidencialidad o privilegio por cualquier transmisión mala/erronea. Si usted ha recibido este mensaje por error, le rogamos que borre de su sistema inmediatamente el mensaje así como todas sus copias, destruya todas las copias del mismo de su disco duro y notifique al remitente. No debe, directa o indirectamente, usar, revelar, distribuir, imprimir o copiar ninguna de las partes de este mensaje si no es usted el destinatario. Cualquier opinión expresada en este mensaje proviene del remitente, excepto cuando el mensaje establezca lo contrario y el remitente este autorizado para establecer que dichas opiniones provienen de Salazar Ramírez Abogados. Notese que el correo electrónico vía Internet no permite asegurar ni la confidencialidad de los mensajes que se transmiten ni la correcta recepción de los mismos. En el caso de que el destinatario de este mensaje no consintiera la utilización del correo electrónico vía Internet, rogamos lo ponga en nuestro conocimiento de manera inmediata.

***** DISCLAIMER ***** This message is intended exclusively for the named person. It may contain confidential, proprietary or legally privileged information. No confidentiality or privilege is waived or lost by any mistransmission. If you receive this message in error, please immediately delete it and all copies of it from your system, destroy any hard copies of it and notify the sender. You must not, directly or indirectly, use, disclose, distribute, print, or copy any part of this message if you are not the intended recipient. Any views expressed in this message are those of the individual sender, except where the message states otherwise and the sender is authorised to state them to be the views of Salazar Ramírez Abogados. Please note that internet e-mail neither guarantees the confidentiality nor the proper receipt of the message sent. If the addressee of this message does not consent to the use of internet e-mail, please communicate it to us immediately.

[El texto citado está oculto]

 **PROPUESTA DE SERVICIOS ANDRÉS YUSETH ERAZO BRAVO.docx**
62K

Privado & Confidencial
Santiago de Cali, 28 de septiembre de 2018

Señores
BRUNAL ASOCIADOS S.A.S.

Me complace poner a consideración la siguiente propuesta de servicios legales, quedando a su completa disposición para atender cualquier inquietud al respecto.

Todos los servicios que presto parten de la premisa de brindar asesorías que vayan más allá del cumplimiento normativo, por lo que confió en que los resultados del trabajo superarán sus expectativas de calidad técnica, profesional y de servicio.

Además, estoy segura que con nuestros servicios estoy desencadenando su potencial como negocio, entregándome a sus asuntos legales con toda mi reputación y profesionalismo para robustecer el ambiente de control y convertirme en la segunda línea de defensa de su organización.

Cordialmente,

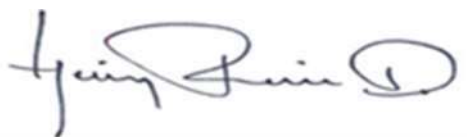

HEIDY RAMIREZ DACCACH

SU VISIÓN ES MI COMPROMISO,

SU MISIÓN, MI RETO

ANTECEDENTES

De acuerdo a la documentación que nos han compartido, de manera objetiva se puede entender que existen dos relaciones contractuales entre el CENTRO COMERCIAL ALFAGUARA P.H. y ANDRÉS YUSETH ERAZO BRAVO propietario del establecimiento de Comercio "LITTLE DRIVERS" que son:

1. CONTRATO DE ARRENDAMIENTO

| | |
|----------------------|---|
| FECHA DE INICIO | 1 de julio 2012 |
| FECHA DE TERMINACIÓN | 30 junio de 2013 |
| OBJETO | <i>"Mediante el presente contrato EL ARRENDADOR concede AL ARRENDATARIO el goce del kiosko de madera 2x2 (M2) propiedad del Centro Comercial Alfaguara P.H. que se ubicará en un área de zona común que determine unilateralmente EL ARRENDADOR de acuerdo con el reglamento de la copropiedad, las políticas impartidas por la Asamblea general o el consejo de administración sobre el uso de zonas comunes ubicación que podrá ser cambiada en cualquier momento por EL ARRENDADOR sin que por este hecho se pueda demandar indemnización de perjuicios, a los cuales renuncia desde ya EL ARRENDATARIO"</i> |
| CANON | \$ 150.000 más IVA |
| ÁREA | <i>kiosko de madera 2x2 (M2) propiedad del Centro Comercial Alfaguara P.H.</i> |

2. CONTRATO PRIVADO DE CONCESIÓN

| | |
|----------------------|--|
| FECHA DE INICIO | 1 JULIO DE 2012 |
| FECHA DE TERMINACIÓN | 1 JULIO DE 2013 |
| OBJETO | <i>"LA CONCEDENTE, confiere a LA CONCESIONARIA autorización para ubicar en un espacio de zona común de propiedad del Centro Comercial Alfaguara P.H., un espacio destinado al servicio de juegos y diversión Little Drivers denominado en el que se ubicará en un área de zona común que determine unilateralmente la CONCEDENTE de acuerdo con el reglamento de copropiedad, las políticas impartidas por la asamblea general o el consejo de administración sobre el uso de zonas comunes ubicación que podrá ser cambiada en cualquier momento por el CONCEDENTE, sin que por este hecho se pueda demandar indemnización de perjuicio, a los cuales renuncia desde ya la CONCESIONARIA"</i> |
| CONTRAPRESTACIÓN | \$ 181.436 más IVA |

En desarrollo de dichos contratos se presentaron las situaciones que se relatan a continuación en orden cronológico:

- 1.1. El 29 de junio de 2012 entre ANDRÉS YUSETH ERAZO BRAVO y el CENTRO COMERCIAL ALFAGUARA P.H. se suscribió un contrato privado de concesión.
- 1.2. Posteriormente el 16 de julio de 2012 entre ANDRÉS YUSETH ERAZO BRAVO y el CENTRO COMERCIAL ALFAGUARA P.H. se suscribió un segundo contrato de arrendamiento de kiosco en zona común por el término de un año.
- 1.3. El 3 de agosto de 2015 la administración del CENTRO COMERCIAL ALFAGUARA P.H. envió una comunicación al señor ANDRÉS YUSETH ERAZO BRAVO en la cual se le informa:

“Con la presente queremos informar que a partir del 21 de agosto del 2015 será reubicada la zona donde viene desempeñando su actividad comercial debido a que este espacio es requerido para los parqueaderos.

Agradecemos su colaboración y comprensión en este proyecto para el crecimiento del Centro Comercial y queremos seguir contando con usted como parte de la familia alfaguara”.

- 1.4. El 7 de octubre de 2015 el señor ANDRÉS YUSETH ERAZO BRAVO responde la comunicación del 3 de agosto de 2015, donde manifestó no estar de acuerdo con los espacios ofertados por el Centro Comercial Alfaguara y también indico que el contrato de concesión en realidad era un contrato de arrendamiento. En relación con sus solicitudes expuso querer continuar con la actividad comercial en el lugar inicialmente asignado o en su defecto solicitar la compensación o indemnización.

Adicionalmente en el mismo escrito manifestó que los espacios comerciales ofertados por la administración portal plazoleta oriental y occidental no eran adecuados para la realización de la actividad comercial.

- 1.5. En escrito fechado del 3 de noviembre de 2015 el Centro Comercial Alfaguara termina el CONTRATO DE ARRENDAMIENTO al señor ANDRÉS YUSETH ERAZO BRAVO, en donde además le solicita la entrega del kiosco de madera el 20 de noviembre de 2015. Es decir, que se le concedieron 17 días contados a partir de la fecha de recibo de la comunicación hasta la fecha de entrega.

- 1.6. El 28 de junio de 2016 el Centro Comercial Alfaguara envía comunicación al señor ANDRÉS YUSETH ERAZO BRAVO en donde se le informa:

“Le informamos que el día 29 de junio de 2016, se vence el contrato de zona común del parqueadero, el cual no vamos a RENOVAR. Le pedimos muy amablemente entregar las zonas que usted tiene contratadas el 30 de junio, además de estar al día en el pago del arriendo.”

- 1.7. En el escrito del 7 de julio de 2016 el señor ANDRÉS YUSETH ERAZO BRAVO da respuesta a la comunicación enviada por el Centro Comercial el 28 de junio de 2016, en la cual manifiesta que la terminación del contrato viola sus derechos, esto teniendo en cuenta que el arrendatario declara que el arriendo se viene dando desde el año 1999.

En el mismo escrito el señor Andrés mencionó que había sido sujeto de acosos administrativos así:

“... agravado con los continuos “acosos administrativos” para abandonar el centro, como la orden dada a los guardas de vigilancia para que no se me deje ingresar el día 29 de junio del presente año. Cuento con la prueba de audio correspondiente del Guarda Ordoñez que me insta a no volver al Centro a realizar mi actividad laboral y comercial. El principio del debido proceso, obviamente, también se ve preterido con la decisión, en la medida en que no se me ha dado un preaviso que garantice la planeación de mi proyecto comercial y de vida.”

- 1.8. EL CENTRO COMERCIAL ALFAGUARA P.H. el 10 de octubre de 2016 responde indicando entre otros lo que se transcribe a continuación:

“Al respecto, me permito manifestarle que, de acuerdo con la revisión que se hizo del archivo del centro comercial y con la información suministrada por los asesores jurídicos, relativa a varias conversaciones que se han mantenido con usted, se encuentra que su contrato está efectivamente prorrogado desde el mes de junio de 2016 y hasta el día 30 de junio de 2017, obedeciendo a las prórrogas automáticas que se han venido generando desde el año 2013 y que corresponden a las manifestaciones tacitas de las partes, tal como usted lo manifiesta en el escrito del que trata esta comunicación.”

Pero adicionalmente se manifestó que el área dada se encuentra en estado de abandono tal y como se transcribe a continuación:

“Con lo anterior, y dada la información del personal de seguridad del centro comercial se evidencia que su establecimiento comercial no se encuentra actualmente en operación, y que éste aparenta estar en estado de abandono desde el mes de junio de 2016.

Por lo tanto, y en concordancia con la cláusula Décima Cuarta del clausulado contractual, se le hace un llamado para reanudar su actividad comercial en un lapso de 5 días hábiles, so pena de

que se considere el lugar de la concesión abandonando y se efectúe el retiro de los elementos dejados por usted en la zona común, y por lo tanto, se de la terminación del contrato de concesión.”

Lo anterior en ajuste a lo definido en la CLÁUSULA DÉCIMA CUARTA del CONTRATO PRIVADO DE CONCESIÓN que dice:

“ABANDONO.- LA CONCESIONARIA faculta expresamente al CONCEDENTE, para retirar la zona de juegos de la zona común, con el solo requisito de la presencia de dos testigos, en procura de evitar el deterioro de la misma, cuando esta permanezca abandonado por más de cinco (5) días.”

- 1.9. Por último, el 20 de diciembre de 2016 el CENTRO COMERCIAL ALFAGUARA P.H. le informa al señor ANDRÉS YUSETH ERAZO BRAVO lo siguiente:

“En relación a la ausencia de respuesta u acción de su parte, relativa al comunicado enviado el día 10 de octubre de 2016, de referencia Operación mercantil en zona común del centro comercial, en el cual se le instaba a la reanudación de su actividad comercial, en un lapso de 5 días hábiles al recibo de la comunicación, se le manifiesta que es urgente que realice el retiro de los elementos dejados en abandono en zona común del centro comercial.

Por lo anterior, se le notifica que los carros infantiles y todos sus elementos adicionales deberán ser retirados de la propiedad privada del centro comercial en un lapso de 5 días hábiles al recibo de esta comunicación, de lo contrario el centro comercial deberá hacerse cargo de estos elementos, pues están ocasionando acumulación de suciedad, animales y obstruyen espacio de zona común de la copropiedad.”

OBJETO

Proponemos a partir de la documentación aportada la elaboración de un DIAGNOSTICO LEGAL cuyo alcance es:

1. Analizar el comportamiento de las prórrogas de ambos contratos.
2. Análisis de los escritos de terminación frente a los términos de ley.
3. Valoración de pruebas tendientes a demostrar un eventual incumplimiento por parte del Centro Comercial.
4. Análisis de las circunstancias de tiempo, modo y lugar para determinar si es viable la recolección documental por medio de la cual se pretenda demostrar el incumplimiento del contrato al no permitírsele entrar a trabajar y realizar sus labores.

5. Definición de la estrategia jurídica y costos de la misma.
6. Calculo de la eventual indemnización si a ello hubiere lugar.
7. Proyección de una comunicación escrita por medio de la cual se requiera al Centro Comercial para que concilie la suma que se estime pertinente por los daños y perjuicios ocasionados con la terminación de los contratos y el acoso administrativo, siempre y cuando se haya conceptuado favorablemente la viabilidad frente a la acción legal.

VALOR DE LA PROPUESTA

Proponemos la suma de \$1.800.000 por el estudio y elaboración del diagnóstico, cuyo alcance está definido en el objeto de la presente propuesta.

Los honorarios deberán consignarse con la aceptación de la propuesta la cuenta de ahorros No. **810 757846 – 27** de Bancolombia a nombre de Heidy Ramírez Daccach y enviar el recibo de consignación al correo electrónico hrdabogada@hotmail.com o en efectivo en la Calle 36N # 6A-65 Of. 1513.

BENEFICIOS ESPERADOS CON LA ASESORÍA JURÍDICA

1. Podrá cuantificar cuales son los costos y gastos de una intervención legal y cuáles serían sus expectativas en un proceso judicial si a ello hubiere lugar.
2. Definición de la estrategia legal a seguir, definición de las acciones legales y la probabilidad de éxito de la misma.

RESPUESTA AL DERECHO DE PETICIÓN PRESENTADO POR BRUNAL ABOGADOS & ASOCIADOS S.A.S.

Deisy Gonzalez <asistenteadministrativa@ccalfaguara.com>

3 de agosto de 2021, 15:43

Para: des02csdjvalle@cendoj.ramajudicial.gov.co, ssdisvalle@cendoj.ramajudicial.gov.co, juridico@brunalabogados.com, GERMAN ALFREDO BASTIDAS <gerencia@ccalfaguara.com>, Isabela Ibarra Ibañez <abogadocomercial@pantojaleon.com>, Miguel Santiago Pantoja León <miguel@pantojaleon.com>

Jamundí, 03 de agosto de 2021.

SEÑORA

ALEXANDRA NAYIBE BRUNAL OBREGÓN
REPRESENTANTE LEGAL
BRUNAL ABOGADOS & ASOCIADOS S.A.S.

ASUNTO: RESPUESTA AL DERECHO DE PETICIÓN DE INFORMACIÓN PRESENTADO EL MARTES 27 DE JULIO DE 2021.

Reciba un cordial saludo.

El **CENTRO COMERCIAL ALFAGUARA P.H.**, en cumplimiento del derecho constitucional que le asiste a su representada, referente a la presentación de peticiones respetuosas por motivo de interés particular o general, respetuosamente se permite manifestarse en relación a su solicitud tendiente a certificar:

"que la firma BRUNAL ABOGADOS & ASOCIADOS S.A.S. o alguno de sus abogados nunca ha asesorado, patrocinado o representado legalmente al CENTRO COMERCIAL ALFAGUARA P.H. en defensa de sus intereses en ningún asunto administrativo, legal, judicial, jurisdiccional o de cualquier otra índole."

Aclarando lo siguiente, si bien el **CENTRO COMERCIAL ALFAGUARA P.H.** desconoce la identidad de todos los abogados vinculados con la Firma a la cual representa. Es correcto afirmar que la copropiedad horizontal nunca ha recibido asesoría o acompañamiento legal, ni representación extrajudicial, judicial y administrativa de algún tipo, de la mencionada Firma de Abogados.

Así las cosas, esperamos dar respuesta satisfactoria a su solicitud.

Atentamente,

GERMÁN BASTIDAS BÁRCENAS
GERENTE
CENTRO COMERCIAL ALFAGUARA P.H.

 **CONTESTACIÓN AL D. PETICIÓN REF. BRUNAL ABOGADOS_.pdf**
412K

Jamundí, 03 de agosto de 2021.

SEÑORA
ALEXANDRA NAYIBE BRUNAL OBREGÓN
REPRESENTANTE LEGAL
BRUNAL ABOGADOS & ASOCIADOS S.A.S.

ASUNTO: RESPUESTA AL DERECHO DE PETICIÓN DE INFORMACIÓN PRESENTADO EL MARTES 27 DE JULIO DE 2021.

Reciba un cordial saludo.

El **CENTRO COMERCIAL ALFAGUARA P.H.**, en cumplimiento del derecho constitucional que le asiste a su representada, referente a la presentación de peticiones respetuosas por motivo de interés particular o general, respetuosamente se permite manifestarse en relación a su solicitud tendiente a certificar:

"que la firma BRUNAL ABOGADOS & ASOCIADOS S.A.S. o alguno de sus abogados nunca ha asesorado, patrocinado o representado legalmente al CENTRO COMERCIAL ALFAGUARA P.H. en defensa de sus intereses en ningún asunto administrativo, legal, judicial, jurisdiccional o de cualquier otra índole."

Aclarando lo siguiente, si bien el **CENTRO COMERCIAL ALFAGUARA P.H.** desconoce la identidad de todos los abogados vinculados con la Firma a la cual representa. Es correcto afirmar que la copropiedad horizontal nunca ha recibido asesoría o acompañamiento legal, ni representación extrajudicial, judicial y administrativa de algún tipo, de la mencionada Firma de Abogados.

Así las cosas, esperamos dar respuesta satisfactoria a su solicitud.

Atentamente,

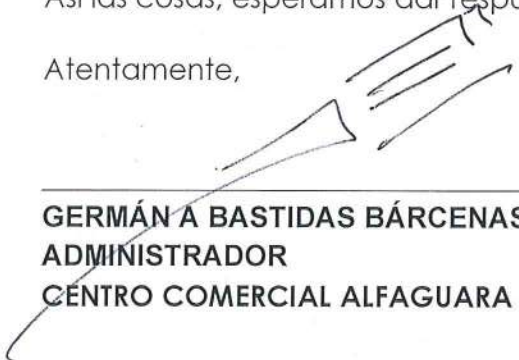

GERMÁN A BASTIDAS BÁRCENAS.
ADMINISTRADOR
CENTRO COMERCIAL ALFAGUARA P.H.

BRUNAL ABOGADOS & ASOCIADOS S.A.S.

Política para el Tratamiento de Datos Personales y Privacidad

Contenido

| | |
|---|----|
| I. Identificación | 1 |
| II. Marco Legal | 2 |
| III. Generalidades..... | 2 |
| IV. Definiciones | 3 |
| V. Datos Sensibles | 5 |
| VI. Finalidad del Tratamiento de los Datos Personales..... | 7 |
| VII. Derechos del Titular..... | 11 |
| VIII. Área Encargada de Tramitar Consultas o Reclamos | 12 |
| IX. Procedimiento para el Ejercicio de los Derechos del Titular | 13 |
| X. Seguridad..... | 14 |
| XI. Menores de Edad..... | 14 |
| XII. Transferencia Internacional de Datos Personales | 15 |
| XIII. Transmisión de Información..... | 15 |
| XIV. Sanciones | 16 |
| XV. Cookies..... | 16 |
| XVI. Cambios a la Presente Política | 16 |
| XVII. Duración..... | 16 |
| XVIII. Vigencia..... | 17 |

I. Identificación

a. Razón Social:

BRUNAL ABOGADOS & ASOCIADOS S.A.S. NIT 900.874.037-7

La cual también se denominará en adelante la “COMPAÑÍA”.

b. Domicilio:

Cali, Colombia

c. Dirección:

Av. 4 Nte. # 6N - 67 Ofic. 310 del Edificio Torre Empresarial Siglo XXI barrio Centenario

II. Marco Legal

a. Constitución Política, artículo 15.

b. Ley 1266 de 2008

c. Ley 1581 de 2012

d. Decretos Reglamentarios 1727 de 2009 y 2952 de 2010, Decreto Reglamentario 1377 de 2013 y el Decreto Único Reglamentario del Sector Comercio, Industria y Turismo 1074 de 2015.

e. Sentencias de la Corte Constitucional C-1011 de 2008, y C-748 del 2011.

f. Resoluciones y Circulares Externas expedidas por la Superintendencia de Industria y Comercio en relación con el Registro Nacional de Bases de Datos

III. Generalidades

La COMPAÑÍA es una organización que se encuentra comprometida con la protección de la información de carácter privado y confidencial que es obtenida dentro del giro ordinario de sus negocios en desarrollo de su respectivo objeto social.

Nuestras políticas y procedimientos tienen como base el marco legal mencionado precedentemente cuyo fin es la protección de la información que nos ha sido confiada, siendo nuestra intención recolectar exclusivamente aquella información que ha sido suministrada voluntariamente por nuestros Clientes, Contratistas, Proveedores, Empleados, Ex empleados, Visitantes, Aliados, entre otros.

Esta información puede ser obtenida, entre otros, a través de cualquiera de los siguientes canales o medios: i) relación comercial o profesional con el respectivo Cliente, Proveedor u otros terceros; ii) relación laboral con los Empleados y Ex Empleados; iii) Aplicación a procesos de selección ; iv) Asistencia a capacitaciones, seminarios o cursos, entre otros; v) remisión de correos electrónicos solicitando información; y vi) recursos o plataformas electrónicas que utilice la COMPAÑÍA, entre otros.

Debemos señalar que la información personal que se suministra, entrega o envía a la COMPAÑÍA va a ser utilizada de acuerdo con la presente *Política para el Tratamiento de Datos Personales* y el Titular así lo acepta. Es de aclarar que no se utilizarán los datos suministrados para actividades o propósitos diferentes a los aquí previstos. En todo caso, en el evento en que dicha información personal sea utilizada para otros propósitos, su utilización deberá estar amparada en alguna de las excepciones que sobre el particular prevé la normatividad o contar con la autorización expresa del Titular, las cuales se relacionan en la Sección V, literal c de la presente Política.

La COMPAÑÍA de acuerdo con las disposiciones de ley y, dentro de los términos y condiciones de la presente política, adopta e implementa un modelo de autorización que se puede consultar en el Anexo 1 de este documento. Sin perjuicio de lo anterior, la COMPAÑÍA conserva su derecho para modificar y actualizar el formato de autorización, de conformidad con los requerimientos de Ley y las decisiones internas que se llegasen a implementar.

IV. Definiciones

Para facilitar una mejor comprensión de la presente *Política para el Tratamiento de Datos Personales*, se podrán consultar las definiciones previstas en la Ley 1581 de 2012 o normas que la adicionen o modifiquen, cuyo contenido podrá ser consultado haciendo clic en el siguiente link:

[Hacer clic](#)

No obstante lo anterior, a continuación nos permitimos relacionar las siguientes definiciones:

Cliente: Persona natural o jurídica a la cual la COMPAÑÍA le proporciona bienes o productos o le presta servicios profesionales en virtud de una relación comercial preexistente. Los datos de las personas naturales o jurídicas vinculadas a los Clientes son tratados por la COMPAÑÍA en virtud de la relación jurídica existente entre las partes.

Empleado: Persona natural que presta servicios personales a la COMPAÑÍA en virtud de un contrato de trabajo.

Exemplado: Persona natural que prestó servicios personales a la COMPAÑÍA en virtud de un contrato de trabajo que terminó por cualquier causa.

Proveedor: Persona natural o jurídica que proporciona bienes y/o servicios a la COMPAÑÍA en virtud de una relación comercial preexistente. Los datos de las personas naturales o jurídicas vinculadas a los Proveedores son tratados por la COMPAÑÍA en virtud de la relación jurídica existente entre las partes.

Titular: Persona natural cuyos datos personales sean objeto de Tratamiento. Para la COMPAÑÍA serán titulares de la información los clientes, usuarios, colaboradores, proveedores, aliados, accionistas, visitantes, nuestros grupos de interés y cualquier otra persona natural cuyos datos sean objeto de tratamiento por la COMPAÑÍA, ya sea directa o indirectamente.

Usuario de plataformas web, móviles y/o software: Persona natural o jurídica que ingresa, registra, consulta, accede, analiza y/o tiene almacenados datos personales propios o de sus colaboradores en cualquiera de las plataformas web, móviles y/o software proporcionados por la COMPAÑÍA y en general utilizan las herramientas digitales dispuestas en dichos entornos con el propósito de aprovechar las soluciones tecnológicas que provee la COMPAÑÍA directamente o por intermedio de sus proveedores tecnológicos.

Aliado: Abogado especializado en una determinada área del Derecho o profesional de cualquier otra disciplina que está unido o coligado con la COMPAÑÍA con el objetivo de asesorar, patrocinar o representar a los clientes en defensa de sus intereses en cualquier tipo de trámite o proceso legal, administrativo, judicial, extrajudicial, jurisdiccional o de cualquier otra índole.

Visitante: Toda persona natural que se encuentre en las instalaciones de la COMPAÑÍA y que no tenga la calidad de Empleado.

Personas con quienes se tiene una relación comercial o de capacitación: Personas naturales con quienes la COMPAÑÍA tiene una relación comercial o de capacitación en desarrollo del objeto social de la COMPAÑÍA.

Transferencia de datos: Tiene lugar cuando el responsable y/o encargado del tratamiento de datos personales, ubicado en Colombia, envía la información o los datos personales a un receptor, que a su vez es responsable del tratamiento y se encuentra dentro o fuera del país.

Transmisión de datos: Tratamiento de datos personales que implica la comunicación de estos dentro o fuera del territorio de la República de Colombia, con el objeto de que un encargado realice tratamiento por cuenta del responsable.

Tratamiento: Cualquier operación o conjunto de operaciones sobre datos personales, tales como la recolección, almacenamiento, uso, circulación o supresión.

V. Datos Sensibles

a. Generalidades.

Se entiende por datos sensibles aquellos cuyo uso indebido puede afectar la intimidad del Titular o generar su discriminación, entre otros, información relacionada con el origen racial o étnico; orientación política; convicciones religiosas o filosóficas; pertenencia a sindicatos, organizaciones sociales, así como datos relativos a la salud, a la vida sexual y biométricos.

En razón de lo anterior, la COMPAÑÍA no solicitará datos sensibles a las personas naturales Titulares, a menos que resulte indispensable para proveer sus bienes o productos, para la adecuada prestación de sus servicios o el mantenimiento de una relación laboral o contractual. Ahora bien, si el Titular considera que es necesario proveer este tipo de datos, se solicitará que los mismos sean remitidos junto con la debida autorización, y así poder permitir su Tratamiento para los propósitos legítimos del negocio y los fines que establece la presente Política.

b. Obtención de datos sensibles.

La COMPAÑÍA no obtendrá información catalogada por la normatividad como datos sensibles, salvo en los siguientes eventos:

- 1) Cuando los Titulares den su autorización de manera expresa y previa o concomitante en relación con el dato recolectado. Lo anterior salvo que se presente uno de los eventos previstos por la Ley, en los cuales la autorización no sea requerida, señaladas en Sección V, literal c de la presente Política;
- 2) Cuando el Tratamiento de los datos sea necesario para salvaguardar un interés vital del Titular, caso en el cual se requerirá la autorización previa de quien ejerza la representación legal del Titular;
- 3) Cuando el Tratamiento sea efectuado en el curso de las actividades legítimas y con las debidas garantías por parte de una fundación, ONG, asociación o cualquier otro organismo sin ánimo de lucro, cuya finalidad sea política, filosófica, religiosa o sindical, siempre que se refieran exclusivamente a sus miembros o a las personas que mantengan contactos regulares por razón de su finalidad. En estos eventos, este tipo de datos no se podrán suministrar a terceros sin la autorización previa del Titular;

- 4) Cuando se refiera a datos que sean necesarios para el reconocimiento, ejercicio o defensa de un derecho en un proceso judicial;
- 5) Cuando tenga una finalidad histórica, estadística o científica, para lo cual deberán tomarse todas las medidas conducentes a la eliminación de la identidad de los Titulares.

Las solicitudes de información que recaigan sobre datos sensibles son facultativas de la persona natural, y eso no implica una negación en la prestación de los servicios o que no se mantenga la relación laboral o contractual correspondiente, salvo que el dato sensible sea esencial para esa relación.

c. Excepciones a la Autorización Previa y Expresa del Titular.

Sin perjuicio de lo anterior, y de conformidad con la Ley, la COMPAÑÍA podrá proceder al Tratamiento de sus datos, sin que se requiera su autorización previa, cuando se trate de:

- 1) Información requerida por una Entidad Pública o Administrativa en ejercicio de sus funciones legales o por orden judicial;
- 2) Datos de naturaleza pública (de conformidad con la definición legal del término);
- 3) Casos de urgencia médica o sanitaria;
- 4) Tratamiento de información autorizado por la Ley para fines históricos, estadísticos o científicos;
- 5) Datos relacionados con el Registro Civil de las Personas.

Salvo las excepciones anteriormente mencionadas, y dentro de los fines legítimos propios del objeto social de la COMPAÑÍA, en ningún caso se suministrarán, distribuirán, comercializarán, compartirán, intercambiarán con terceros y, en general, realizará actividad alguna en la cual se vea comprometida la confidencialidad y protección de la información recolectada.

Sin embargo, los datos que sean recolectados por la COMPAÑÍA podrán, eventualmente, ser compartidos con sus filiales, subsidiarias, sucursales, colaboradores, aliados, u otras personas naturales o jurídicas vinculadas económicamente y con terceros, para efectos de dar cumplimiento a los fines de la COMPAÑÍA y, en tales casos, los destinatarios de la información acatarán la presente *Política para el Tratamiento de Datos Personales* y/o los terceros mantendrán un *Contrato de transmisión de datos, Acuerdo de confidencialidad o Acuerdo de Protección de datos personales* con la COMPAÑÍA. En el evento que dicha información vaya a ser compartida con Terceros diferentes a la COMPAÑÍA a nivel mundial; con Terceros que no sean Clientes de la COMPAÑÍA o que no cuenten con interés directo sobre la información proporcionada, se deberá contar con una política o se adoptará la presente política ya sea para el caso de cesión, transferencia y transmisión de datos personales.

VI. Finalidad del Tratamiento de los Datos Personales

Generalidades

La presente política establece unas finalidades específicas en relación a cada una de las contrapartes que poseen alguna relación o vínculo con la COMPAÑÍA. Así mismo y sin perjuicio de dichas finalidades, la COMPAÑÍA podrá dar un tratamiento a los datos personales con el propósito de fijar una vinculación contractual con la COMPAÑÍA, realizar actividades de formación profesional o capacitación, actividades de responsabilidad social y profesional, celebración de eventos, elaboración de material comercial e informativo y para mantener la seguridad de las instalaciones, personas y bienes.

a. Finalidad del Tratamiento de Datos de Clientes.

La COMPAÑÍA podrán llevar a cabo el Tratamiento de la información personal acerca de sus Clientes para los propósitos de vincular, proporcionar bienes o productos y prestar los servicios profesionales por ellos contratados, de conformidad con el objeto social respectivo. Por esta razón, los contratos que se celebren con Clientes y las propuestas económicas o de servicios que acepten los Clientes se registrarán por lo dispuesto en la presente Política, o incluirán una cláusula que regule el Tratamiento de la información a la que se acceda en virtud del mismo. Como se mencionó anteriormente, los datos que sean recolectados por la COMPAÑÍA podrán, eventualmente, ser compartidos con aliados u otras personas naturales o jurídicas vinculadas económicamente a nivel mundial con la COMPAÑÍA, y con terceros o autoridades que ejercen la Supervisión de la COMPAÑÍA con la finalidad de prestar los servicios contratados o aceptados por los Clientes, desarrollar revisiones de calidad, llevar a cabo auditorias, actividades de supervisión o con el fin de cumplir con los estándares de calidad respecto de los servicios contratados por el Cliente.

Del mismo modo, la COMPAÑÍA llevará a cabo el tratamiento de los datos personales en cumplimiento de las políticas y procedimientos internos, que pueden ser objeto de modificación y actualización. La COMPAÑÍA implementará procesos que involucren herramientas logísticas y tecnológicas para la consecución de las respectivas finalidades con sus Clientes.

En ejercicio del principio de buena fe, la COMPAÑÍA asumirá que la información personal de terceros, cuyo Responsable sea el Cliente, que deba conocer la COMPAÑÍA en razón o con ocasión de proporcionar bienes o productos o la prestación de los servicios contratados por el Cliente, ha sido Tratada en apego estricto a lo dispuesto en la Ley 1581 de 2012, y el Decreto 1074 de 2015 o la legislación vigente. Lo anterior incluye que los datos de las mismas han sido tratados con autorización de su Titular, y que dicha autorización faculta al Cliente para que permita el Tratamiento de los datos por parte de la COMPAÑÍA. En todo caso, los datos personales de

terceros cuyo Responsable sea el Cliente serán tratados en el marco del objeto de los servicios contratados por el Cliente, a efectos de dar cumplimiento a la relación comercial que la COMPAÑÍA haya entablado con el Cliente.

De igual manera, con el fin de cumplir con los servicios contratados por el Cliente, la COMPAÑÍA podrá llevar a cabo el tratamiento de los datos personales de terceros sujeta a su previa autorización. En todo caso, como responsable del tratamiento de datos personales, aplicarán las disposiciones de la presente Política.

La COMPAÑÍA podrá llevar a cabo el tratamiento de la información personal de sus Clientes actuales o futuros y de aquellos Clientes con los cuales haya terminado su relación comercial, con la finalidad de enviarles información que a juicio de la COMPAÑÍA pueda ser de su interés; así como, entre otros, invitarlos a eventos que organice la COMPAÑÍA; remitir boletines, informes sectoriales o publicaciones y en general, utilizar los datos para el desarrollo de las actividades comprendidas en el objeto social de la COMPAÑÍA.

La presente Política será aplicada cuando el tratamiento de los datos personales del Cliente sea necesario para cumplir con las obligaciones que estén en cabeza de la COMPAÑÍA en virtud de la relación comercial que se tenga con el Cliente respectivo. En estos casos, el Tratamiento de los datos del Cliente se regulará de conformidad con las estipulaciones que para tal efecto contenga el contrato o la orden de servicios respectiva.

b. Finalidad del Tratamiento de Datos de Empleados.

La COMPAÑÍA llevará a cabo el Tratamiento de información personal de sus empleados y su núcleo familiar con la finalidad de cumplir con las obligaciones que emanan de las respectivas relaciones laborales y comerciales. Tales obligaciones incluyen, entre otras, pagos de nómina, otorgamiento de beneficios, evaluaciones de desempeño, mejoramiento de los programas de entrenamiento, entre otros.

De igual manera, la COMPAÑÍA podrá llevar a cabo el tratamiento de los datos personales de sus empleados y respectivos familiares con la finalidad de organizar, promocionar y realizar, entre otros, eventos sociales y actividades de cualquier índole y naturaleza.

Así mismo, para el efecto, la COMPAÑÍA podrá recurrir para el cumplimiento de sus finalidades a la utilización de mensaje de texto, correos electrónicos, o cualquier otro medio que se considere pertinente.

c. Finalidad del Tratamiento de Datos de Ex empleados.

La COMPAÑÍA tendrá un archivo en el cual se almacenarán indefinidamente los datos personales de todos los Empleados que hayan terminado su relación laboral con la COMPAÑÍA. Este archivo tendrá como finalidad: (i) Servir como base para la expedición de los certificados laborales de que trata el Artículo 57, numeral 7° del Código Sustantivo del Trabajo, a solicitud del Exempleado o

sus causahabientes; (ii) Servir de base para el otorgamiento de referencias laborales a potenciales empleadores del Exempleado, cuando éste así lo autorice al momento de su desvinculación de la COMPAÑÍA; y/o iii) la información almacenada en este archivo podrá ser estudiada, analizada y utilizada por la COMPAÑÍA a efectos de considerar al Exempleado en los procesos de contratación de personal que lleve a cabo la COMPAÑÍA.

Así mismo, la COMPAÑÍA podrá llevar a cabo el tratamiento de los datos personales de sus Ex empleados y respectivos familiares con la finalidad de organizar, promocionar y realizar, entre otros, eventos sociales y actividades de cualquier índole y naturaleza.

d. Finalidad del Tratamiento de Datos de Proveedores o de personas con quienes se tenga una relación comercial o de capacitación

La COMPAÑÍA llevará a cabo el Tratamiento de información personal de sus Proveedores o de las personas con quienes tengan una relación comercial o de capacitación con la finalidad de cumplir con las obligaciones adquiridas en virtud de la respectiva relación.

En relación con los Proveedores, tales obligaciones incluyen, entre otras, evaluar su desempeño; establecer, gestionar o terminar las relaciones comerciales o verificar las referencias; proveer las métricas de negocio, y las demás que se establezcan en los acuerdos o contratos que se suscriban con el Proveedor respectivo.

El Tratamiento de los datos que se recolecten en virtud de lo dispuesto en el presente acápite será llevado a cabo y estará vigente mientras se mantenga la finalidad por la cual fueron recolectados los datos respectivos.

De igual manera, la COMPAÑÍA podrán llevar a cabo el tratamiento de los datos personales con la finalidad de organizar, promocionar y realizar, entre otros, eventos sociales y actividades de cualquier índole y naturaleza.

e. Finalidad del Tratamiento de Datos de Usuarios de plataformas web, móviles y/o software y clientes de los aliados de la COMPAÑÍA

Los datos personales que sean recolectados en las Plataformas web, móviles y/o software utilizados por la COMPAÑÍA, que a su vez sean recolectados directamente o por intermedio de los colaboradores, aliados, u otras personas naturales o jurídicas vinculadas económicamente con estos a nivel mundial, en su calidad de Responsables o Encargados de la información, incluidos los datos personales de clientes y usuarios finales de estos, podrán ser compartidos y transmitidos a la COMPAÑÍA para efectos de dar cumplimiento a los fines de su objeto social y, en tales casos, los acopiadores de la información le facilitarán a esta una *Política para el Tratamiento de Datos Personales* que contenga garantías constitucionales iguales a la presente y, en todo caso, acatarán la presente *Política para el Tratamiento de Datos Personales* o mantendrán un *Contrato de transmisión de datos, Acuerdo de confidencialidad o Acuerdo de protección de datos personales* con la COMPAÑÍA. En el evento que dicha información vaya a ser compartida con Terceros

diferentes a los ya mencionados a nivel mundial; con Terceros que no sean Clientes de la COMPAÑÍA o que no cuenten con interés directo sobre la información proporcionada, se deberá contar con una política o se adoptará la presente política ya sea para el caso de cesión, transferencia y transmisión de datos personales.

En ejercicio del principio de buena fe, la COMPAÑÍA asumirá que la información personal recolectada, de la cual sean titulares los clientes y usuarios finales, cuyos Responsables o Encargados sean sus colaboradores, aliados, u otras personas naturales o jurídicas vinculadas económicamente con estos a nivel mundial, que deba conocer la COMPAÑÍA en razón o con ocasión de proporcionar bienes o productos o la prestación de los servicios contratados por los Clientes, ha sido Tratada respetando las garantías contenidas en la Ley 1581 de 2012, el Decreto 1074 de 2015 o la legislación vigente en el país donde se haya hecho la recolección respectivamente. Lo anterior incluye que los datos de los clientes y usuarios finales han sido tratados con autorización de su Titular, y que dicha autorización faculta al Responsable para permitir el Tratamiento de los datos por parte de la COMPAÑÍA. En todo caso, los datos personales de terceros cuyos Responsables o Encargados sean los aliados de la COMPAÑÍA serán tratados en el marco del objeto de los servicios contratados por el Cliente, a efectos de dar cumplimiento a la relación comercial que los aliados de la COMPAÑÍA hayan entablado con sus respectivos Clientes y usuarios finales.

f. Finalidad del Tratamiento de datos provenientes de recursos multimedia, fotos, videos y grabaciones, entre otros.

Todas las personas que ingresen a las instalaciones de la COMPAÑÍA, sean o no empleados de las mismas, podrán ser fotografiados, grabados o filmados y dicho material, podrá ser utilizado para realizar transmisiones en vivo, elaborar videos, brochures y demás material POP de carácter institucional.

Los datos podrán ser presentados o difundidos por la COMPAÑÍA a través de distintos canales de distribución como redes sociales, televisión, radio y medios físicos, entre otros.

Adicionalmente, esta información puede ser enviada a empleados, proveedores, Clientes actuales o potenciales o terceros para efectos de fidelizar, informar, promocionar a la COMPAÑÍA, así como para ser utilizado en eventos, capacitaciones, reuniones, entre otros.

g. Finalidad del tratamiento de datos personales para efectos de seguridad y vigilancia

La COMPAÑÍA busca mantener y garantizar la seguridad de sus instalaciones, así como de las personas y los bienes que en ella se encuentran. Para tal fin, la COMPAÑÍA podrá transmitir estos datos a compañías expertas en seguridad privada, quienes harán el tratamiento de los mismos de acuerdo con los protocolos y las normas que regulan dicha actividad y/o las mejores prácticas del mercado.

No obstante lo anterior, cualquier persona que ingrese a las instalaciones de la COMPAÑÍA podrá no autorizar que sus datos personales provenientes de los registros fotográficos o en video que haga la COMPAÑÍA tengan el tratamiento anteriormente mencionado. Para lo cual deberá solicitar y diligenciar el formato de no autorización para el tratamiento de datos personales. En este evento, dichos registros tendrán, únicamente, el tratamiento orientado a mantener y garantizar la seguridad de las instalaciones, personas y bienes situados en la COMPAÑÍA, y serán posteriormente destruidos, de acuerdo con las prácticas respectivas de las empresas de seguridad privada.

h. Finalidad del tratamiento de datos personales frente a la celebración de eventos y actividades de Responsabilidad social

Promocionar, realizar y organizar eventos y actividades de responsabilidad social con las diferentes contrapartes o terceros de la COMPAÑÍA. De la misma manera, dichas actividades se podrán realizar en cooperación de fundaciones, entidades sin ánimo de lucro, organismos e instituciones del Estado y en general, cualquier sujeto del sector público o privado. Con objetivo de dar cumplimiento a la finalidad, se podrán transmitir los datos a las entidades que sean partícipes en la promoción, organización y ejecución de las actividades de la COMPAÑÍA. Los encargados del tratamiento de datos personales adoptarán las disposiciones de la presente *Política para el Tratamiento de Datos Personales* y las instrucciones que, en particular, imparta la COMPAÑÍA.

i. Finalidad del tratamiento de datos personales en los procesos de selección de la COMPAÑÍA

La COMPAÑÍA llevará a cabo el tratamiento de la información de los candidatos con el propósito de estudiar, verificar y seleccionar el perfil del candidato más idóneo para desempeñar la posición laboral. El tratamiento de la información tiene lugar desde la etapa de preselección, para la cual, se anexará un formato de hoja de vida y su respectiva autorización suscrita por el candidato en particular.

Los formatos de referencia serán previstos por la COMPAÑÍA, cualquier documento adicional no será tenido en cuenta y no estará sujeto al tratamiento descrito por esta finalidad.

VII. Derechos del Titular

a. Consulta.

Los Titulares o sus causahabientes debidamente acreditados de conformidad con la Ley, podrán consultar mediante solicitud escrita, de forma gratuita y con arreglo a la Ley sus datos que reposen en cualquier base de datos cuyo Responsable sea la COMPAÑÍA. En este sentido, la COMPAÑÍA garantizará el derecho de consultar toda la información contenida en el registro individual del Titular o vinculada con la identificación del mismo. Para ejercer este derecho, el Titular deberá seguir el procedimiento que se indica en la Sección IX, de la presente Política.

b. Rectificación y actualización de datos.

La COMPAÑÍA tendrá la obligación de rectificar y actualizar a solicitud del Titular, la información de éste que resulte ser incompleta o inexacta, para lo cual el Titular deberá seguir el procedimiento establecido en la Sección IX literal b de la presente Política. Adicionalmente, y de conformidad con lo dispuesto en el Decreto 1377 de 2013 y demás normas que lo modifiquen o adicionen, la COMPAÑÍA adoptará medidas para asegurar que los datos personales que reposan en sus bases de datos son precisos y suficientes.

c. Prueba de la Autorización.

Siempre que no se trate de aquellos casos en los cuales la Ley o la relación contractual que se tiene con el Cliente y sus agentes, empleados, dependientes, contratistas entre otros exceptúe a la COMPAÑÍA de obtener la Autorización del Titular, los cuales se señalan en el numeral V., literal c) de la presente Política, el Titular podrá solicitar a la COMPAÑÍA prueba de la Aceptación dada para el Tratamiento de sus datos.

d. Quejas.

Cuando el Titular crea que se ha incumplido esta Política o la normatividad vigente sobre la protección de datos personales, podrá presentar una queja en ese sentido ante la COMPAÑÍA.

e. Supresión.

El Titular podrá, en todo momento, solicitar a la COMPAÑÍA la supresión de sus datos personales y/o revocar la autorización otorgada para el Tratamiento de uno, o de algunos o de todos los datos personales suministrados o recolectados por la COMPAÑÍA, mediante la presentación de una solicitud sobre el particular mediante el procedimiento descrito en la Sección IX literal b de la presente Política.

Lo anterior salvo que el Titular, agentes, dependientes, contratistas, entre otros, tengan un deber legal o contractual de permanecer en la base de datos de la COMPAÑÍA en virtud de las relaciones contractuales existentes.

VIII. Área Encargada de Tramitar Consultas o Reclamos

En cumplimiento de la normatividad vigente, la COMPAÑÍA ha dispuesto que el Área encargada de tramitar las dudas, peticiones, quejas y/o reclamos de los Titulares sea el Área de Datos Personales cuyos datos de contacto son los siguientes:

Área de Datos Personales

Tel. (57) 301 746 3039

Dirección Av. 4 Nte. # 6N - 67 Ofic. 310 del Edificio
Torre Empresarial Siglo XXI barrio
Centenario
Correo Electrónico juridico@brunalabogados.com

IX. Procedimiento para el Ejercicio de los Derechos del Titular

El Titular o sus causahabientes, debidamente acreditados de conformidad con la Ley, que consideren que la información contenida en una base de datos, cuyo Responsable sea la COMPAÑÍA, debe ser objeto de corrección, actualización o supresión; cuando adviertan el presunto incumplimiento de cualquiera de los deberes contenidos en la Ley; cuando tengan alguna inquietud o reclamación con respecto a la presente Política, o cuando quieran consultar la información que de ellos tenga la COMPAÑÍA, podrán presentar un reclamo o consulta ante el Área Encargada. Esta comunicación deberá contener la información señalada en el artículo 15 de la Ley 1581 de 2012 y seguir el procedimiento que a continuación se indica.

a. Solicitud de Consulta.

Cuando el Titular o sus causahabientes soliciten consultar los datos personales almacenados en una de las bases de datos cuyo Responsable sea la COMPAÑÍA, deberá enviar una solicitud por escrito a las direcciones que se indican en la Sección VIII del presente documento. La solicitud del Titular deberá estar acompañada de la dirección a la cual quiere que le sea remitida la información, de su número de identificación y de una copia de su cédula de ciudadanía o pasaporte.

Una vez recibida la solicitud respectiva, el Área Encargada tendrá 10 días hábiles para remitir la información del Titular. Cuando no sea posible atender la solicitud dentro de dicho término, se informará al Titular los motivos de la demora y la fecha en que se atenderá la misma, la cual no podrá superar los cinco (5) días hábiles siguientes al vencimiento del primer término.

El Área Encargada enviará la respuesta respectiva al correo electrónico desde el cual se envió la inquietud y/o reclamo, o a la dirección que se señale en la comunicación. Toda comunicación que carezca de dirección física o electrónica para responder no se estudiará, y será descartada.

b. Reclamos.

Cuando el Titular o sus causahabientes soliciten que se corrija, actualice y/o se supriman sus datos de las bases de datos cuyo Responsable sea la COMPAÑÍA, deberá enviar una solicitud por escrito a las direcciones que se indican en la Sección VIII del presente documento. De conformidad con lo establecido en el Artículo 15 de la Ley 1581 de 2012, la solicitud deberá contar con la identificación del Titular, la descripción de los hechos que dan lugar al reclamo, la dirección a la cual se debe responder y los documentos que se quiera hacer valer.

Adicionalmente, cuando se solicite la actualización o corrección de un dato, el Titular deberá declarar que la información que está entregando a la COMPAÑÍA es cierta.

En caso de encontrarse que el reclamo resulta incompleto, se requerirá al interesado dentro de los cinco (5) días siguientes a la recepción del reclamo para que subsane las fallas. Transcurridos dos (2) meses desde la fecha del requerimiento, sin que el solicitante presente la información requerida, se entenderá que ha desistido del reclamo.

Una vez recibida la solicitud respectiva, el Área Encargada tendrá quince (15) días hábiles contados a partir del día siguiente a la fecha de recibo, para llevar a cabo la corrección, actualización o supresión de la información del Titular. Cuando no sea posible atender la solicitud dentro de dicho término, se informará al Titular los motivos de la demora y la fecha en que se atenderá la misma, la cual no podrá superar los ocho (8) días hábiles siguientes al vencimiento del primer término.

El Área Encargada llevará a cabo el trámite de la solicitud respectiva, y enviará al Titular, a la dirección que éste haya señalado en la solicitud respectiva, una comunicación en la cual se informará que sus datos han sido suprimidos de la base de datos, o que los mismos han sido modificados de acuerdo con la información recibida, dependiendo del tipo de solicitud que haya hecho el Titular.

X. Seguridad

La COMPAÑÍA declara que posee políticas de seguridad de la información y una infraestructura tecnológica que protege de manera razonable la información personal recolectada, limitando el acceso a terceros en la medida de lo posible. Sin embargo, la COMPAÑÍA realizará esfuerzos continuados para mejorar los estándares de seguridad que protegen la información personal recolectada.

XI. Menores de Edad

La COMPAÑÍA entiende y reconoce la importancia de proteger la privacidad de los menores, en ese sentido, cumplimos con las disposiciones de orden legal que existen para recolectar datos de menores de edad. Por esta razón, y en apego estricto a la legislación vigente, la COMPAÑÍA procederá a la recolección de este tipo de datos únicamente cuando sean de naturaleza pública, cuando sea parte de un contrato para proveer bienes, productos o servicios y cuente con autorización previa, expresa e informada por parte del representante legal y/o tutor. En ese orden de ideas, el Tratamiento de los mismos se rige por las siguientes directrices:

- a. Responder y respetar el interés superior del menor de edad;

- b. Asegurar el respeto de sus derechos fundamentales.

XII. Transferencia Internacional de Datos Personales

De conformidad con lo dispuesto en el artículo 26 de la Ley 1581 de 2012, la COMPAÑÍA se compromete a no transferir datos a terceros países que no cumplan con los estándares de protección de datos personales exigidos por la Superintendencia de Industria y Comercio, salvo las excepciones que se señalan a continuación:

- a) Información respecto de la cual el Titular haya otorgado su autorización expresa e inequívoca para la transferencia;
- b) Intercambio de datos de carácter médico, cuando así lo exija el Tratamiento del Titular por razones de salud o higiene pública;
- c) Transferencias bancarias o bursátiles, conforme a la legislación que les resulte aplicable;
- d) Transferencias acordadas en el marco de tratados internacionales en los cuales la República de Colombia sea parte, con fundamento en el principio de reciprocidad;
- e) Transferencias necesarias para la ejecución de un contrato entre el Titular y el responsable del Tratamiento, o para la ejecución de medidas precontractuales siempre y cuando se cuente con la autorización del Titular;
- f) Transferencias legalmente exigidas para la salvaguardia del interés público, o para el reconocimiento, ejercicio o defensa de un derecho en un proceso judicial.
- g) De conformidad con la autorización del titular, se dé cumplimiento a las políticas y procedimientos internos de la COMPAÑÍA.

XIII. Transmisión de Información

De conformidad con lo previsto por Decreto 1074 de 2015 y en atención a las políticas y procedimientos internos de la COMPAÑÍA, se podrá llevar a cabo la transmisión nacional e internacional de datos personales. La COMPAÑÍA como responsable del tratamiento de los datos personales, impartirá instrucciones sobre el alcance de las actividades que el Encargado realizará por cuenta de la COMPAÑÍA para el tratamiento de datos personales. De la misma manera, el

tratamiento llevado a cabo por parte del Encargado cumplirá con las disposiciones de la presente *Política de Tratamiento de Datos Personales*.

El Encargado del tratamiento de los datos personales se encargará de salvaguardar las bases de datos y de la misma manera, guardar la confidencialidad de los mismos.

XIV. Sanciones

El incumplimiento de la presente política podrá generar sanciones o consecuencias a las diferentes partes que no acaten lo aquí establecido, conforme con lo que se determine por parte del Oficial de Protección de Datos de la COMPAÑÍA.

XV. Cookies

La COMPAÑÍA reconoce que es posible que en sus sitios Web se utilicen “cookies”.

Por “Cookie” entendemos un archivo pequeño con una cadena de caracteres que se envía al ordenador de quien ingresa a un sitio web, lo cual permite almacenar, entre otras, las preferencias del usuario. Si bien es posible que el usuario, aun cuando no permita la utilización de cookies, pueda acceder a los sitios Web de la COMPAÑÍA, para poder administrar y hacer una correcta administración de los sitios Web, es posible que de manera anónima la COMPAÑÍA alimente sus sistemas operacionales con la información derivada de las cookies, e identifique las categorías de visitantes por rubros como dominios y tipo de “browsers”. Toda esta información podrá ser introducida en los Webmasters de la COMPAÑÍA, con la finalidad de proporcionar una mejor experiencia a quienes utilicen los sitios Web de la COMPAÑÍA.

XVI. Cambios a la Presente Política

La COMPAÑÍA podrá modificar esta *Política para el Tratamiento de Datos Personales* en el momento que lo considere necesario. Por esta razón, la COMPAÑÍA, respetuosamente, invita a que se revise de manera periódica la presente Política, con el objetivo de mantenerse informado respecto de los mecanismos de protección implementados por la COMPAÑÍA para la protección de la información personal.

XVII. Duración

La COMPAÑÍA llevará a cabo el tratamiento de datos personales de conformidad con sus políticas y procedimientos internos, y en atención a las obligaciones legales que impone el ordenamiento

jurídico colombiano. El período máximo de duración del tratamiento de datos personales es indefinido, no obstante, se podrá destinar una duración específica para casos en particular.

XVIII. Vigencia

La presente Política entra en vigencia a partir de la fecha de su publicación, esto es, a partir del mes de agosto de 2015.

| | | |
|---|---|--|
|  | ANEXO No. 1 - MODELO AUTORIZACIÓN PARA RECOPIACIÓN, USO Y TRATAMIENTO DE DATOS PERSONALES DE PERSONA NATURAL (CON TRANSMISIÓN Y/O TRANSFERENCIA) | Código SPDP BA-BA-001 V. 1.0 03-08- 2015 Tipo de documento: Confidencial |
|---|---|--|

1. Área(s) impactada(s):

Recursos humanos, Comercial, Operaciones, Financiera, Seguridad y demás que lo requieran.

2. Objetivo:

Desarrollar el documento de autorización para la recopilación, uso y tratamiento de datos personales de personas naturales en caso de que se requiera en los procedimientos y actividades rutinarias de las áreas mencionadas. El presente documento está adaptado para aquellos casos en que se vaya a realizar transmisión y/o transferencia de datos personales a terceros.

3. Observaciones/instrucciones:

- 3.1. Mediante el presente documento se deben capturar las autorizaciones para tratamiento de datos personales de los titulares (personas naturales) que suministren su información a la compañía para que esta realice las operaciones de tratamiento que correspondan, en los distintos procesos que conforman su giro ordinario y para los cuales no existe un documento especialmente adaptado para recopilar dicha autorización.
- 3.2. El contenido sugerido se debe llevar a los modelos o formatos que actualmente tenga definidos la Compañía para este tipo de documentos y se deberán completar los campos resaltados con la información que de manera particular corresponda a cada caso:

4. Modelo de autorización sugerido:

AUTORIZACIÓN PARA RECOPIACIÓN, USO Y TRATAMIENTO DE DATOS PERSONALES

En mi calidad de titular de los datos e informaciones de carácter personal, privados y semiprivados, hago constar de manera expresa, previa y escrita que confiero autorización expresa a **BRUNAL ABOGADOS & ASOCIADOS S.A.S.** (en adelante la «**COMPAÑÍA**»), sociedad comercial legalmente constituida, con domicilio principal en la Av. 4 Nte. # 6N - 67 Ofic. 310 del Edificio Torre Empresarial Siglo XXI barrio Centenario de la ciudad de Cali (Valle), Tel. 3003009859 e identificada con el NIT 900874037-7, para que en calidad de responsable recolecte, almacene, use, actualice, suprima y, en general, haga tratamiento de cualquier dato personal que suministre en el proceso precontractual y/o contractual que establezca con la **COMPAÑÍA** y que sea necesario o requerido para el correcto cumplimiento de una o más de las siguientes finalidades:

1. Insertar finalidades de acuerdo con la PTDP.
2. XXXXXX

3. XXXXXX

La presente autorización comprende el tratamiento sobre uno o más de los siguientes datos: nombre, identificación, dirección física, correo electrónico, teléfono móvil, teléfono fijo, insertar otros datos requeridos según el caso.

Declaro conocer y aceptar que la COMPAÑÍA podrá transmitir y/o transferir los datos personales comprendidos en esta autorización a terceros ubicados dentro o fuera del país para que éstos ejecuten a su vez su tratamiento en calidad de responsables y/o encargados según el caso, específicamente a sus aliados y las siguientes sociedades: **INSERTAR NOMBRE DE LA EMPRESA**, sociedad legalmente constituida, con domicilio principal en la insertar dirección de la ciudad de insertar ciudad (indicar país), PBX. XXXXXX e identificada con el NIT XXXXXXXX. Lo anterior, con observancia de las obligaciones que impone la normatividad para la transmisión y/o transferencia de datos personales.

Declaro que la COMPAÑÍA me ha informado sobre la facultad que me asiste de abstenerme de suministrar datos sensibles o datos de niñas, niños y adolescentes.

Al autorizar el tratamiento de mis datos personales dejo constancia expresa y escrita de que la COMPAÑÍA cumplió cabalmente con el deber establecido en el artículo 12 de Ley 1581 de 2012 y en el artículo 2.2.2.25.2.2 del Decreto Único Reglamentario 1074 de 2015, informándome sobre los derechos que me asisten como titular de la información personal, especialmente en lo relacionado con: (i) La facultad de conocer, actualizar y rectificar mis datos personales, (ii) solicitar prueba de la autorización otorgada para el tratamiento de dichos datos, (iii) ser informado por el responsable o encargado del tratamiento acerca del uso que se le da a los datos, (iv) presentar quejas ante la Superintendencia de Industria y Comercio, previo agotamiento del requisito de procedibilidad, ante presuntas infracciones de la Ley 1581 de 2012 y normas reglamentarias, (v) revocar la autorización y/o solicitar la supresión del dato y (vi) acceder de forma gratuita a los datos objeto de tratamiento, los datos identificadores de la sociedad, incluida la dirección física, electrónica y el número de contacto.

Todo lo anterior, conforme obra en la presente autorización y en la política de tratamiento de información y datos personales de la COMPAÑÍA, la cual se me ha informado que se encuentra disponible para pública consulta en el siguiente link: https://www.brunalabogados.com/wp-content/uploads/2017/12/Politica_de_Tratamiento_de_Datos_Personales_Brunal_Abogados.pdf

La presente autorización se otorga a los ____ días, del mes de _____ de 202__.

QUIEN AUTORIZA (en señal de conocimiento y aceptación):

(Firma)

Nombre:

C.C.

*****FIN DEL DOCUMENTO*****

| | | |
|--|--|--|
|  brunal abogados | ANEXO No. 2 - MODELO DE AUTORIZACIÓN DE TRATAMIENTO DE DATOS PERSONALES A TRAVÉS DE PLATAFORMAS WEB O MÓVILES | Código SPDP BA-BA-001 V. 1.0 03-08- 2015 Tipo de documento: Confidencial |
|--|--|--|

1. Área(s) impactada(s):

Sistemas, mercadeo y comercial.

2. Objetivo:

Desarrolla el texto que se debe incluir como “nota al pie” de los formularios de contacto o formularios de registro de usuarios de plataformas web o móviles que defina la empresa en sus diferentes entornos con el fin de establecer la autorización expresa para el tratamiento de los datos personales de los titulares que suministren su información por dichos canales.

3. Observaciones/instrucciones:

- 3.1. El texto sugerido debe ser adicionado como “nota al pie” del formulario de contacto o formulario de registro de usuario de plataforma web o móvil que defina la empresa en su página Web o plataformas digitales.
- 3.2. La configuración/programación del formulario debe garantizar que la información no pueda ser remitida a la empresa sin que previamente quien la suministra acepte el tratamiento de los datos personales que está suministrando. Esta aceptación se da por lo general a través de la selección o “check” en una casilla o botón habilitada para tal fin.
- 3.3. Se debe garantizar la conservación del medio de prueba de la aceptación que suministren los titulares en los formularios digitales o el canal de contacto o Web o móvil.
- 3.4. Los textos “*Aviso de Privacidad*” y “*Política de Tratamiento de Datos Personales*” deben contener un hipervínculo que permita acceder al contenido de tales documentos, garantizando así su consulta pública.

4. Texto sugerido:

- Autorizo el tratamiento de mis datos personales de conformidad con los términos y condiciones establecidos en el Aviso de Privacidad y en la Política de Tratamiento de Datos Personales adoptada por **BRUNAL ABOGADOS & ASOCIADOS S.A.S.***

*****FIN DEL DOCUMENTO*****

RV: Rad: 2019-01259 | Recurso de apelación

Secretaria Comision Seccional de Dicipina Judicial - Valle Del Cauca - Cali
<ssdisvalle@cendoj.ramajudicial.gov.co>

Mar 30/08/2022 14:38

Para: Maria Yazmin Caicedo Rivera <mcaicedor@cendoj.ramajudicial.gov.co>

Yazmin Caicedo

Citadora

FAVOR ENVIAR ACUSE DE RECIBIDO. ¡GRACIAS!

ATENTAMENTE,

COMISIÓN SECCIONAL DE DISCIPLINA JUDICIAL DEL VALLE DEL CAUCA
CARRERA 4 No. 12-04 OFICINA 105 PALACIO NACIONAL
TELÉFONOS: 8980800 ext 8105-8106-8107
CALI, VALLE

De: Brunal Abogados <abrunal@brunalabogados.com>

Enviado: martes, 30 de agosto de 2022 12:02 p. m.

Para: Secretaria Comision Seccional de Dicipina Judicial - Valle Del Cauca - Cali
<ssdisvalle@cendoj.ramajudicial.gov.co>

Asunto: Rad: 2019-01259 | Recurso de apelación

Señores:

- COMISIÓN SECCIONAL DE DISCIPLINA JUDICIAL DEL VALLE DEL CAUCA

E. S. D.

- COMISIÓN NACIONAL DE DISCIPLINA JUDICIAL

E. S. D.

REFERENCIA: PROCESO DISCIPLINARIO PROMOVIDO POR
ANDRÉS YUETH ERAZO BRAVO **CONTRA** BRUNAL ABOGADOS
& ASOCIADOS Y SALAZAR RAMÍREZ ABOGADOS
RADICACIÓN: 76-001-11-02-000-**2019-01259-00**
ASUNTO: RECURSO DE APELACIÓN

Cordial saludo:

ALEXANDRA NAYIBE BRUNAL OBREGÓN, mayor de edad y domiciliada en Cali (Valle), identificada con C.C. No. 1.067.847.529 de Montería (Córdoba), abogada en ejercicio portadora de la T.P. No. 186.807 del C.S.J., actuando en mi propio nombre y en calidad de representante legal de la sociedad **BRUNAL ABOGADOS & ASOCIADOS S.A.S.**, sociedad comercial legalmente constituida, domiciliada en Cali (Valle), identificada con el

NIT 900.874.037-7, respetuosamente me permito presentar ante su despacho escrito RECURSO DE APELACIÓN (ver adjunto). Agradezco su amable atención.

Atentamente,

--

Alexandra Brunal Obregón :: Abogada

Brunal Abogados & Asociados :: Av. 4 Nte. # 6N - 67 Ofic. 310 del Edificio Torre Empresarial Siglo XXI :: Cali, Colombia

Brunal
Abogados

tel: (57 2) 397.6163 / 396.1832 cel: (57) 301.746.3039 / 300.300.9859

e-mail: abrunal@brunalabogados.com web: www.brunalabogados.com

Señores:

- **COMISIÓN SECCIONAL DE DISCIPLINA JUDICIAL DEL VALLE DEL CAUCA**

E. S. D.

- **COMISIÓN NACIONAL DE DISCIPLINA JUDICIAL**

E. S. D.

REFERENCIA: PROCESO DISCIPLINARIO PROMOVIDO POR ANDRÉS YUSETH ERAZO BRAVO **CONTRA** BRUNAL ABOGADOS & ASOCIADOS Y SALAZAR RAMÍREZ ABOGADOS

RADICACIÓN: 76-001-11-02-000-2019-01259-00

ASUNTO: RECURSO DE APELACIÓN ANTE LA COMISIÓN NACIONAL DE DISCIPLINA JUDICIAL

Cordial saludo:

ALEXANDRA NAYIBE BRUNAL OBREGÓN, mayor de edad y domiciliada en Cali (Valle), identificada con C.C. No. 1.067.847.529 de Montería (Córdoba), abogada en ejercicio portadora de la T.P. No. 186.807 del C.S.J., actuando en mi propio nombre y en calidad de representante legal de la sociedad **BRUNAL ABOGADOS & ASOCIADOS S.A.S.**, sociedad comercial legalmente constituida, domiciliada en Cali (Valle), identificada con el NIT 900.874.037-7, respetuosamente me permito presentar ante su despacho **RECURSO DE APELACIÓN**, de conformidad con los Arts. 66 y 83 de la Ley 1123 de 2007, de acuerdo a los siguientes:

HECHOS:

1. El señor ANDRÉS YUSETH ERAZO BRAVO manifestó durante la consulta inicial que tuvo en las oficinas de la firma BRUNAL ABOGADOS & ASOCIADOS, el día 19 de septiembre de 2018, haber tenido inconvenientes en la ejecución de un contrato de concesión con el CENTRO COMERCIAL ALFAGUARA.
2. Dicha consulta la atendí en calidad de abogada especialista en Derecho Comercial de la Pontificia Universidad Javeriana, teniendo en cuenta mi formación profesional. En esa ocasión el quejoso entregó copia de sus contratos y copia parcial de la correspondencia cruzada con el Centro Comercial para estudio y elaboración de la propuesta de servicios.
3. El 5 de octubre del 2018 se le envió al quejoso mediante correo electrónico una oferta mercantil para la prestación de los servicios e instrucciones del servicio ofrecido. Asimismo, se debe aclarar que dicha propuesta consistía en realizar un análisis de los contratos y pruebas entregadas por el quejoso, así como de las circunstancias del caso, con el fin de determinar la viabilidad de demostrar un eventual incumplimiento por parte del CENTRO COMERCIAL ALFAGUARA, calcular la eventual indemnización si a ello hubiere lugar y la proyección de una comunicación escrita por medio de la cual se requiriera a dicho Centro Comercial para que conciliara la suma que se estimara pertinente por los daños y perjuicios que se hubieren ocasionado con la terminación de los contratos y el posible acoso administrativo, siempre y cuando se hubiere conceptuado favorablemente la viabilidad frente a la acción



legal. De otra parte, el quejoso aceptó la propuesta el 9 de octubre de 2018 y realizó el pago de los servicios.

4. En las conversaciones telefónicas con el equipo de la firma, al quejoso se le informó que la abogada encargada estaba realizando el análisis de las pruebas hasta ese momento entregadas para efectuar su estudio y plasmarlo en la comunicación escrita dirigida al CENTRO COMERCIAL ALFAGUARA, pero no se le dijo que se estaban recolectando pruebas en el CENTRO COMERCIAL, ya que esa actividad no estaba contemplada dentro de la propuesta de servicios aceptada por el quejoso, entonces no había ninguna obligación orientada a realizar esa gestión.
5. En la llamada tampoco se le informó al quejoso que la abogada se iba a entrevistar con él o sus colaboradores para recibir pruebas y testimonios, ya que el mismo señor ANDRÉS YUSETH ERAZO había entregado parte de las pruebas documentales al acudir a la consulta inicial y ese mismo día se comprometió a entregar los estados financieros de su negocio y demás soportes contables que permitieran evidenciar si había sufrido un perjuicio económico ocasionado por el CENTRO COMERCIAL cuando le terminó los contratos que habían celebrado, lo cual se evidencia con los mensajes de correo electrónico donde fue aportando la información financiera de su negocio que le había sido requerida.
6. Solamente fue hasta el 8 de febrero de 2019 cuando el quejoso entregó los Estados de Resultados correspondientes a la operación de su negocio y otras gráficas con datos relacionados con el mismo. En este punto, es importante destacar que sin dicha información contable y financiera era imposible para nuestro equipo de trabajo entregar al quejoso cualquier análisis de viabilidad sobre sus pretensiones, debido a que no se conocían las cifras o como era el desempeño de su negocio antes de que le terminaran los contratos que tenía. Por lo tanto, a pesar de que el quejoso aceptó la propuesta el 9 de octubre de 2018, este mismo se demoró en entregar información relevante para analizar su caso hasta el 8 de febrero de 2019.
7. El quejoso no tiene la pericia para determinar si el estudio de su caso tiene menor o mayor dificultad como lo dijo en su queja. Igualmente, el quejoso no tiene argumentos válidos para señalar que el estudio estuviera incompleto después de 6 meses por causas atribuibles al equipo de BRUNAL ABOGADOS & ASOCIADOS, teniendo en cuenta que solamente él se demoró 4 meses, hasta el 8 de febrero de 2019, para entregar los Estados de Resultados correspondientes a la operación de su negocio y otras gráficas con datos relacionados con el mismo.
8. De otra parte, no es cierto que durante la llamada telefónica que se realizó en el mes de abril de 2019 con el quejoso, a este se le informara que la abogada encargada era quien estaba dilatando todo el tema. Por el contrario, al señor ANDRÉS YUSETH ERAZO se le informó que la abogada encargada estaba trabajando en el análisis de su caso, debido a que él había aportado un nuevo análisis y diagnóstico contable de su negocio LITTLE DRIVERS para que se tuviera en consideración dentro del análisis jurídico que se estaba llevando a cabo, tal como se evidencia en el correo electrónico remitido por el quejoso el 26 de marzo de 2019, en el cual adjuntó unos valores contables proyectados inferiores a los de la proyección inicial presentada en el mes de febrero, lo cual generó que el estudio jurídico que se había adelantado hasta ese momento se debiera modificar para que fuera coherente con las nuevas proyecciones presentadas por el quejoso en el mes de marzo y en esa medida se justifica que la abogada



encargada requiriera más tiempo para realizar las modificaciones y ajustes necesarios dentro de su análisis jurídico.

9. Al señor ANDRÉS YUSETH ERAZO se le copió uno de los correos remitidos por la abogada encargada, es decir, la Dra. HEIDY RAMÍREZ DACCACH, quien además es la titular de la cuenta bancaria a la cual él hizo el pago del estudio jurídico contratado, pero no es cierto que ella que estuviera representando a la contraparte, es decir, al CENTRO COMERCIAL ALFAGUARA, de acuerdo a lo que nos indicó dicha profesional, quien ha sido aliada de BRUNAL ABOGADOS & ASOCIADOS con el fin de asesorar a algunos clientes de la firma, incluido el caso del señor ANDRÉS YUSETH ERAZO.
10. Al quejoso se le aclaró que el tiempo utilizado para el análisis y proyección contratados eran razonables teniendo en cuenta que él se había demorado 4 meses en entregar la información financiera de su negocio y luego al mes siguiente, esto es, en marzo había aportado unas proyecciones contables diferentes y con soportes contables más extensos (archivo en Excel que convertido a PDF resulta en 76 páginas de datos contables), razón por la cual era plenamente justificable que se requiriera más tiempo para concluir el análisis y la proyección del requerimiento aceptados en la propuesta que le fue presentada. No se le atribuyó a la Dra. HEIDY RAMÍREZ DACCACH la demora, teniendo en cuenta que la nueva información aportada por el quejoso requería un nuevo análisis por parte de la abogada encargada, teniendo en cuenta que las proyecciones eran diferentes, tal como lo manifestó el quejoso en el correo que envió el 26 de marzo de 2019.
11. El quejoso manifestó su inconformidad por el servicio prestado, pero no expresó razones válidas, pues era consciente de que no había entregado oportunamente la información contable de su negocio LITTLE DRIVERS y luego la había modificado y ampliado en una segunda entrega, el día 26 de marzo de 2019, además, estaba insinuando que la Dra. HEIDY RAMÍREZ DACCACH estaba representado al CENTRO COMERCIAL ALFAGUARA, sin embargo, no aportó ninguna prueba sobre dichas afirmaciones.
12. De otra parte, la propuesta de servicios que aceptó el quejoso no menciona que se iban a recolectar pruebas, lo que esta indica es que dentro del análisis jurídico se iba a determinar si era viable la recolección documental por medio de la cual se pretendiera demostrar el incumplimiento del contrato por parte del CENTRO COMERCIAL, al no permitírsele entrar a trabajar y realizar sus labores, teniendo en cuenta que si el concepto de viabilidad del caso eventualmente no era favorable, entonces no tenía sentido que siguiera recolectando más pruebas. Sin embargo, el concepto del caso presentado al quejoso fue favorable, pero aún así este insiste en que el comportamiento de la Dra. HEIDY RAMÍREZ DACCACH y BRUNAL ABOGADOS & ASOCIADOS es sospechoso, a pesar de que nunca se le dijo que desistiera de sus pretensiones o que no era viable jurídicamente presentar alguna reclamación.
13. Por el contrario, al quejoso se le entregó el 5 de abril de 2019 la proyección de utilidades futuras dejadas de percibir que hace parte del cálculo de la indemnización mencionada en la propuesta y el 29 de mayo de 2019 se le entregó la comunicación escrita con todo el análisis jurídico requiriendo al CENTRO COMERCIAL ALFAGUARA para que detuviera el acoso administrativo y realizara el pago de los daños y perjuicios calculado en la suma de \$45.000.000, de acuerdo al peritaje contable debidamente certificado.



14. Sin embargo, el quejoso no procedió con el envío de la comunicación firmada para poder radicarla ante el CENTRO COMERCIAL y surtir el trámite correspondiente, a pesar de que **así se le había requerido en el correo enviado el 29 de mayo de 2019.**
15. Los servicios aceptados por el quejoso contenidos en la oferta mercantil para la prestación de los servicios fueron entregados oportunamente, teniendo en cuenta que **solamente él se demoró 4 meses en enviar la información contable de su negocio, hasta el 8 de febrero de 2019, y luego el 26 de marzo de 2019, envió otro correo electrónico en el cual adjuntó unas proyecciones contables diferentes y con unos soportes contables más extensos** (archivo en Excel que convertido a PDF resulta en 76 páginas de datos contables).

PRETENSIONES:

1. REVOCAR en su totalidad el fallo proferido por la **COMISIÓN SECCIONAL DE DISCIPLINA JUDICIAL DEL VALLE DEL CAUCA**, teniendo en cuenta que no hay ninguna certeza de las faltas supuestamente cometidas por mi persona, BRUNAL ABOGADOS & ASOCIADOS ni por la Dra. HEIDY RAMÍREZ DACCACH, en su lugar absolvernos por todos los cargos señalados.

PRETENSIÓN SUBSIDIARIA:

1. DECLARAR LA NULIDAD de todo lo actuado, teniendo en cuenta que se vulneraron mis derechos fundamentales al debido proceso, intimidad y habeas data al haberse practicado y valorado como pruebas unas grabaciones telefónicas que se obtuvieron sin autorización por el quejoso, incluso sin tener la condición de víctima.

FUNDAMENTOS Y RAZONES DE DERECHO:

- Cumplimiento del deber de obrar con lealtad y honradez en las relaciones profesionales:

Se debe destacar que en presente caso todo el equipo de trabajo de la firma BRUNAL ABOGADOS & ASOCIADOS, incluida mi persona, obramos con lealtad y honradez en la relación establecida con el señor ANDRÉS YUSETH ERAZO, ya que desde la consulta inicial se le informó al señor que se iba a revisar la viabilidad de su caso y se le iba a presentar una propuesta de servicios consistente en una oferta mercantil, la cual fue aceptada por el quejoso y este pagó la suma de \$1.800.000 por el servicio ofrecido.





Brunal Abogados <juridico@brunalabogados.com>

Propuesta de servicios | Brunal Abogados

Brunal Abogados & Asociados <brunalabogados@gmail.com>
Para: andrelo13@hotmail.com

5 de octubre de 2018, 10:53

Estimado Andrés Erazo, cordial saludo:

Es de mi agrado ofrecerte los servicios de nuestra firma, ya que nos enfocamos en brindar asesoría legal a comerciantes interesados en reclamar sus derechos contractuales, con el fin de realizar un procedimiento ágil y cumpliendo la ley.

Adjunto una propuesta detallada con la información del servicio que te ofrecemos así como el precio y forma de trabajo. Esperamos tener el gusto de trabajar contigo y así brindarte un acompañamiento legal con calidad.

Agradezco tu amable atención y quedo a la espera de tu comunicación si deseas más detalles o tienes alguna duda.

Atentamente,

--
Alejandro Hernández :: Asociado

Brunal Abogados & Asociados :: Cra 4 # 10-44 Oficina 906:: Cali, Colombia



tel: (57 2) 397.6163 / 396.1832 cel: (57) 300.300.9859 / 318.316.5321

e-mail: abrunal@brunalabogados.com web: www.brunalabogados.com

PROPUESTA CONFLICTO CONTRATO - ANDRÉS YUETH ERAZO.pdf
204K



Brunal Abogados <juridico@brunalabogados.com>

ACEPTACIÓN DE PROPUESTA

ANDRES YUETH ERAZO BRAVO <ANDRELO13@hotmail.com>
Para: "brunalabogados@gmail.com" <brunalabogados@gmail.com>

9 de octubre de 2018, 09:31

Cordial saludo;

Estoy interesado en que su equipo analice mi caso.

Adjunto recibo consignación.

Con sentimientos de respeto, Atte.

Andrés Yuseth Erazo Bravo.

c.c. 16. 834.337

doc00055120181009085546.pdf
104K

Los servicios indicados en la propuesta de servicios se enfocaban específicamente en revisar si era posible demostrar un eventual incumplimiento por parte del CENTRO COMERCIAL ALFAGUARA, realizar el cálculo de la eventual indemnización si a ello hubiere lugar, para luego proyectar una comunicación escrita, por medio de la cual se requiriera a dicho ente a fin de conciliar la suma que se estimara ajustada para atender los daños y perjuicios que se hubieren ocasionado con la terminación de los contratos y el posible



acoso administrativo. En este sentido, los servicios ofrecidos al quejoso fueron claros desde un comienzo gracias a dicha propuesta, ya que se le informaron con claridad cuáles eran las gestiones a realizar.

De igual manera, al quejoso se le informó en la consulta inicial que tuvo el día 19 de septiembre de 2018, en las oficinas de BRUNAL ABOGADOS, que debía aportar soportes financieros elaborados por un perito contable, los cuales eran indispensables para justificar los perjuicios sufridos en la operación de su negocio LITTLE DRIVERS, después de que le terminaron los contratos en el CENTRO COMERCIAL ALFAGUARA. En este sentido, el señor ANDRÉS YUSETH ERAZO se comprometió ese mismo día a allegar los estados financieros de su negocio y demás soportes contables que permitieran evidenciar si había sufrido un perjuicio económico ocasionado por el CENTRO COMERCIAL cuando le terminó los contratos que habían celebrado, lo cual se pone en evidencia con los mensajes de correo electrónico donde el señor fue aportando la información financiera de su negocio que le había sido requerida inicialmente.

Así pues, hubo completa claridad con el señor ANDRÉS YUSETH ERAZO frente a los servicios que le iba a brindar la firma BRUNAL ABOGADOS, pues hubo una propuesta de servicios consistente en una oferta mercantil que contiene los servicios ofrecidos, la cual fue remitida por correo electrónico y fue aceptada por el quejoso, tan es así que pagó el valor de los servicios ofrecidos y envió mediante correo electrónico el comprobante de la consignación bancaria.

En este orden de ideas, se puede evidenciar un cumplimiento total del deber de obrar con lealtad y honradez en las relaciones profesionales, toda vez que el servicio brindado se presentó por escrito, de forma detallada al quejoso y, en definitiva, eso fue lo que se le entregó oportunamente, teniendo en cuenta que solamente él se demoró 4 meses en enviar la información contable de su negocio, hasta el 8 de febrero de 2019, y luego el 26 de marzo de 2019, envió otro correo electrónico en el cual adjuntó unas proyecciones contables diferentes y con unos soportes contables más extensos (archivo en Excel que convertido a PDF resulta en 76 páginas de datos contables).

Por lo expuesto en líneas anteriores, se observa que la Comisión Seccional de Disciplina Judicial del Valle del Cauca omitió valorar las pruebas documentales y testimoniales indispensables allegadas al expediente, pues está aportado el correo donde se le presenta al cliente la propuesta de servicios consistente en una oferta mercantil (enviado el 5 de octubre de 2018), la cual detalla en un archivo adjunto los servicios ofrecidos; también está aportado el correo donde el quejoso acepta que el equipo de BRUNAL ABOGADOS analice su caso y adjunta el recibo de consignación del valor de los servicios (enviado el 9 de octubre de 2018). Desde luego, las mencionadas piezas documentales son prueba del cumplimiento del deber de obrar con lealtad y honradez en las relaciones profesionales.

También se observa la falta de valoración de los testimonios de los señores David Alejandro Hernández Banguero, Manuel Aristóbulo Brunal Álvarez y Christian Camilo Aguilar Aramburo, quienes claramente manifestaron que el señor ANDRÉS ERAZO se tardó más de cuatro meses en entregar la información financiera de su negocio “LITTLE DIRVERS”, la cual se le dijo que era indispensable para realizar la revisión del caso desde la consulta inicial. A pesar de esto, el quejoso la entregó luego de cuatro meses y para colmo de males, dos meses después envió unas proyecciones contables diferentes y con unos soportes contables más extensos, que requirieron nuevamente tiempo para ser estudiados y analizados dentro de la revisión del caso.



Adicionalmente, la Comisión Seccional de Disciplina Judicial del Valle del Cauca omitió valorar pruebas documentales indispensables para tomar una decisión ajustada a derecho, pues no tuvo en cuenta el correo electrónico del 5 de abril de 2019, mediante el cual al quejoso se le entregó la proyección de utilidades futuras dejadas de percibir, la cual correspondía al cálculo de la indemnización mencionada en la propuesta; y tampoco tuvo en cuenta el correo electrónico del 29 de mayo de 2019, mediante el cual al quejoso se le entregó la comunicación escrita con todo el análisis jurídico requiriendo al CENTRO COMERCIAL ALFAGUARA para que detuviera el acoso administrativo y realizara el pago de los daños y perjuicios calculado en la suma de \$45.000.000, de acuerdo al peritaje contable debidamente certificado que se anexó.

En contraposición a lo anterior, el quejoso de manera caprichosa no procedió con el envío de la comunicación firmada ante BRUNAL ABOGADOS para que la misma se pudiera radicar ante el CENTRO COMERCIAL y surtir el trámite correspondiente, a pesar de que así se le había requerido en el correo enviado el 29 de mayo de 2019. Por lo tanto, también se puede constatar que la Comisión Seccional de Disciplina Judicial del Valle del Cauca omitió valorar esta pieza documental allegada al proceso, pues la misma da cuenta de que los servicios ofrecidos al quejoso fueron entregados de manera oportuna, a pesar de que este no entregó la información financiera de su negocio desde un comienzo y aparte, cuando se le entregó la comunicación dirigida al CENTRO COMERCIAL, este tampoco la quiso entregar junto con la imposición de su firma para que se pudiera radicar y le dieran el trámite correspondiente.

Por último, la Comisión Seccional de Disciplina Judicial del Valle del Cauca omitió valorar que la propuesta de servicios consistente en una oferta mercantil iba firmada por el Equipo de la Firma Brunal Abogados, así que desde un comienzo el quejoso tuvo conocimiento de que estaba vinculándose con una firma de abogados para la revisión de su caso y no conmigo como abogada independiente, sino como una trabajadora más de la mencionada firma, pues se recalca que la propuesta de servicios fue presentada por la firma de abogados.

BENEFICIOS ESPERADOS CON LA ASESORÍA JURÍDICA

1. Podrá cuantificar cuales son los costos y gastos de una intervención legal y cuáles serían sus expectativas en un proceso judicial si a ello hubiere lugar.
2. Definición de la estrategia legal a seguir, definición de las acciones legales y la probabilidad de éxito de la misma.

Agradecemos tu amable atención y quedamos atentos a tu comunicación si dese

Atentamente,

BRUNAL ABOGADOS & ASOCIADOS

- ***Cumplimiento del deber de atender con celosa diligencia sus encargos profesionales, lo cual se extiende al control de los abogados suplentes y dependientes, así como a los miembros de la***



firma o asociación de abogados que represente al suscribir contrato de prestación de servicios, y a aquellos que contrate para el cumplimiento del mismo:

Es preciso destacar que este deber no fue desatendido en ningún momento, ya que desde la firma BRUNAL ABOGADOS se eligió a la Dra. HEIDY RAMÍREZ DACCACH para la revisión del caso del señor ANDRÉS YUSETH ERAZO, teniendo en cuenta que ella es una profesional idónea por ser especialista en el área de Derecho Comercial y con amplia trayectoria, así que disponía de todas las aptitudes necesarias para poder revisar el caso de fondo y emitir un concepto de viabilidad sobre el mismo.

Dicha elección de la Dra. HEIDY RAMÍREZ para la revisión del caso se dio en el marco de una alianza que existe entre la firma BRUNAL ABOGADOS & ASOCIADOS y esta persona como profesional independiente. Por tal motivo, el análisis del caso siempre estuvo en cabeza de la firma BRUNAL ABOGADOS a través de su equipo de trabajo junto con el apoyo de la mencionada profesional aliada.

Tampoco hubo falta de control de la firma BRUNAL ABOGADOS en lo que respecta a la revisión del caso por parte de la mencionada aliada, ya que la información contable allegada por el cliente siempre fue tenida en cuenta por la firma BRUNAL ABOGADOS y la Dra. HEIDY RAMÍREZ para la proyección de utilidades futuras dejadas de percibir y la elaboración de la comunicación dirigida al CENTRO COMERCIAL, lo único imputable aquí es que el quejoso se demoró en presentar la información financiera de su negocio y luego presentó una nueva información financiera que modificaba lo presentado previamente. A pesar de esto la entrega de los documentos fue oportuna al señor ANDRÉS YUSETH ERAZO.

- ***No hubo demora en la iniciación o prosecución de las gestiones encomendadas o dejar de hacer oportunamente las diligencias propias de la actuación profesional, descuidarlas o abandonarlas:***

La Comisión Seccional de Disciplina Judicial del Valle del Cauca omitió tener en cuenta los correos electrónicos y las pruebas testimoniales indispensables para evidenciar que el quejoso se demoró 4 meses en enviar la información contable de su negocio, hasta el 8 de febrero de 2019, la cual se comprometió a entregar desde la consulta inicial y luego el 26 de marzo de 2019, envió otro correo electrónico en el cual adjuntó unas proyecciones contables diferentes y con unos soportes contables más extensos (archivo en Excel que convertido a PDF resulta en 76 páginas de datos contables).





Brunal Abogados <juridico@brunalabogados.com>

Proyección de ingresos a Junio 30 de 2017 LITTLE DRIVERS

ANDRES YUSETH ERAZO BRAVO <ANDRELO13@hotmail.com>
Para: "brunalabogados@gmail.com" <brunalabogados@gmail.com>

8 de febrero de 2019, 14:40

Sra: Alexandra Brunal;
Cordial saludo;

De acuerdo con el estado de resultados correspondiente a los ejercicios del ultimo semestre trabajado terminado el 30 de Junio de 2016 se evidencia una UTILIDAD NETA \$9.743.048 promediando un ingreso mensual de \$1.624.000 y con base en datos de crecimiento reportados por EL CENTRO COMERCIAL ALFAGUARA en su pagina oficial, se esperaba un crecimiento no menor al 54% , por lo que se dejaron de percibir entre los periodos comprendidos del 01 de Julio del año 2016 al 30 de Junio 2017 la suma de **\$30.011.520.**

Anexo: ESTADO DE RESULTADOS Y ESTADÍSTICAS ALFAGUARA.

4 archivos adjuntos



proyecciones poblacion Alfaguara.png
2556K

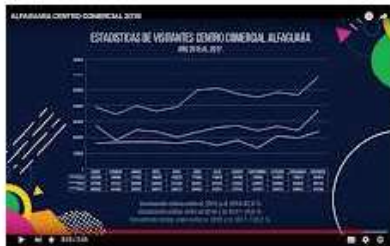

estadisticas visitantes Alfaguara.png
657K

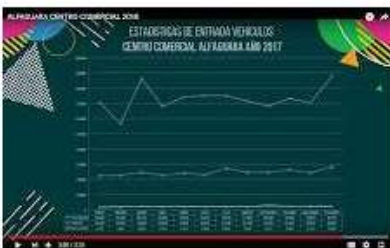

proyecciones Alfaguara.png
523K

img228.pdf
253K



Brunal Abogados <juridico@brunalabogados.com>

Proyección de ingresos a Junio 30 de 2017 LITTLE DRIVERS

ANDRES YUSETH ERAZO BRAVO <andrelo13@hotmail.com>
Para: Brunal Abogados & Asociados <brunalabogados@gmail.com>

26 de marzo de 2019, 07:20

Estimada Alexandra Brunal, buenos días:

He contratado un nuevo Análisis y diagnóstico LITTLE DRIVERS 2014, 2015 Y 2016 para su consideración.

Nota: Los valores proyectados en este estudio son un poco menores a la proyección inicial:

Ingresos operacionales proyectados = \$46.074.230

Utilidad neta = 25.752.523

Anexo: informe estado de resultados y Asientos contables.

Agadezco la atención prestada y quedo atento a sus comentarios.

De: Brunal Abogados & Asociados <brunalabogados@gmail.com>

Enviado: viernes, 8 de febrero de 2019 4:13 p.m.

Para: ANDRES YUSETH ERAZO BRAVO

Asunto: Re: Proyección de ingresos a Junio 30 de 2017 LITTLE DRIVERS

[Texto citado oculto]

2 archivos adjuntos

 **INFORME ESTADOS DE RESULTADOS AÑOS 2014,2015 PRIMER SEMESTRE 2016.pdf**
515K

 **ASIENTOS CONTABLES-ANDRES YUSETH ERAZO BRAVO (3).xlsx**
186K

En este sentido, al quejoso se le entregaron oportunamente los documentos que hacían parte de los servicios contratados y se detallaron en la propuesta de servicios, toda vez que el día 5 de abril de 2019 se le envió por correo la proyección de utilidades futuras dejadas de percibir que hace parte del cálculo de la indemnización mencionada en la propuesta y el 29 de mayo de 2019 se le entregó la **comunicación escrita con todo el análisis jurídico** requiriendo al CENTRO COMERCIAL ALFAGUARA para que detuviera el acoso administrativo y realizara el pago de los daños y perjuicios calculado en la suma de \$45.000.000, de acuerdo al peritaje contable debidamente certificado.





Caso | Andrés Yuseth Erazo Bravo

Brunal Abogados & Asociados <brunalabogados@gmail.com>

5 de abril de 2019, 10:18

Para: ANDRES YUSETH ERAZO BRAVO <andrel013@hotmail.com>

CC: HEIDY RAMIREZ DACCACH <hramirez.abogados@gmail.com>, Heidy Ramirez Daccach <hramirez@salazaramirez.com>, SALAZAR RAMIREZ <contacto@salazaramirez.com>

Estimado Andrés Yuseth, buenos días:

De acuerdo a lo conversado, me permito enviar en adjunto la proyección de utilidades futuras que elaboró la abogada para la reclamación. En este momento ella tiene pendiente entregarnos la comunicación escrita por medio de la cual se requiera al Centro Comercial para que concilie la suma que se estime pertinente por los daños y perjuicios ocasionados con la terminación de los contratos y el acoso administrativo; tan pronto recibamos dicha comunicación la enviaremos al Centro Comercial.

Agradezco tu amable atención.

Saludos,

----- Forwarded message -----

De: SALAZAR RAMIREZ <contacto@salazaramirez.com>

Date: vie., 22 mar. 2019 a las 13:58

Subject: Documentos

To: Brunal Abogados & Asociados <brunalabogados@gmail.com>

Buenas tardes,

Adjunto documentos solicitados.

Atentamente,

Alejandra Hurtado

En total desatención de lo anterior, el quejoso no procedió con el envío de la comunicación firmada para poder radicarla ante el CENTRO COMERCIAL y que así se pudiera surtir el trámite correspondiente, a pesar de que así se le había requerido en el correo enviado el 29 de mayo de 2019, el cual de acuerdo a la conclusión de la Comisión Seccional de Disciplina Judicial del Valle del Cauca no está siendo tenido en cuenta, pues de lo contrario habría llegado a la convicción de que la entrega por parte de la firma BRUNAL ABOGADOS fue oportuna, en consideración a la demora del quejoso en aportar la información financiera de su negocio.





- **No se cometió la falta de revelar o utilizar los secretos que le haya confiado el cliente, aun en virtud de requerimiento de autoridad, a menos que haya recibido autorización escrita de aquel, o que tenga necesidad de hacer revelaciones para evitar la comisión de un delito:**

La información suministrada por el señor ANDRÉS YUSETH ERAZO exclusivamente fue conocida por el equipo de trabajo de la firma BRUNAL ABOGADOS junto con la aliada Dra. HEIDY RAMÍREZ. Por tal motivo, nunca hubo revelación a terceros no autorizados de la información entregada por el quejoso.

En el caso de la Dra. HEIDY RAMÍREZ la información fue conocida por esta profesional con el fin de desarrollar los servicios contratados por el quejoso al aceptar la propuesta de servicios consistente en una oferta mercantil, teniendo en cuenta que fue la profesional designada por la firma BRUNAL ABOGADOS para elaborar la revisión de fondo del caso.

La Comisión Seccional de Disciplina Judicial del Valle del Cauca omitió valorar como prueba documental la Política de tratamiento de datos Personales y Privacidad de la firma BRUNAL ABOGADOS & ASOCIADOS S.A.S., mediante la cual la información del quejoso podía ser examinada por la mencionada profesional sin que mi persona o ella incurriéramos en la falta de revelar los secretos confiados por el señor YUSETH, teniendo en cuenta que dicha política acredita que el tratamiento de los datos personales de los clientes es



realizado por la firma en calidad de Responsable de la Información, en el marco de la Ley 1581 de 2012 y las normas que la complementan o adicionan.

En esta política se observa que los datos personales recolectados por la compañía pueden ser compartidos con aliados u otras personas naturales o jurídicas vinculadas, con la finalidad de prestar los servicios contratados o aceptados por los clientes, cumplir con los estándares de calidad de los servicios, en virtud de la relación comercial que se tenga con el cliente respectivo. Por lo tanto, la relación empresa-cliente no está regulada como tal por el secreto profesional que rige a los abogados sino por la Ley 1581 de 2012 o Ley de habeas data, como se indica en la Política de tratamiento de datos Personales y Privacidad de la firma BRUNAL ABOGADOS & ASOCIADOS S.A.S.

Además, la información del señor YUSETH ERAZO no fue utilizada de forma indebida o accedida de forma no autorizada por terceros, pues gracias a nuestra Política de Tratamiento de Datos Personales, en la estructura orgánica de la firma BRUNAL ABOGADOS existen trabajadores y colaboradores que deben guardar estricta reserva de la información confidencial de los clientes, de modo que la información no se revele de forma no autorizada, incluso existen claros deberes de protegerla y solo accederla para cumplir con el objeto de los servicios contratados por los clientes. Así las cosas, en ningún momento se ha violado el secreto profesional del abogado, más aún si se tiene en cuenta que la información fue entregada a una empresa con una estructura orgánica que la componen varios trabajadores. Por tal motivo, es viable legalmente que la información la puedan acceder diferentes trabajadores o aliados habilitados por la firma BRUNAL ABOGADOS, en el marco de la ley de habeas data, lo cual significa que la información no se pueda utilizar para fines distintos a los contratados por el cliente.

- ***La decisión proferida por el Magistrado GUSTAVO ADOLFO HERNÁNDEZ QUIÑÓNEZ de la COMISIÓN SECCIONAL DE DISCIPLINA JUDICIAL DEL VALLE DEL CAUCA y el trámite del respectivo proceso disciplinario no incorporaron la perspectiva de género:***

En el proceso de la referencia es necesario incorporar la perspectiva de género al momento de emitir el respectivo fallo, pues de lo contrario se estaría desatendiendo lo manifestado por la Corte Constitucional en la Sentencia T – 344 del 2020.

“(…) Bajo ese entendido, llamó la atención sobre la necesaria incorporación de la perspectiva de género por parte de todas las autoridades jurisdiccionales, con independencia de su jerarquía o especialidad, como una forma de eliminar aquellas prácticas que permiten o refuerzan escenarios de discriminación por razones de género y dificultan el acceso de las mujeres a la administración de justicia en condiciones de igualdad, precisando que **dicho enfoque debe aplicarse no solo a las decisiones judiciales, sino también al trámite de los procesos en los que sea parte una mujer**, de manera que la dimensión formal de las normas que los rigen **no pueda constituir un elemento legitimador de la vulneración de sus derechos**”¹.

En este sentido, se observa que la perspectiva de género no fue tenida en cuenta por el Magistrado Ponente, debido a que me hizo una pregunta sugestiva durante la audiencia realizada el 28 de julio de 2021, en el **minuto 30 con 47 segundos (00:30:47)** de la videograbación de dicha audiencia, se observa que el

¹ Corte Constitucional de Colombia, Sentencia T – 344 del 2020 (M.P. Luis Guillermo Guerrero Pérez; Agosto 21 de 2020).



Magistrado pregunta **“usted no tenía tiempo para resolverle”**, refiriéndose a que yo no tenía tiempo para resolverle al quejoso el servicio contratado, lo cual constituye una palmaria parcialización del Magistrado.

De hecho, esa expresión en lugar de ser una pregunta, **en realidad corresponde a una afirmación conclusiva donde se aprecia claramente que el Magistrado estaba aparentemente parcializado en favor de la parte quejosa**, lo cual viola tajantemente varios postulados de nuestro ordenamiento jurídico, tales como el debido proceso, teniendo en cuenta que tengo derecho a ser vencida en juicio legalmente practicado, también se viola el derecho a la presunción de inocencia, toda vez que el Magistrado ya está prejuzgando al aseverar que yo no tenía tiempo, también se viola el principio de imparcialidad que deben acatar las autoridades judiciales y desatiende la perspectiva de género, que debe ser tenida en cuenta por el Magistrado, para no convertir el proceso disciplinario en un escenario propicio para la vulneración de mis derechos como mujer, teniendo en consideración que no se me permitió responder las preguntas con libertad, lo cual viola el acceso a la administración de justicia en condiciones de igualdad en comparación con la contraparte, sino con una clara desventada y parcialidad que evidenció el Magistrado Ponente.

También en el **minuto 32 con 8 segundos** (00:32:08) de la misma videograbación se observa que el Magistrado Ponente no me permite responder de forma libre a las preguntas realizadas, a pesar de que estaba rindiendo una versión libre, toda vez que interrumpe con frecuencia las respuestas que le estaba dando en una actitud de aparente molestia y descontento hacia mí, entonces le tuve que pedir amablemente que me dejara contestar las preguntas, en razón a que yo no lo quería interrumpir. Este mismo tipo de interrupciones fueron constantes como se aprecia en el **minuto 33 con 11 segundos** (00:33:11), en el **minuto 33 con 35 segundos** (00:33:35), en el **minuto 34 con 37 segundos** (00:34:37), en el **minuto 35 con 39 segundos** (00:35:39), en el **minuto 36 con 1 segundo** (00:36:01), en el **minuto 38 con 28 segundos** (00:38:28), en el **minuto 38 con 38 segundos** (00:38:38). En este sentido, en el **minuto 38 con 31 segundos** (00:38:31), se observa que le tuve que decir al Magistrado Ponente que no había necesidad de la agresividad, ya que me estaba interrumpiendo al momento de rendir la declaración.

De otra parte, en el **minuto 47 con 3 segundos** (00:47:03) de dicha audiencia también se observa que el Magistrado Ponente me hace una pregunta argumentativa y realiza un posible juicio de valor prejuzgándome, cuando me dice **“¿Se da cuenta abogada por qué está denunciada? Precisamente por una circunstancia de esas”**, con lo cual aparentemente me quiere dar a entender que se encuentra justificado que haya una denuncia en mi contra, cuando el escenario adecuado es que el Magistrado sea un funcionario imparcial dentro del proceso disciplinario y no realice ese tipo de prejuzgamientos o juicios de valor donde me atribuye de forma precipitada responsabilidad por los hechos denunciados, sin siquiera haber agotado todo el proceso disciplinario y haber practicado todas las pruebas hasta que se tuviera certeza de los hechos objeto de prueba.

- ***Durante el trámite del proceso disciplinario el Magistrado GUSTAVO ADOLFO HERNÁNDEZ QUIÑÓNEZ de la COMISIÓN SECCIONAL DE DISCIPLINA JUDICIAL DEL VALLE DEL CAUCA se parcializa en favor del quejoso:***

Se observa una posible parcialización del Magistrado Ponente también en la audiencia del 30 de agosto de 2021. En efecto, en la videograbación, en el **minuto 8 con 33 segundos** (00:08:33) hace una pregunta conclusiva a uno de los testigos, en razón a que dice expresamente **“¿Por qué la abogada Brunal**



aparece entregándole el caso a Ramírez Daccach?"; pregunta que de entrada señala que entregué el caso Ramírez Daccach, lo cual en realidad fue un hecho materia de discusión dentro del proceso disciplinario, el cual debía ser objeto de prueba. Sin embargo, en esa pregunta del Magistrado Ponente se observa un posible prejuzgamiento del asunto debatido, sugiriendo que ya había entrega del caso a Ramírez Daccach.

En esa misma videograbación de la audiencia del 30 de agosto de 2021, en el **minuto 13 con 44 segundos** (00:13:44) el Magistrado Ponente interrumpe a uno de los testigos cuando está testificando sobre los hechos del caso e impide que haya una respuesta completa. Igualmente sucede esto en el **minuto 16 con 58 segundos** (00:16:58), donde nuevamente se observa una aparente molestia del Magistrado Ponente, también en el **minuto 17 con 40 segundos** (00:17:40) se interrumpe al testigo y se observa que el Magistrado tiene una expresión de posible disgusto, asimismo ocurre en el **minuto 25 con 41 segundos** (00:25:41) y en el **minuto 27 con 10 segundos** (00:27:10) cuando interrumpe completamente al testigo y no lo deja continuar, luego en el **minuto 27 con 23 segundos** (00:27:23) se nota que alza la voz para decirle al testigo “retírese”.

- ***Las audiograbaciones aportadas por el quejoso al expediente no cumplen los requisitos de validez para este tipo de pruebas y su práctica dentro del proceso disciplinario constituye una posible violación de mis derechos fundamentales a la intimidad y al debido proceso:***

Se hace necesario precisar que los requisitos de validez para la práctica de pruebas electrónicas, como las audiograbaciones, no se cumplieron en el presente caso para que pudieran haber sido valoradas como pruebas, con lo cual se evidencia que las audiograbaciones aportadas por el quejoso se trata de pruebas que violan mis derechos fundamentales al debido proceso, derecho a la intimidad, derecho a la privacidad, derecho al habeas data y por ser violatorias de mis garantías fundamentales entonces no podían haber sido practicadas y valoradas por ser ilícitas e ilegales.

En este sentido, al haber sido practicadas condujeron a una vía de hecho que desencadenó la nulidad de todo lo actuado, entre otras consecuencias legales bien sea para el quejoso o para el operador judicial. Por consiguiente, no debían ser practicadas ni tenidas en cuenta por el Magistrado, pues durante el proceso disciplinario desconocí su autenticidad, integridad del contenido o si no fueron adulteradas, en la medida que fueron aportadas sin el acompañamiento de un perito experto en ese tipo de pruebas y fueron obtenidas sin mi autorización y de las otras personas supuestamente grabadas.

- ***Requisitos de validez de las pruebas electrónicas como las audiograbaciones:***

A voces de lo dispuesto en el artículo 11 de la Ley 527 de 2000, tenemos que para que el documento electrónico sea capaz de producir efectos jurídicos y sea válido probatoriamente, es decir para que goce de validez y eficacia, debe cumplir una serie de criterios, a saber:

- **Confiabilidad o seguridad en la forma como se haya generado, archivado o comunicado el mensaje.** Aquí es trascendental la manera como se haya generado el mensaje de datos, ya que los mensajes de datos presentados sin ningún tipo de seguridad tienen poca probabilidad de ser aceptados como legítimos en un debate judicial a la hora de evaluar su validez probatoria, al contrario de los que poseen una firma digital que cuenta con un certificado emitido por una entidad certificadora.



Lo anterior en razón a que, si bien los operadores judiciales tienen la obligación legal de valorar la confiabilidad del mensaje de datos en cuanto a su generación, archivo y comunicación, bajo criterios de sana crítica, el hecho de que el mensaje de datos puede ser alterado y modificado hace que pierda validez probatoria, en cambio el mensaje de datos presentado bajo criterios y formalidades de seguridad, gozará de plena validez.

Al respecto, la Corte Constitucional en Sentencia C-831 de 2001 sostuvo “al adoptar el criterio del ‘equivalente funcional’, se prestó atención a esa jerarquía actual de los requisitos de forma, que sirven para dotar a los documentos de papel del grado de fiabilidad, inalterabilidad y rastreabilidad que mejor convenga a la función que les haya sido atribuida”.

- Integridad de la información contenida en el mensaje de datos. Partiendo de la exigencia legal de que el documento debe ser íntegro desde cuando se generó, en palabras de la Corte esa integridad se garantiza con el sellamiento del mensaje de datos, refiriéndose al método específico de autenticación conocido como firma digital, aunque siguiendo el principio de neutralidad tecnológica, es válido el uso de cualquier plataforma, método o sistema que pueda certificar la integridad de un mensaje de datos, es decir que una vez generado de forma definitiva no puede ser alterado.

- Identificación del Iniciador. La Ley 527 de 1999 en su artículo 7 expresa que para que un documento electrónico se entienda firmado se debe utilizar un método que permita identificar al iniciador de un mensaje de datos y que este pueda asentar con su aprobación el contenido del mismo. Función que se puede desempeñar por métodos como los biométricos, Iris basados en tecnología óptica y la huella digital. En palabras precisas, el mensaje de datos debe generarse a través de un mecanismo que otorgue confiabilidad que con respecto a la identificación de la forma con la cual se haya generado el documento, identificación del iniciador y la asociación de este a su contenido.

Bajo esa función, la Corte Constitucional en Sentencia C-662 de 2000 definió los principios esenciales para determinar la validez de los documentos electrónicos:

1. **AUTENTICIDAD.** Este principio se ve reforzado mediante el sistema de firma digital pues la ley presume la autenticidad de los documentos generados mediante este mecanismo y de igual forma entiende que la persona que firma digitalmente un documento es el iniciador del mensaje de datos, pues no tendría cabida que la usara otra persona, ya que este mecanismo tiene un carácter inherente a la persona.

2. **NO REPUDIO.** Se sustenta en que la persona que firma digitalmente un documento electrónico, apoyado por un certificado digital emitido por una entidad certificadora autorizada, no puede desestimar lo que está contenido en el mensaje de datos ya que a través de este se ha expresado plenamente su voluntad. Por consiguiente, no puede repudiar los efectos que se derivan de dicho documento, el cual goza, por tanto, de plena validez jurídica, con capacidad para generar derechos y obligaciones.

Para precisar que la plena validez legal de los mensajes de datos se obtiene conforme al alcance que la Corte Constitucional le da a lo establecido en la 527 de 1999, siempre y cuando de ellos se desprendan los elementos necesarios para: - identificar al emisor del mensaje, - verificar que el documento generado y enviado por el emisor sea el mismo que recibió el receptor de este, - garantizando que el generador del



mensaje de datos no pueda desconocer el envío de dicho mensaje y, - en ciertos casos de confidencialidad, avalar la privacidad de la información.

Lo anterior significa que los documentos electrónicos gozan de plena validez jurídica para todos los efectos, es decir en cualquier campo de nuestro ordenamiento jurídico sin ningún tipo de distinción, de acuerdo con el principio del equivalente funcional siempre y cuando sean generados a través de una firma digital y podrán contar con su respectivo certificado digital. Solo de esta forma los mensajes de datos podrían tener la misma validez de los generados por medios físicos firmados de manera manuscrita.

- ***Hubo una posible vulneración del derecho al debido proceso porque se practicaron como pruebas unas audiograbaciones obtenidas de forma ilegal e inconstitucional:***

El inciso final del artículo 29 de la Constitución Política dispone que es nula, de pleno derecho, toda prueba obtenida con violación del debido proceso. Además, el artículo 23 del Código de Procedimiento Penal dispone que toda prueba obtenida en violación de las garantías fundamentales será nula. El artículo 15 de la Constitución Política dispone que todas las formas de comunicación privada son inviolables².

La Corte Constitucional³ ha señalado que el operador judicial incurre en una vía de hecho, por defecto fáctico, cuando somete a valoración probatoria un elemento probatorio ilegal o inconstitucional.

La prueba ilegal es definida por la Corte Constitucional como aquella que es recaudada, practicada y valorada en contra de las normas propias de cada juicio. Por ejemplo, es ilegal una prueba obtenida sin la orden judicial previa o el control de legalidad posterior, cuando la ley así lo requiere. Si el juez constata que una prueba se obtuvo sin seguimiento de las normas sobre las técnicas de indagación e investigación de la prueba, el juez debe excluirla por ilegal.

La prueba inconstitucional es definida como aquella que se obtiene con desconocimiento de los preceptos constitucionales y mediante la vulneración de los derechos fundamentales.

Sin embargo, la Corte Constitucional ha aclarado que no toda irregularidad procesal en el recaudo, práctica y valoración de una prueba implica, necesariamente, la violación del debido proceso. Los errores insignificantes o inofensivos no tienen la entidad, como para implicar la exclusión de una prueba. Debe verificarse, entonces, una verdadera afectación al debido proceso y a los derechos fundamentales, para proceder a excluir una prueba por ilegal o inconstitucional.

En este sentido, el quejoso no garantizó a través de un perito en audiograbaciones, que las mismas eran auténticas, de igual manera al ser datos personales sensibles fueron recaudadas sin autorización de los titulares. Por lo tanto, violan mi derecho a la intimidad, al debido proceso y al habeas data.

Grabaciones obtenidas sin la autorización de quienes aparecen en ellas

² Disponible en: <https://www.velascoabogados.com.co/en-que-casos-una-grabacion-practicada-por-un-particular-puede-ser-prueba-en-un-proceso>

³ Corte Constitucional, Sentencia T- 233 de 2007, 29 de marzo de 2007, Magistrado Ponente: Marco Gerardo Monroy Cabra.



Para analizar la admisibilidad como pruebas de las grabaciones obtenidas sin autorización, es necesario referirnos al derecho a la intimidad.

El derecho a la intimidad

El derecho a la intimidad se encuentra consagrado en el artículo 15 constitucional. Se trata de un derecho fundamental que garantiza el espacio personal. La intimidad solo puede ser penetrada cuando media autorización del titular o por orden de autoridad competente, dictada con sujeción a la Constitución y a la ley.

La Corte Constitucional ha señalado que el derecho a la intimidad implica una garantía que tienen todas las personas de no ser escuchadas ni vistas si no lo quieren y consienten. Este derecho impide que las conversaciones íntimas puedan ser grabadas, para ser divulgadas o utilizadas como pruebas en procesos judiciales, salvo que medie la expresa autorización de todos los que son grabados.

A pesar de lo anterior, el quejoso nunca demostró que tenía autorización para obtener las audiograbaciones.

La nulidad de pleno derecho

Las grabaciones obtenidas sin autorización o consentimiento de todas las personas grabadas, sin que hayan sido ordenadas por la autoridad competente de acuerdo con la Constitución y la ley, son pruebas inconstitucionales y nulas de pleno derecho, que deben ser excluidas de todo tipo de proceso. La inconstitucionalidad de estas pruebas se presenta como consecuencia de la vulneración del derecho fundamental a la intimidad.

Para la Corte Constitucional, la nulidad de pleno derecho implica la imposibilidad de la convalidación. Esta nulidad se fundamenta en un principio del Estado de derecho que impide al Estado sancionar un delito, con base en la comisión de otro delito.

La nulidad de pleno derecho de una prueba no implica la nulidad del proceso en el que se aduce. Además, la nulidad de la prueba debe ser declarada por el juez durante el proceso.

Sin embargo, si la prueba ilegal fue esencial en el proceso, es decir, si incidió, en forma determinante, en la decisión judicial, el juez constitucional puede decretar la nulidad de todo lo actuado, por existir una violación grave del debido proceso.

El juez debe verificar, en cada caso, si la prueba ilegal fue determinante para el fallo. Si esto es así, debe declararse la nulidad de todo lo actuado. Sin embargo, si la nulidad solo afecta a una prueba que no fue determinante para el fallo, no hay lugar a declarar la nulidad de todo el proceso. En otras palabras, si el fallo hubiese sido el mismo si se hubiese excluido, oportunamente, la prueba nula, entonces, no hay lugar a declarar la nulidad de todo lo actuado.

Excepción propuesta por la Sala Penal de la Corte Suprema de Justicia

No obstante, la Sala Penal de la Corte Suprema de Justicia ha señalado que la víctima de un delito puede preconstituir prueba de dicho hecho punible, al grabar al delincuente mientras comete el delito, sin



necesidad de obtener el consentimiento del delincuente ni autorización judicial previa. Para la Sala Penal, una grabación obtenida por la víctima de un delito, en estas circunstancias, es una prueba legal que puede ser introducida al juicio⁴.

En otras palabras, una persona es víctima de un delito, puede grabar su propia voz al momento en que es sometida a la exigencia criminal.

Deben concurrir, entonces, tres requisitos: 1. Que se realice por la víctima de un delito o con su consentimiento. 2. Que capte el momento en que se comete el crimen. 3. Que tenga como finalidad preconstituir prueba del hecho punible⁵.

La Sala Penal aclara que cuando la grabación es obtenida por la víctima, no es necesario el control de legalidad posterior previsto en los artículos 236 y 237 del Código de Procedimiento Penal, porque, a juicio de la Sala, este procedimiento solo es aplicable cuando la grabación es obtenida por la Policía Judicial.

La Sala Penal ha aclarado que lo prohibido es la grabación de terceros sin su autorización o la interceptación ilegal de medios de comunicación, como correo o líneas telefónicas. Pero si es la misma víctima la que se graba a sí misma y al delincuente cuando ocurren hechos punibles, esta grabación es legal.

Por todo lo expuesto, la excepción que tiene la víctima para poder obtener audiograbaciones sin autorización no es aplicable al presente caso, teniendo en cuenta que en los audios se escucha que el quejoso estaba grabando las llamadas telefónicas sin autorización desde un comienzo, incluso desde cuando simplemente realizaba llamadas para hacer seguimiento de su caso en revisión, sin que hasta ese momento hubiera manifestado o expresado que supuestamente su caso había sido entregado a la contraparte. Por lo tanto, se puede concluir que el quejoso todo el tiempo estuvo haciendo grabaciones de las llamadas telefónicas sin autorización; todo lo dicho sin reconocer en momento alguno la autenticidad o veracidad del contenido de esas grabaciones telefónicas. Por consiguiente, hubo una violación de las garantías fundamentales mencionadas al haber practicado y valorado las grabaciones telefónicas.

Por todo lo expuesto, el quejoso no ha demostrado a través de ningún medio de convicción o probatorio por qué las actuaciones de mi persona, BRUNAL ABOGADOS & ASOCIADOS y HEIDY RAMÍREZ DACCACH son desleales o sospechosas. Tampoco demostró por qué manifiesta que las actuaciones de las firmas o sus abogados están encaminadas a entorpecer su derecho, ya que entre dichas firmas no existe ningún tipo de alianza y en el caso de la Dra. HEIDY RAMÍREZ DACCACH, esta tampoco ha participado en la defensa de los intereses del CENTRO COMERCIAL ALFAGUARA.

Por otra parte, no ha habido un estancamiento para el señor ANDRÉS YUSETH ERAZO en la facultad de defender sus derechos, toda vez que este acudió por su propia cuenta al Centro de Conciliación de la Cámara de Comercio de Cali para realizar una Audiencia de Conciliación con el CENTRO COMERCIAL ALFAGUARA en relación con sus pretensiones en el caso objeto de asesoría. Esta situación nos fue informada cuando se intentó hacer un acercamiento con el CENTRO COMERCIAL ALFAGUARA para

⁴ Sala de Casación Penal, Corte Suprema de Justicia, Sala de Decisión de Tutelas, 13 de noviembre de 2014, radicación: 76636, Magistrado Ponente: Fernando Alberto Castro Caballero.

⁵ Sala de Casación Penal, Corte Suprema de Justicia, 11 de septiembre de 2013, radicación: 41790, Magistrado Ponente: María Del Rosario González Muñoz.



determinar si había voluntad para realizar una negociación directa o conciliación, pero el apoderado de la entidad MIGUEL PANTOJA nos informó que ya el caso había sido sometido a conciliación ante la Cámara de Comercio de Cali con el señor ANDRÉS YUSETH ERAZO sin que se hubiera logrado un acuerdo, lo cual nos tomó por sorpresa pues el quejoso estaba ya siendo asesorado por otros abogados para la defensa de sus intereses e incluso acudió a una conciliación sin requerir o solicitar nuestro acompañamiento. Igualmente, al quejoso se le entregaron los documentos proyectados para proceder con su radicación ante el CENTRO COMERCIAL, pero este nunca se presentó con la comunicación firmada para poder proceder surtir el trámite.

En lo que respecta a la asignación del caso a la Dra. HEIDY RAMÍREZ DACCACH, aliada de la firma BRUNAL ABOGADOS & ASOCIADOS, esto se hace con el ánimo de poner al frente a una abogada experta e idónea sienta especialista en el área de Derecho Comercial y con amplia trayectoria.

En lo que respecta al supuesto dilatamiento en la entrega del diagnóstico, este no es atribuible o imputable a BRUNAL ABOGADOS & ASOCIADOS o la Dra. HEIDY RAMÍREZ DACCACH, toda vez que el quejoso se demoró 4 meses en enviar la información contable de su negocio, hasta el 8 de febrero de 2019, y luego el 26 de marzo de 2019, envió otro correo electrónico en el cual adjuntó unas proyecciones contables diferentes y con unos soportes contables más extensos (archivo en Excel que convertido a PDF resulta en 76 páginas de datos contables).

En contraste, al quejoso se le entregó el 5 de abril de 2019 la proyección de utilidades futuras dejadas de percibir que hace parte del cálculo de la indemnización mencionada en la propuesta y el 29 de mayo de 2019 se le entregó la comunicación escrita con todo el análisis jurídico requiriendo al CENTRO COMERCIAL ALFAGUARA para que detuviera el acoso administrativo y realizara el pago de los daños y perjuicios calculado en la suma de \$45.000.000, de acuerdo al peritaje contable debidamente certificado. Sin embargo, **el quejoso no procedió con el envío de la comunicación firmada para poder radicarla ante el CENTRO COMERCIAL y surtir el trámite correspondiente**, a pesar de que así se le había requerido en el correo enviado el 29 de mayo de 2019.

Finalmente, el quejoso ha podido seguir ejerciendo su derecho a la defensa pues acudió por su propia cuenta al Centro de Conciliación de la Cámara de Comercio de Cali con acompañamiento legal de otros abogados para realizar una Audiencia de Conciliación con el CENTRO COMERCIAL ALFAGUARA en relación con sus pretensiones en el caso objeto de asesoría.

PRUEBAS

Solcito amablemente se sirva decretar y practicar las siguientes pruebas:

Documentales:

1. Diploma de Abogada de la Pontificia Universidad Javeriana.
2. Acta de grado de Especialista en Derecho Comercial de la Pontificia Universidad Javeriana.
3. Correo electrónico presentando la propuesta de servicios.
4. Propuesta de servicios presentada.
5. Correo electrónico aceptando la propuesta de servicios.



6. Comprobante de consignación bancaria pagando el valor de la propuesta.
7. Correo electrónico respondiendo a la aceptación de la propuesta.
8. Correo electrónico del 8 de febrero de 2019 donde el quejoso envía 4 meses después de la aceptación de la propuesta la información contable de su negocio LITTLE DRIVERS junto con algunas gráficas relacionadas con el crecimiento del CENTRO COMERCIAL ALFAGUARA relacionadas con la población, visitantes y entrada de vehículos.
9. Correo electrónico acusando recibo de la información enviada el 8 de febrero de 2019 por el quejoso.
10. Correo electrónico enviando a la Dra. Heidy Ramírez la información recibida el 8 de febrero de 2019.
11. Correo electrónico del 26 de marzo de 2019 donde el quejoso envía 1 mes y medio después de la última información contable nueva información de este tipo, pero con unos valores proyectados inferiores, relacionados con su negocio LITTLE DRIVERS, estos son, los estados de resultados diferentes y asientos contables extensos que no había presentado antes (archivo en Excel que convertido a PDF resulta en 76 páginas de datos contables).
12. Estados de resultados del negocio LITTLE DRIVERS de los años 2014 a 2016 remitidos el 26 de marzo de 2019 por el quejoso.
13. Asientos contables del negocio LITTLE DRIVERS remitidos el 26 de marzo de 2019 por el quejoso.
14. Correo electrónico enviando a la Dra. Heidy Ramírez la información recibida el 26 de marzo de 2019.
15. Correo electrónico enviando al quejoso el 5 de abril de 2019 la proyección de utilidades futuras dejadas de percibir más los intereses correspondientes que hace referencia al cálculo de los perjuicios sufridos por el señor ANDRÉS YUSETH ERAZO, debido a la terminación de los contratos con el CENTRO COMERCIAL ALFAGUARA. Este documento certificado por contador.
16. Proyección de utilidades futuras de Andrés Yuseth Erazo Bravo LITTLE DRIVERS Anexo Diagnóstico Legal, entregable enviado al quejoso el 5 de abril de 2019.
17. Correo electrónico enviando al quejoso el 29 de mayo de 2019 la comunicación escrita dirigida al CENTRO COMERCIAL ALFAGUARA para que detuviera el acoso administrativo y realizara el pago de los daños y perjuicios calculado en la suma de \$45.000.000, de acuerdo al peritaje contable debidamente certificado.
18. Comunicación escrita dirigida al CENTRO COMERCIAL ALFAGUARA para que detuviera el acoso administrativo y realizara el pago de los daños y perjuicios calculado en la suma de \$45.000.000, de acuerdo al peritaje contable debidamente certificado, entregable enviado al quejoso el 29 de mayo de 2019, pero que este nunca remitió firmado para proceder con su radicación ante el CENTRO COMERCIAL.
19. Pantallazos de los aliados con los que trabaja la firma BRUNAL ABOGADOS & ASOCIADOS para acreditar que la firma trabaja con diferentes abogados aliados externos como es usual en las firmas de abogados.
20. Correos electrónicos que sirven como prueba de los casos atendidos en alianza con la Dra. Heidy Ramírez Daccach.
21. Derecho de petición dirigido al CENTRO COMERCIAL ALFAGUARA para que certifique que la firma BRUNAL ABOGADOS & ASOCIADOS no la ha asesorado, patrocinado o representado legalmente en defensa de sus intereses.
22. Certificado de Aportes de David Alejandro Hernández Banguero expedido por Aportes en Línea, mediante el cual se demuestra que es un trabajador dependiente de la firma BRUNAL ABOGADOS & ASOCIADOS S.A.S. desde el mes de agosto del año 2017, teniendo en cuenta que sus aportes por concepto de pensión, ARL, caja de compensación familiar y EPS son realizados por dicha empresa en calidad de empleador.



23. Historia Laboral de David Alejandro Hernández Banguero expedida por Aportes en Línea, por medio de la cual se demuestra que es un trabajador dependiente de la firma BRUNAL ABOGADOS & ASOCIADOS S.A.S. desde el mes de agosto del año 2017, teniendo en cuenta que la consignación de sus cesantías al fondo de cesantías y sus aportes por concepto de pensión, ARL, caja de compensación familiar y EPS son realizados por dicha empresa en calidad de empleador.
24. Certificado laboral expedido el 28 de julio de 2021 por María Teresa Pérez, Contadora Pública que presta sus servicios a la firma BRUNAL ABOGADOS & ASOCIADOS S.A.S., por medio del cual se demuestra que el joven Hernández es trabajador dependiente de la mencionada firma.
25. Certificado de Aportes de la abogada Alexandra Nayibe Brunal Obregón expedido por Aportes en Línea, mediante el cual se demuestra que ella es una trabajadora dependiente de la firma BRUNAL ABOGADOS & ASOCIADOS S.A.S., teniendo en cuenta que sus aportes por concepto de pensión, ARL, caja de compensación familiar y EPS son realizados por dicha empresa en calidad de empleador desde el año 2017.
26. Historia Laboral de la abogada Alexandra Nayibe Brunal Obregón expedida por Aportes en Línea, por medio de la cual se demuestra que ella es una trabajadora dependiente de la firma BRUNAL ABOGADOS & ASOCIADOS S.A.S., teniendo en cuenta que la consignación de sus cesantías al fondo de cesantías y sus aportes por concepto de pensión, ARL, caja de compensación familiar y EPS son realizados por dicha empresa en calidad de empleador desde el año 2017.
27. Correo electrónico remitido el 21 de septiembre de 2018 por la Dra. Alexandra Brunal a la Dra. Heidy Ramírez, por medio del cual le pregunta si ella para esa época no tenía ningún tipo de impedimento, conflicto de interés o cualquier circunstancia que le impidiera intervenir en el caso entre el señor Andrés Yuseth Erazo y el Centro Comercial Alfaguara. Esto con el fin de demostrar que a la Dra. Heidy Ramírez se le preguntó expresamente si ella no tenía ningún tipo de impedimento, conflicto de interés o cualquier circunstancia que le impidiera intervenir en el caso mencionado.
28. Correo electrónico remitido el 24 de septiembre de 2018 por la Dra. Heidy Ramírez a la Dra. Alexandra Brunal, por medio del cual le responde que ella puede atender el caso como persona natural y no manifiesta tener algún tipo de impedimento, conflicto de interés o cualquier circunstancia que le impidiera intervenir en el caso entre el señor Andrés Yuseth Erazo y el Centro Comercial Alfaguara.
29. Correo electrónico remitido el 1 de octubre de 2018 por la Dra. Heidy Ramírez, por medio del cual ella, como persona natural, presenta a la firma BRUNAL ABOGADOS & ASOCIADOS S.A.S. su propuesta de servicios legales para elaborar un diagnóstico legal en relación con el caso entre el señor Andrés Yuseth Erazo y el Centro Comercial Alfaguara, cuyo alcance está contenido en la mencionada propuesta.
30. Propuesta de servicios legales presentada por la Dra. Heidy Ramírez a la firma BRUNAL ABOGADOS & ASOCIADOS S.A.S., mediante correo electrónico del 1 de octubre de 2018, al cual fue adjuntada. Esto con el fin de demostrar el alcance de la propuesta y que la misma fue presentada por la Dra. Heidy Ramírez como persona natural ante la firma BRUNAL ABOGADOS & ASOCIADOS S.A.S.
31. Correo electrónico remitido el 3 de agosto de 2021 por el Centro Comercial Alfaguara, por medio del cual responde un derecho de petición presentado por la firma BRUNAL ABOGADOS & ASOCIADOS S.A.S. el 27 de julio de 2021, mediante el cual se les preguntó si la firma BRUNAL ABOGADOS & ASOCIADOS S.A.S. o alguno de sus abogados alguna vez había asesorado, patrocinado o representado legalmente al CENTRO COMERCIAL ALFAGUARA P.H. en defensa de sus intereses en algún asunto administrativo, legal, judicial, jurisdiccional o de cualquier otra índole.
32. Escrito de respuesta expedido por el Centro Comercial Alfaguara el 3 de agosto de 2021, frente al derecho de petición radicado el 27 de julio de 2021 por BRUNAL ABOGADOS & ASOCIADOS S.A.S.



En dicha respuesta el Centro Comercial manifiesta que nunca ha recibido asesoría o acompañamiento legal, ni representación extrajudicial, judicial y administrativa de algún tipo de la mencionada firma de abogados, a pesar de que desconoce la identidad de todos los abogados vinculados con la firma. Esto con el fin de demostrar que BRUNAL ABOGADOS & ASOCIADOS S.A.S. nunca ha asesorado, patrocinado o representado legalmente al CENTRO COMERCIAL ALFAGUARA P.H. en defensa de sus intereses en algún asunto administrativo, legal, judicial, jurisdiccional o de cualquier otra índole, incluidos los abogados y el personal de la referida firma.

33. Política de tratamiento de datos Personales y Privacidad de la firma BRUNAL ABOGADOS & ASOCIADOS S.A.S. Esto con el fin de acreditar que el tratamiento de los datos personales de los clientes es realizado por la firma en calidad de Responsable de la Información, en el marco de la Ley 1581 de 2012 y las normas que la complementan o adicionan. En esta política se observa que los datos recolectados por la compañía pueden ser compartidos con aliados u otras personas naturales o jurídicas vinculadas, con la finalidad de prestar los servicios contratados o aceptados por los clientes, cumplir con los estándares de calidad de los servicios, en virtud de la relación comercial que se tenga con el cliente respectivo. Por lo tanto, la relación empresa-cliente no está regulada como tal por el secreto profesional que rige a los abogados sino por la Ley 1581 de 2012 o Ley de habeas data, como se indica en la Política de tratamiento de datos Personales y Privacidad de la firma BRUNAL ABOGADOS & ASOCIADOS S.A.S.

NOTIFICACIONES

Recibo notificaciones en la Av. 4 Nte. # 6N - 67 Ofic. 310 del Edificio Torre Empresarial Siglo XXI en Cali (Valle). Celulares: 301 746 3039 – 300 300 9859. Correos: abrunal@brunalabogados.com y juridico@brunalabogados.com

Agradezco su amable atención al presente asunto.

Atentamente,



ALEXANDRA NAYIBE BRUNAL OBREGÓN

C.C. No. 1.067.847.529 de Montería – Córdoba.

T.P. No. 186.807 del C.S.J.



PONTIFICIA UNIVERSIDAD JAVERIANA
FACULTAD DE CIENCIAS JURÍDICAS
ACTA DE GRADO N° S.G- 5739

En la ciudad de Bogotá el día 10 del mes de mayo de 2014 se llevó a cabo el acto de graduación en el cual la Pontificia Universidad Javeriana, previo el juramento reglamentario, confirió el título de

ESPECIALISTA EN DERECHO COMERCIAL

A

ALEXANDRA NAYIBE BRUNAL OBREGON

identificado(a) con CC N° 1067847529 quien cumplió con los requisitos académicos, las exigencias establecidas en los Reglamentos y las normas legales; y le otorgó el Diploma N° 152932 que lo(a) acredita como tal.

La Universidad está autorizada para conferir este título por las normas legales vigentes en Colombia.

Es fiel copia tomada del original, en lo pertinente.

Bogotá, D.C. 10 de mayo de 2014.



Jairo H. Cifuentes Madrid
Secretario General



201284

THOMAS SPOON & SONS

LA PONTIFICIA UNIVERSIDAD JAVERIANA

PERSONERÍA JURÍDICA: RES. 75-12 DE DICIEMBRE 1.953 - MINGOBIERNO

EN ATENCIÓN A QUE

ALEXANDRA NAYIBE BRUNAL OBREGON

C.C. 1.067.847.529

HA CURSADO TODOS LOS ESTUDIOS Y CUMPLIDO LOS REQUISITOS ESTABLECIDOS POR LA UNIVERSIDAD Y LAS DISPOSICIONES LEGALES PARA UN GRADO UNIVERSITARIO EN LA FACULTAD DE

HUMANIDADES Y CIENCIAS SOCIALES

LE OTORGA

EN NOMBRE DE LA REPÚBLICA DE COLOMBIA
Y POR AUTORIZACIÓN DEL MINISTERIO DE EDUCACIÓN NACIONAL
EL TÍTULO DE

ABOGADA

EN FE DE LO CUAL FIRMAMOS Y SELLAMOS ESTE DIPLOMA
NOSOTROS, EL RECTOR DE LA SECCIONAL DE CALI, LOS DECANOS Y EL SECRETARIO GENERAL

EXPEDIDO EN CALI - A LOS 13 DÍAS DEL MES DE NOVIEMBRE DEL AÑO 2009 -



Nº C-173

[Signature]
RECTOR

[Signature]
SECRETARIO GENERAL

[Signature]
DECANO HUMANIDADES

[Signature]
DECANO DEL MEDIO UNIVERSITARIO



Este Diploma fue expedido en el día 13 de Noviembre de 2009 en el Departamento de Humanidades y Ciencias Sociales de la Seccional de Cali de la Pontificia Universidad Javeriana.
Secretaría General

005899



Brunal Abogados <juridico@brunalabogados.com>

Propuesta de servicios | Brunal Abogados

Brunal Abogados & Asociados <brunalabogados@gmail.com>
Para: andrelo13@hotmail.com

5 de octubre de 2018, 10:53

Estimado Andrés Erazo, cordial saludo:

Es de mi agrado ofrecerte los servicios de nuestra firma, ya que nos enfocamos en brindar asesoría legal a comerciantes interesados en reclamar sus derechos contractuales, con el fin de realizar un procedimiento ágil y cumpliendo la ley.

Adjunto una propuesta detallada con la información del servicio que te ofrecemos así como el precio y forma de trabajo. Esperamos tener el gusto de trabajar contigo y así brindarte un acompañamiento legal con calidad.

Agradezco tu amable atención y quedo a la espera de tu comunicación si deseas más detalles o tienes alguna duda.

Atentamente,

--

Alejandro Hernández :: Asociado

Brunal Abogados & Asociados :: Cra 4 # 10-44 Oficina 906:: Cali, Colombia



tel: (57 2) 397.6163 / 396.1832 cel: (57) 300.300.9859 / 318.316.5321

e-mail: abrunal@brunalabogados.com web: www.brunalabogados.com



PROPUESTA CONFLICTO CONTRATO - ANDRÉS YUSETH ERAZO.pdf

204K

ANTECEDENTES

De acuerdo a la documentación que nos han compartido, de manera objetiva se puede entender que existen dos relaciones contractuales entre el CENTRO COMERCIAL ALFAGUARA P.H. y ANDRÉS YUSETH ERAZO BRAVO propietario del establecimiento de Comercio “LITTLE DRIVERS” que son:

I. CONTRATO DE ARRENDAMIENTO

| | |
|----------------------|---|
| FECHA DE INICIO | 1 de julio 2012 |
| FECHA DE TERMINACIÓN | 30 junio de 2013 |
| OBJETO | <i>“Mediante el presente contrato EL ARRENDADOR concede AL ARRENDATARIO el goce del kiosko de madera 2x2 (M2) propiedad del Centro Comercial Alfaguara P.H. que se ubicará en un área de zona común que determine unilateralmente EL ARRENDADOR de acuerdo con el reglamento de la copropiedad, las políticas impartidas por la Asamblea general o el consejo de administración sobre el uso de zonas comunes ubicación que podrá ser cambiada en cualquier momento por EL ARRENDADOR sin que por este hecho se pueda demandar indemnización de perjuicios, a los cuales renuncia desde ya EL ARRENDATARIO”</i> |
| CANON | \$ 150.000 más IVA |
| ÁREA | <i>kiosko de madera 2x2 (M2) propiedad del Centro Comercial Alfaguara P.H.</i> |

2. CONTRATO PRIVADO DE CONCESIÓN

| | |
|----------------------|--|
| FECHA DE INICIO | 1 JULIO DE 2012 |
| FECHA DE TERMINACIÓN | 1 JULIO DE 2013 |
| OBJETO | <i>“LA CONCEDENTE, confiere a LA CONCESIONARIA autorización para ubicar en un espacio de zona común de propiedad del Centro Comercial Alfaguara P.H., un espacio destinado al servicio de juegos y diversión Little Drivers denominado en el que se ubicará en un área de zona común que determine unilateralmente la CONCEDENTE de acuerdo con el reglamento de copropiedad, las políticas impartidas por la asamblea general o el consejo de administración sobre el uso de zonas comunes ubicación que podrá ser cambiada en cualquier momento por el CONCEDENTE, sin que por este hecho se pueda demandar indemnización de perjuicio, a los cuales renuncia desde ya la CONCESIONARIA”</i> |
| CONTRAPRESTACIÓN | \$ 181.436 más IVA |

En desarrollo de dichos contratos se presentaron las situaciones que se relatan a continuación en orden cronológico:

- I.1. El 29 de junio de 2012 entre ANDRÉS YUSETH ERAZO BRAVO y el CENTRO COMERCIAL ALFAGUARA P.H. se suscribió un contrato privado de concesión.

I.2. Posteriormente el 16 de julio de 2012 entre ANDRÉS YUSETH ERAZO BRAVO y el CENTRO COMERCIAL ALFAGUARA P.H. se suscribió un segundo contrato de arrendamiento de kiosko en zona común por el término de un año.

I.3. El 3 de agosto de 2015 la administración del CENTRO COMERCIAL ALFAGUARA P.H. envió una comunicación al señor ANDRÉS YUSETH ERAZO BRAVO en la cual se le informa:

“Con la presente queremos informar que a partir del 21 de agosto del 2015 será reubicada la zona donde viene desempeñando su actividad comercial debido a que este espacio es requerido para los parqueaderos. Agradecemos su colaboración y comprensión en este proyecto para el crecimiento del Centro Comercial y queremos seguir contando con usted como parte de la familia alfaguara”.

I.4. El 7 de octubre de 2015 el señor ANDRÉS YUSETH ERAZO BRAVO responde la comunicación del 3 de agosto de 2015, donde manifestó no estar de acuerdo con los espacios ofertados por el Centro Comercial Alfaguara y también indico que el contrato de concesión en realidad era un contrato de arrendamiento. En relación con sus solicitudes expuso querer continuar con la actividad comercial en el lugar inicialmente asignado o en su defecto solicitar la compensación o indemnización.

Adicionalmente en el mismo escrito manifestó que los espacios comerciales ofertados por la administración portal plazoleta oriental y occidental no eran adecuados para la realización de la actividad comercial.

I.5. En escrito fechado del 3 de noviembre de 2015 el Centro Comercial Alfaguara termina el CONTRATO DE ARRENDAMIENTO al señor ANDRÉS YUSETH ERAZO BRAVO, en donde además le solicita la entrega del kiosko de madera el 20 de noviembre de 2015. Es decir, que se le concedieron 17 días contados a partir de la fecha de recibo de la comunicación hasta la fecha de entrega.

I.6. El 28 de junio de 2016 el Centro Comercial Alfaguara envía comunicación al señor ANDRÉS YUSETH ERAZO BRAVO en donde se le informa:

“Le informamos que el día 29 de junio de 2016, se vence el contrato de zona común del parqueadero, el cual no vamos a RENOVAR. Le pedimos muy amablemente entregar las zonas que usted tiene contratadas el 30 de junio, además de estar al día en el pago del arriendo.”

I.7. En el escrito del 7 de julio de 2016 el señor ANDRÉS YUSETH ERAZO BRAVO da respuesta a la comunicación enviada por el Centro Comercial el 28 de junio de 2016, en la cual manifiesta que la terminación del contrato viola sus derechos, esto teniendo en cuenta que el arrendatario declara que el arriendo se viene dando desde el año 1999.

En el mismo escrito el señor Andrés mencionó que había sido sujeto de acosos administrativos así:

“... agravado con los continuos “acosos administrativos” para abandonar el centro, como la orden dada a los guardas de vigilancia para que no se me deje ingresar el día 29 de junio del presente año. Cuento con la prueba de audio correspondiente del Guarda Ordoñez que me insta a no volver al Centro a realizar mi actividad laboral

y comercial. El principio del debido proceso, obviamente, también se ve preterido con la decisión, en la medida en que no se me ha dado un preaviso que garantice la planeación de mi proyecto comercial y de vida.”

- I.8. El CENTRO COMERCIAL ALFAGUARA P.H. el 10 de octubre de 2016 responde indicando entre otros lo que se transcribe a continuación:

“Al respecto, me permito manifestarle que, de acuerdo con la revisión que se hizo del archivo del centro comercial y con la información suministrada por los asesores jurídicos, relativa a varias conversaciones que se han mantenido con usted, se encuentra que su contrato está efectivamente prorrogado desde el mes de junio de 2016 y hasta el día 30 de junio de 2017, obedeciendo a las prórrogas automáticas que se han venido generando desde el año 2013 y que corresponden a las manifestaciones tacitas de las partes, tal como usted lo manifiesta en el escrito del que trata esta comunicación.”

Pero adicionalmente se manifestó que el área dada se encuentra en estado de abandono tal y como se transcribe a continuación:

“Con lo anterior, y dada la información del personal de seguridad del centro comercial se evidencia que su establecimiento comercial no se encuentra actualmente en operación, y que éste aparenta estar en estado de abandono desde el mes de junio de 2016.

Por lo tanto, y en concordancia con la cláusula Décima Cuarta del clausulado contractual, se le hace un llamado para reanudar su actividad comercial en un lapso de 5 días hábiles, so pena de que se considere el lugar de la concesión abandonando y se efectúe el retiro de los elementos dejados por usted en la zona común, y por lo tanto, se de la terminación del contrato de concesión.”

Lo anterior en ajuste a lo definido en la CLÁUSULA DÉCIMA CUARTA del CONTRATO PRIVADO DE CONCESIÓN que dice:

“ABANDONO.- LA CONCESIONARIA faculta expresamente al CONCEDENTE, para retirar la zona de juegos de la zona común, con el solo requisito de la presencia de dos testigos, en procura de evitar el deterioro de la misma, cuando esta permanezca abandonado por más de cinco (5) días.”

- I.9. Por último, el 20 de diciembre de 2016 el CENTRO COMERCIAL ALFAGUARA P.H. le informa al señor ANDRÉS YUSETH ERAZO BRAVO lo siguiente:

“En relación a la ausencia de respuesta u acción de su parte, relativa al comunicado enviado el día 10 de octubre de 2016, de referencia Operación mercantil en zona común del centro comercial, en el cual se le instaba a la reanudación de su actividad comercial, en un lapso de 5 días hábiles al recibo de la comunicación, se le manifiesta que es urgente que realice el retiro de los elementos dejados en abandono en zona común del centro comercial.

Por lo anterior, se le notifica que los carros infantiles y todos sus elementos adicionales deberán ser retirados de la propiedad privada del centro comercial en un lapso de 5 días hábiles al recibo de esta comunicación, de lo contrario el centro comercial deberá hacerse cargo de estos elementos, pues están ocasionando acumulación de suciedad, animales y obstruyen espacio de zona común de la copropiedad.”

OBJETO

Proponemos a partir de la documentación aportada la elaboración de un DIAGNOSTICO LEGAL cuyo alcance es:

1. Analizar el comportamiento de las prórrogas de ambos contratos.

2. Análisis de los escritos de terminación frente a los términos de ley.
3. Valoración de pruebas tendientes a demostrar un eventual incumplimiento por parte del Centro Comercial.
4. Análisis de las circunstancias de tiempo, modo y lugar para determinar si es viable la recolección documental por medio de la cual se pretenda demostrar el incumplimiento del contrato al no permitírsele entrar a trabajar y realizar sus labores.
5. Definición de la estrategia jurídica y costos de la misma.
6. Calculo de la eventual indemnización si a ello hubiere lugar.
7. Proyección de una comunicación escrita por medio de la cual se requiera al Centro Comercial para que concilie la suma que se estime pertinente por los daños y perjuicios ocasionados con la terminación de los contratos y el acoso administrativo, siempre y cuando se haya conceptualizado favorablemente la viabilidad frente a la acción legal.

VALOR DE LA PROPUESTA

Proponemos la suma de \$1.800.000 por el estudio y elaboración del diagnóstico, cuyo alcance está definido en el objeto de la presente propuesta.

Los honorarios deberán consignarse con la aceptación de la propuesta la cuenta de ahorros No. **810 757846 – 27** de Bancolombia a nombre de Heidy Ramírez Daccach y enviar el recibo de consignación al correo electrónico brunalabogados@gmail.com.

BENEFICIOS ESPERADOS CON LA ASESORÍA JURÍDICA

1. Podrá cuantificar cuales son los costos y gastos de una intervención legal y cuáles serían sus expectativas en un proceso judicial si a ello hubiere lugar.
2. Definición de la estrategia legal a seguir, definición de las acciones legales y la probabilidad de éxito de la misma.

Agradecemos tu amable atención y quedamos atentos a tu comunicación si dese

Atentamente,

BRUNAL ABOGADOS & ASOCIADOS



Brunal Abogados <juridico@brunalabogados.com>

ACEPTACIÓN DE PROPUESTA

ANDRES YUSETH ERAZO BRAVO <ANDRELO13@hotmail.com>
Para: "brunalabogados@gmail.com" <brunalabogados@gmail.com>

9 de octubre de 2018, 09:31

Cordial saludo;
Estoy interesado en que su equipo analice mi caso.
Adjunto recibo consignación.
Con sentimientos de respeto, Atte.
Andrès Yusetth Erazo Bravo.
c.c. 16. 834.337

 **doc00055120181009085546.pdf**
104K



Depósitos Ahorros

SUCURSAL: JAMUNDI

COD. SUCURSAL: 704

CIUDAD: JAMUNDI

FECHA: 2018-10-09 HORA: 08:30:14

SECUENCIA: 155 USUARIO: 006

CUENTA BENEFICIARIO: 81075784637

FORMA DE PAGO EFEC: *\$ 1,800,000.00*****

COSTO: \$0.00

DEPOSITANTE: 16834337

REGISTRO DE OPERACIÓN

No. 230987898

La información contenida en el presente documento
corresponde a la operación ordenada al banco.

- CLIENTE -

IX/2014 8000536-V4





Brunal Abogados <juridico@brunalabogados.com>

ACEPTACIÓN DE PROPUESTA

Brunal Abogados & Asociados <brunalabogados@gmail.com>
Para: ANDRES YUSETH ERAZO BRAVO <ANDRELO13@hotmail.com>

9 de octubre de 2018, 09:40

Estimado Andrés, cordial saludo:

Nos complace que hayas aceptado nuestra propuesta de servicios. Vamos a proceder con la ejecución en los términos planteados.

Estaré pendiente de informarte los avances.

Agradezco tu amable atención.

Saludos,
[Texto citado oculto]

--

Alejandro Hernández :: Asociado

Brunal Abogados & Asociados :: Cra 4 # 10-44 Oficina 906:: Cali, Colombia



tel: (57 2) 397.6163 / 396.1832 cel: (57) 300.300.9859 / 318.316.5321

e-mail: abrunal@brunalabogados.com web: www.brunalabogados.com



Proyección de ingresos a Junio 30 de 2017 LITTLE DRIVERS

ANDRES YUSETH ERAZO BRAVO <ANDRELO13@hotmail.com>
 Para: "brunalabogados@gmail.com" <brunalabogados@gmail.com>

8 de febrero de 2019, 14:40

Sra: Alexandra Brunal;
 Cordial saludo;

De acuerdo con el estado de resultados correspondiente a los ejercicios del ultimo semestre trabajado terminado el 30 de Junio de 2016 se evidencia una UTILIDAD NETA \$9.743.048 promediando un ingreso mensual de \$1.624.000 y con base en datos de crecimiento reportados por EL CENTRO COMERCIAL ALFAGUARA en su pagina oficial, se esperaba un crecimiento no menor al 54% , por lo que se dejaron de percibir entre los periodos comprendidos del 01 de Julio del año 2016 al 30 de Junio 2017 la suma de **\$30.011.520**.

Anexo: ESTADO DE RESULTADOS Y ESTADÍSTICAS ALFAGUARA.

4 archivos adjuntos



proyecciones poblacion Alfaguara.png
2556K



estadisticas visitantes Alfaguara.png
657K

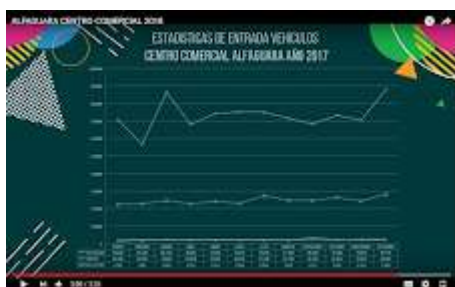

proyecciones Alfaguara.png
523K

img228.pdf
253K



PROYECCIONES DE POBLACIÓN A 2020

| AÑO | TOTAL | URBANA | RESTO |
|-------|---------|--------|--------|
| 2.010 | 107.730 | 73.269 | 34.461 |
| 2.017 | 124.586 | 84.976 | 39.610 |
| 2.020 | 132.540 | 90.476 | 42.064 |



ESTADISTICAS DE VISITANTES CENTRO COMERCIAL ALFAGUARA AÑO 2015 AL 2017

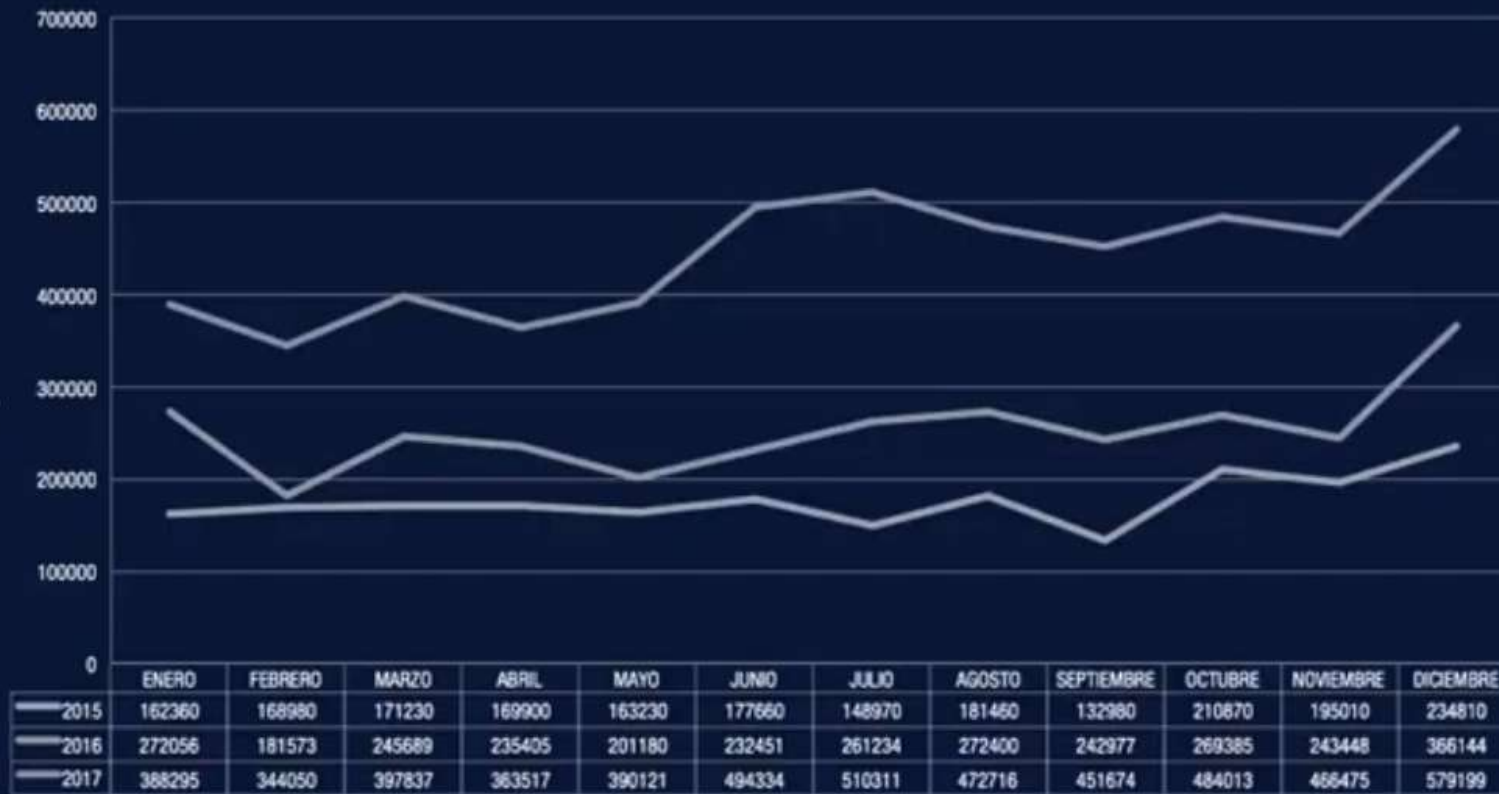

Incremento visitas entre el 2015 y el 2016 42,8 %
 Incremento visitas entre el 2016 y el 2017: 76,6 %
 Incremento visitas entre el 2015 y el 2017: 152,3 %

ALFAGUARA CENTRO COMERCIAL 2018



ESTADISTICAS DE ENTRADA VEHICULOS CENTRO COMERCIAL ALFAGUARA AÑO 2017



ANDRES YUSETH ERAZO BRAVO
LITTLE DRIVERS
NIT
ESTADO DE RESULTADOS
A JUNIO 30 DE 2016

INGRESOS

INGRESOS OPERATIVOS

Alquiler de Vehiculos Infantiles \$ 23.206.000

TOTAL INGRESOS \$ 23.206.000

COSTOS DE VENTAS Y/O PREST DEL SERVICIO

Servicios Tecnicos \$ 387.500

Gastos de Mmto de Vehiculos Inf. \$ 722.755

Compra y Recarga de Baterias \$ 1.240.250

Compra de Repuestos e Insumos V \$ 1.137.891

Mantenimiento y Serv. Mobil. \$ 365.800

Mantenimiento Electrico e Ins. Elec. \$ 1.118.290

TOTAL COSTOS DE VENTA Y/O PREST. \$ 4.972.486

UTILIDAD BRUTA \$ 18.233.514

GASTOS DE ADMINISTRACION Y VENTAS

GASTOS ADMINISTRATIVOS

Gastos de Personal

Jornales \$ 4.772.100

Transporte Anual \$ 259.900

Arrendamiento Bodega \$ 1.752.500

TOTAL GASTOS DE ADMINISTRACION \$ 6.784.500

ANDRES YUSETH ERAZO BRAVO
LITTLE DRIVERS
NIT
ESTADO DE RESULTADOS
A JUNIO 30 DE 2016

| GASTOS DE VENTA Y /O PREST.DE SERVICIO | | |
|--|----|---------|
| Elementos de Aseo y cafeteria | \$ | 320.455 |
| Gastos de alimentacion | \$ | 132.313 |
| Servicios Publicos | \$ | 297.289 |
| Arrendamiento zonas comunes | \$ | 955.909 |
| TOTAL GASTOS DE VENTA Y/O PREST. SE. \$ 1.705.966 | | |
| TOTAL GASTOS DE ADMON Y VENTAS \$ 8.490.466 | | |
| UTILIDAD NETA \$ 9.743.048 | | |

ANDRES YUSETH ERAZO B.
Representante Legal

Mónica S. Hurtado Z
 Contadora Pública
 Univalle
 I.P. 75702-T
MONICA S. HURTADO Z.
 Contadora Pública
 TP 75702-T
 Universidad del Valle



Brunal Abogados <juridico@brunalabogados.com>

Proyección de ingresos a Junio 30 de 2017 LITTLE DRIVERS

Brunal Abogados & Asociados <brunalabogados@gmail.com>

8 de febrero de 2019, 16:13

Para: ANDRES YUSETH ERAZO BRAVO <ANDRELO13@hotmail.com>

Estimado Andrés Yuseth, buenas tardes:

Acusamos recibo. Vamos a proceder a revisar la información para incluirla en la proyección. Quedamos pendientes de comunicarte nuestros comentarios.

Agradezco tu amable atención.

Saludos,

[Texto citado oculto]

--

Alexandra Brunal Obregón :: Abogada

Brunal Abogados & Asociados :: Cra 4 # 10-44 Oficina 906:: Cali, Colombia



tel: (57 2) 397.6163 / 396.1832 cel: (57) 300.300.9859 / 318.316.5321

e-mail: abrunal@brunalabogados.com web: www.brunalabogados.com



Proyección de ingresos a Junio 30 de 2017 LITTLE DRIVERS

Brunal Abogados & Asociados <brunalabogados@gmail.com>
 Para: Heidy Ramírez Daccach <hramirez@salazarramirez.com>

8 de febrero de 2019, 16:18

Estimada Heidy buenas tardes,

Te reenvío mensaje del cliente Andrés Yuseth con información de los ingresos del negocio, utilidad y crecimiento.

Agradezco tu amable atención. Quedo atenta a tu pronta respuesta.

Saludos,

[Texto citado oculto]

[Texto citado oculto]

4 archivos adjuntos



proyecciones poblacion Alfaguara.png
2556K



estadisticas visitantes Alfaguara.png
657K

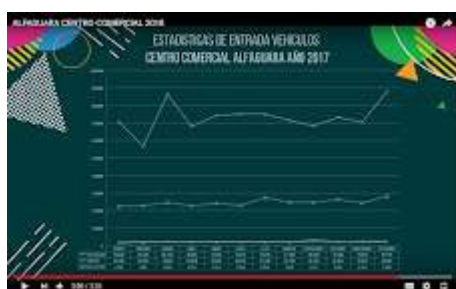

proyecciones Alfaguara.png
523K

img228.pdf
253K



Brunal Abogados <juridico@brunalabogados.com>

Proyección de ingresos a Junio 30 de 2017 LITTLE DRIVERS

ANDRES YUSETH ERAZO BRAVO <andrel013@hotmail.com>
Para: Brunal Abogados & Asociados <brunalabogados@gmail.com>

26 de marzo de 2019, 07:20

Estimada Alexandra Brunal, buenos dias:

He contratado un nuevo Anàlisis y diagnòstico LITTLE DRIVERS 2014, 2015 Y 2016 para su consideraciòn.

Nota: Los valores proyectados en este estudio son un poco menores a la proyeccion inicial:

Ingresos operacionales proyectados = \$46.074.230

Utilidad neta = 25.752.523

Anexo: informe estado de resultados y Asientos contables.

Agadezco la atenciòn prestada y quedo atento a sus comentarios.

De: Brunal Abogados & Asociados <brunalabogados@gmail.com>

Enviado: viernes, 8 de febrero de 2019 4:13 p.m.

Para: ANDRES YUSETH ERAZO BRAVO

Asunto: Re: Proyección de ingresos a Junio 30 de 2017 LITTLE DRIVERS

[Texto citado oculto]

2 archivos adjuntos



INFORME ESTADOS DE RESULTADOS AÑOS 2014,2015 PRIMER SEMESTRE 2016.pdf
515K



ASIENTOS CONTABLES-ANDRES YUSETH ERAZO BRAVO (3).xlsx
186K

Análisis, diagnóstico y asesoría al señor Andres Yuseth Erazo Bravo-LITTLE DRIVERS 2014, 2015 y 2016

PREPARACIÓN, PRESENTACIÓN Y ANALISIS DE LOS ESTADOS DE RESULTADOS DE LOS PERIODOS 2014, 2015 Y 2016 DE LA ACTIVIDAD ECONOMICA DEL SEÑOR ANDRES YUSETH ERAZO BRAVO

❖ Información general

El señor Andres Yuseth Erazo Bravo identificado con el NIT 16.834.337-4, desarrolló una actividad económica como persona natural dentro de las instalaciones del centro comercial ALFAGUARA ubicado en la calle 2 número 22-175 del municipio de Jamundí-Valle, aproximadamente desde el año 2000 hasta el 30 de junio del 2016, acción ejercida mediante el servicio de alquiler de vehículos eléctricos para niños, en 2 modalidades manuales y por control remoto, bajo el nombre comercial "LITTLE DRIVERS"

❖ Bases de preparación

De acuerdo al decreto 2649 de 1993 por el cual se reglamentó la contabilidad en general y se expidieron los principios o normas de contabilidad generalmente aceptados en Colombia, el cual aplica para la preparación de los estados de resultados de los periodos 2014, 2015 y primer semestre del año 2016, se recopiló la información que cumple con el artículo 04 de este decreto "cualidades de la información contable, la información es comprensible, clara, pertinente, confiable y verificable".

La información fue suministrada por parte del señor Andres Yuseth Erazo Bravo, mediante libros contables elaborados de forma manual donde reposa la información de los ingresos por la actividad económica y egresos relacionados con los gastos del personal; además de facturas que soportan los costos, gastos administrativos y de ventas.

Del capítulo IV del decreto 2649 de 1993 "de los estados financieros y sus elementos", para el desarrollo de la presentación y análisis de los estados financieros de los periodos 2014, 2015 y primer semestre del 2016, se toma como referencia los artículos:

Artículo 19 "De la importancia de la preparación y presentación de los estados financieros a una fecha de corte y resumen final de los datos contables".

Artículo 22 "Estados financieros básicos literal 2".

Artículo 26 "Estados financieros de periodos intermedios, para obtener información confiable y oportuna de un periodo determinado".

Artículo 32 "Estados financieros comparativos, aquellos que reflejan cifras correspondientes a más de una fecha o periodo"

Artículo 33 "Estados financieros certificados y dictaminados, aquellos acompañados por la opinión profesional del contador público dando testimonio de que han sido fielmente tomados de los libros".

De acuerdo a lo mencionado anteriormente la información suministrada por parte del señor Andres Yuseth Erazo Bravo, cumple con los requisitos básicos para la elaboración de los estados de resultados.

Análisis, diagnóstico y asesoría al señor Andres Yuseth Erazo Bravo-LITTLE DRIVERS 2014, 2015 y 2016

❖ **Presentación de los estados de resultados de los periodos 2014, 2015 y primer semestre del 2016.**

La elaboración de los estados de resultados de los periodos mencionados, se construyó con la información que reposa en los libros contables que fueron diligenciados de forma manual, en los cuales se registraban los ingresos por la actividad y los gastos del personal que tienen relación con la prestación del servicio; los soportes de las facturas con referencia a los costos, gastos administrativos y de ventas, los cuales permiten reflejar la situación financiera del señor Andres Yuseth Erazo Bravo durante estos años.

De acuerdo al decreto 2649 de 1993 en el artículo 117 “Revelaciones sobre rubros del estado de resultados”, se observa dentro de estos:

Los ingresos brutos, percibidos por el desarrollo de la actividad económica ejercida.

Los costos generados por la prestación del servicio de alquiler de vehículos eléctricos para niños.

Los gastos administrativos y de ventas, generados para el cumplimiento del objetivo comercial.

Y la utilidad neta del ejercicio al final de cada periodo.

❖ **Análisis de los estados de resultados de los periodos 2014, 2015 y primer semestre del año 2016.**

Análisis vertical.

Posterior a la elaboración de los estados de resultados se analiza, que para el año 2014 el total de sus ingresos operativos fueron de \$22.658.000, estos percibidos por su actividad principal de alquiler de vehículos eléctricos para niños, durante 10 meses del año en mención, presentándose una inactividad en los meses de abril y mayo por motivos de adecuación de un nuevo espacio donde se prestaba el servicio dentro del centro comercial y por afectaciones climáticas, donde las lluvias en esta temporada del año impedían la actividad; del valor total de sus ingresos el 12,40% (\$2.808.550), corresponde al gasto de los colaboradores que intervienen en la actividad, el 11,53% (\$2.612.309), corresponden al gasto de 12 meses por arrendamiento de la concesión de espacios y el 9,53% (\$2.159.695) a pago por arrendamiento de 12 meses de la bodega o kiosco para el almacenamiento de los elementos técnicos para el desarrollo de la actividad, cuyo arrendador es el centro comercial Alfaguara. El 5,63% (\$1.275.359), son para la compra y recargas de las baterías y 5% (\$1.133.652), tienen referencia al costo del mantenimiento de los vehículos, estos valores siendo los más representativos dentro del análisis; que al final del ejercicio del periodo 2014 dejó una utilidad neta de \$9.988.296 equivalentes al 44,08% de los ingresos operacionales, con lo cual se evidencia una buena rentabilidad pese a los 2 meses que se suspendieron actividades por cuestiones de la adecuación del espacio dentro del centro comercial Alfaguara y la temporada de lluvias, ya que este servicio se presta a la intemperie.

Análisis, diagnóstico y asesoría al señor Andres Yuseth Erazo Bravo-LITTLE DRIVERS
2014, 2015 y 2016

ANDRES YUSETH ERAZO BRAVO
LITTLE DRIVERS
NIT 16.834.337-4
ESTADO DE RESULTADOS
A DICIEMBRE 31 DE 2014
VALORES EXPRESADOS EN PESOS COLOMBIANOS

| | | % |
|--|---------------------|---------------|
| INGRESOS | | |
| INGRESOS OPERATIVOS | | |
| Alquiler de Vehiulos Infantiles | \$22.658.000 | |
| Total ingresos | \$22.658.000 | |
| COSTOS DE VENTAS Y/O PRESTACION DEL SERVICIO | | |
| Costo de Mantenimiento de Vehiculos | \$1.133.652 | 5,00% |
| Compra y Recarga de Baterias | \$1.275.359 | 5,63% |
| Compra de Repuestos e Insumos | \$472.355 | 2,08% |
| Servicios tecnicos | \$85.024 | 0,38% |
| Mantenimiento Eletrico | \$330.649 | 1,46% |
| TOTAL COSTOS DE VENTA Y/O PRESTACIONES DEL SERVICIO | \$3.297.038 | 14,55% |
| UTILIDAD BRUTA | \$19.360.962 | 85,45% |
| GASTOS DE ADMINISTRACION | | |
| Transporte | \$480.000 | 2,12% |
| Arrendamiento Bodega (kiosko) | \$2.159.695 | 9,53% |
| servicios publicos (energia kiosko) | \$330.000 | 1,46% |
| TOTAL GASTOS DE ADMINISTRACION | \$2.969.695 | 13,11% |
| GASTOS DE VENTA Y/O PRESTACION DEL SERVICIO | | |
| Elementos de Aseo y Cafeteria | \$614.062 | 2,71% |
| Gastos de personal | \$2.808.550 | 12,40% |
| De comedor y refrigerios | \$188.050 | 0,83% |
| Transportes | \$0 | 0,00% |
| Servicios Publicos (energia concesion de espacios) | \$180.000 | 0,79% |
| Arrendamiento Zonas Comunes (concesion de espacios) | \$2.612.309 | 11,53% |
| TOTAL GASTOS DE VENTA Y/O PRESTAION DEL SERVICIO | \$6.402.971 | 28,26% |
| TOTAL GASTOS ADMINISTRATIVOS Y VENTAS | \$9.372.666 | 41,37% |
| UTILIDAD NETA | \$9.988.296 | 44,08% |

Los ingresos operativos durante el año 2015 fueron de \$35.358.599 los cuales se percibieron durante la actividad comercial, pese a que se suspendió en esta oportunidad los servicios a partir del 21 de agosto e iniciando actividades nuevamente el 17 de octubre, en esta ocasión por un comunicado del centro comercial; del monto obtenido en sus ingresos el 17,51% (\$6.189.660) fue para el pago de los servicios prestados por los trabajadores, el 7,60%

Análisis, diagnóstico y asesoría al señor Andres Yuseth Erazo Bravo-LITTLE DRIVERS
2014, 2015 y 2016

(\$2.685.670) se empleó en el pago del arrendamiento de 12 meses de la concesión de espacios dentro del centro comercial Alfaguara, para el pago del arrendamiento de 12 meses de la bodega donde se almacenan los elementos técnicos, se hizo uso del 6,28% (\$2.220.345) de total de los ingresos, así mismo para la compra y recargas de baterías y mantenimiento de los vehículos el costo del total fue de 4,05% (\$1.430.649) y 3,60% (\$1.271.688) respectivamente; permitiendo al final una utilidad neta de \$17.905.451 los cuales representan el 50,64% de los ingresos anuales.

ANDRES YUSETH ERAZO BRAVO
LITTLE DRIVERS
NIT 16.834.337-4
ESTADO DE RESULTADOS
A DICIEMBRE 31 DE 2015
VALORES EXPRESADOS EN PESOS COLOMBIANOS

| | | % |
|--|--------------------------|---------------|
| INGRESOS | | |
| INGRESOS OPERATIVOS | | |
| Alquiler de Vehiculos Infantiles | \$35.358.599 | |
| Total ingresos | \$35.358.599 | |
| COSTOS DE VENTAS Y/O PRESTACION DEL SERVICIO | | |
| Costo de Mantenimiento de Vehiculos | \$1.271.688 | 3,60% |
| Compra y Recarga de Baterias | \$1.430.649 | 4,05% |
| Compra de Repuestos e Insumos | \$529.870 | 1,50% |
| Servicios tecnicos | \$95.377 | 0,27% |
| Mantenimiento Eletrico | \$370.909 | 1,05% |
| TOTAL COSTOS DE VENTA Y/O PRESTACIONES DEL SERVICIO | \$3.698.493 | 10,46% |
| UTILIDAD BRUTA | \$31.660.106 | 89,54% |
| GASTOS DE ADMINISTRACION | | |
| Transporte | \$780.000 | 2,21% |
| Arrendamiento Bodega (kiosko) servicios publicos (energia kiosko) | \$2.220.345 \$390.000 | 6,28% |
| TOTAL GASTOS DE ADMINISTRACION | \$3.390.345 | 9,59% |
| GASTOS DE VENTA Y/O PRESTACION DEL SERVICIO | | |
| Elementos de Aseo y Cafeteria | \$688.831 | 1,95% |
| Gastos de personal | \$6.189.660 | 17,51% |
| De comedor y refrigerios | \$211.950 | 0,60% |
| Transportes | \$408.200 | 1,15% |
| Servicios Publicos (energia concesion de espacios) | \$180.000 | 0,51% |
| Arrendamiento Zonas Comunes (concesion de espacios) | \$2.685.670 | 7,60% |
| TOTAL GASTOS DE VENTA Y/O PRESTACION DEL SERVICIO | \$10.364.311 | 29,31% |
| TOTAL GASTOS ADMINISTRATIVOS Y VENTAS | \$13.754.656 | 38,90% |
| UTILIDAD NETA | \$17.905.451 | 50,64% |

Análisis, diagnóstico y asesoría al señor Andres Yuseth Erazo Bravo-LITTLE DRIVERS 2014, 2015 y 2016

Con la prestación del servicio de alquiler de vehículos eléctricos para niños durante el primer semestre del año 2016 se percibieron ingresos operacionales por valor de \$19.823.000, monto del cual el 21,55% (\$4.272.000) equivale al gasto del personal, además el 6,90% (\$1.366.967) y 5,70% (1.130.123) en el pago del arrendamiento de la concesión de zonas y bodega respectivamente, adicional el 4,09% (810.000) en compra y recarga de baterías y 3,63% (720.000) en el mantenimiento de los vehículos eléctricos; arrojando una utilidad neta de \$9.692.902 equivalentes al 48,90% respecto al total de los ingresos operacionales.

**ANDRES YUSETH ERAZO BRAVO
LITTLE DRIVERS
NIT 16.834.337-4
ESTADO DE RESULTADOS
A JUNIO 30 DE 2016
VALORES EXPRESADOS EN PESOS COLOMBIANOS**

| | | % |
|--|---------------------|---------------|
| INGRESOS | | |
| INGRESOS OPERATIVOS | | |
| Alquiler de Vehiulos Infantiles | \$19.823.000 | |
| Total ingresos | \$19.823.000 | |
| COSTOS DE VENTAS Y/O PRESTACION DEL SERVICIO | | |
| Costo de Mantenimiento de Vehiculos | \$720.000 | 3,63% |
| Compra y Recarga de Baterias | \$810.000 | 4,09% |
| Compra de Repuestos e Insumos | \$300.000 | 1,51% |
| Servicios tecnicos | \$54.000 | 0,27% |
| Mantenimiento Eletrico | \$210.000 | 1,06% |
| TOTAL COSTOS DE VENTA Y/O PRESTACIONES DEL SERVICIO | \$2.094.000 | 10,56% |
| UTILIDAD BRUTA | \$17.729.000 | 89,44% |
| GASTOS DE ADMINISTRACION | | |
| Transporte | \$210.000 | 1,06% |
| Arrendamiento Bodega (kiosko) | \$1.130.123 | 5,70% |
| servicios publicos (energia kiosko) | \$210.000 | 1,06% |
| TOTAL GASTOS DE ADMINISTRACION | \$1.550.123 | 7,82% |
| GASTOS DE VENTA Y/O PRESTACION DEL SERVICIO | | |
| Elementos de Aseo y Cafeteria | \$390.000 | 1,97% |
| Gastos de personal De comedor y refrigerios | \$4.272.000 | 21,55% |
| Transportes | \$350.000 | 1,77% |
| Servicios Publicos (energia concesion de espacios) | \$90.000 | 0,45% |
| Arrendamiento Zonas Comunes (concesion de espacios) | \$1.366.967 | 6,90% |
| TOTAL GASTOS DE VENTA Y/O PRESTAION DEL SERVICIO | \$6.485.967 | 32,72% |
| TOTAL GASTOS ADMINISTRATIVOS Y VENTAS | \$8.036.091 | 40,54% |
| UTILIDAD NETA | \$9.692.909 | 48,90% |

Análisis, diagnóstico y asesoría al señor Andres Yuseth Erazo Bravo-LITTLE DRIVERS 2014, 2015 y 2016

Análisis horizontal de los periodos 2014 y 2015.

Las variaciones más representativas que género la actividad económica del señor Andres Yuseth Erazo, se evidencia en el aumento de sus ingresos operacionales, los cuales incrementaron en \$12.700.599 del año 2014 al 2015, es decir, un 56% siendo un incremento porcentual favorable teniendo en cuenta que solo se tuvo actividad comercial durante 10 meses en el año 2015, el gasto del pago a los colaboradores se incrementó en un 120% lo equivalente a \$3.381.110, motivado por el incremento de más días en la prestación de servicios en temporadas de vacaciones escolares principalmente, así mismo, se incrementaron los costos de ventas como los mantenimientos, compra y recargas de baterías, servicios técnicos y repuestos cada uno de ellos en 12%; al final se observa un acrecentamiento de la utilidad neta en un 79%, representados en \$7.917.155 más que el año anterior.

| ANDRES YUSETH ERAZO BRAVO LITTLE DRIVERS NIT 16.834.337-4 ESTADO DE RESULTADOS A DICIEMBRE 31 DE 2015 VALORES EXPRESADOS EN PESOS COLOMBIANOS | | | ANDRES YUSETH ERAZO BRAVO LITTLE DRIVERS NIT 16.834.337-4 ESTADO DE RESULTADOS A DICIEMBRE 31 DE 2014 VALORES EXPRESADOS EN PESOS COLOMBIANOS | | | VARIACION VARIACION EN % | |
|--|---------------------|---------------|--|---------------------|---------------------|--------------------------|--|
| | | % | | | | | |
| INGRESOS | | | INGRESOS | | | | |
| INGRESOS OPERATIVOS | | | INGRESOS OPERATIVOS | | | | |
| Alquiler de Vehiulos Infantiles | \$35.358.599 | | Alquiler de Vehiulos Infantiles | \$22.658.000 | \$12.700.599 | 56% | |
| Total ingresos | \$35.358.599 | | Total ingresos | \$22.658.000 | \$12.700.599 | 56% | |
| COSTOS DE VENTAS Y/O PRESTACION DEL SERVICIO | | | COSTOS DE VENTAS Y/O PRESTACION DEL SERVICIO | | | | |
| Costo de Mantenimiento de Vehiulos | \$1.271.688 | 3,60% | Costo de Mantenimiento de Vehiulos | \$1.133.652 | \$138.036 | 12% | |
| Compra y Recarga de Baterias | \$1.430.649 | 4,05% | Compra y Recarga de Baterias | \$1.275.359 | \$155.290 | 12% | |
| Compra de Repuestos e Insumos | \$529.870 | 1,50% | Compra de Repuestos e Insumos | \$472.355 | \$57.515 | 12% | |
| Servicios tecnicos | \$95.377 | 0,27% | Servicios tecnicos | \$85.024 | \$10.353 | 12% | |
| Mantenimiento Eletrico | \$370.909 | 1,05% | Mantenimiento Eletrico | \$330.649 | \$40.260 | 12% | |
| TOTAL COSTOS DE VENTA Y/O PRESTACIONES DEL SER' | \$3.698.493 | 10,46% | TOTAL COSTOS DE VENTA Y/O PRESTACIONES DEL SER' | \$3.297.038 | \$401.455 | 12% | |
| UTILIDAD BRUTA | \$31.660.106 | 89,54% | UTILIDAD BRUTA | \$19.360.962 | \$12.299.144 | 64% | |
| GASTOS DE ADMINISTRACION | | | GASTOS DE ADMINISTRACION | | | | |
| Transporte | \$780.000 | 2,21% | Transporte | \$480.000 | \$300.000 | 63% | |
| Arrendamiento Bodega (kiosko) | \$2.220.345 | 6,28% | Arrendamiento Bodega (kiosko) | \$2.159.695 | \$60.650 | 3% | |
| servicios publicos (energia kiosko) | \$390.000 | | servicios publicos (energia kiosko) | \$330.000 | \$60.000 | 18% | |
| TOTAL GASTOS DE ADMINISTRACION | \$3.390.345 | 9,59% | TOTAL GASTOS DE ADMINISTRACION | \$2.969.695 | \$420.650 | 14% | |
| GASTOS DE VENTA Y/O PRESTACION DEL SERVICIO | | | GASTOS DE VENTA Y/O PRESTACION DEL SERVICIO | | | | |
| Elementos de Aseo y Cafeteria | \$688.831 | 1,95% | Elementos de Aseo y Cafeteria | \$614.062 | \$74.769 | 12% | |
| Gastos de personal | \$6.189.660 | 17,51% | Gastos de personal | \$2.808.550 | \$3.381.110 | 120% | |
| De comedor y refrigerios | \$211.950 | 0,60% | De comedor y refrigerios | \$188.050 | \$23.900 | 13% | |
| Transportes | \$408.200 | 1,15% | Transportes | \$0 | \$408.200 | | |
| Servicios Publicos (energia concesion de espacios) | \$180.000 | 0,51% | Servicios Publicos (energia concesion de espacios) | \$180.000 | \$0 | 0% | |
| Arrendamiento Zonas Comunes (concesion de espaci | \$2.685.670 | 7,60% | Arrendamiento Zonas Comunes (concesion de espaci | \$2.612.309 | \$73.360 | 3% | |
| TOTAL GASTOS DE VENTA Y/O PRESTAION DEL SERVICI | \$10.364.311 | 29,31% | TOTAL GASTOS DE VENTA Y/O PRESTAION DEL SERVICI | \$6.402.971 | \$3.961.340 | 62% | |
| TOTAL GASTOS ADMINISTRATIVOS Y VENTAS | \$13.754.656 | 38,90% | TOTAL GASTOS ADMINISTRATIVOS Y VENTAS | \$9.372.666 | \$4.381.990 | 47% | |
| UTILIDAD NETA | \$17.905.451 | 50,64% | UTILIDAD NETA | \$9.988.296 | \$7.917.155 | 79% | |

Análisis, diagnóstico y asesoría al señor Andres Yuseth Erazo Bravo-LITTLE DRIVERS 2014, 2015 y 2016

❖ **Diagnostico**

Con base al análisis de los estados de resultados de los periodos 2014, 2015 y primer semestre del año 2016, se observó un comportamiento con tendencia al crecimiento y aprovechamiento por la alta demanda de personas que frecuentan el Centro Comercial Alfaguara, permitiendo el aumento de la prestación del servicio que inicialmente en el año 2014 era los días viernes, sábados, domingos y festivos, ya en el año 2015 se prestó con mayor frecuencia en la semana durante los meses de julio y agosto, lo cual permitió beneficiarse de la temporada de vacaciones de los niños y generando mayores ingresos; en el primer semestre del año 2016 el servicio fue constante sin cese de actividades y prestando el servicio nuevamente los fines de semana y días festivos.

El crecimiento económico se ve como fruto de la constancia de la prestación del servicio, pese a los meses en los que no se ejerció la actividad por motivos del centro comercial y el factor climático, en el cual las lluvias impedían la prestación del servicio, dado a que este se presta en zonas al aire libre, por ello la temporada de vacaciones escolares y la celebración de fechas especiales de los niños fue importante para el incremento en los ingresos; como respuesta al aumento de la demanda nace la exigencia de invertir más en costos de mantenimiento y adecuación de los carros eléctricos con el objetivo de satisfacer las necesidad del mercado y brindar un mejor servicio.

Las utilidades muestran un aumento generado principalmente por el ajuste del valor del servicio que se realizó en el mes de octubre del año 2015, igualmente se evidencia un crecimiento en los ingresos operacionales en el segundo semestre de cada año; la actividad desarrollada por el señor Andres Yuseth Erazo Bravo tiene alto margen de rentabilidad como se observa en los estados de resultados.

❖ **Proyección periodo julio 2016 a junio 2017**

Basado en el comportamiento económico de la actividad ejercida por el señor Andres Yuseth Erazo Bravo bajo el nombre comercial "LITTLE DRIVERS", junto con el aumento poblacional en el municipio de Jamundí, datos estadísticos sobre visitantes al centro comercial Alfaguara publicados en su página web, el incremento del índice de precios al consumidor (IPC) emitidos por el Departamento Administrativo Nacional de Estadística para los años 2014 al 2017, el total de los ingresos operacionales proyectados para el periodo comprendido entre julio del 2016 al 30 de junio del 2017 son \$46.074.230.

De acuerdo al valor mencionado se proyectaron para los meses de julio a diciembre del 2016 ingresos operacionales de \$21.691.940, de los cuales el 9,65% (\$2.094.000) se implementarían en los costos de venta, el 34,15% (\$7.407.964) en los gastos administrativos y de ventas; esperando una utilidad neta en este segundo semestre de \$12.189.976 representando el 56,20% del total de los ingresos operacionales.

Análisis, diagnóstico y asesoría al señor Andres Yuseth Erazo Bravo-LITTLE DRIVERS
2014, 2015 y 2016

ANDRES YUSETH ERAZO BRAVO
LITTLE DRIVERS
NIT 16.834.337-4
ESTADO DE RESULTADOS -PROYECTADOS
JULIO A DICIEMBRE 31 DE 2016
VALORES EXPRESADOS EN PESOS COLOMBIANOS

| | | % |
|--|---------------------|---------------|
| INGRESOS | | |
| INGRESOS OPERATIVOS | | |
| Alquiler de Vehiulos Infantiles | \$21.691.940 | |
| Total ingresos | \$21.691.940 | |
| COSTOS DE VENTAS Y/O PRESTACION DEL SERVICIO | | |
| Costo de Mantenimiento de Vehiculos | \$720.000 | 3,32% |
| Compra y Recarga de Baterias | \$810.000 | 3,73% |
| Compra de Repuestos e Insumos | \$300.000 | 1,38% |
| Servicios tecnicos | \$54.000 | 0,25% |
| Mantenimiento Eletrico | \$210.000 | 0,97% |
| TOTAL COSTOS DE VENTA Y/O PRESTACIONES DEL SERVICIO | \$2.094.000 | 9,65% |
| UTILIDAD BRUTA | \$19.597.940 | 90,35% |
| GASTOS DE ADMINISTRACION | | |
| Transporte | \$416.403 | 1,92% |
| Arrendamiento Bodega (kiosko) | \$1.206.633 | 5,56% |
| servicios publicos (energia kiosko) | \$210.000 | 0,97% |
| TOTAL GASTOS DE ADMINISTRACION | \$1.833.036 | 8,45% |
| GASTOS DE VENTA Y/O PRESTACION DEL SERVICIO | | |
| Elementos de Aseo y Cafeteria | \$390.000 | 1,80% |
| Gastos de personal | 3.304.350 | 15,23% |
| De comedor y refrigerios | \$113.150 | 0,52% |
| Transportes | \$217.918 | 1,00% |
| Servicios Publicos (energia concesion de espacios) | \$90.000 | 0,41% |
| Arrendamiento Zonas Comunes (concesion de espacios) | \$1.459.511 | 6,73% |
| TOTAL GASTOS DE VENTA Y/O PRESTAION DEL SERVICIO | \$5.574.928 | 25,70% |
| TOTAL GASTOS ADMINISTRATIVOS Y VENTAS | \$7.407.964 | 34,15% |
| UTILIDAD NETA | \$12.189.976 | 56,20% |

Para el primer semestre del año 2017 la proyección restante seria \$24.382.290, tomando el 9,8% (\$2.214.405) para los costos relacionados con la prestación del servicio, además el 35,29% (\$8.605.338) en los gastos administrativos y de ventas, esperando al final del ejercicio semestral una utilidad neta sobre la totalidad de los ingresos de 55,62%, es decir, \$13.562.547. Para un total de la utilidad neta para el periodo de julio de 2016 a junio de 2017 por valor de \$25.752.523.

Análisis, diagnóstico y asesoría al señor Andres Yuseth Erazo Bravo-LITTLE DRIVERS
2014, 2015 y 2016

ANDRES YUSETH ERAZO BRAVO
LITTLE DRIVERS
NIT 16.834.337-4
ESTADO DE RESULTADOS -PROYECTADOS
A JUNIO 30 DE 2017
VALORES EXPRESADOS EN PESOS COLOMBIANOS

| | | % |
|--|---------------------|---------------|
| INGRESOS | | |
| INGRESOS OPERATIVOS | | |
| Alquiler de Vehiculos Infantiles | \$24.382.290 | |
| Total ingresos | \$24.382.290 | |
| COSTOS DE VENTAS Y/O PRESTACION DEL SERVICIO | | |
| Costo de Mantenimiento de Vehiculos | \$761.400 | 3,12% |
| Compra y Recarga de Baterias | \$856.575 | 3,51% |
| Compra de Repuestos e Insumos | \$317.250 | 1,30% |
| Servicios tecnicos | \$57.105 | 0,23% |
| Mantenimiento Eletrico | \$222.075 | 0,91% |
| | | 0,00% |
| TOTAL COSTOS DE VENTA Y/O PRESTACIONES DEL SERVICIO | \$2.214.405 | 9,08% |
| UTILIDAD BRUTA | \$22.167.885 | 90,92% |
| GASTOS DE ADMINISTRACION | | |
| Transporte | \$222.075 | 0,91% |
| Arrendamiento Bodega (kiosko) | \$1.237.839 | 5,08% |
| servicios publicos (energia kiosko) | \$240.000 | 0,98% |
| TOTAL GASTOS DE ADMINISTRACION | \$1.699.914 | 6,97% |
| GASTOS DE VENTA Y/O PRESTACION DEL SERVICIO | | |
| Elementos de Aseo y Cafeteria | \$412.425 | 1,69% |
| Gastos de personal | \$4.517.640 | 18,53% |
| De comedor y refrigerios | \$17.978 | 0,07% |
| Transportes | \$370.125 | 1,52% |
| Servicios Publicos (energia concesion de espacios) | \$90.000 | 0,37% |
| Arrendamiento Zonas Comunes (concesion de espacios) | \$1.497.257 | 6,14% |
| TOTAL GASTOS DE VENTA Y/O PRESTACION DEL SERVICIO | \$6.905.424 | 28,32% |
| TOTAL GASTOS ADMINISTRATIVOS Y VENTAS | \$8.605.338 | 35,29% |
| UTILIDAD NETA | \$13.562.547 | 55,62% |

Se firma en Jamundí a los dieciséis (16) días del mes de Marzo de 2019.

Lina Marcela Ibarra Restrepo
C.C. 1.112.474.664
Contador Público
TP 237071-T

ENERO**SABADO 04****INGRESOS**

ALQUILER DE CARROS \$182.000

TOTAL INGRESOS \$182.000**TOTAL DIA** \$182.000**GASTOS****TOTAL GASTOS** \$0**DOMINGO 05****INGRESOS**

ALQUILER DE CARROS \$291.000

TOTAL INGRESOS \$291.000**TOTAL DIA** \$291.000**GASTOS****TOTAL GASTOS** \$0**MIERCOLES 08****INGRESOS**

ALQUILER DE CARROS \$32.000

TOTAL INGRESOS \$32.000**TOTAL DIA** \$32.000**GASTOS****TOTAL GASTOS** \$0**JUEVES 09****INGRESOS**

ALQUILER DE CARROS \$46.000

TOTAL INGRESOS \$46.000**TOTAL DIA** \$46.000**GASTOS****TOTAL GASTOS** \$0**FEBRERO****JUEVES 06****INGRESOS**

ALQUILER DE CARROS \$42.000

TOTAL INGRESOS \$42.000**TOTAL DIA** \$42.000**GASTOS****TOTAL GASTOS** \$0**VIERNES 07**

INGRESOS

ALQUILER DE CARROS \$43.000

TOTAL INGRESOS \$43.000**TOTAL DIA** \$43.000**GASTOS****TOTAL GASTOS** \$0**SABADO 08****INGRESOS**

ALQUILER DE CARROS \$210.000

TOTAL INGRESOS \$210.000**TOTAL DIA** \$210.000**GASTOS****TOTAL GASTOS** \$0**DOMINGO 09****INGRESOS**

ALQUILER DE CARROS CON CONTROL \$110.000

ALQUILER DE CARROS SIN CONTROL \$324.000

TOTAL INGRESOS \$434.000**TOTAL DIA** \$345.050**GASTOS**

REFRIGERIO \$3.450

JHON \$40.500

GABRIELA \$25.000

ANDRES \$20.000

TOTAL GASTOS \$88.950**DOMINGO 16****INGRESOS**

ALQUILER DE CARROS CON CONTROL \$20.000

ALQUILER DE CARROS SIN CONTROL \$120.000

TOTAL INGRESOS \$140.000**TOTAL DIA** \$78.400**GASTOS**

JHON \$36.600

GABRIELA \$25.000

REFRIGERIO

TOTAL GASTOS \$61.600**DOMINGO 23****INGRESOS**

ALQUILER DE CARROS CON CONTROL \$55.000

ALQUILER DE CARROS SIN CONTROL \$248.000

TOTAL INGRESOS \$303.000**TOTAL DIA** \$236.000**GASTOS**

JHON \$40.250

GABRIELA \$25.000

REFRIGERIO \$1.750

TOTAL GASTOS \$67.000**MARZO****DOMINGO 02**

INGRESOS

| | |
|--------------------------------|-----------|
| ALQUILER DE CARROS CON CONTROL | \$110.000 |
| ALQUILER DE CARROS SIN CONTROL | \$536.000 |

TOTAL INGRESOS \$646.000

GASTOS

| | |
|----------|----------|
| JHON | \$40.250 |
| GABRIELA | \$25.000 |
| ANDRES | \$4.000 |

TOTAL GASTOS \$69.250

TOTAL DIA \$576.750

SABADO 08**INGRESOS**

| | |
|--------------------------------|-----------|
| ALQUILER DE CARROS CON CONTROL | |
| ALQUILER DE CARROS SIN CONTROL | \$148.000 |

TOTAL INGRESOS \$148.000

GASTOS

REFRIGERIO \$3.000

REFRIGERIO

TOTAL GASTOS \$3.000

TOTAL DIA \$145.000

DOMINGO 09**INGRESOS**

| | |
|--------------------------------|-----------|
| ALQUILER DE CARROS CON CONTROL | \$55.000 |
| ALQUILER DE CARROS SIN CONTROL | \$188.000 |

TOTAL INGRESOS \$243.000

GASTOS

JHON \$40.250

GABRIELA \$25.000

REFRIGERIO \$6.000

TOTAL GASTOS \$71.250

TOTAL DIA \$171.750

SABADO 15**INGRESOS**

| | |
|--------------------------------|-----------|
| ALQUILER DE CARROS CON CONTROL | |
| ALQUILER DE CARROS SIN CONTROL | \$188.000 |

TOTAL INGRESOS \$188.000

GASTOS

REFRIGERIO \$3.000

REFRIGERIO

TOTAL GASTOS \$3.000

TOTAL DIA \$185.000

DOMINGO 16**INGRESOS**

| | |
|--------------------------------|-----------|
| ALQUILER DE CARROS CON CONTROL | \$75.000 |
| ALQUILER DE CARROS SIN CONTROL | \$344.000 |

TOTAL INGRESOS \$419.000

GASTOS

JHON \$36.000

GABRIELA \$25.000

REFRIGERIO \$3.000

ANDRES \$10.000

TOTAL GASTOS \$74.000

TOTAL DIA \$345.000

DOMINGO 11

| INGRESOS | | GASTOS | |
|--------------------------------|-----------|---------------------|---------|
| ALQUILER DE CARROS CON CONTROL | | REFRIGERIO | \$3.000 |
| ALQUILER DE CARROS SIN CONTROL | \$415.000 | REFRIGERIO | |
| TOTAL INGRESOS | \$415.000 | TOTAL GASTOS | \$3.000 |
| TOTAL DIA | \$412.000 | | |

JUNIO

SABADO 07

| INGRESOS | | GASTOS | |
|--------------------------------|-----------|---------------------|----------|
| ALQUILER DE CARROS CON CONTROL | \$35.000 | JHON | \$40.250 |
| ALQUILER DE CARROS SIN CONTROL | \$100.000 | MAYE | \$10.000 |
| | | REFRIGERIO | |
| TOTAL INGRESOS | \$135.000 | TOTAL GASTOS | \$50.250 |
| TOTAL DIA | \$84.750 | | |

DOMINGO 08

| INGRESOS | | GASTOS | |
|--------------------------------|-----------|---------------------|-----------|
| ALQUILER DE CARROS CON CONTROL | \$80.000 | JHON | \$71.500 |
| ALQUILER DE CARROS SIN CONTROL | \$432.000 | MAYE | \$32.000 |
| | | ANDRES | \$200.000 |
| TOTAL INGRESOS | \$512.000 | TOTAL GASTOS | \$303.500 |
| TOTAL DIA | \$208.500 | | |

SABADO 14

| INGRESOS | | GASTOS | |
|--------------------------------|-----------|---------------------|----------|
| ALQUILER DE CARROS CON CONTROL | \$5.000 | JHON | \$31.250 |
| ALQUILER DE CARROS SIN CONTROL | \$96.000 | MAYE | \$25.000 |
| | | PAPELERIA | \$1.600 |
| | | ANDRES | \$20.000 |
| TOTAL INGRESOS | \$101.000 | TOTAL GASTOS | \$77.850 |
| TOTAL DIA | \$23.150 | | |

DOMINGO 15

| INGRESOS | | GASTOS | |
|--------------------------------|-----------|--------|----------|
| ALQUILER DE CARROS CON CONTROL | \$45.000 | JHON | \$38.000 |
| ALQUILER DE CARROS SIN CONTROL | \$144.000 | MAYE | \$12.200 |
| | | MAYE | \$5.000 |

| | | | |
|-----------------------|-----------|---------------------|----------|
| TOTAL INGRESOS | \$189.000 | TOTAL GASTOS | \$55.200 |
|-----------------------|-----------|---------------------|----------|

| | |
|------------------|-----------|
| TOTAL DIA | \$133.800 |
|------------------|-----------|

SABADO 21**INGRESOS****GASTOS**

| | |
|--------------------------------|-----------|
| ALQUILER DE CARROS CON CONTROL | \$45.000 |
| ALQUILER DE CARROS SIN CONTROL | \$212.000 |

| | |
|------------|----------|
| JHON | \$35.750 |
| MAYE | \$25.000 |
| REFRIGERIO | |

| | |
|-----------------------|-----------|
| TOTAL INGRESOS | \$257.000 |
|-----------------------|-----------|

| | |
|---------------------|----------|
| TOTAL GASTOS | \$60.750 |
|---------------------|----------|

| | |
|------------------|-----------|
| TOTAL DIA | \$196.250 |
|------------------|-----------|

DOMINGO 22**INGRESOS****GASTOS**

| | |
|--------------------------------|-----------|
| ALQUILER DE CARROS CON CONTROL | \$90.000 |
| ALQUILER DE CARROS SIN CONTROL | \$276.000 |

| | |
|--------|-----------|
| JHON | \$42.500 |
| MAYE | \$25.000 |
| ANDRES | \$120.000 |

| | |
|-----------------------|-----------|
| TOTAL INGRESOS | \$366.000 |
|-----------------------|-----------|

| | |
|---------------------|-----------|
| TOTAL GASTOS | \$187.500 |
|---------------------|-----------|

| | |
|------------------|-----------|
| TOTAL DIA | \$178.500 |
|------------------|-----------|

LUNES 23**INGRESOS****GASTOS**

| | |
|--------------------------------|-----------|
| ALQUILER DE CARROS CON CONTROL | \$85.000 |
| ALQUILER DE CARROS SIN CONTROL | \$332.000 |

| | |
|------------|----------|
| JHON | \$38.000 |
| MAYE | \$25.000 |
| REFRIGERIO | \$13.900 |
| ANDRES | \$20.000 |
| REFRIGERIO | \$7.000 |

| | |
|-----------------------|-----------|
| TOTAL INGRESOS | \$417.000 |
|-----------------------|-----------|

| | |
|---------------------|-----------|
| TOTAL GASTOS | \$103.900 |
|---------------------|-----------|

| | |
|------------------|-----------|
| TOTAL DIA | \$313.100 |
|------------------|-----------|

DOMINGO 29**INGRESOS****GASTOS**

| | |
|--------------------------------|-----------|
| ALQUILER DE CARROS CON CONTROL | \$100.000 |
| ALQUILER DE CARROS SIN CONTROL | \$308.000 |

| | |
|------------|-----------|
| JHON | \$38.000 |
| MAYE | \$25.000 |
| ANDRES | \$200.000 |
| REFRIGERIO | \$4.500 |

| | |
|-----------------------|-----------|
| TOTAL INGRESOS | \$408.000 |
|-----------------------|-----------|

| | |
|---------------------|-----------|
| TOTAL GASTOS | \$267.500 |
|---------------------|-----------|

| | |
|------------------|-----------|
| TOTAL DIA | \$140.500 |
|------------------|-----------|

LUNES 30**INGRESOS****GASTOS**

| | | | |
|--------------------------------|------------------|---------------------|------------------|
| ALQUILER DE CARROS CON CONTROL | \$105.000 | JHON | \$38.000 |
| ALQUILER DE CARROS SIN CONTROL | \$264.000 | MAYE | \$25.000 |
| | | REFRIGERIO | \$2.500 |
| | | MANTENIMIENTO | \$100.000 |
| TOTAL INGRESOS | \$369.000 | TOTAL GASTOS | \$165.500 |

TOTAL DIA \$203.500

JULIO

SABADO 05

| INGRESOS | | GASTOS | |
|--------------------------------|------------------|---------------------|-----------------|
| ALQUILER DE CARROS CON CONTROL | \$75.000 | JHON | \$38.000 |
| ALQUILER DE CARROS SIN CONTROL | \$220.000 | MAYE | \$25.000 |
| | | REFRIGERIO | \$5.000 |
| TOTAL INGRESOS | \$295.000 | TOTAL GASTOS | \$68.000 |
| TOTAL DIA | \$227.000 | | |

DOMINGO 06

| INGRESOS | | GASTOS | |
|--------------------------------|------------------|---------------------|------------------|
| ALQUILER DE CARROS CON CONTROL | \$155.000 | JHON | \$38.000 |
| ALQUILER DE CARROS SIN CONTROL | \$508.000 | MAYE | \$25.000 |
| | | REFRIGERIO | \$2.500 |
| | | REFRIGERIO | \$15.900 |
| | | ANDRES | \$100.000 |
| TOTAL INGRESOS | \$663.000 | TOTAL GASTOS | \$181.400 |
| TOTAL DIA | \$481.600 | | |

SABADO 12

| INGRESOS | | GASTOS | |
|--------------------------------|------------------|---------------------|----------------|
| ALQUILER DE CARROS CON CONTROL | | REFRIGERIO | \$3.000 |
| ALQUILER DE CARROS SIN CONTROL | \$263.000 | REFRIGERIO | |
| TOTAL INGRESOS | \$263.000 | TOTAL GASTOS | \$3.000 |
| TOTAL DIA | \$260.000 | | |

SABADO 19

| INGRESOS | | GASTOS | |
|--------------------------------|------------------|---------------------|-----------------|
| ALQUILER DE CARROS CON CONTROL | \$90.000 | JHON | \$40.000 |
| ALQUILER DE CARROS SIN CONTROL | \$168.000 | MICHELL | \$29.500 |
| | | REFRIGERIO | |
| TOTAL INGRESOS | \$258.000 | TOTAL GASTOS | \$69.500 |

TOTAL DIA \$188.500

DOMINGO 20

INGRESOS

ALQUILER DE CARROS CON CONTROL \$145.000
ALQUILER DE CARROS SIN CONTROL \$374.000

TOTAL INGRESOS \$519.000

GASTOS

JHON \$38.250
MICHELL \$26.500
REFRIGERIO

TOTAL GASTOS \$64.750

TOTAL DIA \$454.250

SABADO 26

INGRESOS

ALQUILER DE CARROS CON CONTROL \$60.000
ALQUILER DE CARROS SIN CONTROL \$208.000

TOTAL INGRESOS \$268.000

GASTOS

JHON \$40.500
MICHELL \$25.000
REFRIGERIO \$5.000
ANDRES \$50.000

TOTAL GASTOS \$120.500

TOTAL DIA \$147.500

DOMINGO 27

INGRESOS

ALQUILER DE CARROS CON CONTROL \$70.000
ALQUILER DE CARROS SIN CONTROL \$448.000

TOTAL INGRESOS \$518.000

GASTOS

JHON \$40.500
MICHELL \$25.000
REFRIGERIO \$5.000

TOTAL GASTOS \$70.500

TOTAL DIA \$447.500

AGOSTO

SABADO 02

INGRESOS

ALQUILER DE CARROS CON CONTROL \$80.000
ALQUILER DE CARROS SIN CONTROL \$232.000

TOTAL INGRESOS \$312.000

GASTOS

JHON \$40.500
MICHELL \$27.000
REFRIGERIO \$2.500

TOTAL GASTOS \$70.000

TOTAL DIA \$242.000

DOMINGO 03

INGRESOS

ALQUILER DE CARROS CON CONTROL \$150.000
ALQUILER DE CARROS SIN CONTROL \$404.000

GASTOS

JHON \$40.500
MICHELL \$25.000

| | | | |
|-----------------------|-----------|---------------------|----------|
| | | REFRIGERIO | \$3.500 |
| TOTAL INGRESOS | \$554.000 | TOTAL GASTOS | \$69.000 |

TOTAL DIA \$485.000

JUEVES 07

| INGRESOS | | GASTOS | |
|--------------------------------|-----------|---------------------|----------|
| ALQUILER DE CARROS CON CONTROL | \$105.000 | JHON | \$40.500 |
| ALQUILER DE CARROS SIN CONTROL | \$284.000 | MICHELL | \$25.000 |
| | | REFRIGERIO | \$2.500 |
| TOTAL INGRESOS | \$389.000 | TOTAL GASTOS | \$68.000 |

TOTAL DIA \$321.000

SABADO 10

| INGRESOS | | GASTOS | |
|--------------------------------|-----------|---------------------|----------|
| ALQUILER DE CARROS CON CONTROL | \$120.000 | JHON | \$40.500 |
| ALQUILER DE CARROS SIN CONTROL | \$250.000 | REFRIGERIO | \$2.500 |
| TOTAL INGRESOS | \$370.000 | TOTAL GASTOS | \$43.000 |

TOTAL DIA \$327.000

SABADO 16

| INGRESOS | | GASTOS | |
|--------------------------------|-----------|---------------------|----------|
| ALQUILER DE CARROS CON CONTROL | \$35.000 | JHON | \$40.500 |
| ALQUILER DE CARROS SIN CONTROL | \$128.000 | REFRIGERIO | \$2.500 |
| TOTAL INGRESOS | \$163.000 | TOTAL GASTOS | \$43.000 |

TOTAL DIA \$120.000

DOMINGO 17

| INGRESOS | | GASTOS | |
|--------------------------------|-----------|---------------------|----------|
| ALQUILER DE CARROS CON CONTROL | \$120.000 | JHON | \$40.500 |
| ALQUILER DE CARROS SIN CONTROL | \$304.000 | REFRIGERIO | \$2.500 |
| TOTAL INGRESOS | \$424.000 | TOTAL GASTOS | \$43.000 |

TOTAL DIA \$381.000

LUNES 18

| INGRESOS | | GASTOS | |
|--------------------------------|-----------|---------------------|----------|
| ALQUILER DE CARROS CON CONTROL | \$115.000 | JHON | \$40.500 |
| ALQUILER DE CARROS SIN CONTROL | \$428.000 | REFRIGERIO | \$2.500 |
| TOTAL INGRESOS | \$543.000 | TOTAL GASTOS | \$43.000 |

TOTAL DIA \$500.000

SABADO 23

INGRESOS

ALQUILER DE CARROS CON CONTROL \$70.000
ALQUILER DE CARROS SIN CONTROL \$184.000

TOTAL INGRESOS \$254.000

GASTOS

JHON \$40.500
REFRIGERIO \$2.500

TOTAL GASTOS \$43.000

TOTAL DIA \$211.000

DOMINGO 24

INGRESOS

ALQUILER DE CARROS CON CONTROL \$80.000
ALQUILER DE CARROS SIN CONTROL \$296.000

TOTAL INGRESOS \$376.000

GASTOS

JHON \$40.500
REFRIGERIO \$3.000
ANDRES \$20.000

TOTAL GASTOS \$63.500

TOTAL DIA \$312.500

SEPTIEMBRE

SABADO 06

INGRESOS

ALQUILER DE CARROS CON CONTROL \$50.000
ALQUILER DE CARROS SIN CONTROL \$148.000

TOTAL INGRESOS \$198.000

GASTOS

JHON \$40.500
REFRIGERIO \$2.500

TOTAL GASTOS \$43.000

TOTAL DIA \$155.000

DOMINGO 07

INGRESOS

ALQUILER DE CARROS CON CONTROL \$130.000
ALQUILER DE CARROS SIN CONTROL \$292.000

TOTAL INGRESOS \$422.000

GASTOS

JHON \$40.500
REFRIGERIO \$2.500
ANDRES \$180.000

TOTAL GASTOS \$223.000

TOTAL DIA \$199.000

SABADO 13

INGRESOS

ALQUILER DE CARROS CON CONTROL \$35.000
ALQUILER DE CARROS SIN CONTROL \$128.000

TOTAL INGRESOS \$163.000

GASTOS

JHON \$40.500
REFRIGERIO \$4.500

TOTAL GASTOS \$45.000

TOTAL DIA \$118.000

DOMINGO 14

INGRESOS

ALQUILER DE CARROS CON CONTROL \$115.000
ALQUILER DE CARROS SIN CONTROL \$428.000

TOTAL INGRESOS \$543.000

GASTOS

JHON \$40.500
REFRIGERIO \$2.500

TOTAL GASTOS \$43.000

TOTAL DIA \$500.000

SABADO 20

INGRESOS

ALQUILER DE CARROS CON CONTROL \$200.000
ALQUILER DE CARROS SIN CONTROL \$25.000

TOTAL INGRESOS \$225.000

GASTOS

JHON \$40.500
REFRIGERIO \$2.500
ANDRES \$26.000

TOTAL GASTOS \$69.000

TOTAL DIA \$156.000

DOMINGO 21

INGRESOS

ALQUILER DE CARROS CON CONTROL \$105.000
ALQUILER DE CARROS SIN CONTROL \$448.000

TOTAL INGRESOS \$553.000

GASTOS

JHON \$40.500
REFRIGERIO \$2.500

TOTAL GASTOS \$43.000

TOTAL DIA \$510.000

SABADO 27

INGRESOS

ALQUILER DE CARROS CON CONTROL \$45.000
ALQUILER DE CARROS SIN CONTROL \$180.000

TOTAL INGRESOS \$225.000

GASTOS

JHON \$40.500
REFRIGERIO \$5.000
OTROS \$25.000

TOTAL GASTOS \$70.500

TOTAL DIA \$154.500

DOMINGO 28

INGRESOS

ALQUILER DE CARROS CON CONTROL \$100.000
ALQUILER DE CARROS SIN CONTROL \$376.000

TOTAL INGRESOS \$476.000

GASTOS

JHON \$40.500
REPUESTOS \$19.400

TOTAL GASTOS \$59.900

TOTAL DIA \$416.100

OCTUBRE**DOMINGO 12**

| INGRESOS | | GASTOS | |
|--------------------------------|------------------|---------------------|-----------|
| ALQUILER DE CARROS CON CONTROL | \$77.000 | JHON | \$40.500 |
| ALQUILER DE CARROS SIN CONTROL | \$436.500 | REFRIGERIO | \$2.500 |
| | | VARIOS | \$49.500 |
| TOTAL INGRESOS | \$513.500 | TOTAL GASTOS | \$92.500 |
| | TOTAL DIA | | \$421.000 |

LUNES 13

| INGRESOS | | GASTOS | |
|--------------------------------|------------------|---------------------|-----------|
| ALQUILER DE CARROS CON CONTROL | \$93.500 | JHON | \$40.500 |
| ALQUILER DE CARROS SIN CONTROL | \$283.000 | REFRIGERIO | \$6.500 |
| TOTAL INGRESOS | \$376.500 | TOTAL GASTOS | \$47.000 |
| | TOTAL DIA | | \$329.500 |

SABADO 18

| INGRESOS | | GASTOS | |
|--------------------------------|------------------|---------------------|-----------|
| ALQUILER DE CARROS CON CONTROL | \$33.000 | JHON | \$40.500 |
| ALQUILER DE CARROS SIN CONTROL | \$135.000 | REFRIGERIO | \$2.500 |
| TOTAL INGRESOS | \$168.000 | TOTAL GASTOS | \$43.000 |
| | TOTAL DIA | | \$125.000 |

DOMINGO 19

| INGRESOS | | GASTOS | |
|--------------------------------|------------------|---------------------|-----------|
| ALQUILER DE CARROS CON CONTROL | \$66.000 | JHON | \$40.500 |
| ALQUILER DE CARROS SIN CONTROL | \$346.500 | REFRIGERIO | \$2.500 |
| TOTAL INGRESOS | \$412.500 | TOTAL GASTOS | \$43.000 |
| | TOTAL DIA | | \$369.500 |

DOMINGO 26

| INGRESOS | | GASTOS | |
|--------------------------------|------------------|---------------------|-----------|
| ALQUILER DE CARROS CON CONTROL | \$137.500 | JHON | \$40.500 |
| ALQUILER DE CARROS SIN CONTROL | \$418.500 | REFRIGERIO | \$3.000 |
| | | ANDRES | \$300.000 |
| TOTAL INGRESOS | \$556.000 | TOTAL GASTOS | \$343.500 |
| | TOTAL DIA | | \$212.500 |

VIERNES 31

| INGRESOS | | GASTOS | |
|--------------------------------|------------------|---------------------|-----------------|
| ALQUILER DE CARROS CON CONTROL | \$71.500 | JHON | \$40.500 |
| ALQUILER DE CARROS SIN CONTROL | \$612.000 | ANDRES | \$20.000 |
| TOTAL INGRESOS | \$683.500 | TOTAL GASTOS | \$60.500 |

NOVIEMBRE**TOTAL DIA** \$623.000**DOMINGO 02**

| INGRESOS | | GASTOS | |
|--------------------------------|------------------|---------------------|-----------------|
| ALQUILER DE CARROS CON CONTROL | \$110.000 | JHON | \$40.500 |
| ALQUILER DE CARROS SIN CONTROL | \$477.000 | REFRIGERIO | \$2.500 |
| TOTAL INGRESOS | \$587.000 | TOTAL GASTOS | \$43.000 |

TOTAL DIA \$544.000**LUNES 03**

| INGRESOS | | GASTOS | |
|--------------------------------|------------------|---------------------|-----------------|
| ALQUILER DE CARROS CON CONTROL | \$93.500 | JHON | \$29.000 |
| ALQUILER DE CARROS SIN CONTROL | \$427.500 | REFRIGERIO | \$5.000 |
| TOTAL INGRESOS | \$521.000 | TOTAL GASTOS | \$34.000 |

TOTAL DIA \$487.000**SABADO 08**

| INGRESOS | | GASTOS | |
|--------------------------------|------------------|---------------------|-----------------|
| ALQUILER DE CARROS CON CONTROL | \$38.500 | JHON | \$40.500 |
| ALQUILER DE CARROS SIN CONTROL | \$94.500 | REFRIGERIO | \$2.500 |
| TOTAL INGRESOS | \$133.000 | TOTAL GASTOS | \$43.000 |

TOTAL DIA \$90.000**DOMINGO 09**

| INGRESOS | | GASTOS | |
|--------------------------------|------------------|---------------------|-----------------|
| ALQUILER DE CARROS CON CONTROL | \$71.500 | JHON | \$40.500 |
| ALQUILER DE CARROS SIN CONTROL | \$306.000 | REFRIGERIO | \$5.500 |
| | | OTROS | \$10.500 |
| TOTAL INGRESOS | \$377.500 | TOTAL GASTOS | \$56.500 |

TOTAL DIA \$321.000

SABADO 15**INGRESOS**

| | |
|--------------------------------|----------|
| ALQUILER DE CARROS CON CONTROL | \$16.500 |
| ALQUILER DE CARROS SIN CONTROL | \$58.500 |
| OTROS | \$27.000 |

TOTAL INGRESOS \$102.000

GASTOS

| | |
|------------|----------|
| JHON | \$40.500 |
| REFRIGERIO | \$3.000 |

TOTAL GASTOS \$43.500

TOTAL DIA \$58.500

DOMINGO 16**INGRESOS**

| | |
|--------------------------------|-----------|
| ALQUILER DE CARROS CON CONTROL | \$66.000 |
| ALQUILER DE CARROS SIN CONTROL | \$396.000 |

TOTAL INGRESOS \$462.000

GASTOS

| | |
|------------|----------|
| JHON | \$40.500 |
| REFRIGERIO | \$2.500 |
| ANDRES | \$10.000 |

TOTAL GASTOS \$53.000

TOTAL DIA \$409.000

LUNES 17**INGRESOS**

| | |
|--------------------------------|-----------|
| ALQUILER DE CARROS CON CONTROL | \$121.000 |
| ALQUILER DE CARROS SIN CONTROL | \$342.000 |

TOTAL INGRESOS \$463.000

GASTOS

| | |
|------------|----------|
| JHON | \$40.500 |
| REFRIGERIO | \$2.500 |

TOTAL GASTOS \$43.000

TOTAL DIA \$420.000

SABADO 22**INGRESOS**

| | |
|--------------------------------|----------|
| ALQUILER DE CARROS CON CONTROL | \$33.000 |
| ALQUILER DE CARROS SIN CONTROL | \$94.500 |

TOTAL INGRESOS \$127.500

GASTOS

| | |
|--------|----------|
| VALERI | \$14.000 |
|--------|----------|

TOTAL GASTOS \$14.000

TOTAL DIA \$113.500

DOMINGO 23**INGRESOS**

| | |
|--------------------------------|-----------|
| ALQUILER DE CARROS CON CONTROL | \$93.000 |
| ALQUILER DE CARROS SIN CONTROL | \$477.000 |

TOTAL INGRESOS \$570.000

GASTOS

| | |
|------------|----------|
| JHON | \$40.500 |
| REFRIGERIO | \$2.500 |

TOTAL GASTOS \$43.000

TOTAL DIA \$527.000

SABADO 29

INGRESOS

| | |
|--------------------------------|----------|
| ALQUILER DE CARROS CON CONTROL | \$43.000 |
| ALQUILER DE CARROS SIN CONTROL | \$94.500 |

TOTAL INGRESOS \$137.500

GASTOS

TOTAL GASTOS \$0

TOTAL DIA \$137.500

DOMINGO 30**INGRESOS**

| | |
|--------------------------------|-----------|
| ALQUILER DE CARROS CON CONTROL | \$126.500 |
| ALQUILER DE CARROS SIN CONTROL | \$355.000 |

TOTAL INGRESOS \$481.500

GASTOS

| | |
|------------|----------|
| JHON | \$40.500 |
| REFRIGERIO | \$5.550 |

TOTAL GASTOS \$46.050

TOTAL DIA \$435.450

DICIEMBRE**SABADO 27****INGRESOS**

| | |
|--------------------------------|-----------|
| ALQUILER DE CARROS CON CONTROL | \$55.000 |
| ALQUILER DE CARROS SIN CONTROL | \$148.500 |

TOTAL INGRESOS \$203.500

GASTOS

| | |
|------------|---------|
| REFRIGERIO | \$3.000 |
| REFRIGERIO | \$3.000 |

TOTAL GASTOS \$6.000

TOTAL DIA \$197.500

DOMINGO 28**INGRESOS**

| | |
|--------------------------------|-----------|
| ALQUILER DE CARROS CON CONTROL | \$88.000 |
| ALQUILER DE CARROS SIN CONTROL | \$184.500 |

TOTAL INGRESOS \$272.500

GASTOS

| | |
|---------|----------|
| JHON | \$40.500 |
| MELISSA | \$35.000 |

TOTAL GASTOS \$75.500

TOTAL DIA \$197.000

ENERO

SABADO 03

INGRESOS

| | |
|--------------------------------|-----------|
| ALQUILER DE CARROS CON CONTROL | \$82.500 |
| ALQUILER DE CARROS SIN CONTROL | \$333.000 |

| | |
|-----------------------|------------------|
| TOTAL INGRESOS | \$415.500 |
|-----------------------|------------------|

| | |
|------------------|------------------|
| TOTAL DIA | \$344.500 |
|------------------|------------------|

GASTOS

| | |
|------------|----------|
| JHON | \$40.500 |
| MELISSA | \$28.000 |
| REFRIGERIO | \$2.500 |

| | |
|---------------------|-----------------|
| TOTAL GASTOS | \$71.000 |
|---------------------|-----------------|

DOMINGO 04

INGRESOS

| | |
|--------------------------------|-----------|
| ALQUILER DE CARROS CON CONTROL | \$88.000 |
| ALQUILER DE CARROS SIN CONTROL | \$351.000 |

| | |
|-----------------------|------------------|
| TOTAL INGRESOS | \$439.000 |
|-----------------------|------------------|

| | |
|------------------|------------------|
| TOTAL DIA | \$367.000 |
|------------------|------------------|

GASTOS

| | |
|---------|----------|
| JHON | \$40.500 |
| MELISSA | \$31.500 |

| | |
|---------------------|-----------------|
| TOTAL GASTOS | \$72.000 |
|---------------------|-----------------|

SABADO 10

INGRESOS

| | |
|--------------------------------|-----------|
| ALQUILER DE CARROS CON CONTROL | \$38.500 |
| ALQUILER DE CARROS SIN CONTROL | \$220.500 |

| | |
|-----------------------|------------------|
| TOTAL INGRESOS | \$259.000 |
|-----------------------|------------------|

| | |
|------------------|------------------|
| TOTAL DIA | \$230.500 |
|------------------|------------------|

GASTOS

| | |
|---------|----------|
| MELISSA | \$28.500 |
|---------|----------|

| | |
|---------------------|-----------------|
| TOTAL GASTOS | \$28.500 |
|---------------------|-----------------|

11

INGRESOS

| | |
|--------------------------------|-----------|
| ALQUILER DE CARROS CON CONTROL | \$82.500 |
| ALQUILER DE CARROS SIN CONTROL | \$306.000 |

| | |
|-----------------------|------------------|
| TOTAL INGRESOS | \$388.500 |
|-----------------------|------------------|

| | |
|------------------|------------------|
| TOTAL DIA | \$313.850 |
|------------------|------------------|

GASTOS

| | |
|------------|----------|
| JHON | \$40.500 |
| REFRIGERIO | \$5.650 |
| MELISSA | \$28.500 |

| | |
|---------------------|-----------------|
| TOTAL GASTOS | \$74.650 |
|---------------------|-----------------|

12

INGRESOS

| | |
|--------------------------------|-----------|
| ALQUILER DE CARROS CON CONTROL | |
| ALQUILER DE CARROS SIN CONTROL | \$136.000 |

| | |
|-----------------------|------------------|
| TOTAL INGRESOS | \$136.000 |
|-----------------------|------------------|

| | |
|------------------|------------------|
| TOTAL DIA | \$105.000 |
|------------------|------------------|

GASTOS

| | |
|------------|----------|
| JHON | |
| MELISSA | \$28.500 |
| REFRIGERIO | \$2.500 |

| | |
|---------------------|-----------------|
| TOTAL GASTOS | \$31.000 |
|---------------------|-----------------|

FEBRERO

15

INGRESOS

| | |
|--------------------------------|-----------|
| ALQUILER DE CARROS CON CONTROL | \$71.500 |
| ALQUILER DE CARROS SIN CONTROL | \$495.000 |

| | |
|-----------------------|-----------|
| TOTAL INGRESOS | \$566.500 |
|-----------------------|-----------|

GASTOS

| | |
|------------|----------|
| JHON | \$40.500 |
| MELISSA | \$28.500 |
| REFRIGERIO | \$5.000 |

| | |
|---------------------|----------|
| TOTAL GASTOS | \$74.000 |
|---------------------|----------|

| | |
|------------------|-----------|
| TOTAL DIA | \$492.500 |
|------------------|-----------|

28

INGRESOS

| | |
|--------------------------------|-----------|
| ALQUILER DE CARROS CON CONTROL | \$44.000 |
| ALQUILER DE CARROS SIN CONTROL | \$211.500 |

| | |
|-----------------------|-----------|
| TOTAL INGRESOS | \$255.500 |
|-----------------------|-----------|

GASTOS

| | |
|------------|--|
| JHON | |
| MELISSA | |
| REFRIGERIO | |

| | |
|---------------------|-----|
| TOTAL GASTOS | \$0 |
|---------------------|-----|

| | |
|------------------|-----------|
| TOTAL DIA | \$255.500 |
|------------------|-----------|

MARZO

1

INGRESOS

| | |
|--------------------------------|----------|
| ALQUILER DE CARROS CON CONTROL | \$38.500 |
| ALQUILER DE CARROS SIN CONTROL | \$85.500 |

| | |
|-----------------------|-----------|
| TOTAL INGRESOS | \$124.000 |
|-----------------------|-----------|

GASTOS

| | |
|------------|----------|
| JHON | \$40.500 |
| MELISSA | \$28.500 |
| REFRIGERIO | \$5.000 |

| | |
|---------------------|----------|
| TOTAL GASTOS | \$74.000 |
|---------------------|----------|

| | |
|------------------|----------|
| TOTAL DIA | \$50.000 |
|------------------|----------|

SABADO 7**INGRESOS**

| | |
|--------------------------------|-----------|
| ALQUILER DE CARROS CON CONTROL | \$139.500 |
| ALQUILER DE CARROS SIN CONTROL | \$44.000 |

| | |
|-----------------------|-----------|
| TOTAL INGRESOS | \$183.500 |
|-----------------------|-----------|

GASTOS

| | |
|------------|----------|
| MELISSA | \$28.500 |
| REFRIGERIO | \$2.500 |

| | |
|---------------------|----------|
| TOTAL GASTOS | \$31.000 |
|---------------------|----------|

| | |
|------------------|-----------|
| TOTAL DIA | \$152.500 |
|------------------|-----------|

8

INGRESOS

| | |
|--------------------------------|-----------|
| ALQUILER DE CARROS CON CONTROL | \$99.000 |
| ALQUILER DE CARROS SIN CONTROL | \$405.000 |

GASTOS

| | |
|------------------------|----------|
| MIGUEL ANTONIO TABARES | \$40.500 |
| REFRIGERIO | \$3.900 |

| | | | |
|-----------------------|-----------|---------------------|----------|
| TOTAL INGRESOS | \$504.000 | TOTAL GASTOS | \$44.400 |
|-----------------------|-----------|---------------------|----------|

| | |
|------------------|-----------|
| TOTAL DIA | \$459.600 |
|------------------|-----------|

14

INGRESOS

| | |
|--------------------------------|-----------|
| ALQUILER DE CARROS CON CONTROL | \$49.500 |
| ALQUILER DE CARROS SIN CONTROL | \$166.500 |

| | |
|-----------------------|-----------|
| TOTAL INGRESOS | \$216.000 |
|-----------------------|-----------|

| | |
|------------------|-----------|
| TOTAL DIA | \$169.500 |
|------------------|-----------|

GASTOS

| | |
|------------------------|----------|
| MIGUEL ANTONIO TABARES | \$40.500 |
| REFRIGERIO | \$6.000 |

| | |
|---------------------|----------|
| TOTAL GASTOS | \$46.500 |
|---------------------|----------|

DOMINGO 15

INGRESOS

| | |
|--------------------------------|-----------|
| ALQUILER DE CARROS CON CONTROL | \$88.000 |
| ALQUILER DE CARROS SIN CONTROL | \$459.000 |

| | |
|-----------------------|-----------|
| TOTAL INGRESOS | \$547.000 |
|-----------------------|-----------|

| | |
|------------------|-----------|
| TOTAL DIA | \$498.500 |
|------------------|-----------|

21

INGRESOS

| | |
|--------------------------------|-----------|
| ALQUILER DE CARROS CON CONTROL | \$193.500 |
| ALQUILER DE CARROS SIN CONTROL | \$49.500 |

| | |
|-----------------------|-----------|
| TOTAL INGRESOS | \$243.000 |
|-----------------------|-----------|

| | |
|------------------|-----------|
| TOTAL DIA | \$209.500 |
|------------------|-----------|

GASTOS

| | |
|------------------------|----------|
| MIGUEL ANTONIO TABARES | \$31.500 |
| OTROS | \$2.000 |

| | |
|---------------------|----------|
| TOTAL GASTOS | \$33.500 |
|---------------------|----------|

22

INGRESOS

| | |
|--------------------------------|-----------|
| ALQUILER DE CARROS CON CONTROL | \$104.000 |
| ALQUILER DE CARROS SIN CONTROL | \$414.000 |

| | |
|-----------------------|-----------|
| TOTAL INGRESOS | \$518.000 |
|-----------------------|-----------|

| | |
|------------------|-----------|
| TOTAL DIA | \$474.500 |
|------------------|-----------|

21

INGRESOS

| | |
|--------------------------------|-----------|
| ALQUILER DE CARROS CON CONTROL | \$16.500 |
| ALQUILER DE CARROS SIN CONTROL | \$229.500 |

| | |
|-----------------------|-----------|
| TOTAL INGRESOS | \$246.000 |
|-----------------------|-----------|

| | |
|------------------|-----------|
| TOTAL DIA | \$202.500 |
|------------------|-----------|

GASTOS

| | |
|------------------------|----------|
| MIGUEL ANTONIO TABARES | \$40.500 |
| REFRIGERIO | \$3.000 |

| | |
|---------------------|----------|
| TOTAL GASTOS | \$43.500 |
|---------------------|----------|

DOMINGO 22**INGRESOS**

| | |
|--------------------------------|-----------|
| ALQUILER DE CARROS CON CONTROL | \$99.000 |
| ALQUILER DE CARROS SIN CONTROL | \$454.500 |

| | |
|-----------------------|------------------|
| TOTAL INGRESOS | \$553.500 |
|-----------------------|------------------|

GASTOS

| | |
|------------------------|----------|
| MIGUEL ANTONIO TABARES | \$40.500 |
| REFRIGERIO | \$6.600 |

| | |
|---------------------|-----------------|
| TOTAL GASTOS | \$47.100 |
|---------------------|-----------------|

| | |
|------------------|------------------|
| TOTAL DIA | \$506.400 |
|------------------|------------------|

LUNES 23**INGRESOS**

| | |
|--------------------------------|-----------|
| ALQUILER DE CARROS CON CONTROL | \$27.500 |
| ALQUILER DE CARROS SIN CONTROL | \$153.000 |

| | |
|-----------------------|------------------|
| TOTAL INGRESOS | \$180.500 |
|-----------------------|------------------|

GASTOS

| | |
|------------------------|----------|
| MIGUEL ANTONIO TABARES | \$22.500 |
|------------------------|----------|

| | |
|---------------------|-----------------|
| TOTAL GASTOS | \$22.500 |
|---------------------|-----------------|

| | |
|------------------|------------------|
| TOTAL DIA | \$158.000 |
|------------------|------------------|

SABADO 28**INGRESOS**

| | |
|--------------------------------|-----------|
| ALQUILER DE CARROS CON CONTROL | \$44.000 |
| ALQUILER DE CARROS SIN CONTROL | \$162.000 |

| | |
|-----------------------|------------------|
| TOTAL INGRESOS | \$206.000 |
|-----------------------|------------------|

GASTOS

| | |
|------------------------|----------|
| MIGUEL ANTONIO TABARES | \$40.500 |
| REFRIGERIO | \$4.000 |
| REPUESTOS | \$3.000 |
| ANDRES | \$20.000 |

| | |
|---------------------|-----------------|
| TOTAL GASTOS | \$67.500 |
|---------------------|-----------------|

| | |
|------------------|------------------|
| TOTAL DIA | \$138.500 |
|------------------|------------------|

ABRIL**DOMINGO 12****INGRESOS**

| | |
|--------------------------------|-----------|
| ALQUILER DE CARROS CON CONTROL | \$132.000 |
| ALQUILER DE CARROS SIN CONTROL | \$472.599 |

| | |
|-----------------------|------------------|
| TOTAL INGRESOS | \$604.599 |
|-----------------------|------------------|

GASTOS

| | |
|------------------------|----------|
| MIGUEL ANTONIO TABARES | \$40.500 |
| MELISSA | \$28.500 |
| REFRIGERIO | \$6.000 |
| ANDRES | \$7.000 |

| | |
|---------------------|-----------------|
| TOTAL GASTOS | \$82.000 |
|---------------------|-----------------|

| | |
|------------------|------------------|
| TOTAL DIA | \$522.599 |
|------------------|------------------|

SABADO 18**INGRESOS**

| | |
|--------------------------------|----------|
| ALQUILER DE CARROS CON CONTROL | \$27.500 |
| ALQUILER DE CARROS SIN CONTROL | \$81.000 |

| | |
|-----------------------|------------------|
| TOTAL INGRESOS | \$108.500 |
|-----------------------|------------------|

GASTOS

| | |
|------------|----------|
| CARLOS | \$40.500 |
| REFRIGERIO | \$3.000 |

| | |
|---------------------|-----------------|
| TOTAL GASTOS | \$43.500 |
|---------------------|-----------------|

TOTAL DIA \$65.000

DOMINGO 19

INGRESOS

ALQUILER DE CARROS CON CONTROL \$110.000
ALQUILER DE CARROS SIN CONTROL \$418.500

TOTAL INGRESOS \$528.500

TOTAL DIA \$453.500

GASTOS

CARLOS \$40.500
MELISSA \$28.500
REFRIGERIO \$6.000

TOTAL GASTOS \$75.000

SABADO 25

INGRESOS

ALQUILER DE CARROS CON CONTROL \$33.000
ALQUILER DE CARROS SIN CONTROL \$198.000

TOTAL INGRESOS \$231.000

TOTAL DIA \$185.500

GASTOS

CARLOS \$40.500
TRANSPORTE \$2.000
REFRIGERIO \$3.000

TOTAL GASTOS \$45.500

DOMINGO 26

INGRESOS

ALQUILER DE CARROS CON CONTROL \$137.500
ALQUILER DE CARROS SIN CONTROL \$499.500

TOTAL INGRESOS \$637.000

TOTAL DIA \$377.000

GASTOS

JHONATAN \$38.000
CARLOS \$67.000
MIGUEL \$85.000
MELISSA \$34.000
ANDRES \$36.000

TOTAL GASTOS \$260.000

MAYO

VIERNES 01

INGRESOS

ALQUILER DE CARROS CON CONTROL \$88.000
ALQUILER DE CARROS SIN CONTROL \$283.500

TOTAL INGRESOS \$371.500

TOTAL DIA \$323.000

GASTOS

CARLOS \$40.500
TRANSPORTE \$3.000
REFRIGERIO \$5.000

TOTAL GASTOS \$48.500

SABADO 02

INGRESOS

GASTOS

| | | | |
|--------------------------------|------------------|---------------------|-----------------|
| ALQUILER DE CARROS CON CONTROL | \$88.000 | CARLOS | \$40.500 |
| ALQUILER DE CARROS SIN CONTROL | \$112.500 | TRANSPORTE | \$4.000 |
| | | REFRIGERIO | \$3.000 |
| TOTAL INGRESOS | \$200.500 | TOTAL GASTOS | \$47.500 |

TOTAL DIA \$153.000

DOMINGO 03

INGRESOS

| | |
|--------------------------------|-----------|
| ALQUILER DE CARROS CON CONTROL | \$170.500 |
| ALQUILER DE CARROS SIN CONTROL | \$535.500 |

TOTAL INGRESOS \$706.000

TOTAL DIA \$549.000

GASTOS

| | |
|------------|----------|
| MIGUEL | \$80.000 |
| JHONATAN | \$74.000 |
| REFRIGERIO | \$3.000 |

TOTAL GASTOS \$157.000

VIERNES 08

INGRESOS

| | |
|--------------------------------|-----------|
| ALQUILER DE CARROS CON CONTROL | \$22.000 |
| ALQUILER DE CARROS SIN CONTROL | \$198.000 |

TOTAL INGRESOS \$220.000

TOTAL DIA \$164.750

GASTOS

| | |
|------------|----------|
| CARLOS | \$49.250 |
| TRANSPORTE | \$6.000 |

TOTAL GASTOS \$55.250

SABADO 09

INGRESOS

| | |
|--------------------------------|-----------|
| ALQUILER DE CARROS CON CONTROL | \$71.500 |
| ALQUILER DE CARROS SIN CONTROL | \$184.500 |

TOTAL INGRESOS \$256.000

TOTAL DIA \$11.750

GASTOS

| | |
|------------|-----------|
| BATERIAS | \$202.000 |
| TRANSPORTE | \$4.000 |
| MIGUEL | \$38.250 |

TOTAL GASTOS \$244.250

DOMINGO 10

INGRESOS

| | |
|--------------------------------|-----------|
| ALQUILER DE CARROS CON CONTROL | \$93.500 |
| ALQUILER DE CARROS SIN CONTROL | \$346.500 |

TOTAL INGRESOS \$440.000

TOTAL DIA \$340.100

GASTOS

| | |
|------------|----------|
| VARIOS | \$10.000 |
| TRANSPORTE | \$8.000 |
| MIGUEL | \$42.750 |
| JHONATAN | \$39.150 |

TOTAL GASTOS \$99.900

SABADO 16

INGRESOS

GASTOS

| | | | |
|--------------------------------|-----------|---------------------|----------|
| ALQUILER DE CARROS CON CONTROL | \$55.000 | MIGUEL | \$34.000 |
| ALQUILER DE CARROS SIN CONTROL | \$103.500 | REFRIGERIO | \$3.500 |
| TOTAL INGRESOS | \$158.500 | TOTAL GASTOS | \$37.500 |

TOTAL DIA \$121.000

DOMINGO 17

INGRESOS

| | |
|--------------------------------|-----------|
| ALQUILER DE CARROS CON CONTROL | \$126.500 |
| ALQUILER DE CARROS SIN CONTROL | \$378.000 |

TOTAL INGRESOS \$504.500

TOTAL DIA \$422.500

GASTOS

| | |
|------------|----------|
| MIGUEL | \$38.000 |
| REFRIGERIO | \$6.000 |
| HECTOR | \$38.000 |

TOTAL GASTOS \$82.000

LUNES 18

INGRESOS

| | |
|--------------------------------|-----------|
| ALQUILER DE CARROS CON CONTROL | \$77.000 |
| ALQUILER DE CARROS SIN CONTROL | \$387.000 |

TOTAL INGRESOS \$464.000

TOTAL DIA \$386.000

GASTOS

| | |
|------------|----------|
| MIGUEL | \$36.000 |
| REFRIGERIO | \$6.000 |
| HECTOR | \$36.000 |

TOTAL GASTOS \$78.000

SABADO 23

INGRESOS

| | |
|--------------------------------|----------|
| ALQUILER DE CARROS CON CONTROL | \$33.000 |
| ALQUILER DE CARROS SIN CONTROL | \$58.500 |

TOTAL INGRESOS \$91.500

TOTAL DIA -\$43.500

GASTOS

| | |
|------------|-----------|
| MIGUEL | \$32.000 |
| BATERIA | \$100.000 |
| REFRIGERIO | \$3.000 |

TOTAL GASTOS \$135.000

DOMINGO 24

INGRESOS

| | |
|--------------------------------|-----------|
| ALQUILER DE CARROS CON CONTROL | \$132.000 |
| ALQUILER DE CARROS SIN CONTROL | \$423.000 |

TOTAL INGRESOS \$555.000

TOTAL DIA \$513.000

GASTOS

| | |
|------------|----------|
| CARLOS | \$34.000 |
| TRANSPORTE | \$5.000 |
| REFRIGERIO | \$3.000 |

TOTAL GASTOS \$42.000

SABADO 30

INGRESOS

GASTOS

| | | | |
|--------------------------------|------------------|---------------------|-----------------|
| ALQUILER DE CARROS CON CONTROL | \$22.000 | CARLOS | \$32.000 |
| ALQUILER DE CARROS SIN CONTROL | \$202.500 | REFRIGERIO | \$3.000 |
| TOTAL INGRESOS | \$224.500 | TOTAL GASTOS | \$35.000 |

TOTAL DIA \$189.500

DOMINGO 31

INGRESOS

| | |
|--------------------------------|-----------|
| ALQUILER DE CARROS CON CONTROL | \$132.000 |
| ALQUILER DE CARROS SIN CONTROL | \$484.500 |

TOTAL INGRESOS \$616.500

TOTAL DIA \$576.500

GASTOS

| | |
|------------|----------|
| CARLOS | \$34.000 |
| TRANSPORTE | \$3.000 |
| REFRIGERIO | \$3.000 |

TOTAL GASTOS \$40.000

JUNIO

SABADO 06

INGRESOS

| | |
|--------------------------------|-----------|
| ALQUILER DE CARROS CON CONTROL | \$33.000 |
| ALQUILER DE CARROS SIN CONTROL | \$162.000 |

TOTAL INGRESOS \$195.000

TOTAL DIA \$160.000

GASTOS

| | |
|------------|----------|
| CARLOS | \$32.000 |
| REFRIGERIO | \$3.000 |

TOTAL GASTOS \$35.000

DOMINGO 07

INGRESOS

| | |
|--------------------------------|-----------|
| ALQUILER DE CARROS CON CONTROL | \$121.000 |
| ALQUILER DE CARROS SIN CONTROL | \$373.500 |

TOTAL INGRESOS \$494.500

TOTAL DIA \$426.000

GASTOS

| | |
|------------|----------|
| MIGUEL | \$38.000 |
| REFRIGERIO | \$3.000 |
| CARLOS | \$27.500 |

TOTAL GASTOS \$68.500

LUNES 08

INGRESOS

| | |
|--------------------------------|----------|
| ALQUILER DE CARROS CON CONTROL | \$11.000 |
| ALQUILER DE CARROS SIN CONTROL | \$58.500 |

TOTAL INGRESOS \$69.500

TOTAL DIA \$66.500

GASTOS

| | |
|------------|---------|
| TRANSPORTE | \$3.000 |
|------------|---------|

TOTAL GASTOS \$3.000

SABADO 13

INGRESOS

| | |
|--------------------------------|-----------|
| ALQUILER DE CARROS CON CONTROL | \$33.000 |
| ALQUILER DE CARROS SIN CONTROL | \$171.000 |

| | |
|-----------------------|------------------|
| TOTAL INGRESOS | \$204.000 |
|-----------------------|------------------|

GASTOS

| | |
|------------|----------|
| ANDRES | \$10.000 |
| CARLOS | \$34.000 |
| REFRIGERIO | \$3.000 |

| | |
|---------------------|-----------------|
| TOTAL GASTOS | \$47.000 |
|---------------------|-----------------|

| | |
|------------------|------------------|
| TOTAL DIA | \$157.000 |
|------------------|------------------|

DOMINGO 14**INGRESOS**

| | |
|--------------------------------|-----------|
| ALQUILER DE CARROS CON CONTROL | \$104.500 |
| ALQUILER DE CARROS SIN CONTROL | \$405.000 |

| | |
|-----------------------|------------------|
| TOTAL INGRESOS | \$509.500 |
|-----------------------|------------------|

GASTOS

| | |
|------------|----------|
| CARLOS | \$32.000 |
| REFRIGERIO | \$3.000 |

| | |
|---------------------|-----------------|
| TOTAL GASTOS | \$35.000 |
|---------------------|-----------------|

| | |
|------------------|------------------|
| TOTAL DIA | \$474.500 |
|------------------|------------------|

LUNES 15**INGRESOS**

| | |
|--------------------------------|-----------|
| ALQUILER DE CARROS CON CONTROL | \$137.500 |
| ALQUILER DE CARROS SIN CONTROL | \$450.000 |

| | |
|-----------------------|------------------|
| TOTAL INGRESOS | \$587.500 |
|-----------------------|------------------|

GASTOS

| | |
|------------|----------|
| HECTOR | \$34.000 |
| REFRIGERIO | \$4.000 |

| | |
|---------------------|-----------------|
| TOTAL GASTOS | \$38.000 |
|---------------------|-----------------|

| | |
|------------------|------------------|
| TOTAL DIA | \$549.500 |
|------------------|------------------|

SABADO 20**INGRESOS**

| | |
|--------------------------------|-----------|
| ALQUILER DE CARROS CON CONTROL | \$27.500 |
| ALQUILER DE CARROS SIN CONTROL | \$193.500 |

| | |
|-----------------------|------------------|
| TOTAL INGRESOS | \$221.000 |
|-----------------------|------------------|

GASTOS

| | |
|------------|----------|
| HECTOR | \$36.000 |
| REFRIGERIO | \$3.000 |

| | |
|---------------------|-----------------|
| TOTAL GASTOS | \$39.000 |
|---------------------|-----------------|

| | |
|------------------|------------------|
| TOTAL DIA | \$182.000 |
|------------------|------------------|

DOMINGO 21**INGRESOS**

| | |
|--------------------------------|-----------|
| ALQUILER DE CARROS CON CONTROL | \$44.000 |
| ALQUILER DE CARROS SIN CONTROL | \$270.000 |

| | |
|-----------------------|------------------|
| TOTAL INGRESOS | \$314.000 |
|-----------------------|------------------|

GASTOS

| | |
|------------|----------|
| HECTOR | \$32.000 |
| REFRIGERIO | \$3.000 |

| | |
|---------------------|-----------------|
| TOTAL GASTOS | \$35.000 |
|---------------------|-----------------|

| | |
|------------------|------------------|
| TOTAL DIA | \$279.000 |
|------------------|------------------|

SABADO 27**INGRESOS**

| | |
|--------------------------------|----------|
| ALQUILER DE CARROS CON CONTROL | \$44.000 |
|--------------------------------|----------|

GASTOS

| | |
|--------|----------|
| HECTOR | \$34.000 |
|--------|----------|

| | | | |
|--------------------------------|------------------|---------------------|-----------------|
| ALQUILER DE CARROS SIN CONTROL | \$198.000 | ANDRES | \$10.000 |
| | | REFRIGERIO | \$3.000 |
| TOTAL INGRESOS | \$242.000 | TOTAL GASTOS | \$47.000 |

TOTAL DIA \$195.000

DOMINGO 28

INGRESOS

| | |
|--------------------------------|-----------|
| ALQUILER DE CARROS CON CONTROL | \$110.000 |
| ALQUILER DE CARROS SIN CONTROL | \$504.000 |

TOTAL INGRESOS \$614.000

TOTAL DIA \$579.000

GASTOS

| | |
|------------|----------|
| HECTOR | \$32.000 |
| REFRIGERIO | \$3.000 |

TOTAL GASTOS \$35.000

LUNES 29

INGRESOS

| | |
|--------------------------------|-----------|
| ALQUILER DE CARROS CON CONTROL | \$170.500 |
| ALQUILER DE CARROS SIN CONTROL | \$454.500 |

TOTAL INGRESOS \$625.000

TOTAL DIA \$570.000

GASTOS

| | |
|------------|----------|
| HECTOR | \$32.000 |
| REFRIGERIO | \$3.000 |
| ANDRES | \$20.000 |

TOTAL GASTOS \$55.000

JULIO

JUEVES 02

INGRESOS

| | |
|--------------------------------|----------|
| ALQUILER DE CARROS CON CONTROL | \$11.000 |
| ALQUILER DE CARROS SIN CONTROL | \$49.500 |

TOTAL INGRESOS \$60.500

TOTAL DIA \$57.500

GASTOS

| | |
|------------|---------|
| TRANSPORTE | \$3.000 |
|------------|---------|

TOTAL GASTOS \$3.000

VIERNES 03

INGRESOS

| | |
|--------------------------------|-----------|
| ALQUILER DE CARROS CON CONTROL | \$38.500 |
| ALQUILER DE CARROS SIN CONTROL | \$126.500 |

TOTAL INGRESOS \$165.000

TOTAL DIA \$162.000

GASTOS

| | |
|------------|---------|
| TRANSPORTE | \$3.000 |
|------------|---------|

TOTAL GASTOS \$3.000

SABADO 04

INGRESOS

| | |
|--------------------------------|----------|
| ALQUILER DE CARROS CON CONTROL | \$55.000 |
|--------------------------------|----------|

GASTOS

| | |
|--------|----------|
| MIGUEL | \$34.000 |
|--------|----------|

| | | | |
|--------------------------------|-----------|---------------------|----------|
| ALQUILER DE CARROS SIN CONTROL | \$130.500 | TRANSPORTE | \$3.000 |
| | | HECTOR | \$32.000 |
| | | TRANSPORTE | \$3.000 |
| | | REFRIGERIO | \$3.000 |
| TOTAL INGRESOS | \$185.500 | TOTAL GASTOS | \$75.000 |

TOTAL DIA \$110.500

DOMINGO 05

INGRESOS

| | |
|--------------------------------|-----------|
| ALQUILER DE CARROS CON CONTROL | \$143.000 |
| ALQUILER DE CARROS SIN CONTROL | \$562.500 |

GASTOS

| | |
|------------|----------|
| MIGUEL | \$36.000 |
| REFRIGERIO | \$3.000 |
| TRANSPORTE | \$3.000 |
| JHON | \$27.000 |
| TRANSPORTE | \$3.000 |

TOTAL INGRESOS \$705.500

TOTAL GASTOS \$72.000

TOTAL DIA \$633.500

LUES 06

INGRESOS

| | |
|--------------------------------|----------|
| ALQUILER DE CARROS CON CONTROL | \$11.000 |
| ALQUILER DE CARROS SIN CONTROL | \$54.000 |

GASTOS

| | |
|------------|---------|
| TRANSPORTE | \$3.000 |
|------------|---------|

TOTAL INGRESOS \$65.000

TOTAL GASTOS \$3.000

TOTAL DIA \$62.000

MARTES 07

INGRESOS

| | |
|--------------------------------|----------|
| ALQUILER DE CARROS CON CONTROL | \$16.500 |
| ALQUILER DE CARROS SIN CONTROL | \$27.000 |

GASTOS

| | |
|------------|---------|
| TRANSPORTE | \$3.000 |
|------------|---------|

TOTAL INGRESOS \$43.500

TOTAL GASTOS \$3.000

TOTAL DIA \$40.500

MIERCOLES 08

INGRESOS

| | |
|--------------------------------|----------|
| ALQUILER DE CARROS CON CONTROL | \$22.000 |
| ALQUILER DE CARROS SIN CONTROL | \$22.500 |

GASTOS

| | |
|------------|---------|
| TRANSPORTE | \$3.000 |
|------------|---------|

TOTAL INGRESOS \$44.500

TOTAL GASTOS \$3.000

TOTAL DIA \$41.500

JUEVES 09

INGRESOS

| | |
|--------------------------------|----------|
| ALQUILER DE CARROS CON CONTROL | \$16.500 |
|--------------------------------|----------|

GASTOS

| | |
|------------|---------|
| TRANSPORTE | \$3.000 |
|------------|---------|

| | | | |
|--------------------------------|------------------|---------------------|---------|
| ALQUILER DE CARROS SIN CONTROL | \$36.000 | | |
| TOTAL INGRESOS | \$52.500 | TOTAL GASTOS | \$3.000 |
| | TOTAL DIA | \$49.500 | |

VIERNES 10

| INGRESOS | | GASTOS | |
|--------------------------------|------------------|---------------------|----------|
| ALQUILER DE CARROS CON CONTROL | \$11.000 | TRANSPORTE | \$3.000 |
| ALQUILER DE CARROS SIN CONTROL | \$67.500 | JHON | \$18.000 |
| TOTAL INGRESOS | \$78.500 | TOTAL GASTOS | \$21.000 |
| | TOTAL DIA | \$57.500 | |

SABADO 11

| INGRESOS | | GASTOS | |
|--------------------------------|------------------|---------------------|-----------|
| ALQUILER DE CARROS CON CONTROL | \$49.500 | JHON PAGO 5 DIAS | \$130.000 |
| ALQUILER DE CARROS SIN CONTROL | \$252.000 | HECTOR | \$26.000 |
| | | REFRIGERIO | \$3.000 |
| | | MIGUEL | \$24.000 |
| TOTAL INGRESOS | \$301.500 | TOTAL GASTOS | \$183.000 |
| | TOTAL DIA | \$118.500 | |

DOMINGO 12

| INGRESOS | | GASTOS | |
|--------------------------------|------------------|---------------------|-----------|
| ALQUILER DE CARROS CON CONTROL | \$176.000 | HECTOR | \$32.000 |
| ALQUILER DE CARROS SIN CONTROL | \$484.500 | MIGUEL | \$28.000 |
| | | REFRIGERIO | \$3.000 |
| | | ANDRES | \$80.000 |
| TOTAL INGRESOS | \$660.500 | TOTAL GASTOS | \$143.000 |
| | TOTAL DIA | \$517.500 | |

LUNES 13

| INGRESOS | | GASTOS | |
|--------------------------------|------------------|---------------------|----------|
| ALQUILER DE CARROS CON CONTROL | \$27.500 | HECTOR | \$26.000 |
| ALQUILER DE CARROS SIN CONTROL | \$94.500 | MIGUEL | \$28.000 |
| TOTAL INGRESOS | \$122.000 | TOTAL GASTOS | \$54.000 |
| | TOTAL DIA | \$68.000 | |

MARTES 14

| INGRESOS | | GASTOS | |
|--------------------------------|----------|---------------|---------|
| ALQUILER DE CARROS CON CONTROL | \$11.000 | TRANSPORTE | \$3.000 |
| ALQUILER DE CARROS SIN CONTROL | \$58.500 | | |

| | | | |
|-----------------------|----------|---------------------|---------|
| TOTAL INGRESOS | \$69.500 | TOTAL GASTOS | \$3.000 |
|-----------------------|----------|---------------------|---------|

| | |
|------------------|----------|
| TOTAL DIA | \$66.500 |
|------------------|----------|

MIERCOLES 15

INGRESOS

| | |
|--------------------------------|----------|
| ALQUILER DE CARROS CON CONTROL | \$11.000 |
| ALQUILER DE CARROS SIN CONTROL | \$36.000 |

| | |
|-----------------------|----------|
| TOTAL INGRESOS | \$47.000 |
|-----------------------|----------|

| | |
|------------------|----------|
| TOTAL DIA | \$44.000 |
|------------------|----------|

GASTOS

| | |
|------------|---------|
| TRANSPORTE | \$3.000 |
|------------|---------|

| | |
|---------------------|---------|
| TOTAL GASTOS | \$3.000 |
|---------------------|---------|

JUEVES 16

INGRESOS

| | |
|--------------------------------|----------|
| ALQUILER DE CARROS CON CONTROL | \$11.000 |
| ALQUILER DE CARROS SIN CONTROL | \$72.000 |

| | |
|-----------------------|----------|
| TOTAL INGRESOS | \$83.000 |
|-----------------------|----------|

| | |
|------------------|----------|
| TOTAL DIA | \$80.000 |
|------------------|----------|

GASTOS

| | |
|------------|---------|
| TRANSPORTE | \$3.000 |
|------------|---------|

| | |
|---------------------|---------|
| TOTAL GASTOS | \$3.000 |
|---------------------|---------|

VIERNES 17

INGRESOS

| | |
|--------------------------------|----------|
| ALQUILER DE CARROS CON CONTROL | \$55.000 |
| ALQUILER DE CARROS SIN CONTROL | \$27.000 |

| | |
|-----------------------|----------|
| TOTAL INGRESOS | \$82.000 |
|-----------------------|----------|

| | |
|------------------|----------|
| TOTAL DIA | \$79.000 |
|------------------|----------|

GASTOS

| | |
|------------|---------|
| TRANSPORTE | \$3.000 |
|------------|---------|

| | |
|---------------------|---------|
| TOTAL GASTOS | \$3.000 |
|---------------------|---------|

SABADO 18

INGRESOS

| | |
|--------------------------------|-----------|
| ALQUILER DE CARROS CON CONTROL | \$49.500 |
| ALQUILER DE CARROS SIN CONTROL | \$355.500 |

| | |
|-----------------------|-----------|
| TOTAL INGRESOS | \$405.000 |
|-----------------------|-----------|

| | |
|------------------|-----------|
| TOTAL DIA | \$298.000 |
|------------------|-----------|

GASTOS

| | |
|--------|----------|
| MIGUEL | \$38.000 |
|--------|----------|

| | |
|--------|----------|
| ANDRES | \$30.000 |
|--------|----------|

| | |
|------------|---------|
| REFRIGERIO | \$3.000 |
|------------|---------|

| | |
|------|----------|
| JHON | \$36.000 |
|------|----------|

| | |
|---------------------|-----------|
| TOTAL GASTOS | \$107.000 |
|---------------------|-----------|

DOMINGO 19

INGRESOS

| | |
|--------------------------------|-----------|
| ALQUILER DE CARROS CON CONTROL | \$110.000 |
| ALQUILER DE CARROS SIN CONTROL | \$427.500 |

| | |
|-----------------------|-----------|
| TOTAL INGRESOS | \$537.500 |
|-----------------------|-----------|

| | |
|------------------|-----------|
| TOTAL DIA | \$422.990 |
|------------------|-----------|

GASTOS

| | |
|--------|----------|
| MIGUEL | \$42.000 |
|--------|----------|

| | |
|------|----------|
| JHON | \$38.000 |
|------|----------|

| | |
|-------------|----------|
| JUAN MANUEL | \$34.510 |
|-------------|----------|

| | |
|---------------------|-----------|
| TOTAL GASTOS | \$114.510 |
|---------------------|-----------|

LUNES 20**INGRESOS**

| | |
|--------------------------------|-----------|
| ALQUILER DE CARROS CON CONTROL | \$137.500 |
| ALQUILER DE CARROS SIN CONTROL | \$396.000 |

| | |
|-----------------------|------------------|
| TOTAL INGRESOS | \$533.500 |
|-----------------------|------------------|

GASTOS

| | |
|------------|----------|
| MIGUEL | \$38.000 |
| JHON | \$38.000 |
| REFRIGERIO | \$3.000 |

| | |
|---------------------|-----------------|
| TOTAL GASTOS | \$79.000 |
|---------------------|-----------------|

| | |
|------------------|------------------|
| TOTAL DIA | \$454.500 |
|------------------|------------------|

MARTES 21**INGRESOS**

| | |
|--------------------------------|----------|
| ALQUILER DE CARROS CON CONTROL | \$22.000 |
| ALQUILER DE CARROS SIN CONTROL | \$76.500 |

| | |
|-----------------------|-----------------|
| TOTAL INGRESOS | \$98.500 |
|-----------------------|-----------------|

GASTOS

| | |
|------------|---------|
| TRANSPORTE | \$3.000 |
|------------|---------|

| | |
|---------------------|----------------|
| TOTAL GASTOS | \$3.000 |
|---------------------|----------------|

| | |
|------------------|-----------------|
| TOTAL DIA | \$95.500 |
|------------------|-----------------|

MIERCOLES 22**INGRESOS**

| | |
|--------------------------------|----------|
| ALQUILER DE CARROS CON CONTROL | \$11.000 |
| ALQUILER DE CARROS SIN CONTROL | \$63.000 |

| | |
|-----------------------|-----------------|
| TOTAL INGRESOS | \$74.000 |
|-----------------------|-----------------|

GASTOS

| | |
|------------|---------|
| TRANSPORTE | \$3.000 |
|------------|---------|

| | |
|---------------------|----------------|
| TOTAL GASTOS | \$3.000 |
|---------------------|----------------|

| | |
|------------------|-----------------|
| TOTAL DIA | \$71.000 |
|------------------|-----------------|

JUEVES 23**INGRESOS**

| | |
|--------------------------------|----------|
| ALQUILER DE CARROS CON CONTROL | \$0 |
| ALQUILER DE CARROS SIN CONTROL | \$94.500 |

| | |
|-----------------------|-----------------|
| TOTAL INGRESOS | \$94.500 |
|-----------------------|-----------------|

GASTOS

| | |
|------------|---------|
| TRANSPORTE | \$3.000 |
|------------|---------|

| | |
|---------------------|----------------|
| TOTAL GASTOS | \$3.000 |
|---------------------|----------------|

| | |
|------------------|-----------------|
| TOTAL DIA | \$91.500 |
|------------------|-----------------|

VIERNES 24**INGRESOS**

| | |
|--------------------------------|----------|
| ALQUILER DE CARROS CON CONTROL | \$0 |
| ALQUILER DE CARROS SIN CONTROL | \$72.000 |

| | |
|-----------------------|-----------------|
| TOTAL INGRESOS | \$72.000 |
|-----------------------|-----------------|

GASTOS

| | |
|------------|---------|
| TRANSPORTE | \$3.000 |
|------------|---------|

| | |
|---------------------|----------------|
| TOTAL GASTOS | \$3.000 |
|---------------------|----------------|

| | |
|------------------|-----------------|
| TOTAL DIA | \$69.000 |
|------------------|-----------------|

SABADO 25**INGRESOS****GASTOS**

| | | | |
|--------------------------------|-----------|---------------------|-----------|
| ALQUILER DE CARROS CON CONTROL | \$33.000 | MIGUEL ANTONIO | \$38.000 |
| ALQUILER DE CARROS SIN CONTROL | \$216.000 | JHON | \$38.250 |
| | | JUAN MANUEL | \$34.000 |
| TOTAL INGRESOS | \$249.000 | TOTAL GASTOS | \$110.250 |

TOTAL DIA \$138.750

DOMINGO 26

INGRESOS

| | |
|--------------------------------|-----------|
| ALQUILER DE CARROS CON CONTROL | \$148.500 |
| ALQUILER DE CARROS SIN CONTROL | \$463.500 |

TOTAL INGRESOS \$612.000

TOTAL DIA \$464.500

GASTOS

| | |
|----------------|----------|
| MIGUEL ANTONIO | \$38.000 |
| JHON | \$55.500 |
| JUAN MANUEL | \$36.000 |
| ANDRES | \$15.000 |
| REFRIGERIO | \$3.000 |

TOTAL GASTOS \$147.500

LUNES 27

INGRESOS

| | |
|--------------------------------|----------|
| ALQUILER DE CARROS CON CONTROL | \$5.500 |
| ALQUILER DE CARROS SIN CONTROL | \$54.000 |

TOTAL INGRESOS \$59.500

TOTAL DIA \$56.500

GASTOS

| | |
|------------|---------|
| TRANSPORTE | \$3.000 |
|------------|---------|

TOTAL GASTOS \$3.000

MARTES 28

INGRESOS

| | |
|--------------------------------|----------|
| ALQUILER DE CARROS CON CONTROL | \$0 |
| ALQUILER DE CARROS SIN CONTROL | \$27.000 |

TOTAL INGRESOS \$27.000

TOTAL DIA \$24.000

GASTOS

| | |
|------------|---------|
| TRANSPORTE | \$3.000 |
|------------|---------|

TOTAL GASTOS \$3.000

MIERCOLES 29

INGRESOS

| | |
|--------------------------------|----------|
| ALQUILER DE CARROS CON CONTROL | \$11.000 |
| ALQUILER DE CARROS SIN CONTROL | \$99.000 |

TOTAL INGRESOS \$110.000

TOTAL DIA \$107.000

GASTOS

| | |
|------------|---------|
| TRANSPORTE | \$3.000 |
|------------|---------|

TOTAL GASTOS \$3.000

JUEVES 30

INGRESOS

| | |
|--------------------------------|----------|
| ALQUILER DE CARROS CON CONTROL | \$22.000 |
| ALQUILER DE CARROS SIN CONTROL | \$58.500 |

TOTAL INGRESOS \$80.500

GASTOS

| | |
|------------|----------|
| ANDRES | \$35.000 |
| TRANSPORTE | \$3.000 |

TOTAL GASTOS \$38.000

| | | | |
|-----------------------|----------|---------------------|----------|
| TOTAL INGRESOS | \$80.500 | TOTAL GASTOS | \$38.000 |
|-----------------------|----------|---------------------|----------|

| | |
|------------------|----------|
| TOTAL DIA | \$42.500 |
|------------------|----------|

VIERNES 31**INGRESOS**

| | |
|--------------------------------|----------|
| ALQUILER DE CARROS CON CONTROL | \$11.000 |
| ALQUILER DE CARROS SIN CONTROL | \$67.500 |

GASTOS

| | |
|------------|---------|
| TRANSPORTE | \$3.000 |
|------------|---------|

| | |
|-----------------------|----------|
| TOTAL INGRESOS | \$78.500 |
|-----------------------|----------|

| | |
|---------------------|---------|
| TOTAL GASTOS | \$3.000 |
|---------------------|---------|

| | |
|------------------|----------|
| TOTAL DIA | \$75.500 |
|------------------|----------|

AGOSTO**SABADO 01****INGRESOS**

| | |
|--------------------------------|-----------|
| ALQUILER DE CARROS CON CONTROL | \$49.500 |
| ALQUILER DE CARROS SIN CONTROL | \$234.000 |

GASTOS

| | |
|--------------------|----------|
| JUAN MANUEL | \$45.000 |
| MIGUEL | \$38.000 |
| JHON | \$42.750 |
| JUAN MANUEL SEMANA | \$20.000 |
| MIGUEL SEMANA | \$40.000 |

| | |
|-----------------------|-----------|
| TOTAL INGRESOS | \$283.500 |
|-----------------------|-----------|

| | |
|---------------------|-----------|
| TOTAL GASTOS | \$185.750 |
|---------------------|-----------|

| | |
|------------------|----------|
| TOTAL DIA | \$97.750 |
|------------------|----------|

DOMINGO 02**INGRESOS**

| | |
|--------------------------------|-----------|
| ALQUILER DE CARROS CON CONTROL | \$88.000 |
| ALQUILER DE CARROS SIN CONTROL | \$531.000 |

GASTOS

| | |
|-------------|----------|
| JUAN MANUEL | \$45.000 |
| MIGUEL | \$38.000 |
| REFRIGERIO | \$9.000 |
| JHON | \$42.750 |
| JHON SEMANA | \$80.000 |
| ANDRES | \$14.500 |

| | |
|-----------------------|-----------|
| TOTAL INGRESOS | \$619.000 |
|-----------------------|-----------|

| | |
|---------------------|-----------|
| TOTAL GASTOS | \$229.250 |
|---------------------|-----------|

| | |
|------------------|-----------|
| TOTAL DIA | \$389.750 |
|------------------|-----------|

LUNES 03**INGRESOS**

| | |
|--------------------------------|----------|
| ALQUILER DE CARROS CON CONTROL | \$16.500 |
| ALQUILER DE CARROS SIN CONTROL | \$54.000 |

GASTOS

| | |
|------------|---------|
| TRANSPORTE | \$3.000 |
|------------|---------|

| | |
|-----------------------|----------|
| TOTAL INGRESOS | \$70.500 |
|-----------------------|----------|

| | |
|---------------------|---------|
| TOTAL GASTOS | \$3.000 |
|---------------------|---------|

| | |
|------------------|----------|
| TOTAL DIA | \$67.500 |
|------------------|----------|

MARTES 04**INGRESOS****GASTOS**

| | | | |
|--------------------------------|-----------------|---------------------|----------------|
| ALQUILER DE CARROS CON CONTROL | \$5.500 | TRANSPORTE | \$3.000 |
| ALQUILER DE CARROS SIN CONTROL | \$81.000 | | |
| TOTAL INGRESOS | \$86.500 | TOTAL GASTOS | \$3.000 |

TOTAL DIA \$83.500

MIERCOLES 05

INGRESOS

| | |
|--------------------------------|----------|
| ALQUILER DE CARROS CON CONTROL | \$5.500 |
| ALQUILER DE CARROS SIN CONTROL | \$18.000 |

TOTAL INGRESOS \$23.500

GASTOS

TRANSPORTE \$3.000

TOTAL GASTOS \$3.000

TOTAL DIA \$20.500

JUEVES 06

INGRESOS

| | |
|--------------------------------|----------|
| ALQUILER DE CARROS CON CONTROL | \$11.000 |
| ALQUILER DE CARROS SIN CONTROL | \$90.000 |

TOTAL INGRESOS \$101.000

GASTOS

ANDRES \$20.000

MIGUEL ANTONIO \$18.000

TOTAL GASTOS \$38.000

TOTAL DIA \$63.000

VIERNES 07

INGRESOS

| | |
|--------------------------------|-----------|
| ALQUILER DE CARROS CON CONTROL | \$93.500 |
| ALQUILER DE CARROS SIN CONTROL | \$396.000 |

TOTAL INGRESOS \$489.500

GASTOS

TRANSPORTE \$4.700

MIGUEL \$38.250

TRANSPORTE MIGEL \$3.000

JUAN \$30.000

TRANSPORTE JUAN \$3.000

TOTAL GASTOS \$78.950

TOTAL DIA \$410.550

SABADO 08

INGRESOS

| | |
|--------------------------------|-----------|
| ALQUILER DE CARROS CON CONTROL | \$66.000 |
| ALQUILER DE CARROS SIN CONTROL | \$225.000 |

TOTAL INGRESOS \$291.000

GASTOS

TRANSPORTE \$4.000

JHON \$36.000

TRANSPORTE JHON \$3.000

JHON SEMANA \$80.000

TRANSPORTE SEMANA \$12.000

MIGUEL \$36.000

TRANSPORTE MIGEL \$3.000

JUAN \$30.000

TRANSPORTE JUAN \$3.000

TOTAL GASTOS \$207.000

TOTAL DIA \$84.000

DOMINGO 09**INGRESOS**

| | |
|--------------------------------|-----------|
| ALQUILER DE CARROS CON CONTROL | \$143.000 |
| ALQUILER DE CARROS SIN CONTROL | \$418.500 |

GASTOS

| | |
|------------------|----------|
| TRANSPORTE | \$3.000 |
| JHON | \$36.000 |
| TRANSPORTE JHON | \$3.000 |
| MIGUEL | \$36.000 |
| TRANSPORTE MIGEL | \$3.000 |
| JUAN | \$28.000 |
| TRANSPORTE JUAN | \$3.000 |

TOTAL INGRESOS \$561.500

TOTAL GASTOS \$112.000

TOTAL DIA \$449.500

SABADO 15**INGRESOS**

| | |
|--------------------------------|-----------|
| ALQUILER DE CARROS CON CONTROL | \$22.000 |
| ALQUILER DE CARROS SIN CONTROL | \$144.000 |

GASTOS

| | |
|-------------------|----------|
| TRANSPORTE JUAN | \$3.000 |
| TRANSPORTE MIGUEL | \$3.000 |
| TRANSPORTE JHON | \$3.000 |
| REFRIGERIO | \$9.000 |
| MIGUEL | \$34.000 |
| JHON | \$36.000 |
| JUAN | \$22.000 |

TOTAL INGRESOS \$166.000

TOTAL GASTOS \$110.000

TOTAL DIA \$56.000

DOMINGO 16**INGRESOS**

| | |
|--------------------------------|-----------|
| ALQUILER DE CARROS CON CONTROL | \$165.000 |
| ALQUILER DE CARROS SIN CONTROL | \$513.000 |

GASTOS

| | |
|-------------|----------|
| REFRIGERIO | \$7.500 |
| TRANSPORTES | \$9.000 |
| MIGUEL | \$34.000 |
| JHON | \$38.250 |
| JUAN | \$28.000 |

TOTAL INGRESOS \$678.000

TOTAL GASTOS \$116.750

TOTAL DIA \$561.250

LUNES 17**INGRESOS**

| | |
|--------------------------------|-----------|
| ALQUILER DE CARROS CON CONTROL | \$77.000 |
| ALQUILER DE CARROS SIN CONTROL | \$459.000 |

GASTOS

| | |
|-------------|-----------|
| TRANSPORTE | \$3.000 |
| MIGUEL | \$38.250 |
| JHON | \$38.250 |
| JUAN | \$26.000 |
| TRANSPORTE | \$9.000 |
| JHON SEMANA | \$100.000 |

TOTAL INGRESOS \$536.000

TOTAL GASTOS \$214.500

TOTAL DIA \$321.500

MARTES 18

| INGRESOS | | GASTOS | |
|--------------------------------|------------------|---------------------|----------------|
| ALQUILER DE CARROS CON CONTROL | \$5.500 | TRANSPORTE | \$3.000 |
| ALQUILER DE CARROS SIN CONTROL | \$18.000 | | |
| TOTAL INGRESOS | \$23.500 | TOTAL GASTOS | \$3.000 |
| | TOTAL DIA | \$20.500 | |

MIERCOLES 19

| INGRESOS | | GASTOS | |
|--------------------------------|------------------|---------------------|----------------|
| ALQUILER DE CARROS CON CONTROL | \$5.500 | TRANSPORTE | \$3.000 |
| ALQUILER DE CARROS SIN CONTROL | \$54.000 | | |
| TOTAL INGRESOS | \$59.500 | TOTAL GASTOS | \$3.000 |
| | TOTAL DIA | \$56.500 | |

JUEVES 20

| INGRESOS | | GASTOS | |
|--------------------------------|------------------|---------------------|----------------|
| ALQUILER DE CARROS CON CONTROL | \$16.500 | TRANSPORTE | \$3.000 |
| ALQUILER DE CARROS SIN CONTROL | \$9.000 | | |
| TOTAL INGRESOS | \$25.500 | TOTAL GASTOS | \$3.000 |
| | TOTAL DIA | \$22.500 | |

VIERNES 21

| INGRESOS | | GASTOS | |
|--------------------------------|------------------|---------------------|----------------|
| ALQUILER DE CARROS CON CONTROL | \$5.500 | TRANSPORTE | \$3.000 |
| ALQUILER DE CARROS SIN CONTROL | \$40.500 | | |
| TOTAL INGRESOS | \$46.000 | TOTAL GASTOS | \$3.000 |
| | TOTAL DIA | \$43.000 | |

SUSPENCIÓN DE LA ACTIVIDAD POR
PARTE DEL CENTRO COMERCIAL

OCTUBRE**SABADO 17**

| INGRESOS | | GASTOS | |
|--------------------------------|------------------|---------------------|-----------------|
| ALQUILER DE CARROS CON CONTROL | \$30.000 | MIGUEL | \$38.250 |
| ALQUILER DE CARROS SIN CONTROL | \$125.000 | TRANSPORTE MIGUEL | \$3.000 |
| | | JUAN | \$31.500 |
| | | TRANSPORTE JUAN | \$3.000 |
| | | TRANSPORTE ANDRES | \$5.000 |
| TOTAL INGRESOS | \$155.000 | TOTAL GASTOS | \$80.750 |

TOTAL DIA \$74.250

DOMINGO 18

INGRESOS

ALQUILER DE CARROS CON CONTROL \$60.000
ALQUILER DE CARROS SIN CONTROL \$90.000

TOTAL INGRESOS \$150.000

GASTOS

REFRIGERIO \$3.000
TRANSPORTE \$6.000
MIGUEL \$24.750
JUAN \$22.500

TOTAL GASTOS \$56.250

TOTAL DIA \$93.750

SABADO 24

INGRESOS

ALQUILER DE CARROS CON CONTROL \$36.000
ALQUILER DE CARROS SIN CONTROL \$130.000

TOTAL INGRESOS \$166.000

GASTOS

TRANSPORTE \$3.000
MIGUEL \$33.750
JUAN \$24.750
TRANSPORTE MIGUEL \$3.000

TOTAL GASTOS \$64.500

TOTAL DIA \$101.500

DOMING 25

INGRESOS

ALQUILER DE CARROS CON CONTROL \$42.000
ALQUILER DE CARROS SIN CONTROL \$160.000

TOTAL INGRESOS \$202.000

GASTOS

MIGUEL \$27.000
JUAN \$20.250
TRANSPORTE \$6.000

TOTAL GASTOS \$53.250

TOTAL DIA \$148.750

SABADO 31

INGRESOS

ALQUILER DE CARROS CON CONTROL \$120.000
ALQUILER DE CARROS SIN CONTROL \$605.000

TOTAL INGRESOS \$725.000

GASTOS

REFRIGERIO \$18.000
TRANSPORTE \$3.000
JUAN \$54.000
AIDE \$28.000
JHON \$29.250
MIGUEL \$29.250

TOTAL GASTOS \$161.500

TOTAL DIA \$563.500

NOVIEMBRE

DOMINGO 01

INGRESOS

GASTOS

| | | | |
|--------------------------------|------------------|---------------------|------------------|
| ALQUILER DE CARROS CON CONTROL | \$126.000 | JHON | \$40.500 |
| ALQUILER DE CARROS SIN CONTROL | \$290.000 | JUAN | \$40.500 |
| | | MIGUEL | \$40.500 |
| TOTAL INGRESOS | \$416.000 | TOTAL GASTOS | \$121.500 |

TOTAL DIA \$294.500

LUNES 02

INGRESOS

| | |
|--------------------------------|-----------|
| ALQUILER DE CARROS CON CONTROL | \$48.000 |
| ALQUILER DE CARROS SIN CONTROL | \$160.000 |

GASTOS

| | |
|-------------------|----------|
| REFRIGERIO | \$2.300 |
| JHON | \$27.000 |
| JUAN | \$18.000 |
| JUAN TRANSPORTES | \$9.000 |
| MIGUEL | \$32.000 |
| TRANSPORTE MIGUEL | \$9.000 |

TOTAL INGRESOS \$208.000

TOTAL GASTOS \$97.300

TOTAL DIA \$110.700

DOMINGO 08

INGRESOS

| | |
|--------------------------------|-----------|
| ALQUILER DE CARROS CON CONTROL | \$66.000 |
| ALQUILER DE CARROS SIN CONTROL | \$310.000 |

GASTOS

| | |
|-------------------|----------|
| ANDRES | \$20.000 |
| MIGUEL | \$18.000 |
| TRANSPORTE MIGUEL | \$6.000 |

TOTAL INGRESOS \$376.000

TOTAL GASTOS \$44.000

TOTAL DIA \$332.000

SABADO 14

INGRESOS

| | |
|--------------------------------|----------|
| ALQUILER DE CARROS CON CONTROL | \$12.000 |
| ALQUILER DE CARROS SIN CONTROL | \$80.000 |

GASTOS

| | |
|-----------------|----------|
| JHON | \$45.000 |
| TRANSPORTE JHON | \$3.000 |
| MIGUEL | \$30.000 |

TOTAL INGRESOS \$92.000

TOTAL GASTOS \$78.000

TOTAL DIA \$14.000

DOMINGO 15

INGRESOS

| | |
|--------------------------------|-----------|
| ALQUILER DE CARROS CON CONTROL | \$108.000 |
| ALQUILER DE CARROS SIN CONTROL | \$315.000 |

GASTOS

| | |
|-----------------|----------|
| JHON | \$42.750 |
| TRANSPORTE JHON | \$3.000 |
| MIGUEL | \$26.000 |

TOTAL INGRESOS \$423.000

TOTAL GASTOS \$71.750

TOTAL DIA \$351.250

LUNES 16

INGRESOS

| | |
|--------------------------------|-----------|
| ALQUILER DE CARROS CON CONTROL | \$168.000 |
| ALQUILER DE CARROS SIN CONTROL | \$315.000 |

| | |
|-----------------------|------------------|
| TOTAL INGRESOS | \$483.000 |
|-----------------------|------------------|

GASTOS

| | |
|-------------------|----------|
| JHON | \$42.500 |
| TRANSPORTE MIGUEL | \$12.000 |

| | |
|---------------------|-----------------|
| TOTAL GASTOS | \$54.500 |
|---------------------|-----------------|

| | |
|------------------|------------------|
| TOTAL DIA | \$428.500 |
|------------------|------------------|

SABADO 21**INGRESOS**

| | |
|--------------------------------|----------|
| ALQUILER DE CARROS CON CONTROL | \$12.000 |
| ALQUILER DE CARROS SIN CONTROL | \$95.000 |

| | |
|-----------------------|------------------|
| TOTAL INGRESOS | \$107.000 |
|-----------------------|------------------|

| | |
|------------------|-----------------|
| TOTAL DIA | \$15.500 |
|------------------|-----------------|

GASTOS

| | |
|-------------------|----------|
| JHON | \$40.500 |
| TRANSPORTE JHON | \$3.000 |
| MIGUEL | \$45.000 |
| TRANSPORTE MIGUEL | \$3.000 |

| | |
|---------------------|-----------------|
| TOTAL GASTOS | \$91.500 |
|---------------------|-----------------|

DOMINGO 22**INGRESOS**

| | |
|--------------------------------|-----------|
| ALQUILER DE CARROS CON CONTROL | \$120.000 |
| ALQUILER DE CARROS SIN CONTROL | \$290.000 |

| | |
|-----------------------|------------------|
| TOTAL INGRESOS | \$410.000 |
|-----------------------|------------------|

| | |
|------------------|------------------|
| TOTAL DIA | \$331.250 |
|------------------|------------------|

GASTOS

| | |
|-------------------|----------|
| REFRIGERIO | \$3.000 |
| JHON | \$33.750 |
| TRANSPORTE JHON | \$3.000 |
| MIGUEL | \$36.000 |
| TRANSPORTE MIGUEL | \$3.000 |

| | |
|---------------------|-----------------|
| TOTAL GASTOS | \$78.750 |
|---------------------|-----------------|

SABADO 28**INGRESOS**

| | |
|--------------------------------|-----------|
| ALQUILER DE CARROS CON CONTROL | \$36.000 |
| ALQUILER DE CARROS SIN CONTROL | \$125.000 |

| | |
|-----------------------|------------------|
| TOTAL INGRESOS | \$161.000 |
|-----------------------|------------------|

| | |
|------------------|-----------------|
| TOTAL DIA | \$69.500 |
|------------------|-----------------|

GASTOS

| | |
|-------------------|----------|
| JHON | \$40.500 |
| TRANSPORTE JHON | \$3.000 |
| MIGUEL | \$45.000 |
| TRANSPORTE MIGUEL | \$3.000 |

| | |
|---------------------|-----------------|
| TOTAL GASTOS | \$91.500 |
|---------------------|-----------------|

LUNES 30**INGRESOS**

| | |
|--------------------------------|----------|
| ALQUILER DE CARROS CON CONTROL | \$30.000 |
| ALQUILER DE CARROS SIN CONTROL | \$20.000 |

| | |
|-----------------------|-----------------|
| TOTAL INGRESOS | \$50.000 |
|-----------------------|-----------------|

| | |
|------------------|-----------------|
| TOTAL DIA | \$47.000 |
|------------------|-----------------|

GASTOS

| | |
|------------|---------|
| TRANSPORTE | \$3.000 |
|------------|---------|

| | |
|---------------------|----------------|
| TOTAL GASTOS | \$3.000 |
|---------------------|----------------|

DICIEMBRE

MARTES 01

| INGRESOS | | GASTOS | |
|--------------------------------|------------------|---------------------|----------------|
| ALQUILER DE CARROS CON CONTROL | \$6.000 | TRANSPORTE | \$3.000 |
| ALQUILER DE CARROS SIN CONTROL | \$25.000 | | |
| TOTAL INGRESOS | \$31.000 | TOTAL GASTOS | \$3.000 |
| | TOTAL DIA | \$28.000 | |

MIERCOLES 02

| INGRESOS | | GASTOS | |
|--------------------------------|------------------|---------------------|----------------|
| ALQUILER DE CARROS CON CONTROL | \$12.000 | TRANSPORTE | \$3.000 |
| ALQUILER DE CARROS SIN CONTROL | \$5.000 | | |
| TOTAL INGRESOS | \$17.000 | TOTAL GASTOS | \$3.000 |
| | TOTAL DIA | \$14.000 | |

JUEVES 03

| INGRESOS | | GASTOS | |
|--------------------------------|------------------|---------------------|----------------|
| ALQUILER DE CARROS CON CONTROL | \$12.000 | TRANSPORTE | \$3.000 |
| ALQUILER DE CARROS SIN CONTROL | \$35.000 | | |
| TOTAL INGRESOS | \$47.000 | TOTAL GASTOS | \$3.000 |
| | TOTAL DIA | \$44.000 | |

VIERNES 04

| INGRESOS | | GASTOS | |
|--------------------------------|------------------|---------------------|----------------|
| ALQUILER DE CARROS CON CONTROL | \$6.000 | TRANSPORTE | \$3.000 |
| ALQUILER DE CARROS SIN CONTROL | \$40.000 | | |
| TOTAL INGRESOS | \$46.000 | TOTAL GASTOS | \$3.000 |
| | TOTAL DIA | \$43.000 | |

SABADO 05

| INGRESOS | | GASTOS | |
|--------------------------------|------------------|---------------------|-----------------|
| ALQUILER DE CARROS CON CONTROL | \$30.000 | TRANSPORTE JHON | \$3.000 |
| ALQUILER DE CARROS SIN CONTROL | \$110.000 | JHON | \$38.250 |
| TOTAL INGRESOS | \$140.000 | TOTAL GASTOS | \$41.250 |
| | TOTAL DIA | \$98.750 | |

DOMINGO 06

| INGRESOS | GASTOS |
|-----------------|---------------|
|-----------------|---------------|

| | | | |
|--------------------------------|------------------|---------------------|-----------------|
| ALQUILER DE CARROS CON CONTROL | \$180.000 | MIGUEL | \$42.750 |
| ALQUILER DE CARROS SIN CONTROL | \$325.000 | TRANSPORTE MIGUEL | \$12.000 |
| TOTAL INGRESOS | \$505.000 | TOTAL GASTOS | \$54.750 |

TOTAL DIA \$450.250

LUNES 07

INGRESOS

GASTOS

| | | | |
|--------------------------------|-----------------|---------------------|----------------|
| ALQUILER DE CARROS CON CONTROL | \$6.000 | TRANSPORTE | \$3.000 |
| ALQUILER DE CARROS SIN CONTROL | \$20.000 | | |
| TOTAL INGRESOS | \$26.000 | TOTAL GASTOS | \$3.000 |

TOTAL DIA \$23.000

MARTES 08

INGRESOS

GASTOS

| | | | |
|--------------------------------|------------------|---------------------|----------------|
| ALQUILER DE CARROS CON CONTROL | \$90.000 | REPUESTO | \$7.000 |
| ALQUILER DE CARROS SIN CONTROL | \$115.000 | | |
| TOTAL INGRESOS | \$205.000 | TOTAL GASTOS | \$7.000 |

TOTAL DIA \$198.000

MIERCOLES 09

INGRESOS

GASTOS

| | | | |
|--------------------------------|-----------------|---------------------|----------------|
| ALQUILER DE CARROS CON CONTROL | \$6.000 | TRANSPORTE | \$3.000 |
| ALQUILER DE CARROS SIN CONTROL | \$25.000 | | |
| TOTAL INGRESOS | \$31.000 | TOTAL GASTOS | \$3.000 |

TOTAL DIA \$28.000

JUEVES 10

INGRESOS

GASTOS

| | | | |
|--------------------------------|-----------------|---------------------|----------------|
| ALQUILER DE CARROS CON CONTROL | \$6.000 | REFRIGERIO | \$2.000 |
| ALQUILER DE CARROS SIN CONTROL | \$15.000 | | |
| TOTAL INGRESOS | \$21.000 | TOTAL GASTOS | \$2.000 |

TOTAL DIA \$19.000

VIERNES 11

INGRESOS

GASTOS

| | | | |
|--------------------------------|-----------------|---------------------|----------------|
| ALQUILER DE CARROS CON CONTROL | \$12.000 | TRANSPORTE | \$3.000 |
| ALQUILER DE CARROS SIN CONTROL | \$50.000 | | |
| TOTAL INGRESOS | \$62.000 | TOTAL GASTOS | \$3.000 |

TOTAL DIA \$59.000

SABADO 12

| INGRESOS | | GASTOS | |
|--------------------------------|-----------|---------------------|----------|
| ALQUILER DE CARROS CON CONTROL | \$60.000 | WILLIAN | \$36.000 |
| ALQUILER DE CARROS SIN CONTROL | \$95.000 | REFRIGERIO | \$3.000 |
| TOTAL INGRESOS | \$155.000 | TOTAL GASTOS | \$39.000 |
| TOTAL DIA | \$116.000 | | |

DOMINGO 13

| INGRESOS | | GASTOS | |
|--------------------------------|-----------|---------------------|----------|
| ALQUILER DE CARROS CON CONTROL | \$180.000 | WILLIAN | \$42.000 |
| ALQUILER DE CARROS SIN CONTROL | \$295.000 | TRANSPORTE WILLIAN | \$3.000 |
| TOTAL INGRESOS | \$475.000 | TOTAL GASTOS | \$45.000 |
| TOTAL DIA | \$430.000 | | |

LUNES 14

| INGRESOS | | GASTOS | |
|--------------------------------|----------|---------------------|---------|
| ALQUILER DE CARROS CON CONTROL | \$12.000 | TRANSPORTE | \$3.000 |
| ALQUILER DE CARROS SIN CONTROL | \$20.000 | | |
| TOTAL INGRESOS | \$32.000 | TOTAL GASTOS | \$3.000 |
| TOTAL DIA | \$29.000 | | |

MARTES 15

| INGRESOS | | GASTOS | |
|--------------------------------|----------|---------------------|---------|
| ALQUILER DE CARROS CON CONTROL | \$12.000 | TRANSPORTE | \$3.000 |
| ALQUILER DE CARROS SIN CONTROL | \$45.000 | | |
| TOTAL INGRESOS | \$57.000 | TOTAL GASTOS | \$3.000 |
| TOTAL DIA | \$54.000 | | |

MIERCOLES 16

| INGRESOS | | GASTOS | |
|--------------------------------|----------|---------------------|---------|
| ALQUILER DE CARROS CON CONTROL | \$6.000 | TRANSPORTE | \$3.000 |
| ALQUILER DE CARROS SIN CONTROL | \$25.000 | | |
| TOTAL INGRESOS | \$31.000 | TOTAL GASTOS | \$3.000 |
| TOTAL DIA | \$28.000 | | |

JUEVES 17

| INGRESOS | | GASTOS | |
|--------------------------------|----------|---------------|---------|
| ALQUILER DE CARROS CON CONTROL | \$30.000 | TRANSPORTE | \$3.000 |

| | | | |
|--------------------------------|------------------|--------------------------|-----------|
| ALQUILER DE CARROS SIN CONTROL | \$65.000 | | |
| TOTAL INGRESOS | \$95.000 | TOTAL GASTOS | \$3.000 |
| | TOTAL DIA | \$92.000 | |
| VIERNES 18 | | | |
| INGRESOS | | GASTOS | |
| ALQUILER DE CARROS CON CONTROL | \$12.000 | TRANSPORTE | \$3.000 |
| ALQUILER DE CARROS SIN CONTROL | \$30.000 | | |
| TOTAL INGRESOS | \$42.000 | TOTAL GASTOS | \$3.000 |
| | TOTAL DIA | \$39.000 | |
| SABADO 19 | | | |
| INGRESOS | | GASTOS | |
| ALQUILER DE CARROS CON CONTROL | \$90.000 | MIGUEL | \$38.250 |
| ALQUILER DE CARROS SIN CONTROL | \$135.000 | SEMANA MIGUEL | \$100.000 |
| | | TRANSPORTE SEMANA MIGUEL | \$15.000 |
| TOTAL INGRESOS | \$225.000 | TOTAL GASTOS | \$153.250 |
| | TOTAL DIA | \$71.750 | |
| DOMINGO 20 | | | |
| INGRESOS | | GASTOS | |
| ALQUILER DE CARROS CON CONTROL | \$90.000 | REFRIGERIO | \$3.000 |
| ALQUILER DE CARROS SIN CONTROL | \$135.000 | MIGUEL | \$36.000 |
| TOTAL INGRESOS | \$225.000 | TOTAL GASTOS | \$39.000 |
| | TOTAL DIA | \$186.000 | |
| LUNES 21 | | | |
| INGRESOS | | GASTOS | |
| ALQUILER DE CARROS CON CONTROL | \$42.000 | TRANSPORTE | \$3.000 |
| ALQUILER DE CARROS SIN CONTROL | \$85.000 | | |
| TOTAL INGRESOS | \$127.000 | TOTAL GASTOS | \$3.000 |
| | TOTAL DIA | \$124.000 | |
| MARTES 22 | | | |
| INGRESOS | | GASTOS | |
| ALQUILER DE CARROS CON CONTROL | \$6.000 | TRANSPORTE | \$3.000 |
| ALQUILER DE CARROS SIN CONTROL | \$35.000 | | |
| TOTAL INGRESOS | \$41.000 | TOTAL GASTOS | \$3.000 |
| | TOTAL DIA | \$38.000 | |

MIERCOLES 23

| INGRESOS | | GASTOS | |
|--------------------------------|------------------|---------------------|----------------|
| ALQUILER DE CARROS CON CONTROL | \$18.000 | TRANSPORTE | \$3.000 |
| ALQUILER DE CARROS SIN CONTROL | \$80.000 | | |
| TOTAL INGRESOS | \$98.000 | TOTAL GASTOS | \$3.000 |
| | TOTAL DIA | \$95.000 | |

JUEVES 24

| INGRESOS | | GASTOS | |
|--------------------------------|------------------|---------------------|----------------|
| ALQUILER DE CARROS CON CONTROL | \$54.000 | TRANSPORTE | \$3.000 |
| ALQUILER DE CARROS SIN CONTROL | \$75.000 | | |
| TOTAL INGRESOS | \$129.000 | TOTAL GASTOS | \$3.000 |
| | TOTAL DIA | \$126.000 | |

VIERNES 25

| INGRESOS | | GASTOS | |
|--------------------------------|------------------|---------------------|-----------------|
| ALQUILER DE CARROS CON CONTROL | \$206.000 | MIGUEL | \$40.500 |
| ALQUILER DE CARROS SIN CONTROL | \$370.000 | TRANSPORTE MIGUEL | \$3.500 |
| TOTAL INGRESOS | \$576.000 | TOTAL GASTOS | \$44.000 |
| | TOTAL DIA | \$532.000 | |

SABADO 26

| INGRESOS | | GASTOS | |
|--------------------------------|------------------|---------------------|-----------------|
| ALQUILER DE CARROS CON CONTROL | \$90.000 | JHON | \$31.500 |
| ALQUILER DE CARROS SIN CONTROL | \$180.000 | TRANSPORTE JHON | \$7.500 |
| | | MIGUEL | \$40.500 |
| | | TRANSPORTE MIGUEL | \$3.500 |
| TOTAL INGRESOS | \$270.000 | TOTAL GASTOS | \$83.000 |
| | TOTAL DIA | \$187.000 | |

DOMINGO 27

| INGRESOS | | GASTOS | |
|--------------------------------|------------------|---------------------|-----------------|
| ALQUILER DE CARROS CON CONTROL | \$106.000 | JHON | \$38.250 |
| ALQUILER DE CARROS SIN CONTROL | \$230.000 | MIGUEL | \$38.250 |
| | | TRANSPORTE | \$15.000 |
| TOTAL INGRESOS | \$336.000 | TOTAL GASTOS | \$91.500 |
| | TOTAL DIA | \$244.500 | |

LUNES 28

INGRESOS

| | |
|--------------------------------|------------------|
| ALQUILER DE CARROS CON CONTROL | \$24.000 |
| ALQUILER DE CARROS SIN CONTROL | \$105.000 |
| TOTAL INGRESOS | \$129.000 |

GASTOS

| | |
|---------------------|----------------|
| TRANSPORTE | \$3.000 |
| TOTAL GASTOS | \$3.000 |

TOTAL DIA \$126.000

MARTES 29**INGRESOS**

| | |
|--------------------------------|-----------------|
| ALQUILER DE CARROS CON CONTROL | \$18.000 |
| ALQUILER DE CARROS SIN CONTROL | \$50.000 |
| TOTAL INGRESOS | \$68.000 |

GASTOS

| | |
|---------------------|----------------|
| TRANSPORTE | \$3.000 |
| TOTAL GASTOS | \$3.000 |

TOTAL DIA \$65.000

MIERCOLES 30**INGRESOS**

| | |
|--------------------------------|------------------|
| ALQUILER DE CARROS CON CONTROL | \$12.000 |
| ALQUILER DE CARROS SIN CONTROL | \$90.000 |
| TOTAL INGRESOS | \$102.000 |

GASTOS

| | |
|---------------------|----------------|
| TRANSPORTE | \$3.000 |
| TOTAL GASTOS | \$3.000 |

TOTAL DIA \$99.000

JUEVES 31**INGRESOS**

| | |
|--------------------------------|-----------------|
| ALQUILER DE CARROS CON CONTROL | \$12.000 |
| ALQUILER DE CARROS SIN CONTROL | \$45.000 |
| TOTAL INGRESOS | \$57.000 |

GASTOS

| | |
|---------------------|----------------|
| TRANSPORTE | \$3.000 |
| TOTAL GASTOS | \$3.000 |

TOTAL DIA \$54.000

ENERO

VIERNES 01

| INGRESOS | | GASTOS | |
|--------------------------------|------------------|---------------------|-----------------|
| ALQUILER DE CARROS CON CONTROL | \$90.000 | TRANSPORTE MIGUEL | \$3.000 |
| ALQUILER DE CARROS SIN CONTROL | \$165.000 | MIGUEL | \$27.000 |
| TOTAL INGRESOS | \$255.000 | TOTAL GASTOS | \$30.000 |
| TOTAL DIA | \$225.000 | | |

SABADO 02

| INGRESOS | | GASTOS | |
|--------------------------------|------------------|---------------------|-----------------|
| ALQUILER DE CARROS CON CONTROL | \$180.000 | MIGUEL | \$50.000 |
| ALQUILER DE CARROS SIN CONTROL | \$300.000 | TRANSPORTE | \$3.000 |
| TOTAL INGRESOS | \$480.000 | TOTAL GASTOS | \$53.000 |
| TOTAL DIA | \$427.000 | | |

DOMINGO 03

| INGRESOS | | GASTOS | |
|--------------------------------|------------------|---------------------|-----------------|
| ALQUILER DE CARROS CON CONTROL | \$150.000 | MIGUEL | \$40.500 |
| ALQUILER DE CARROS SIN CONTROL | \$230.000 | TRANSPORTE MIGUEL | \$3.000 |
| | | TRANSPORTE LUIS | \$3.000 |
| | | LUIS | \$36.000 |
| TOTAL INGRESOS | \$380.000 | TOTAL GASTOS | \$82.500 |
| TOTAL DIA | \$297.500 | | |

LUNES 04

| INGRESOS | | GASTOS | |
|--------------------------------|------------------|---------------------|----------------|
| ALQUILER DE CARROS CON CONTROL | \$72.000 | TRANSPORTE | \$3.000 |
| ALQUILER DE CARROS SIN CONTROL | \$155.000 | | |
| TOTAL INGRESOS | \$227.000 | TOTAL GASTOS | \$3.000 |
| TOTAL DIA | \$224.000 | | |

MARTES 05

| INGRESOS | | GASTOS | |
|--------------------------------|------------------|---------------------|----------------|
| ALQUILER DE CARROS CON CONTROL | \$60.000 | TRANSPORTE | \$3.000 |
| ALQUILER DE CARROS SIN CONTROL | \$85.000 | | |
| TOTAL INGRESOS | \$145.000 | TOTAL GASTOS | \$3.000 |
| TOTAL DIA | \$142.000 | | |

MIERCOLES 06

INGRESOS

| | |
|--------------------------------|------------------|
| ALQUILER DE CARROS CON CONTROL | \$42.000 |
| ALQUILER DE CARROS SIN CONTROL | \$100.000 |
| TOTAL INGRESOS | \$142.000 |

GASTOS

| | |
|---------------------|----------------|
| TRANSPORTE | \$3.000 |
| TOTAL GASTOS | \$3.000 |

TOTAL DIA \$139.000**JUEVES 07****INGRESOS**

| | |
|--------------------------------|------------------|
| ALQUILER DE CARROS CON CONTROL | \$30.000 |
| ALQUILER DE CARROS SIN CONTROL | \$100.000 |
| TOTAL INGRESOS | \$130.000 |

GASTOS

| | |
|---------------------|----------------|
| TRANSPORTE | \$3.000 |
| TOTAL GASTOS | \$3.000 |

TOTAL DIA \$127.000**VIERNES 08****INGRESOS**

| | |
|--------------------------------|------------------|
| ALQUILER DE CARROS CON CONTROL | \$18.000 |
| ALQUILER DE CARROS SIN CONTROL | \$100.000 |
| TOTAL INGRESOS | \$118.000 |

GASTOS

| | |
|---------------------|----------------|
| TRANSPORTE | \$3.000 |
| TOTAL GASTOS | \$3.000 |

TOTAL DIA \$115.000**SABADO 09****INGRESOS**

| | |
|--------------------------------|------------------|
| ALQUILER DE CARROS CON CONTROL | \$36.000 |
| ALQUILER DE CARROS SIN CONTROL | \$195.000 |
| TOTAL INGRESOS | \$231.000 |

GASTOS

| | |
|---------------------|-----------------|
| MIGUEL | \$42.750 |
| LUIS | \$24.750 |
| TRANSPORTE | \$5.000 |
| TOTAL GASTOS | \$72.500 |

TOTAL DIA \$158.500**DOMINGO 10****INGRESOS**

| | |
|--------------------------------|------------------|
| ALQUILER DE CARROS CON CONTROL | \$66.000 |
| ALQUILER DE CARROS SIN CONTROL | \$340.000 |
| TOTAL INGRESOS | \$406.000 |

GASTOS

| | |
|---------------------|------------------|
| LUIS | \$32.000 |
| MIGUEL | \$40.500 |
| TRANSPORTE LUIS | \$5.000 |
| TRANSPORTE MIGUEL | \$5.000 |
| MIGUEL SEMANA | \$100.000 |
| TOTAL GASTOS | \$182.500 |

TOTAL DIA \$223.500**LUNES 11****INGRESOS****GASTOS**

| | | | |
|--------------------------------|------------------|---------------------|-----------------|
| ALQUILER DE CARROS CON CONTROL | \$66.000 | MIGUEL | \$42.750 |
| ALQUILER DE CARROS SIN CONTROL | \$440.000 | TRANSPORTE MIGUEL | \$5.000 |
| | | LUIS | \$32.000 |
| | | TRANSPORTE LUIS | \$3.000 |
| TOTAL INGRESOS | \$506.000 | TOTAL GASTOS | \$82.750 |

TOTAL DIA \$423.250

VIERNES 15

INGRESOS

| | |
|--------------------------------|----------|
| ALQUILER DE CARROS CON CONTROL | \$18.000 |
| ALQUILER DE CARROS SIN CONTROL | \$70.000 |

TOTAL INGRESOS \$88.000

TOTAL DIA \$65.000

GASTOS

| | |
|------------|----------|
| TRANSPORTE | \$3.000 |
| ANDRES | \$20.000 |

TOTAL GASTOS \$23.000

SABADO 16

INGRESOS

| | |
|--------------------------------|-----------|
| ALQUILER DE CARROS CON CONTROL | \$60.000 |
| ALQUILER DE CARROS SIN CONTROL | \$160.000 |

TOTAL INGRESOS \$220.000

TOTAL DIA \$151.000

GASTOS

| | |
|-------------------|----------|
| LUIS | \$24.750 |
| MIGUEL | \$38.250 |
| TRANSPORTE LUIS | \$3.000 |
| TRANSPORTE MIGUEL | \$3.000 |

TOTAL GASTOS \$69.000

DOMINGO 17

INGRESOS

| | |
|--------------------------------|-----------|
| ALQUILER DE CARROS CON CONTROL | \$145.000 |
| ALQUILER DE CARROS SIN CONTROL | \$340.000 |

TOTAL INGRESOS \$485.000

TOTAL DIA \$404.250

GASTOS

| | |
|-------------------|----------|
| LUIS | \$32.000 |
| MIGUEL | \$42.750 |
| TRANSPORTE LUIS | \$3.000 |
| TRANSPORTE MIGUEL | \$3.000 |

TOTAL GASTOS \$80.750

SABADO 23

INGRESOS

| | |
|--------------------------------|-----------|
| ALQUILER DE CARROS CON CONTROL | \$90.000 |
| ALQUILER DE CARROS SIN CONTROL | \$145.000 |

TOTAL INGRESOS \$235.000

TOTAL DIA \$161.500

GASTOS

| | |
|------------|----------|
| LUIS | \$24.750 |
| MIGUEL | \$42.750 |
| TRANSPORTE | \$6.000 |

TOTAL GASTOS \$73.500

DOMINGO 24

INGRESOS

GASTOS

| | | | |
|--------------------------------|------------------|---------------------|------------------|
| ALQUILER DE CARROS CON CONTROL | \$90.000 | LUIS | \$320.000 |
| ALQUILER DE CARROS SIN CONTROL | \$210.000 | MIGUEL | \$40.500 |
| | | TRANSPORTE | \$6.000 |
| TOTAL INGRESOS | \$300.000 | TOTAL GASTOS | \$366.500 |

TOTAL DIA -\$66.500

SABADO 30

INGRESOS

| | |
|--------------------------------|-----------|
| ALQUILER DE CARROS CON CONTROL | \$60.000 |
| ALQUILER DE CARROS SIN CONTROL | \$155.000 |

TOTAL INGRESOS \$215.000

TOTAL DIA \$120.000

GASTOS

| | |
|------------|----------|
| LUIS | \$45.000 |
| MIGUEL | \$45.000 |
| REFRIGERIO | \$5.000 |

TOTAL GASTOS \$95.000

DOMINGO 31

INGRESOS

| | |
|--------------------------------|-----------|
| ALQUILER DE CARROS CON CONTROL | \$160.000 |
| ALQUILER DE CARROS SIN CONTROL | \$345.000 |

TOTAL INGRESOS \$505.000

TOTAL DIA \$415.000

GASTOS

| | |
|--------|----------|
| LUIS | \$45.000 |
| MIGUEL | \$45.000 |

TOTAL GASTOS \$90.000

FEBRERO

SABADO 06

INGRESOS

| | |
|--------------------------------|-----------|
| ALQUILER DE CARROS CON CONTROL | \$120.000 |
| ALQUILER DE CARROS SIN CONTROL | \$205.000 |

TOTAL INGRESOS \$325.000

TOTAL DIA \$242.500

GASTOS

| | |
|------------|----------|
| LUIS | \$38.250 |
| MIGUEL | \$38.250 |
| TRANSPORTE | \$6.000 |

TOTAL GASTOS \$82.500

DOMINGO 07

INGRESOS

| | |
|--------------------------------|-----------|
| ALQUILER DE CARROS CON CONTROL | \$180.000 |
| ALQUILER DE CARROS SIN CONTROL | \$290.000 |

TOTAL INGRESOS \$470.000

TOTAL DIA \$387.500

GASTOS

| | |
|------------|----------|
| MIGUEL | \$38.250 |
| LUIS | \$38.250 |
| TRANSPORTE | \$6.000 |

TOTAL GASTOS \$82.500

SABADO 13

INGRESOS

GASTOS

| | | | |
|--------------------------------|-----------|---------------------|----------|
| ALQUILER DE CARROS CON CONTROL | \$30.000 | LUIS | \$38.250 |
| ALQUILER DE CARROS SIN CONTROL | \$150.000 | MIGUEL | \$38.250 |
| | | TRANSPORTE | \$6.000 |
| TOTAL INGRESOS | \$180.000 | TOTAL GASTOS | \$82.500 |

TOTAL DIA \$97.500

DOMINGO 14

INGRESOS

| | |
|--------------------------------|-----------|
| ALQUILER DE CARROS CON CONTROL | \$90.000 |
| ALQUILER DE CARROS SIN CONTROL | \$255.000 |

TOTAL INGRESOS \$345.000

TOTAL DIA \$262.500

GASTOS

| | |
|------------|----------|
| LUIS | \$38.250 |
| MIGUEL | \$38.250 |
| TRANSPORTE | \$6.000 |

TOTAL GASTOS \$82.500

SABADO 20

INGRESOS

| | |
|--------------------------------|-----------|
| ALQUILER DE CARROS CON CONTROL | \$42.000 |
| ALQUILER DE CARROS SIN CONTROL | \$265.000 |

TOTAL INGRESOS \$307.000

TOTAL DIA \$221.500

GASTOS

| | |
|------------|----------|
| REFRIGERIO | \$3.000 |
| LUIS | \$38.250 |
| MIGUEL | \$38.250 |
| TRANSPORTE | \$6.000 |

TOTAL GASTOS \$85.500

DOMINGO 21

INGRESOS

| | |
|--------------------------------|-----------|
| ALQUILER DE CARROS CON CONTROL | \$78.000 |
| ALQUILER DE CARROS SIN CONTROL | \$355.000 |

TOTAL INGRESOS \$433.000

TOTAL DIA \$364.000

GASTOS

| | |
|------------|----------|
| LUIS | \$31.500 |
| MIGUEL | \$31.500 |
| TRANSPORTE | \$6.000 |

TOTAL GASTOS \$69.000

SABADO 27

INGRESOS

| | |
|--------------------------------|-----------|
| ALQUILER DE CARROS CON CONTROL | \$42.000 |
| ALQUILER DE CARROS SIN CONTROL | \$165.000 |

TOTAL INGRESOS \$207.000

TOTAL DIA \$121.500

GASTOS

| | |
|------------|----------|
| REFRIGERIO | \$3.000 |
| LUIS | \$38.250 |
| MIGUEL | \$38.250 |
| TRANSPORTE | \$6.000 |

TOTAL GASTOS \$85.500

DOMINGO 28

INGRESOS

ALQUILER DE CARROS CON CONTROL \$90.000
 ALQUILER DE CARROS SIN CONTROL \$430.000

TOTAL INGRESOS \$520.000

GASTOS

LUIS \$40.500
 MIGUEL \$40.500
 TRANSPORTE \$6.000

TOTAL GASTOS \$87.000

TOTAL DIA \$433.000

MARZO**SABADO 05****INGRESOS**

ALQUILER DE CARROS CON CONTROL \$36.000
 ALQUILER DE CARROS SIN CONTROL \$105.000

TOTAL INGRESOS \$141.000

TOTAL DIA \$58.500

GASTOS

LUIS \$38.250
 MIGUEL \$38.250
 TRANSPORTE \$6.000

TOTAL GASTOS \$82.500

DOMINGO 13**INGRESOS**

ALQUILER DE CARROS CON CONTROL \$120.000
 ALQUILER DE CARROS SIN CONTROL \$385.000

TOTAL INGRESOS \$505.000

TOTAL DIA \$422.500

GASTOS

LUIS \$38.250
 MIGUEL \$38.250
 TRANSPORTE \$6.000

TOTAL GASTOS \$82.500

SABADO 19**INGRESOS**

ALQUILER DE CARROS CON CONTROL \$24.000
 ALQUILER DE CARROS SIN CONTROL \$200.000

TOTAL INGRESOS \$224.000

TOTAL DIA \$141.500

GASTOS

LUIS \$38.250
 MIGUEL \$38.250
 TRANSPORTE \$6.000

TOTAL GASTOS \$82.500

DOMINGO 20**INGRESOS**

ALQUILER DE CARROS CON CONTROL \$80.000
 ALQUILER DE CARROS SIN CONTROL \$355.000

TOTAL INGRESOS \$435.000

TOTAL DIA \$345.750

GASTOS

LUIS \$40.500
 MIGUEL \$42.750
 TRANSPORTE \$6.000

TOTAL GASTOS \$89.250

LUNES 21

INGRESOS

| | |
|--------------------------------|-----------|
| ALQUILER DE CARROS CON CONTROL | \$108.000 |
| ALQUILER DE CARROS SIN CONTROL | \$390.000 |

GASTOS

| | |
|------------|----------|
| LUIS | \$42.750 |
| MIGUEL | \$42.750 |
| TRANSPORTE | \$6.000 |

| | |
|-----------------------|------------------|
| TOTAL INGRESOS | \$498.000 |
|-----------------------|------------------|

| | |
|---------------------|-----------------|
| TOTAL GASTOS | \$91.500 |
|---------------------|-----------------|

| | |
|------------------|------------------|
| TOTAL DIA | \$406.500 |
|------------------|------------------|

MARTES 22**INGRESOS**

| | |
|--------------------------------|----------|
| ALQUILER DE CARROS CON CONTROL | \$14.000 |
| ALQUILER DE CARROS SIN CONTROL | \$55.000 |

GASTOS

| | |
|--------|----------|
| MIGUEL | \$23.000 |
|--------|----------|

| | |
|-----------------------|-----------------|
| TOTAL INGRESOS | \$69.000 |
|-----------------------|-----------------|

| | |
|---------------------|-----------------|
| TOTAL GASTOS | \$23.000 |
|---------------------|-----------------|

| | |
|------------------|-----------------|
| TOTAL DIA | \$46.000 |
|------------------|-----------------|

MIERCOLES 23**INGRESOS**

| | |
|--------------------------------|----------|
| ALQUILER DE CARROS CON CONTROL | \$30.000 |
| ALQUILER DE CARROS SIN CONTROL | \$65.000 |

GASTOS

| | |
|--------|----------|
| MIGUEL | \$23.000 |
|--------|----------|

| | |
|-----------------------|-----------------|
| TOTAL INGRESOS | \$95.000 |
|-----------------------|-----------------|

| | |
|---------------------|-----------------|
| TOTAL GASTOS | \$23.000 |
|---------------------|-----------------|

| | |
|------------------|-----------------|
| TOTAL DIA | \$72.000 |
|------------------|-----------------|

JUEVES 24**INGRESOS**

| | |
|--------------------------------|-----------|
| ALQUILER DE CARROS CON CONTROL | \$36.000 |
| ALQUILER DE CARROS SIN CONTROL | \$110.000 |

GASTOS

| | |
|--------|----------|
| MIGUEL | \$43.500 |
|--------|----------|

| | |
|-----------------------|------------------|
| TOTAL INGRESOS | \$146.000 |
|-----------------------|------------------|

| | |
|---------------------|-----------------|
| TOTAL GASTOS | \$43.500 |
|---------------------|-----------------|

| | |
|------------------|------------------|
| TOTAL DIA | \$102.500 |
|------------------|------------------|

VIERNES 25**INGRESOS**

| | |
|--------------------------------|-----------|
| ALQUILER DE CARROS CON CONTROL | \$48.000 |
| ALQUILER DE CARROS SIN CONTROL | \$107.000 |

GASTOS

| | |
|-------------------|----------|
| MIGUEL | \$38.250 |
| TRANSPORTE MIGUEL | \$3.000 |

| | |
|-----------------------|------------------|
| TOTAL INGRESOS | \$155.000 |
|-----------------------|------------------|

| | |
|---------------------|-----------------|
| TOTAL GASTOS | \$41.250 |
|---------------------|-----------------|

| | |
|------------------|------------------|
| TOTAL DIA | \$113.750 |
|------------------|------------------|

SABADO 26**INGRESOS**

| | |
|--------------------------------|----------|
| ALQUILER DE CARROS CON CONTROL | \$36.000 |
|--------------------------------|----------|

GASTOS

| | |
|--------|----------|
| MIGUEL | \$40.500 |
|--------|----------|

| | | | |
|--------------------------------|------------------|---------------------|-----------------|
| ALQUILER DE CARROS SIN CONTROL | \$114.000 | TRANSPORTE MIGUEL | \$3.000 |
| TOTAL INGRESOS | \$150.000 | TOTAL GASTOS | \$43.500 |

TOTAL DIA \$106.500

DOMINGO 27

INGRESOS

| | |
|--------------------------------|----------|
| ALQUILER DE CARROS CON CONTROL | \$60.000 |
| ALQUILER DE CARROS SIN CONTROL | \$85.000 |

TOTAL INGRESOS \$145.000

TOTAL DIA \$119.500

GASTOS

| | |
|-------------------|----------|
| MIGUEL | \$22.500 |
| TRANSPORTE MIGUEL | \$3.000 |

TOTAL GASTOS \$25.500

ABRIL

DOMINGO 03

INGRESOS

| | |
|--------------------------------|-----------|
| ALQUILER DE CARROS CON CONTROL | \$90.000 |
| ALQUILER DE CARROS SIN CONTROL | \$510.000 |

TOTAL INGRESOS \$600.000

TOTAL DIA \$504.000

GASTOS

| | |
|------------|----------|
| LUIS | \$40.500 |
| MIGUEL | \$40.500 |
| TRANSPORTE | \$15.000 |

TOTAL GASTOS \$96.000

VIERNES 08

INGRESOS

| | |
|--------------------------------|----------|
| ALQUILER DE CARROS CON CONTROL | \$12.000 |
| ALQUILER DE CARROS SIN CONTROL | \$60.000 |

TOTAL INGRESOS \$72.000

TOTAL DIA \$69.000

GASTOS

| | |
|------------|---------|
| TRANSPORTE | \$3.000 |
|------------|---------|

TOTAL GASTOS \$3.000

SABADO 09

INGRESOS

| | |
|--------------------------------|-----------|
| ALQUILER DE CARROS CON CONTROL | \$60.000 |
| ALQUILER DE CARROS SIN CONTROL | \$165.000 |

TOTAL INGRESOS \$225.000

TOTAL DIA \$146.500

GASTOS

| | |
|------------|----------|
| LUIS | \$32.000 |
| MIGUEL | \$40.500 |
| TRANSPORTE | \$6.000 |

TOTAL GASTOS \$78.500

DOMINGO 10

INGRESOS

| | |
|--------------------------------|-----------|
| ALQUILER DE CARROS CON CONTROL | \$126.000 |
| ALQUILER DE CARROS SIN CONTROL | \$395.000 |

TOTAL INGRESOS \$521.000

GASTOS

| | |
|------------|----------|
| LUIS | \$32.000 |
| MIGUEL | \$32.000 |
| TRANSPORTE | \$6.000 |

TOTAL GASTOS \$70.000

| | | | |
|-----------------------|-----------|---------------------|----------|
| TOTAL INGRESOS | \$521.000 | TOTAL GASTOS | \$70.000 |
|-----------------------|-----------|---------------------|----------|

| | |
|------------------|-----------|
| TOTAL DIA | \$451.000 |
|------------------|-----------|

SABADO 16**INGRESOS**

| | |
|--------------------------------|-----------|
| ALQUILER DE CARROS CON CONTROL | \$24.000 |
| ALQUILER DE CARROS SIN CONTROL | \$145.000 |

GASTOS

| | |
|------------|----------|
| LUIS | \$33.750 |
| MIGUEL | \$38.250 |
| TRANSPORTE | \$6.000 |

| | |
|-----------------------|-----------|
| TOTAL INGRESOS | \$169.000 |
|-----------------------|-----------|

| | |
|---------------------|----------|
| TOTAL GASTOS | \$78.000 |
|---------------------|----------|

| | |
|------------------|----------|
| TOTAL DIA | \$91.000 |
|------------------|----------|

DOMINGO 17**INGRESOS**

| | |
|--------------------------------|-----------|
| ALQUILER DE CARROS CON CONTROL | \$186.000 |
| ALQUILER DE CARROS SIN CONTROL | \$435.000 |

GASTOS

| | |
|------------|----------|
| LUIS | \$40.500 |
| MIGUEL | \$40.500 |
| TRANSPORTE | \$6.000 |

| | |
|-----------------------|-----------|
| TOTAL INGRESOS | \$621.000 |
|-----------------------|-----------|

| | |
|---------------------|----------|
| TOTAL GASTOS | \$87.000 |
|---------------------|----------|

| | |
|------------------|-----------|
| TOTAL DIA | \$534.000 |
|------------------|-----------|

SABADO 23**INGRESOS**

| | |
|--------------------------------|-----------|
| ALQUILER DE CARROS CON CONTROL | \$54.000 |
| ALQUILER DE CARROS SIN CONTROL | \$175.000 |

GASTOS

| | |
|------------|----------|
| LUIS | \$31.500 |
| MIGUEL | \$40.500 |
| TRANSPORTE | \$6.000 |

| | |
|-----------------------|-----------|
| TOTAL INGRESOS | \$229.000 |
|-----------------------|-----------|

| | |
|---------------------|----------|
| TOTAL GASTOS | \$78.000 |
|---------------------|----------|

| | |
|------------------|-----------|
| TOTAL DIA | \$151.000 |
|------------------|-----------|

DOMINGO 24**INGRESOS**

| | |
|--------------------------------|-----------|
| ALQUILER DE CARROS CON CONTROL | \$30.000 |
| ALQUILER DE CARROS SIN CONTROL | \$235.000 |

GASTOS

| | |
|------------|----------|
| LUIS | \$33.750 |
| MIGUEL | \$32.000 |
| TRANSPORTE | \$6.000 |

| | |
|-----------------------|-----------|
| TOTAL INGRESOS | \$265.000 |
|-----------------------|-----------|

| | |
|---------------------|----------|
| TOTAL GASTOS | \$71.750 |
|---------------------|----------|

| | |
|------------------|-----------|
| TOTAL DIA | \$193.250 |
|------------------|-----------|

MAYO**DOMINGO 01****INGRESOS**

| | |
|--------------------------------|-----------|
| ALQUILER DE CARROS CON CONTROL | \$138.000 |
| ALQUILER DE CARROS SIN CONTROL | \$485.000 |

GASTOS

| | |
|------------|----------|
| MIGUEL | \$34.000 |
| TRANSPORTE | \$3.000 |

| | | | |
|-----------------------|-----------|---------------------|----------|
| TOTAL INGRESOS | \$623.000 | TOTAL GASTOS | \$37.000 |
|-----------------------|-----------|---------------------|----------|

| | |
|------------------|-----------|
| TOTAL DIA | \$586.000 |
|------------------|-----------|

VIERNES 06

INGRESOS

| | |
|--------------------------------|----------|
| ALQUILER DE CARROS CON CONTROL | \$18.000 |
| ALQUILER DE CARROS SIN CONTROL | \$60.000 |

| | |
|-----------------------|----------|
| TOTAL INGRESOS | \$78.000 |
|-----------------------|----------|

| | |
|------------------|----------|
| TOTAL DIA | \$67.000 |
|------------------|----------|

GASTOS

| | |
|--------|----------|
| MIGUEL | \$11.000 |
|--------|----------|

| | |
|---------------------|----------|
| TOTAL GASTOS | \$11.000 |
|---------------------|----------|

SABADO 07

INGRESOS

| | |
|--------------------------------|-----------|
| ALQUILER DE CARROS CON CONTROL | \$36.000 |
| ALQUILER DE CARROS SIN CONTROL | \$135.000 |

| | |
|-----------------------|-----------|
| TOTAL INGRESOS | \$171.000 |
|-----------------------|-----------|

| | |
|------------------|-----------|
| TOTAL DIA | \$111.000 |
|------------------|-----------|

GASTOS

| | |
|------------|----------|
| LUIS | \$24.750 |
| MIGUEL | \$29.250 |
| TRANSPORTE | \$6.000 |

| | |
|---------------------|----------|
| TOTAL GASTOS | \$60.000 |
|---------------------|----------|

DOMINGO 08

INGRESOS

| | |
|--------------------------------|-----------|
| ALQUILER DE CARROS CON CONTROL | \$54.000 |
| ALQUILER DE CARROS SIN CONTROL | \$510.000 |

| | |
|-----------------------|-----------|
| TOTAL INGRESOS | \$564.000 |
|-----------------------|-----------|

| | |
|------------------|-----------|
| TOTAL DIA | \$499.500 |
|------------------|-----------|

GASTOS

| | |
|------------|----------|
| LUIS | \$29.250 |
| MIGUEL | \$29.250 |
| TRANSPORTE | \$6.000 |

| | |
|---------------------|----------|
| TOTAL GASTOS | \$64.500 |
|---------------------|----------|

LUNES 09

INGRESOS

| | |
|--------------------------------|----------|
| ALQUILER DE CARROS CON CONTROL | \$6.000 |
| ALQUILER DE CARROS SIN CONTROL | \$28.000 |

| | |
|-----------------------|----------|
| TOTAL INGRESOS | \$34.000 |
|-----------------------|----------|

| | |
|------------------|----------|
| TOTAL DIA | \$13.000 |
|------------------|----------|

GASTOS

| | |
|------------|----------|
| LUIS | \$18.000 |
| TRANSPORTE | \$3.000 |

| | |
|---------------------|----------|
| TOTAL GASTOS | \$21.000 |
|---------------------|----------|

VIERNES 13

INGRESOS

| | |
|--------------------------------|----------|
| ALQUILER DE CARROS CON CONTROL | \$48.000 |
| ALQUILER DE CARROS SIN CONTROL | \$90.000 |

| | |
|-----------------------|-----------|
| TOTAL INGRESOS | \$138.000 |
|-----------------------|-----------|

| | |
|------------------|-----------|
| TOTAL DIA | \$118.000 |
|------------------|-----------|

GASTOS

| | |
|--------|----------|
| MIGUEL | \$20.000 |
|--------|----------|

| | |
|---------------------|----------|
| TOTAL GASTOS | \$20.000 |
|---------------------|----------|

SABADO 14

| INGRESOS | | GASTOS | |
|--------------------------------|------------------|---------------------|-----------------|
| ALQUILER DE CARROS CON CONTROL | \$18.000 | LUIS | \$33.750 |
| ALQUILER DE CARROS SIN CONTROL | \$175.000 | MIGUEL | \$38.250 |
| | | TRANSPORTE | \$6.000 |
| TOTAL INGRESOS | \$193.000 | TOTAL GASTOS | \$78.000 |
| | TOTAL DIA | \$115.000 | |

DOMINGO 15

| INGRESOS | | GASTOS | |
|--------------------------------|------------------|---------------------|-----------------|
| ALQUILER DE CARROS CON CONTROL | \$126.000 | LUIS | \$42.750 |
| ALQUILER DE CARROS SIN CONTROL | \$445.000 | MIGUEL | \$42.750 |
| | | TRANSPORTE | \$6.000 |
| | | ANDRES | \$5.000 |
| TOTAL INGRESOS | \$571.000 | TOTAL GASTOS | \$96.500 |
| | TOTAL DIA | \$474.500 | |

SABADO 21

| INGRESOS | | GASTOS | |
|--------------------------------|------------------|---------------------|-----------------|
| ALQUILER DE CARROS CON CONTROL | \$66.000 | LUIS | \$31.500 |
| ALQUILER DE CARROS SIN CONTROL | \$110.000 | MIGUEL | \$32.000 |
| | | REFRIGERIO | \$6.000 |
| TOTAL INGRESOS | \$176.000 | TOTAL GASTOS | \$69.500 |
| | TOTAL DIA | \$106.500 | |

DOMINGO 22

| INGRESOS | | GASTOS | |
|--------------------------------|------------------|---------------------|-----------------|
| ALQUILER DE CARROS CON CONTROL | \$92.000 | LUIS | \$32.000 |
| ALQUILER DE CARROS SIN CONTROL | \$415.000 | MIGUEL | \$40.500 |
| | | TRANSPORTE | \$6.000 |
| TOTAL INGRESOS | \$507.000 | TOTAL GASTOS | \$78.500 |
| | TOTAL DIA | \$428.500 | |

DOMINGO 29

| INGRESOS | | GASTOS | |
|--------------------------------|------------------|---------------------|-----------------|
| ALQUILER DE CARROS CON CONTROL | \$84.000 | LUIS | \$33.750 |
| ALQUILER DE CARROS SIN CONTROL | \$265.000 | MIGUEL | \$38.250 |
| | | TRANSPORTE | \$6.000 |
| TOTAL INGRESOS | \$349.000 | TOTAL GASTOS | \$78.000 |
| | TOTAL DIA | \$271.000 | |

LUNES 30

| INGRESOS | | GASTOS | |
|--------------------------------|------------------|---------------------|-----------------|
| ALQUILER DE CARROS CON CONTROL | \$108.000 | LUIS | \$33.750 |
| ALQUILER DE CARROS SIN CONTROL | \$360.000 | MIGUEL | \$38.250 |
| | | TRANSPORTE | \$6.000 |
| TOTAL INGRESOS | \$468.000 | TOTAL GASTOS | \$78.000 |
| TOTAL DIA | \$390.000 | | |

JUNIO**SABADO 04**

| INGRESOS | | GASTOS | |
|--------------------------------|------------------|---------------------|-----------------|
| ALQUILER DE CARROS CON CONTROL | \$12.000 | LUIS | \$27.000 |
| ALQUILER DE CARROS SIN CONTROL | \$90.000 | MIGUEL | \$36.000 |
| | | TRANSPORTE | \$6.000 |
| TOTAL INGRESOS | \$102.000 | TOTAL GASTOS | \$69.000 |
| TOTAL DIA | \$33.000 | | |

DOMINGO 05

| INGRESOS | | GASTOS | |
|--------------------------------|------------------|---------------------|-----------------|
| ALQUILER DE CARROS CON CONTROL | \$78.000 | LUIS | \$27.000 |
| ALQUILER DE CARROS SIN CONTROL | \$240.000 | MIGUEL | \$40.500 |
| | | TRANSPORTE | \$6.000 |
| TOTAL INGRESOS | \$318.000 | TOTAL GASTOS | \$73.500 |
| TOTAL DIA | \$244.500 | | |

LUNES 06

| INGRESOS | | GASTOS | |
|--------------------------------|------------------|---------------------|-----------------|
| ALQUILER DE CARROS CON CONTROL | \$36.000 | LUIS | \$20.250 |
| ALQUILER DE CARROS SIN CONTROL | \$75.000 | MIGUEL | \$24.750 |
| | | TRANSPORTE | \$6.000 |
| TOTAL INGRESOS | \$111.000 | TOTAL GASTOS | \$51.000 |
| TOTAL DIA | \$60.000 | | |

SABADO 11

| INGRESOS | | GASTOS | |
|--------------------------------|------------------|---------------------|-----------------|
| ALQUILER DE CARROS CON CONTROL | \$30.000 | LUIS | \$33.750 |
| ALQUILER DE CARROS SIN CONTROL | \$225.000 | MIGUEL | \$40.500 |
| | | TRANSPORTE | \$6.000 |
| TOTAL INGRESOS | \$255.000 | TOTAL GASTOS | \$80.250 |

TOTAL DIA \$174.750

DOMINGO 12

INGRESOS

ALQUILER DE CARROS CON CONTROL \$162.000
ALQUILER DE CARROS SIN CONTROL \$380.000

TOTAL INGRESOS \$542.000

GASTOS

MIGUEL \$38.250
TRANSPORTE \$3.000

TOTAL GASTOS \$41.250

TOTAL DIA \$500.750

VIERNES 17

INGRESOS

ALQUILER DE CARROS CON CONTROL \$6.000
ALQUILER DE CARROS SIN CONTROL \$25.000

TOTAL INGRESOS \$31.000

GASTOS

MIGUEL \$20.000
TRANSPORTE \$3.000

TOTAL GASTOS \$23.000

TOTAL DIA \$8.000

SABADO 18

INGRESOS

ALQUILER DE CARROS CON CONTROL \$36.000
ALQUILER DE CARROS SIN CONTROL \$100.000

TOTAL INGRESOS \$136.000

GASTOS

LUIS \$24.750
MIGUEL \$38.250
TRANSPORTE \$6.000

TOTAL GASTOS \$69.000

TOTAL DIA \$67.000

DOMINGO 19

INGRESOS

ALQUILER DE CARROS CON CONTROL \$66.000
ALQUILER DE CARROS SIN CONTROL \$300.000

TOTAL INGRESOS \$366.000

GASTOS

MIGUEL \$33.750
TRANSPORTE \$3.000

TOTAL GASTOS \$36.750

TOTAL DIA \$329.250

MARTES 21

INGRESOS

ALQUILER DE CARROS CON CONTROL \$6.000
ALQUILER DE CARROS SIN CONTROL \$35.000

TOTAL INGRESOS \$41.000

GASTOS

TRANSPORTE \$3.000

TOTAL GASTOS \$3.000

TOTAL DIA \$38.000

MIERCOLES 22

INGRESOS

GASTOS

| | | | |
|--------------------------------|----------|---------------------|---------|
| ALQUILER DE CARROS CON CONTROL | | TRANSPORTE | \$3.000 |
| ALQUILER DE CARROS SIN CONTROL | \$15.000 | | |
| TOTAL INGRESOS | \$15.000 | TOTAL GASTOS | \$3.000 |

TOTAL DIA \$12.000

JUEVES 23

INGRESOS

| | |
|--------------------------------|----------|
| ALQUILER DE CARROS CON CONTROL | \$12.000 |
| ALQUILER DE CARROS SIN CONTROL | \$40.000 |

TOTAL INGRESOS \$52.000

TOTAL DIA \$46.000

GASTOS

| | |
|------------|---------|
| TRANSPORTE | \$6.000 |
|------------|---------|

TOTAL GASTOS \$6.000

VIERNES 24

INGRESOS

| | |
|--------------------------------|----------|
| ALQUILER DE CARROS CON CONTROL | |
| ALQUILER DE CARROS SIN CONTROL | \$75.000 |

TOTAL INGRESOS \$75.000

TOTAL DIA \$72.000

GASTOS

| | |
|------------|---------|
| TRANSPORTE | \$3.000 |
|------------|---------|

TOTAL GASTOS \$3.000

SABADO 25

INGRESOS

| | |
|--------------------------------|----------|
| ALQUILER DE CARROS CON CONTROL | \$54.000 |
| ALQUILER DE CARROS SIN CONTROL | \$75.000 |

TOTAL INGRESOS \$129.000

TOTAL DIA \$63.000

GASTOS

| | |
|-----------------|----------|
| LUIS | \$24.750 |
| MIGUEL | \$38.250 |
| TRANSPORTE LUIS | \$3.000 |

TOTAL GASTOS \$66.000

DOMINGO 26

INGRESOS

| | |
|--------------------------------|-----------|
| ALQUILER DE CARROS CON CONTROL | \$102.000 |
| ALQUILER DE CARROS SIN CONTROL | \$410.000 |

TOTAL INGRESOS \$512.000

TOTAL DIA \$336.000

GASTOS

| | |
|--------------------------|----------|
| LUIS | \$33.750 |
| MIGUEL | \$38.250 |
| TRANSPORTE SEMANA MIGUEL | \$21.000 |
| SEMANA MIGUEL | \$80.000 |
| TRANSPORTE LUIS | \$3.000 |

TOTAL GASTOS \$176.000

LUNES 27

INGRESOS

| | |
|--------------------------------|----------|
| ALQUILER DE CARROS CON CONTROL | \$13.000 |
|--------------------------------|----------|

GASTOS

| | |
|--------|----------|
| MIGUEL | \$20.000 |
|--------|----------|

| | | | |
|--------------------------------|------------------|---------------------|-----------------|
| ALQUILER DE CARROS SIN CONTROL | \$30.000 | TRANSPORTE | \$3.000 |
| TOTAL INGRESOS | \$43.000 | TOTAL GASTOS | \$23.000 |
| | TOTAL DIA | \$20.000 | |

MARTES 28

| INGRESOS | | GASTOS | |
|--------------------------------|------------------|---------------------|-----------------|
| ALQUILER DE CARROS CON CONTROL | | MIGUEL X 2 DIAS | \$40.000 |
| ALQUILER DE CARROS SIN CONTROL | \$65.000 | TRANSPORTE | \$3.000 |
| TOTAL INGRESOS | \$65.000 | TOTAL GASTOS | \$43.000 |
| | TOTAL DIA | \$22.000 | |

MIERCOLES 29

| INGRESOS | | GASTOS | |
|--------------------------------|------------------|---------------------|-----------------|
| ALQUILER DE CARROS CON CONTROL | \$32.000 | MIGUEL | \$20.000 |
| ALQUILER DE CARROS SIN CONTROL | | TRANSPORTE | \$3.000 |
| TOTAL INGRESOS | \$32.000 | TOTAL GASTOS | \$23.000 |
| | TOTAL DIA | \$9.000 | |

JUEVES 30

| INGRESOS | | GASTOS | |
|--------------------------------|------------------|---------------------|----------------|
| ALQUILER DE CARROS CON CONTROL | \$6.000 | TRANSPORTE | \$3.000 |
| ALQUILER DE CARROS SIN CONTROL | | | |
| TOTAL INGRESOS | \$6.000 | TOTAL GASTOS | \$3.000 |
| | TOTAL DIA | \$3.000 | |

| 2014 | | 2015 | | 2016 | |
|----------------------|---------------------|----------------------|---------------------|----------------------|---------------------|
| INGRESOS ENERO | \$ 182.000 | INGRESOS ENERO | \$ 415.500 | INGRESOS ENERO | \$ 255.000 |
| INGRESOS ENERO | \$ 291.000 | INGRESOS ENERO | \$ 439.000 | INGRESOS ENERO | \$ 480.000 |
| INGRESOS ENERO | \$ 32.000 | INGRESOS ENERO | \$ 259.000 | INGRESOS ENERO | \$ 380.000 |
| INGRESOS ENERO | \$ 46.000 | INGRESOS ENERO | \$ 388.500 | INGRESOS ENERO | \$ 227.000 |
| TOTAL ENERO | \$ 551.000 | TOTAL ENERO | \$ 1.638.000 | INGRESOS ENERO | \$ 145.000 |
| INGRESOS FEBRERO | \$ 42.000 | INGRESOS FEBRERO | \$ 566.500 | INGRESOS ENERO | \$ 142.000 |
| INGRESOS FEBRERO | \$ 43.000 | INGRESOS FEBRERO | \$ 255.500 | INGRESOS ENERO | \$ 130.000 |
| INGRESOS FEBRERO | \$ 210.000 | INGRESOS FEBRERO | \$ 124.000 | INGRESOS ENERO | \$ 118.000 |
| INGRESOS FEBRERO | \$ 434.000 | INGRESOS FEBRERO | \$ 183.500 | INGRESOS ENERO | \$ 231.000 |
| INGRESOS FEBRERO | \$ 140.000 | INGRESOS FEBRERO | \$ 504.000 | INGRESOS ENERO | \$ 406.000 |
| INGRESOS FEBRERO | \$ 303.000 | INGRESOS FEBRERO | \$ 216.000 | INGRESOS ENERO | \$ 506.000 |
| TOTAL FEBRERO | \$ 1.172.000 | INGRESOS FEBRERO | \$ 547.000 | INGRESOS ENERO | \$ 88.000 |
| INGRESOS MARZO | \$ 646.000 | INGRESOS FEBRERO | \$ 243.000 | INGRESOS ENERO | \$ 220.000 |
| INGRESOS MARZO | \$ 148.000 | INGRESOS FEBRERO | \$ 518.000 | INGRESOS ENERO | \$ 485.000 |
| INGRESOS MARZO | \$ 243.000 | TOTAL FEBRERO | \$ 3.157.500 | INGRESOS ENERO | \$ 235.000 |
| INGRESOS MARZO | \$ 188.000 | INGRESOS MARZO | \$ 246.000 | INGRESOS ENERO | \$ 300.000 |
| INGRESOS MARZO | \$ 419.000 | INGRESOS MARZO | \$ 553.500 | INGRESOS ENERO | \$ 215.000 |
| INGRESOS MARZO | \$ 415.000 | INGRESOS MARZO | \$ 180.500 | INGRESOS ENERO | \$ 215.000 |
| TOTAL MARZO | \$ 2.059.000 | TOTAL MARZO | \$ 1.186.000 | INGRESOS ENERO | \$ 505.000 |
| INGRESOS JUNIO | \$ 135.000 | INGRESOS ABRIL | \$ 604.599 | TOTAL ENERO | \$ 5.068.000 |
| INGRESOS JUNIO | \$ 512.000 | INGRESOS ABRIL | \$ 108.500 | INGRESOS FEBRERO | \$ 325.000 |
| INGRESOS JUNIO | \$ 101.000 | INGRESOS ABRIL | \$ 528.500 | INGRESOS FEBRERO | \$ 470.000 |
| INGRESOS JUNIO | \$ 189.000 | INGRESOS ABRIL | \$ 231.000 | INGRESOS FEBRERO | \$ 180.000 |
| INGRESOS JUNIO | \$ 257.000 | INGRESOS ABRIL | \$ 637.000 | INGRESOS FEBRERO | \$ 345.000 |
| INGRESOS JUNIO | \$ 366.000 | TOTAL ABRIL | \$ 2.109.599 | INGRESOS FEBRERO | \$ 307.000 |
| INGRESOS JUNIO | \$ 417.000 | INGRESOS MAYO | \$ 371.500 | INGRESOS FEBRERO | \$ 433.000 |
| INGRESOS JUNIO | \$ 408.000 | INGRESOS MAYO | \$ 200.500 | INGRESOS FEBRERO | \$ 207.000 |
| INGRESOS JUNIO | \$ 369.000 | INGRESOS MAYO | \$ 706.000 | INGRESOS FEBRERO | \$ 520.000 |
| TOTAL JUNIO | \$ 2.754.000 | INGRESOS MAYO | \$ 220.000 | TOTAL FEBRERO | \$ 2.787.000 |
| INGRESOS JULIO | \$ 295.000 | INGRESOS MAYO | \$ 256.000 | INGRESOS MARZO | \$ 141.000 |
| INGRESOS JULIO | \$ 663.000 | INGRESOS MAYO | \$ 440.000 | INGRESOS MARZO | \$ 505.000 |
| INGRESOS JULIO | \$ 263.000 | INGRESOS MAYO | \$ 158.500 | INGRESOS MARZO | \$ 224.000 |
| INGRESOS JULIO | \$ 258.000 | INGRESOS MAYO | \$ 504.500 | INGRESOS MARZO | \$ 435.000 |
| INGRESOS JULIO | \$ 519.000 | INGRESOS MAYO | \$ 464.000 | INGRESOS MARZO | \$ 498.000 |
| INGRESOS JULIO | \$ 268.000 | INGRESOS MAYO | \$ 91.500 | INGRESOS MARZO | \$ 69.000 |
| INGRESOS JULIO | \$ 518.000 | INGRESOS MAYO | \$ 555.000 | INGRESOS MARZO | \$ 95.000 |
| TOTAL JULIO | \$ 2.784.000 | INGRESOS MAYO | \$ 224.500 | INGRESOS MARZO | \$ 146.000 |
| INGRESOS AGOSTO | \$ 312.000 | | | INGRESOS MARZO | \$ 155.000 |
| | | | | INGRESOS MARZO | \$ 150.000 |
| | | | | INGRESOS MARZO | \$ 145.000 |
| | | | | TOTAL MARZO | \$ 2.563.000 |

| AÑO | TOTAL |
|------|---------------|
| 2014 | \$ 22.658.000 |
| 2015 | \$ 35.358.599 |
| 2016 | \$ 19.823.000 |

| HISTORICO DE VARIACION SEMESTRAL PARA PROYECTADOS | | | | | | | |
|---|---------------|-------------------------|--------------|--------------|-------------------------|--------------|---------------|
| AÑO | 1ER SEMESTRE | % INCREMENTO 1 SEMESTRE | % PROYECTADO | 2DO SEMESTRE | % INCREMENTO 2 SEMESTRE | % PROYECTADO | TOTAL AÑO |
| 2014 | \$ 6.536.000 | | | 16.122.000 | | | \$ 22.658.000 |
| 2015 | \$ 16.975.599 | 160% | | 18.383.000 | 14% | | \$ 35.358.599 |
| 2016 | \$ 19.823.000 | 17% | | 21.691.940 | | 18% | \$ 41.514.940 |
| 2017 | \$ 24.382.290 | | 23% | 26.030.328 | | 20% | \$ 50.412.618 |

DATOS ESTADISTICOS DE PERSONAS QUE INGRESAN AL CENTRO COMERCIAL ALFAGUARA

| AÑO | ENERO | FEBRERO | MARZO | ABRIL | MAYO | JUNIO | TOTAL |
|------|--------|---------|--------|--------|--------|--------|---------|
| 2014 | 129237 | 135074 | 164054 | 136776 | 142643 | 152969 | 862767 |
| 2015 | 162360 | 168980 | 171230 | 169900 | 163230 | 177660 | 1015375 |
| 2016 | 272056 | 181573 | 245689 | 235405 | 201180 | 232451 | 1370370 |
| 2017 | 388295 | 344050 | 397837 | 363517 | 390121 | 494334 | 2380171 |

| AÑO | JULIO | AGOSTO | SEPTIEMBRE | OCTUBRE | NOVIEMBRE | DICIEMBRE | TOTAL |
|------|--------|--------|------------|---------|-----------|-----------|---------|
| 2014 | 153453 | 160899 | 124524 | 150949 | 161488 | 199693 | 953020 |
| 2015 | 148970 | 181460 | 132980 | 210870 | 195010 | 234810 | 1106115 |
| 2016 | 261243 | 272400 | 242977 | 269385 | 243448 | 366144 | 1657613 |

| AÑO | SEMESTRES | TOTAL INGRESOS | CANTIDAD SERV PRESTADOS | CANTIDAD DE PERSONAS |
|------|--------------|----------------|-------------------------|----------------------|
| 2014 | 1ER SEMESTRE | \$ 6.536.000 | 871 | 862767 |
| | 2DO SEMESTRE | \$ 16.122.000 | 2150 | 953020 |
| 2015 | 1ER SEMESTRE | \$ 16.975.599 | 1698 | 1015375 |
| | 2DO SEMESTRE | \$ 18.383.000 | 1751 | 1106115 |

| | |
|---------------------|---------------------|
| INGRESOS AGOSTO | \$ 554.000 |
| INGRESOS AGOSTO | \$ 389.000 |
| INGRESOS AGOSTO | \$ 370.000 |
| INGRESOS AGOSTO | \$ 163.000 |
| INGRESOS AGOSTO | \$ 424.000 |
| INGRESOS AGOSTO | \$ 543.000 |
| INGRESOS AGOSTO | \$ 254.000 |
| INGRESOS AGOSTO | \$ 376.000 |
| TOTAL AGOSTO | <u>\$ 3.385.000</u> |

| | |
|-------------------------|---------------------|
| INGRESOS SEPTIEMBRE | \$ 198.000 |
| INGRESOS SEPTIEMBRE | \$ 422.000 |
| INGRESOS SEPTIEMBRE | \$ 163.000 |
| INGRESOS SEPTIEMBRE | \$ 543.000 |
| INGRESOS SEPTIEMBRE | \$ 225.000 |
| INGRESOS SEPTIEMBRE | \$ 553.000 |
| INGRESOS SEPTIEMBRE | \$ 225.000 |
| INGRESOS SEPTIEMBRE | \$ 476.000 |
| TOTAL SEPTIEMBRE | <u>\$ 2.805.000</u> |

| | |
|----------------------|---------------------|
| INGRESOS OCTUBRE | \$ 513.500 |
| INGRESOS OCTUBRE | \$ 376.500 |
| INGRESOS OCTUBRE | \$ 168.000 |
| INGRESOS OCTUBRE | \$ 412.500 |
| INGRESOS OCTUBRE | \$ 556.000 |
| INGRESOS OCTUBRE | \$ 683.500 |
| TOTAL OCTUBRE | <u>\$ 2.710.000</u> |

| | |
|------------------------|---------------------|
| INGRESOS NOVIEMBRE | \$ 587.000 |
| INGRESOS NOVIEMBRE | \$ 521.000 |
| INGRESOS NOVIEMBRE | \$ 133.000 |
| INGRESOS NOVIEMBRE | \$ 377.500 |
| INGRESOS NOVIEMBRE | \$ 102.000 |
| INGRESOS NOVIEMBRE | \$ 462.000 |
| INGRESOS NOVIEMBRE | \$ 463.000 |
| INGRESOS NOVIEMBRE | \$ 127.500 |
| INGRESOS NOVIEMBRE | \$ 570.000 |
| INGRESOS NOVIEMBRE | \$ 137.500 |
| INGRESOS NOVIEMBRE | \$ 481.500 |
| TOTAL NOVIEMBRE | <u>\$ 3.962.000</u> |

| | |
|------------------------|-------------------|
| INGRESOS DICIEMBRE | \$ 203.500 |
| INGRESOS DICIEMBRE | \$ 272.500 |
| TOTAL DICIEMBRE | <u>\$ 476.000</u> |

| | |
|-------------------|---------------------|
| INGRESOS MAYO | \$ 616.500 |
| TOTAL MAYO | <u>\$ 4.808.500</u> |

| | |
|--------------------|---------------------|
| INGRESOS JUNIO | \$ 195.000 |
| INGRESOS JUNIO | \$ 494.500 |
| INGRESOS JUNIO | \$ 69.500 |
| INGRESOS JUNIO | \$ 204.000 |
| INGRESOS JUNIO | \$ 509.500 |
| INGRESOS JUNIO | \$ 587.500 |
| INGRESOS JUNIO | \$ 221.000 |
| INGRESOS JUNIO | \$ 314.000 |
| INGRESOS JUNIO | \$ 242.000 |
| INGRESOS JUNIO | \$ 614.000 |
| INGRESOS JUNIO | \$ 625.000 |
| TOTAL JUNIO | <u>\$ 4.076.000</u> |

| | |
|----------------|------------------|
| INGRESOS JULIO | \$ 60.500 |
| INGRESOS JULIO | \$ 165.000 |
| INGRESOS JULIO | \$ 185.500 |
| INGRESOS JULIO | \$ 705.500 |
| INGRESOS JULIO | \$ 65.000 |
| INGRESOS JULIO | \$ 43.500 |
| INGRESOS JULIO | \$ 44.500 |
| INGRESOS JULIO | \$ 52.500 |
| INGRESOS JULIO | \$ 78.500 |
| INGRESOS JULIO | \$ 301.500 |
| INGRESOS JULIO | \$ 660.500 |
| INGRESOS JULIO | \$ 122.000 |
| INGRESOS JULIO | \$ 69.500 |
| INGRESOS JULIO | \$ 47.000 |
| INGRESOS JULIO | \$ 83.000 |
| INGRESOS JULIO | \$ 82.000 |
| INGRESOS JULIO | \$ 405.000 |
| INGRESOS JULIO | \$ 537.500 |
| INGRESOS JULIO | \$ 533.500 |
| INGRESOS JULIO | \$ 98.500 |
| INGRESOS JULIO | \$ 74.000 |
| INGRESOS JULIO | \$ 94.500 |
| INGRESOS JULIO | \$ 72.000 |
| INGRESOS JULIO | \$ 249.000 |
| INGRESOS JULIO | \$ 612.000 |
| INGRESOS JULIO | \$ 59.500 |
| INGRESOS JULIO | \$ 27.000 |
| INGRESOS JULIO | \$ 110.000 |
| INGRESOS JULIO | \$ 80.500 |
| INGRESOS JULIO | <u>\$ 78.500</u> |

| | |
|--------------------|---------------------|
| INGRESOS ABRIL | \$ 600.000 |
| INGRESOS ABRIL | \$ 72.000 |
| INGRESOS ABRIL | \$ 225.000 |
| INGRESOS ABRIL | \$ 521.000 |
| INGRESOS ABRIL | \$ 169.000 |
| INGRESOS ABRIL | \$ 621.000 |
| INGRESOS ABRIL | \$ 229.000 |
| INGRESOS ABRIL | \$ 265.000 |
| TOTAL ABRIL | <u>\$ 2.702.000</u> |

| | |
|-------------------|---------------------|
| INGRESOS MAYO | \$ 623.000 |
| INGRESOS MAYO | \$ 78.000 |
| INGRESOS MAYO | \$ 171.000 |
| INGRESOS MAYO | \$ 564.000 |
| INGRESOS MAYO | \$ 34.000 |
| INGRESOS MAYO | \$ 138.000 |
| INGRESOS MAYO | \$ 193.000 |
| INGRESOS MAYO | \$ 571.000 |
| INGRESOS MAYO | \$ 176.000 |
| INGRESOS MAYO | \$ 507.000 |
| INGRESOS MAYO | \$ 349.000 |
| INGRESOS MAYO | \$ 468.000 |
| TOTAL MAYO | <u>\$ 3.872.000</u> |

| | |
|--------------------|---------------------|
| INGRESOS JUNIO | \$ 102.000 |
| INGRESOS JUNIO | \$ 318.000 |
| INGRESOS JUNIO | \$ 111.000 |
| INGRESOS JUNIO | \$ 255.000 |
| INGRESOS JUNIO | \$ 542.000 |
| INGRESOS JUNIO | \$ 31.000 |
| INGRESOS JUNIO | \$ 136.000 |
| INGRESOS JUNIO | \$ 366.000 |
| INGRESOS JUNIO | \$ 41.000 |
| INGRESOS JUNIO | \$ 15.000 |
| INGRESOS JUNIO | \$ 52.000 |
| INGRESOS JUNIO | \$ 75.000 |
| INGRESOS JUNIO | \$ 129.000 |
| INGRESOS JUNIO | \$ 512.000 |
| INGRESOS JUNIO | \$ 43.000 |
| INGRESOS JUNIO | \$ 65.000 |
| INGRESOS JUNIO | \$ 32.000 |
| INGRESOS JUNIO | \$ 6.000 |
| TOTAL JUNIO | <u>\$ 2.831.000</u> |

| | | | | | |
|------|--------------|---------------|------|---------|--------|
| 2016 | 1ER SEMESTRE | \$ 19.823.000 | 1802 | 1370370 | 13,15% |
| | 2DO SEMESTRE | \$ 21.324.280 | 1939 | 1657613 | 11,69% |

| | |
|------------------------|--------------|
| TOTAL JULIO | \$ 5.797.500 |
| INGRESOS AGOSTO | \$ 283.500 |
| INGRESOS AGOSTO | \$ 619.000 |
| INGRESOS AGOSTO | \$ 70.500 |
| INGRESOS AGOSTO | \$ 86.500 |
| INGRESOS AGOSTO | \$ 23.500 |
| INGRESOS AGOSTO | \$ 101.000 |
| INGRESOS AGOSTO | \$ 489.500 |
| INGRESOS AGOSTO | \$ 291.000 |
| INGRESOS AGOSTO | \$ 561.500 |
| INGRESOS AGOSTO | \$ 166.000 |
| INGRESOS AGOSTO | \$ 678.000 |
| INGRESOS AGOSTO | \$ 536.000 |
| INGRESOS AGOSTO | \$ 23.500 |
| INGRESOS AGOSTO | \$ 59.500 |
| INGRESOS AGOSTO | \$ 25.500 |
| INGRESOS AGOSTO | \$ 46.000 |
| TOTAL AGOSTO | \$ 4.060.500 |
| INGRESOS OCTUBRE | \$ 155.000 |
| INGRESOS OCTUBRE | \$ 150.000 |
| INGRESOS OCTUBRE | \$ 166.000 |
| INGRESOS OCTUBRE | \$ 202.000 |
| INGRESOS OCTUBRE | \$ 725.000 |
| TOTAL OCTUBRE | \$ 1.398.000 |
| INGRESOS NOVIEMBRE | \$ 416.000 |
| INGRESOS NOVIEMBRE | \$ 208.000 |
| INGRESOS NOVIEMBRE | \$ 376.000 |
| INGRESOS NOVIEMBRE | \$ 92.000 |
| INGRESOS NOVIEMBRE | \$ 423.000 |
| INGRESOS NOVIEMBRE | \$ 483.000 |
| INGRESOS NOVIEMBRE | \$ 107.000 |
| INGRESOS NOVIEMBRE | \$ 410.000 |
| INGRESOS NOVIEMBRE | \$ 161.000 |
| INGRESOS NOVIEMBRE | \$ 50.000 |
| TOTAL NOVIEMBRE | \$ 2.726.000 |
| INGRESOS DICIEMBRE | \$ 31.000 |
| INGRESOS DICIEMBRE | \$ 17.000 |
| INGRESOS DICIEMBRE | \$ 47.000 |
| INGRESOS DICIEMBRE | \$ 46.000 |
| INGRESOS DICIEMBRE | \$ 140.000 |
| INGRESOS DICIEMBRE | \$ 505.000 |
| INGRESOS DICIEMBRE | \$ 26.000 |

| | |
|------------------------|---------------------|
| INGRESOS DICIEMBRE | \$ 205.000 |
| INGRESOS DICIEMBRE | \$ 31.000 |
| INGRESOS DICIEMBRE | \$ 21.000 |
| INGRESOS DICIEMBRE | \$ 62.000 |
| INGRESOS DICIEMBRE | \$ 155.000 |
| INGRESOS DICIEMBRE | \$ 475.000 |
| INGRESOS DICIEMBRE | \$ 32.000 |
| INGRESOS DICIEMBRE | \$ 57.000 |
| INGRESOS DICIEMBRE | \$ 31.000 |
| INGRESOS DICIEMBRE | \$ 95.000 |
| INGRESOS DICIEMBRE | \$ 42.000 |
| INGRESOS DICIEMBRE | \$ 225.000 |
| INGRESOS DICIEMBRE | \$ 225.000 |
| INGRESOS DICIEMBRE | \$ 127.000 |
| INGRESOS DICIEMBRE | \$ 41.000 |
| INGRESOS DICIEMBRE | \$ 98.000 |
| INGRESOS DICIEMBRE | \$ 129.000 |
| INGRESOS DICIEMBRE | \$ 576.000 |
| INGRESOS DICIEMBRE | \$ 270.000 |
| INGRESOS DICIEMBRE | \$ 336.000 |
| INGRESOS DICIEMBRE | \$ 129.000 |
| INGRESOS DICIEMBRE | \$ 68.000 |
| INGRESOS DICIEMBRE | \$ 102.000 |
| INGRESOS DICIEMBRE | \$ 57.000 |
| TOTAL DICIEMBRE | \$ 4.401.000 |

COMPORTAMIENTO SEMESTRAL DE LOS INGRESOS

| 1 SEMESTRE AÑO 2014 | | |
|-------------------------|-----------|------------------|
| TOTAL ENERO | \$ | 551.000 |
| TOTAL FEBRERO | \$ | 1.172.000 |
| TOTAL MARZO | \$ | 2.059.000 |
| TOTAL ABRIL | \$ | - |
| TOTAL MAYO | \$ | - |
| TOTAL JUNIO | \$ | 2.754.000 |
| TOTAL 1 SEMESTRE | \$ | 6.536.000 |

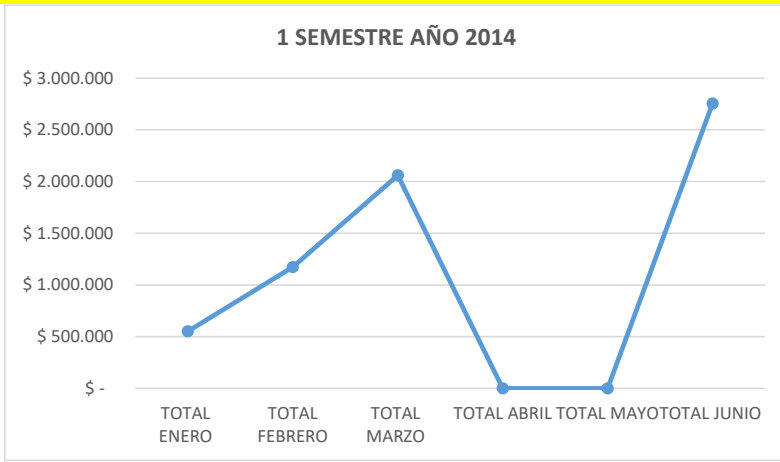

| 2 SEMESTRE AÑO 2014 | | |
|-------------------------|-----------|-------------------|
| TOTAL JULIO | \$ | 2.784.000 |
| TOTAL AGOSTO | \$ | 3.385.000 |
| TOTAL SEPTIEMBRE | \$ | 2.805.000 |
| TOTAL OCTUBRE | \$ | 2.710.000 |
| TOTAL NOVIEMBRE | \$ | 3.962.000 |
| TOTAL DICIEMBRE | \$ | 476.000 |
| TOTAL 2 SEMESTRE | \$ | 16.122.000 |

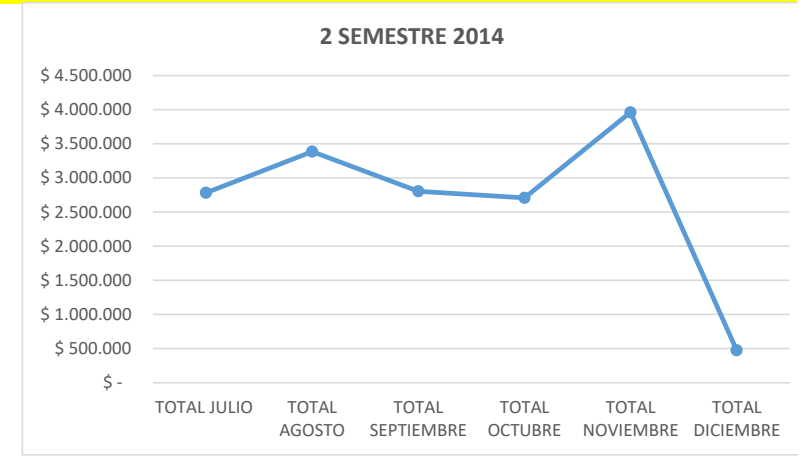

| 1 SEMESTRE AÑO 2015 | | |
|-------------------------|-----------|-------------------|
| TOTAL ENERO | \$ | 1.638.000 |
| TOTAL FEBRERO | \$ | 3.157.500 |
| TOTAL MARZO | \$ | 1.186.000 |
| TOTAL ABRIL | \$ | 2.109.599 |
| TOTAL MAYO | \$ | 4.808.500 |
| TOTAL JUNIO | \$ | 4.076.000 |
| TOTAL 1 SEMESTRE | \$ | 16.975.599 |

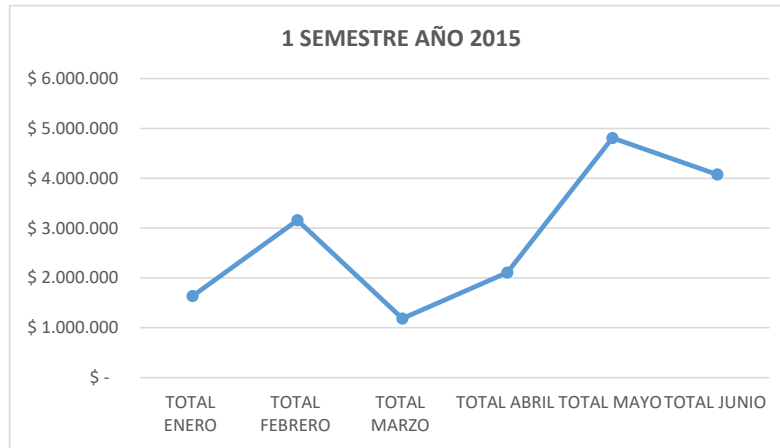

| 2 SEMESTRE AÑO 2015 | | |
|-------------------------|-----------|-------------------|
| TOTAL JULIO | \$ | 5.797.500 |
| TOTAL AGOSTO | \$ | 4.060.500 |
| TOTAL SEPTIEMBRE | \$ | - |
| TOTAL OCTUBRE | \$ | 1.398.000 |
| TOTAL NOVIEMBRE | \$ | 2.726.000 |
| TOTAL DICIEMBRE | \$ | 4.401.000 |
| TOTAL 2 SEMESTRE | \$ | 18.383.000 |

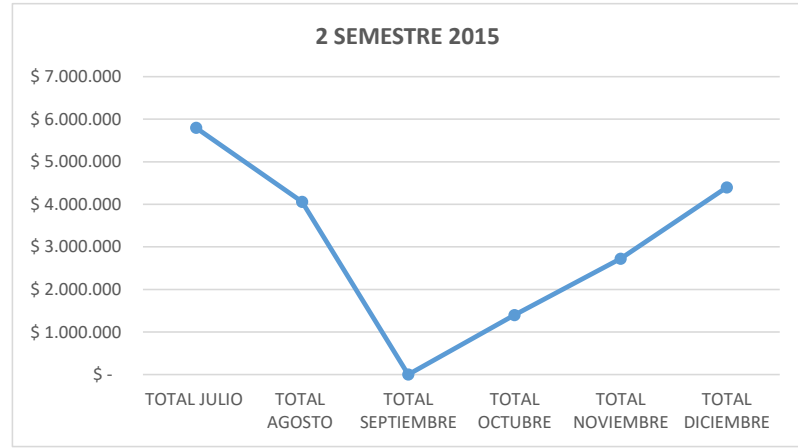

| 1 SEMESTRE AÑO 2016 | | |
|---------------------|----|-----------|
| TOTAL ENERO | \$ | 5.068.000 |
| TOTAL FEBRERO | \$ | 2.787.000 |
| TOTAL MARZO | \$ | 2.563.000 |
| TOTAL ABRIL | \$ | 2.702.000 |
| TOTAL MAYO | \$ | 3.872.000 |



| | | |
|-------------------------|-----------|-------------------|
| TOTAL JUNIO | \$ | 2.831.000 |
| TOTAL 1 SEMESTRE | \$ | 19.823.000 |

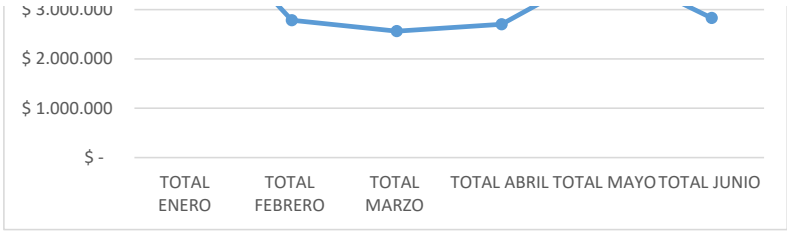

ANDRES YUSETH ERAZO BRAVO
LITTLE DRIVERS
NIT 16.834.337-4
ESTADO DE RESULTADOS
A DICIEMBRE 31 DE 2015

VALORES EXPRESADOS EN PESOS COLOMBIANOS

| | | % |
|--|---------------------|---------------|
| INGRESOS | | |
| INGRESOS OPERATIVOS | | |
| Alquiler de Vehiculos Infantiles | \$35.358.599 | |
| Total ingresos | \$35.358.599 | |
| COSTOS DE VENTAS Y/O PRESTACION DEL SERVICIO | | |
| Costo de Mantenimiento de Vehiculos | \$1.271.688 | 3,60% |
| Compra y Recarga de Baterias | \$1.430.649 | 4,05% |
| Compra de Repuestos e Insumos | \$529.870 | 1,50% |
| Servicios tecnicos | \$95.377 | 0,27% |
| Mantenimiento Eletrico | \$370.909 | 1,05% |
| TOTAL COSTOS DE VENTA Y/O PRESTACIONES DEL SERVICIO | \$3.698.493 | 10,46% |
| UTILIDAD BRUTA | \$31.660.106 | 89,54% |
| GASTOS DE ADMINISTRACION | | |
| Transporte | \$780.000 | 2,21% |
| Arrendamiento Bodega (kiosko) servicios publicos (energia kiosko) | \$2.220.345 | 6,28% |
| | \$390.000 | |
| TOTAL GASTOS DE ADMINISTRACION | \$3.390.345 | 9,59% |
| GASTOS DE VENTA Y/O PRESTACION DEL SERVICIO | | |
| Elementos de Aseo y Cafeteria | \$688.831 | 1,95% |
| Gastos de personal | \$6.189.660 | 17,51% |
| De comedor y refrigerios | \$211.950 | 0,60% |
| Transportes | \$408.200 | 1,15% |
| Servicios Publicos (energia concesion de espacios) | \$180.000 | 0,51% |
| Arrendamiento Zonas Comunes (concesion de espacios) | \$2.685.670 | 7,60% |
| TOTAL GASTOS DE VENTA Y/O PRESTACION DEL SERVICIO | \$10.364.311 | 29,31% |
| TOTAL GASTOS ADMINISTRATIVOS Y VENTAS | \$13.754.656 | 38,90% |
| UTILIDAD NETA | \$17.905.451 | 50,64% |

Andres Yuseth Erazo Bravo
C.C 16.834.337
Representante Legal

ANDRES YUSETH ERAZO BRAVO
LITTLE DRIVERS
NIT 16.834.337-4
ESTADO DE RESULTADOS
A DICIEMBRE 31 DE 2014

VALORES EXPRESADOS EN PESOS COLOMBIANOS

| | | % | VARIACION | VARIACION EN % |
|--|---------------------|---------------|---------------------|----------------|
| INGRESOS | | | | |
| INGRESOS OPERATIVOS | | | | |
| Alquiler de Vehiculos Infantiles | \$22.658.000 | | \$12.700.599 | 56% |
| Total ingresos | \$22.658.000 | | \$12.700.599 | 56% |
| COSTOS DE VENTAS Y/O PRESTACION DEL SERVICIO | | | | |
| Costo de Mantenimiento de Vehiculos | \$1.133.652 | 5,00% | \$138.036 | 12% |
| Compra y Recarga de Baterias | \$1.275.359 | 5,63% | \$155.290 | 12% |
| Compra de Repuestos e Insumos | \$472.355 | 2,08% | \$57.515 | 12% |
| Servicios tecnicos | \$85.024 | 0,38% | \$10.353 | 12% |
| Mantenimiento Eletrico | \$330.649 | 1,46% | \$40.260 | 12% |
| TOTAL COSTOS DE VENTA Y/O PRESTACIONES DEL SERVICIO | \$3.297.038 | 14,55% | \$401.455 | 12% |
| UTILIDAD BRUTA | \$19.360.962 | 85,45% | \$12.299.144 | 64% |
| GASTOS DE ADMINISTRACION | | | | |
| Transporte | \$480.000 | 2,12% | \$300.000 | 63% |
| Arrendamiento Bodega (kiosko) servicios publicos (energia kiosko) | \$2.159.695 | 9,53% | \$60.650 | 3% |
| | \$330.000 | 1,46% | \$60.000 | 18% |
| TOTAL GASTOS DE ADMINISTRACION | \$2.969.695 | 13,11% | \$420.650 | 14% |
| GASTOS DE VENTA Y/O PRESTACION DEL SERVICIO | | | | |
| Elementos de Aseo y Cafeteria | \$614.062 | 2,71% | \$74.769 | 12% |
| Gastos de personal | \$2.808.550 | 12,40% | \$3.381.110 | 120% |
| De comedor y refrigerios | \$188.050 | 0,83% | \$23.900 | 13% |
| Transportes | \$0 | 0,00% | \$408.200 | |
| Servicios Publicos (energia concesion de espacios) | \$180.000 | 0,79% | \$0 | 0% |
| Arrendamiento Zonas Comunes (concesion de espacios) | \$2.612.309 | 11,53% | \$73.360 | 3% |
| TOTAL GASTOS DE VENTA Y/O PRESTACION DEL SERVICIO | \$6.402.971 | 28,26% | \$3.961.340 | 62% |
| TOTAL GASTOS ADMINISTRATIVOS Y VENTAS | \$9.372.666 | 41,37% | \$4.381.990 | 47% |
| UTILIDAD NETA | \$9.988.296 | 44,08% | \$7.917.155 | 79% |

Lina Marcela Ibarra Restrepo
C.C 1.112.474.664
Contador publico T.P N° 237071-T

ANDRES YUSETH ERAZO BRAVO
LITTLE DRIVERS
NIT 16.834.337-4
ESTADO DE RESULTADOS
A JUNIO 30 DE 2016
VALORES EXPRESADOS EN PESOS COLOMBIANOS

| | | % |
|--|---------------------|---------------|
| INGRESOS | | |
| INGRESOS OPERATIVOS | | |
| Alquiler de Vehiculos Infantiles | \$19.823.000 | |
| Total ingresos | \$19.823.000 | |
| COSTOS DE VENTAS Y/O PRESTACION DEL SERVICIO | | |
| Costo de Mantenimiento de Vehiculos | \$720.000 | 3,63% |
| Compra y Recarga de Baterias | \$810.000 | 4,09% |
| Compra de Repuestos e Insumos | \$300.000 | 1,51% |
| Servicios tecnicos | \$54.000 | 0,27% |
| Mantenimiento Eletrico | \$210.000 | 1,06% |
| TOTAL COSTOS DE VENTA Y/O PRESTACIONES DEL SERVICIO | \$2.094.000 | 10,56% |
| UTILIDAD BRUTA | \$17.729.000 | 89,44% |
| GASTOS DE ADMINISTRACION | | |
| Transporte | \$210.000 | 1,06% |
| Arrendamiento Bodega (kiosko) | \$1.130.123 | 5,70% |
| servicios publicos (energia kiosko) | \$210.000 | 1,06% |
| TOTAL GASTOS DE ADMINISTRACION | \$1.550.123 | 7,82% |
| GASTOS DE VENTA Y/O PRESTACION DEL SERVICIO | | |
| Elementos de Aseo y Cafeteria | \$390.000 | 1,97% |
| Gastos de personal | \$4.272.000 | 21,55% |
| De comedor y refrigerios | \$17.000 | 0,09% |
| Transportes | \$350.000 | 1,77% |
| Servicios Publicos (energia concesion de espacios) | \$90.000 | 0,45% |
| Arrendamiento Zonas Comunes (concesion de espacios) | \$1.366.967 | 6,90% |
| TOTAL GASTOS DE VENTA Y/O PRESTACION DEL SERVICIO | \$6.485.967 | 32,72% |
| TOTAL GASTOS ADMINISTRATIVOS Y VENTAS | \$8.036.091 | 40,54% |
| UTILIDAD NETA | \$9.692.909 | 48,90% |

Andres Yusetth Erazo Bravo
C.C 16.834.337
Representante Legal

Lina Marcela Ibarra Restrepo
C.C 1.112.474.664
Contador publico T.P N° 237071-T

ANDRES YUSETH ERAZO BRAVO
LITTLE DRIVERS
NIT 16.834.337-4
ESTADO DE RESULTADOS
JULIO A DICIEMBRE 31 DE 2016
VALORES EXPRESADOS EN PESOS COLOMBIANOS

| | | % |
|--|---------------------|---------------|
| INGRESOS | | |
| INGRESOS OPERATIVOS | | |
| Alquiler de Vehiculos Infantiles | \$21.691.940 | |
| Total ingresos | \$21.691.940 | |
| COSTOS DE VENTAS Y/O PRESTACION DEL SERVICIO | | |
| Costo de Mantenimiento de Vehiculos | \$720.000 | 3,32% |
| Compra y Recarga de Baterias | \$810.000 | 3,73% |
| Compra de Repuestos e Insumos | \$300.000 | 1,38% |
| Servicios tecnicos | \$54.000 | 0,25% |
| Mantenimiento Eletrico | \$210.000 | 0,97% |
| TOTAL COSTOS DE VENTA Y/O PRESTACIONES DEL SERVICIO | \$2.094.000 | 9,65% |
| UTILIDAD BRUTA | \$19.597.940 | 90,35% |
| GASTOS DE ADMINISTRACION | | |
| Transporte | \$416.403 | 1,92% |
| Arrendamiento Bodega (kiosko) servicios publicos (energia kiosko) | \$1.206.633 | 5,56% |
| | \$210.000 | 0,97% |
| TOTAL GASTOS DE ADMINISTRACION | \$1.833.036 | 8,45% |
| GASTOS DE VENTA Y/O PRESTACION DEL SERVICIO | | |
| Elementos de Aseo y Cafeteria | \$390.000 | 1,80% |
| Gastos de personal | 3.304.350 | 15,23% |
| De comedor y refrigerios | \$113.150 | 0,52% |
| Transportes | \$217.918 | 1,00% |
| Servicios Publicos (energia concesion de espacios) | \$90.000 | 0,41% |
| Arrendamiento Zonas Comunes (concesion de espacios) | \$1.459.511 | 6,73% |
| TOTAL GASTOS DE VENTA Y/O PRESTACION DEL SERVICIO | \$5.574.928 | 25,70% |
| TOTAL GASTOS ADMINISTRATIVOS Y VENTAS | \$7.407.964 | 34,15% |
| UTILIDAD NETA | \$12.189.976 | 56,20% |

| | | % |
|--|---------------------|---------------|
| INGRESOS | | |
| INGRESOS OPERATIVOS | | |
| Alquiler de Vehiculos Infantiles | \$24.382.290 | |
| Total ingresos | \$24.382.290 | |
| COSTOS DE VENTAS Y/O PRESTACION DEL SERVICIO | | |
| Costo de Mantenimiento de Vehiculos | \$761.400 | 3,12% |
| Compra y Recarga de Baterias | \$856.575 | 3,51% |
| Compra de Repuestos e Insumos | \$317.250 | 1,30% |
| Servicios tecnicos | \$57.105 | 0,23% |
| Mantenimiento Eletrico | \$222.075 | 0,91% |
| | | 0,00% |
| TOTAL COSTOS DE VENTA Y/O PRESTACIONES DEL SERVICIO | \$2.214.405 | 9,08% |
| UTILIDAD BRUTA | \$22.167.885 | 90,92% |
| GASTOS DE ADMINISTRACION | | |
| Transporte | \$222.075 | 0,91% |
| Arrendamiento Bodega (kiosko) servicios publicos (energia kiosko) | \$1.237.839 | 5,08% |
| | \$240.000 | 0,98% |
| TOTAL GASTOS DE ADMINISTRACION | \$1.699.914 | 6,97% |
| GASTOS DE VENTA Y/O PRESTACION DEL SERVICIO | | |
| Elementos de Aseo y Cafeteria | \$412.425 | 1,69% |
| Gastos de personal | \$4.517.640 | 18,53% |
| De comedor y refrigerios | \$17.978 | 0,07% |
| Transportes | \$370.125 | 1,52% |
| Servicios Publicos (energia concesion de espacios) | \$90.000 | 0,37% |
| Arrendamiento Zonas Comunes (concesion de espacios) | \$1.497.257 | 6,14% |
| TOTAL GASTOS DE VENTA Y/O PRESTACION DEL SERVICIO | \$6.905.424 | 28,32% |
| TOTAL GASTOS ADMINISTRATIVOS Y VENTAS | \$8.605.338 | 35,29% |
| UTILIDAD NETA | \$13.562.547 | 55,62% |

CALCULO DE GASTOS DE VENTAS Y ADMINISTRACION DE PROYECTADOS

2016 - PRIMER SEMESTRE

TRANSPORTE - ADMINISTRACION

IPC - VARIACION SEMESTRAL PARA PROYECTADOS

| AÑO | 2DO SEMESTRE | ANUAL |
|--------------------------------|-------------------|-------|
| 2015 | 390.000 | 6,77% |
| TOTAL 2DO SEMESTRE 2016 | \$ 416.403 | |

GASTOS DE PERSONAL

IPC - VARIACION SEMESTRAL PARA PROYECTADOS

| AÑO | 2DO SEMESTRE | ANUAL |
|--------------------------------|---------------------|-------|
| 2015 | 3.094.830 | 6,77% |
| TOTAL 2DO SEMESTRE 2016 | \$ 3.304.350 | |

REFRIGERIO

IPC - VARIACION SEMESTRAL PARA PROYECTADOS

| AÑO | 2DO SEMESTRE | ANUAL |
|--------------------------------|-------------------|-------|
| 2015 | 105.975 | 6,77% |
| TOTAL 2DO SEMESTRE 2016 | \$ 113.150 | |

TRANSPORTE - VENTAS

IPC - VARIACION SEMESTRAL PARA PROYECTADOS

| AÑO | 2DO SEMESTRE | ANUAL |
|--------------------------------|-------------------|-------|
| 2015 | 204.100 | 6,77% |
| TOTAL 2DO SEMESTRE 2016 | \$ 217.918 | |

2017 - 2DO SEMESTRE

TRANSPORTE - ADMINISTRACION

IPC - VARIACION SEMESTRAL PARA PROYECTADOS

| AÑO | 1ER SEMESTRE | ANUAL |
|--------------------------------|-------------------|-------|
| 2016 | 210.000 | 5,75% |
| TOTAL 1ER SEMESTRE 2017 | \$ 222.075 | |

GASTOS DE PERSONAL

IPC - VARIACION SEMESTRAL PARA PROYECTADOS

| AÑO | 1ER SEMESTRE | ANUAL |
|--------------------------------|---------------------|-------|
| 2016 | 4.272.000 | 5,75% |
| TOTAL 1ER SEMESTRE 2017 | \$ 4.517.640 | |

REFRIGERIO

IPC - VARIACION SEMESTRAL PARA PROYECTADOS

| AÑO | 1ER SEMESTRE | ANUAL |
|--------------------------------|------------------|-------|
| 2016 | 17.000 | 5,75% |
| TOTAL 1ER SEMESTRE 2017 | \$ 17.978 | |

TRANSPORTE - VENTAS

IPC - VARIACION SEMESTRAL PARA PROYECTADOS

| AÑO | 1ER SEMESTRE | ANUAL |
|--------------------------------|-------------------|-------|
| 2016 | 350.000 | 5,75% |
| TOTAL 1ER SEMESTRE 2017 | \$ 370.125 | |

ALQUILER BODEGA KIOSKO

| AÑO | VALOR | IVA | TOTAL | TOTAL | IPC | TOTAL MAS IPC |
|-----------------------|-----------|-----|----------|-----------|-------|---------------|
| 2012-2013 JULIO-JUNIO | \$150.000 | 16% | \$24.000 | \$174.000 | 2,44% | \$3.660 |
| 2013-2014 JULIO-JUNIO | \$153.660 | 16% | \$24.586 | \$178.246 | 1,94% | \$2.981 |
| 2014-2015 JULIO-JUNIO | \$156.641 | 16% | \$25.063 | \$181.704 | 3,66% | \$5.733 |
| 2015-2016 JULIO-JUNIO | \$162.374 | 16% | \$25.980 | \$188.354 | 6,77% | \$10.993 |
| 2016-2017 JULIO-JUNIO | \$173.367 | 16% | \$27.739 | \$201.105 | | |
| 2016-2017 JULIO-JUNIO | \$173.367 | 19% | \$32.940 | \$206.306 | | |

PAGO ALQUILER KIOSKO ANUAL

| ENERO-JUNIO | JULIO-DICIEMBRE | TOTAL | AÑO |
|-------------|-----------------|-------------|------|
| \$1.069.474 | \$1.090.221 | \$2.159.695 | 2014 |
| \$1.090.221 | \$1.130.123 | \$2.220.345 | 2015 |
| \$1.130.123 | \$1.206.633 | \$2.336.756 | 2016 |
| \$1.237.839 | | \$1.237.839 | 2017 |

ALQUILER ZONA CONCESIÓN DE ESPACIO

| AÑO | VALOR | IVA | TOTAL | TOTAL | IPC | TOTAL MAS IPC |
|-----------------------|-----------|-----|----------|-----------|-------|---------------|
| 2012-2013 JULIO-JUNIO | \$181.436 | 16% | \$29.030 | \$210.466 | 2,44% | \$4.427 |
| 2013-2014 JULIO-JUNIO | \$185.863 | 16% | \$29.738 | \$215.601 | 1,94% | \$3.606 |
| 2014-2015 JULIO-JUNIO | \$189.469 | 16% | \$30.315 | \$219.784 | 3,66% | \$6.935 |
| 2015-2016 JULIO-JUNIO | \$196.403 | 16% | \$31.425 | \$227.828 | 6,77% | \$13.297 |
| 2016-2017 JULIO-JUNIO | \$209.700 | 16% | \$33.552 | \$243.252 | | |
| 2016-2017 JULIO-JUNIO | \$209.700 | 19% | \$39.843 | \$249.543 | | |

PAGO ALQUILER CONCESION DE ESPACIO ANUAL

| ENERO-JUNIO | JULIO-DICIEMBRE | TOTAL | AÑO |
|-------------|-----------------|-------------|------|
| \$1.293.607 | \$1.318.703 | \$2.612.309 | 2014 |
| \$1.318.703 | \$1.366.967 | \$2.685.670 | 2015 |
| \$1.366.967 | \$1.459.511 | \$2.826.478 | 2016 |
| \$1.497.257 | | \$1.497.257 | 2017 |

ENERGIA BODEGA KIOSKO

| VALOR MENSUAL | MESES | VALOR | TOTAL | AÑO | TOTAL AÑO |
|---------------|-------|----------|-----------|------|-----------|
| | 6 | \$25.000 | \$150.000 | 2014 | \$330.000 |
| | 6 | \$30.000 | \$180.000 | 2015 | \$390.000 |
| | 6 | \$35.000 | \$210.000 | 2016 | \$450.000 |
| | 6 | \$40.000 | \$240.000 | 2017 | \$240.000 |

ENERGIA CONCESION DE ESPACIO

| VALOR | MESES | TOTAL | AÑO |
|----------|-------|-----------|------|
| \$15.000 | 12 | \$180.000 | 2014 |
| \$15.000 | 12 | \$180.000 | 2015 |
| \$15.000 | 12 | \$180.000 | 2016 |
| \$15.000 | 6 | \$90.000 | 2017 |

CALCULO DE COSTOS DE VENTAS

| AÑO 2014 | | | |
|-------------------------------------|-------|-----------|-------------|
| NOMBRE | MESES | VALOR | TOTAL |
| Costo de Mantenimiento de Vehiculos | 10 | \$113.365 | \$1.133.652 |
| Compra y Recarga de Baterias | 10 | \$127.536 | \$1.275.359 |
| Compra de Repuestos e Insumos | 10 | \$47.236 | \$472.355 |
| Servicios tecnicos | 10 | \$8.502 | \$85.024 |
| Mantenimiento Eletrico | 10 | \$33.065 | \$330.649 |
| Elementos de Aseo y Cafeteria | 10 | \$61.406 | \$614.062 |

| AÑO 2015 | | | |
|-------------------------------------|-------|-----------|-------------|
| NOMBRE | MESES | VALOR | TOTAL |
| Costo de Mantenimiento de Vehiculos | 11 | \$115.608 | \$1.271.688 |
| Compra y Recarga de Baterias | 11 | \$130.059 | \$1.430.649 |
| Compra de Repuestos e Insumos | 11 | \$48.170 | \$529.870 |
| Servicios tecnicos | 11 | \$8.671 | \$95.377 |
| Mantenimiento Eletrico | 11 | \$33.719 | \$370.909 |
| Elementos de Aseo y Cafeteria | 11 | \$62.621 | \$688.831 |

| AÑO 2016 | | | |
|-------------------------------------|-------|-----------|-------------|
| NOMBRE | MESES | VALOR | TOTAL |
| Costo de Mantenimiento de Vehiculos | 12 | \$120.000 | \$1.440.000 |
| Compra y Recarga de Baterias | 12 | \$135.000 | \$1.620.000 |
| Compra de Repuestos e Insumos | 12 | \$50.000 | \$600.000 |
| Servicios tecnicos | 12 | \$9.000 | \$108.000 |
| Mantenimiento Eletrico | 12 | \$35.000 | \$420.000 |
| Elementos de Aseo y Cafeteria | 12 | \$65.000 | \$780.000 |

| AÑO 2017 | | | |
|-------------------------------------|-------|-----------|-----------|
| NOMBRE | MESES | VALOR | TOTAL |
| Costo de Mantenimiento de Vehiculos | 6 | \$126.900 | \$761.400 |
| Compra y Recarga de Baterias | 6 | \$142.763 | \$856.575 |
| Compra de Repuestos e Insumos | 6 | \$52.875 | \$317.250 |
| Servicios tecnicos | 6 | \$9.518 | \$57.105 |
| Mantenimiento Eletrico | 6 | \$37.013 | \$222.075 |
| Elementos de Aseo y Cafeteria | 6 | \$68.738 | \$412.425 |

| ITEM | DETALLE | VALOR |
|---------------------|-------------------------------------|------------------|
| 2 | BATERIA SECAS ESTACIONARIAS | \$127.536 |
| 1 | MOTORES | \$28.341 |
| 5 | REPUESTOS ELECTRICOS | \$14.171 |
| 3 | REPUESTOS CONTROL REMOTO FUTABA | \$22.673 |
| 4 | SERVICIO TALLER METAL-MECANICA | \$8.502 |
| 5 | PAGO ENERGIA TALLER CASA | \$18.894 |
| 3 | GASTOS TALLER CONSUMIBLES | \$5.668 |
| 1 | MANTENIMIENTO LLANTAS Y MOTOREDUCTO | \$85.024 |
| 6 | ELEMENTOS DE LIMPIEZ Y ESTETICA | \$61.406 |
| 3 | TORNILLERIA, CABLES Y ACCESORIOS | \$18.894 |
| TOTAL GASTOS | | \$391.110 |

| ITEM | DETALLE | VALOR |
|---------------------|-------------------------------------|------------------|
| 2 | BATERIA SECAS ESTACIONARIAS | \$130.059 |
| 1 | MOTORES | \$28.902 |
| 5 | REPUESTOS ELECTRICOS | \$14.451 |
| 3 | REPUESTOS CONTROL REMOTO FUTABA | \$23.122 |
| 4 | SERVICIO TALLER METAL-MECANICA | \$8.671 |
| 5 | PAGO ENERGIA TALLER CASA | \$19.268 |
| 3 | GASTOS TALLER CONSUMIBLES | \$5.780 |
| 1 | MANTENIMIENTO LLANTAS Y MOTOREDUCTO | \$86.706 |
| 6 | ELEMENTOS DE LIMPIEZ Y ESTETICA | \$62.621 |
| 3 | TORNILLERIA, CABLES Y ACCESORIOS | \$19.268 |
| TOTAL GASTOS | | \$398.848 |

| ITEM | DETALLE | VALOR |
|---------------------|-------------------------------------|------------------|
| 2 | BATERIA SECAS ESTACIONARIAS | \$135.000 |
| 1 | MOTORES | \$30.000 |
| 5 | REPUESTOS ELECTRICOS | \$15.000 |
| 3 | REPUESTOS CONTROL REMOTO FUTABA | \$24.000 |
| 4 | SERVICIO TALLER METAL-MECANICA | \$9.000 |
| 5 | PAGO ENERGIA TALLER CASA | \$20.000 |
| 3 | GASTOS TALLER CONSUMIBLES | \$6.000 |
| 1 | MANTENIMIENTO LLANTAS Y MOTOREDUCTO | \$90.000 |
| 6 | ELEMENTOS DE LIMPIEZ Y ESTETICA | \$65.000 |
| 3 | TORNILLERIA, CABLES Y ACCESORIOS | \$20.000 |
| TOTAL GASTOS | | \$414.000 |

| ITEM | DETALLE | VALOR |
|---------------------|-------------------------------------|------------------|
| 2 | BATERIA SECAS ESTACIONARIAS | \$142.763 |
| 1 | MOTORES | \$31.725 |
| 5 | REPUESTOS ELECTRICOS | \$15.863 |
| 3 | REPUESTOS CONTROL REMOTO FUTABA | \$25.380 |
| 4 | SERVICIO TALLER METAL-MECANICA | \$9.518 |
| 5 | PAGO ENERGIA TALLER CASA | \$21.150 |
| 3 | GASTOS TALLER CONSUMIBLES | \$6.345 |
| 1 | MANTENIMIENTO LLANTAS Y MOTOREDUCTO | \$95.175 |
| 6 | ELEMENTOS DE LIMPIEZ Y ESTETICA | \$68.738 |
| 3 | TORNILLERIA, CABLES Y ACCESORIOS | \$21.150 |
| TOTAL GASTOS | | \$437.805 |

1. IPC. Variación mensual y anual.

Total nacional (2009 - 2017)

2009 - 2017 (Diciembre)

| Años | Variación % | | | Años | Variación % | | |
|------|-------------|-------|------|-------------|-------------|-------------|-------------|
| | Mensual | Anual | | | Mensual | Anual | |
| 2009 | 0,08 | 2,00 | 2,00 | 2015 | 0,62 | 6,77 | 6,77 |
| 2010 | 0,65 | 3,17 | 3,17 | 2016 | 0,42 | 5,75 | 5,75 |
| 2011 | 0,42 | 3,73 | 3,73 | 2017 | 0,38 | 4,09 | 4,09 |
| 2012 | 0,09 | 2,44 | 2,44 | | | | |
| 2013 | 0,26 | 1,94 | 1,94 | | | | |
| 2014 | 0,27 | 3,66 | 3,66 | | | | |

Fuente: DANE.

Nota: La diferencia en la suma de las variables, obedece al sistema de aproximación y redondeo.

Actualizado el 5 de enero de 2018



Brunal Abogados <juridico@brunalabogados.com>

Proyección de ingresos a Junio 30 de 2017 LITTLE DRIVERS

Brunal Abogados & Asociados <brunalabogados@gmail.com>

26 de marzo de 2019, 09:56

Para: Heidy Ramírez Daccach <hramirez@salazarramirez.com>, SALAZAR RAMIREZ <contacto@salazarramirez.com>

Estimada Heidy, buenos días:

De manera atenta, te reenvío el último mensaje del señor Andrés Yuseth Erazo, mediante el cual nos remite en adjunto información relevante para la proyección de utilidades y estimaciones que se están realizando.

Agradezco tu amable atención. Quedo atenta a tu respuesta.

Saludos,

[Texto citado oculto]

2 archivos adjuntos



INFORME ESTADOS DE RESULTADOS AÑOS 2014,2015 PRIMER SEMESTRE 2016.pdf

515K



ASIENTOS CONTABLES-ANDRES YUSETH ERAZO BRAVO (3).xlsx

186K



Caso | Andrés Yuseth Erazo Bravo

Brunal Abogados & Asociados <brunalabogados@gmail.com>

5 de abril de 2019, 10:18

Para: ANDRES YUSETH ERAZO BRAVO <andrel013@hotmail.com>

CC: HEIDY RAMIREZ DACCACH <hramirez.abogados@gmail.com>, Heidy Ramírez Daccach <hramirez@salazarramirez.com>, SALAZAR RAMIREZ <contacto@salazarramirez.com>

Estimado Andrés Yuseth, buenos días:

De acuerdo a lo conversado, me permito enviar en adjunto la proyección de utilidades futuras que elaboró la abogada para la reclamación. En este momento ella tiene pendiente entregarnos la comunicación escrita por medio de la cual se requiera al Centro Comercial para que concilie la suma que se estime pertinente por los daños y perjuicios ocasionados con la terminación de los contratos y el acoso administrativo; tan pronto recibamos dicha comunicación la enviaremos al Centro Comercial.

Agradezco tu amable atención.

Saludos,

----- Forwarded message -----

De: **SALAZAR RAMIREZ** <contacto@salazarramirez.com>

Date: vie., 22 mar. 2019 a las 13:58

Subject: Documentos

To: Brunal Abogados & Asociados <brunalabogados@gmail.com>

Buenas tardes,

Adjunto documentos solicitados.

Atentamente,

Alejandra Hurtado

WWW.SALAZARRAMIREZ.COM

***** AVISO LEGAL ***** Este mensaje es solamente para la persona a la que va dirigido. Puede contener información confidencial o legalmente protegida. No hay renuncia a la confidencialidad o privilegio por cualquier transmisión mala/errónea. Si usted ha recibido este mensaje por error, le rogamos que borre de su sistema inmediatamente el mensaje así como todas sus copias, destruya todas las copias del mismo de su disco duro y notifique al remitente. No debe, directa o indirectamente, usar, revelar, distribuir, imprimir o copiar ninguna de las partes de este mensaje si no es usted el destinatario. Cualquier opinión expresada en este mensaje proviene del remitente, excepto cuando el mensaje establezca lo contrario y el remitente este autorizado para establecer que dichas opiniones provienen de Salazar Ramírez Abogados. Notese que el correo electrónico vía Internet no permite asegurar ni la confidencialidad de los mensajes que se transmiten ni la correcta recepción de los mismos. En el caso de que el destinatario de este mensaje no consintiera la utilización del correo electrónico vía Internet, rogamos lo ponga en nuestro conocimiento de manera inmediata.

***** DISCLAIMER ***** This message is intended exclusively for the named person. It may contain confidential, proprietary or legally privileged information. No confidentiality or privilege is waived or lost by any mistransmission. If you receive this message in error, please immediately delete it and all copies of it from your system, destroy any hard copies of it and notify the sender. You must not, directly or indirectly, use, disclose, distribute, print, or copy any part of this message if you are not the intended recipient. Any views expressed in this message are those of the individual sender, except where the message states otherwise and the sender is authorised to state them to be the views of Salazar Ramírez Abogados. Please note that internet e-mail neither guarantees the confidentiality nor the proper receipt of the message sent. If the addressee of this message does not consent to the use of internet e-mail, please communicate it to us immediately.

--

Alejandro Hernández Banguero :: Asociado

Brunal Abogados & Asociados :: Cra 4 # 10-44 Oficina 906 :: Cali, Colombia



tel: (57 2) 397.6163 / 396.1832 cel: (57) 301.746.3039 / 300.300.9859

e-mail: juridico1@brunalabogados.com web: www.brunalabogados.com

 **ANALISIS RETORNO DE UTILIDADES LITTLE DRIVERS - ANALISIS.pdf**
50K

PROYECCIÓN UTILIDADES FUTURAS ANDRES YUSETH ERASO LITTE DRIVERS ANEXO DIAGNOSTICO LEGAL

A. CONSIDERANDO EL PERJUICIO RECIBIDO POR LA FINALIZACIÓN ANTICIPADA DEL CONTRATO SE PROCEDE A REALIZAR ANÁLISIS DE VALOR CON LOS SIGUIENTES PARÁMETROS DE CÁLCULO.

1. EL CRECIMIENTO POBLACIONAL DEL CENTRO COMERCIAL DESDE 2010 Y PROYECTADO HASTA 2020 MUESTRA LO SIGUIENTE

| AÑO | POBLACIÓN | CRECIMIENTO | TASA DE CRECIMIENTO |
|------|-----------|-------------|---------------------|
| 2010 | 107.730 | | |
| 2017 | 124.586 | 16.856 | 15,65% |
| 2020 | 132.540 | 7.954 | 6,38% |

DEL AÑO 2010 AL 2017 LA POBLACIÓN CRECIÓ UN 15.65% EN 7 AÑOS Y SE ESPERA QUE EN TRES AÑOS HASTA EL 2020 SE CRESCA UN 6.38%, DE ESTO SE PUEDE INFERIR ENTONCES QUE EL CRECIMIENTO POBLACIONAL PROMEDIO ANUAL ES DE 2481 PERSONAS , QUE A SU VEZ SIGNIFICA EL 2.30% DE CRECIMIENTO ANUAL.

2. EL SEGUNDO SEMESTRE ES SIEMPRE EL PUNTO MÁXIMO DE MOVIMIENTO DE LA ECONOMIA DONDE LAS VENTAS SE INCREMENTAN EN UN 15% VS EL SEMESTRE ANTERIOR

3. EL INCREMENTO DE PRECIOS PARA EL 2017 ESTÁ DEFINIDO EN UN 8%

| | B. ESTADO DE RESULTADOS INTEGRALES PROYECTADOS | | | | | |
|---|--|----------------|----------------------|----------------|-------------------|----------------|
| | ENERO -JUNIO 2016 | % VENTA | JULIO-DICIEMBRE 2016 | % VENTA | ENERO -JUNIO 2017 | % VENTA |
| INGRESOS | 23.206.000 | 100,00% | 26.686.900 | 100,00% | 25.638.917 | 100,00% |
| SERVICIOS TECNICOS | 387.500 | 1,67% | 445.625 | 1,67% | 428.126 | 1,67% |
| MANTENIMIENTO DE VEHICULOS | 722.755 | 3,11% | 831.168 | 3,11% | 798.529 | 3,11% |
| COMPRA Y RECARGA DE BATERIAS | 1.240.250 | 5,34% | 1.426.288 | 5,34% | 1.370.278 | 5,34% |
| COMPR DE REPUESTOS E INSUMOS V | 1.137.891 | 4,90% | 1.137.891 | 4,26% | 1.137.891 | 4,44% |
| SERVICIO MOBIL | 365.800 | 1,58% | 365.800 | 1,37% | 365.800 | 1,43% |
| INSTALACIONES ELECTRICAS | 1.118.290 | 4,82% | 1.118.290 | 4,19% | 1.118.290 | 4,36% |
| TOTAL COSTO PRESTACIÓN DE SERVICIO | 4.972.486 | 21,43% | 5.325.062 | 19,95% | 5.218.913 | 20,36% |
| UTILIDAD BRUTA | 18.233.514 | 78,57% | 21.361.838 | 80,05% | 20.420.004 | 79,64% |
| GASTOS DE PERSONAL | 4.772.100 | 20,56% | 4.772.100 | 17,88% | 4.772.100 | 18,61% |
| TRANSPORTE | 259.900 | 1,12% | 298.885 | 1,12% | 287.148 | 1,12% |
| ARRENDAMIENTO BODEGA | 1.752.500 | 7,55% | 1.752.500 | 6,57% | 1.752.500 | 6,84% |
| ELEMENTOS DE ASEO Y CAFETERIA | 320.455 | 1,38% | 368.523 | 1,38% | 354.052 | 1,38% |
| GASTOS DE ALIMENTACIÓN | 132.313 | 0,57% | 152.160 | 0,57% | 146.185 | 0,57% |
| SERVICIOS PUBLICOS | 292.289 | 1,26% | 336.132 | 1,26% | 322.933 | 1,26% |
| ARRENDAMIENTO ZONAS COMUNES | 955.909 | 4,12% | 955.909 | 3,58% | 955.909 | 3,73% |
| TOTAL GASTOS OPERACIONALES | 8.485.466 | 36,57% | 8.636.210 | 32,36% | 8.590.826 | 33,51% |
| UTILIDAD ANTES DE IMPUESTOS | 9.748.048 | 42,01% | 12.725.629 | 47,68% | 11.829.178 | 46,14% |
| TOTAL UTILIDADES ACUMULADAS | 24.554.807 | | | | | |

C. UTILIDADES ACUMULADAS DEJADAS DE RECIBIR POR INCUMPLIMIENTO EN PRORROGA DESDE JUNIO DEL 2016 HASTA JUNIO 2017

1. LAS UTILIDADES ACUMULADAS DEL AÑO DEJADO DE FACTURAR ASCIENDEN A \$24.554.807

2. AL MOMENTO DE LA INDEMNIZACIÓN A SU VEZ SE DEBEN DE RECONOCER EL VALOR DEL DINERO EN EL TIEMPO DESDE JUNIO DE 2017 A LA FECHA PARA LO CUAL UTILIZAREMOS EN EL CALCULO LA TASA DE USURA VIGENTE A MARZO 2019, RESULTANDO EL SIGUIENTE CALCULO:

| | | |
|----------------------------|-----------|-------------------|
| VALOR PASADO | \$ | 24.554.807 |
| TASA DE INTERES ANUAL | | 29,06% |
| PERIODOS | | 1,75 |
| INTERESES ADEUDADOS | \$ | 13.817.855 |
| VALOR PRESENTE | \$ | 38.372.662 |

D. CONCLUSIÓN

1. EL CENTRO COMERCIAL DEBE RECONOCER EL VALOR DE LAS UTILIDADES CORRESPONDIENTES AL AÑO QUE NO PERMITIÓ LAS ACTIVIDADES Y ADEMÁS LOS INTERESES DEL TIEMPO TRANSCURRIDO DESDE LA OPORTUNIDAD DE REALIZACIÓN DE DICHAS ACTIVIDADES HASTA LA FECHA, LO QUE SUMA UN TOTAL DE \$38.372.662 PESOS MONEDA NACIONAL CORRIENTE

CONCEPTO EMITIDO POR:

LUIS GIOVANNY ALVAREZ MALDONADO
CONTADOR PUBLICO: TP 235892-T



Brunal Abogados <juridico@brunalabogados.com>

Solicitud C.C. Alfaguara | Andrés Yuseth Erazo Bravo

Brunal Abogados & Asociados <brunalabogados@gmail.com>
Para: ANDRES YUSETH ERAZO BRAVO <andrel013@hotmail.com>

29 de mayo de 2019, 15:53

Estimado Andrés Yuseth, buenas tardes:

De manera atenta, te envío en adjunto la solicitud que vamos a presentar ante el Centro Comercial Alfaguara para tu revisión y comentarios. Si estás de acuerdo con la misma, te pido por favor nos la remitas firmada para poder radicarla en el centro comercial.

Por nuestra parte, también vamos a remitir una comunicación al Centro Comercial, mediante la cual se les invita a solucionar la controversia mediante una negociación directa en nuestra oficina.

Agradezco tu amable atención. Quedo atento a tus comentarios.

Saludos,

--

Alejandro Hernández Banguero :: Asociado

Brunal Abogados & Asociados :: Cra 4 # 10-44 Oficina 906 :: Cali, Colombia



tel: (57 2) 397.6163 / 396.1832 cel: (57) 301.746.3039 / 300.300.9859

e-mail: juridico1@brunalabogados.com web: www.brunalabogados.com



RECLAMACIÓN - Centro Comercial Alfaguara.pdf
363K

Viviana Bernal



Las buenas relaciones laborales son indispensables para las empresa y sus trabajadores

☑ Revisa, actualiza y mejora:

+ Contratos la laborales.

+ Condiciones en el trabajo.

☑ Demandas laborales ante juez.

☑ Procesos ante el Ministerio de Trabajo.

☑ Capacitaciones para la mejora de los procesos y las relaciones laborales.

Agenda tu cita a continuación con Exjuez Laboral:

[Whatsapp aquí](#)

Roccy Latorre



El incumplimiento de los contratos o obligaciones son definidos por un juez

☑ Revisa tus casos de incumplimiento de:

- + Contratos de arrendamientos.
- + Contratos de compraventa.

☑ Realiza procesos de cobros ejecutivos.

☑ Soluciona disputas que tengan que ver con tus bienes.

☑ Logra la mejor representación de tu caso.

Agenda tu cita a continuación con un Exjuez Civil:

[Whatsapp aquí](#)

brunalabogados.com/isabel-munoz/

www.contraloria.go... Catálogo - Universi... La fiducia mercantil... Excel and docx file...

b brunal abogados

Servicios **Abogados** Constitución de

Isabel Muñoz



b brunal abogados

Servicios **Abogados** Constitución

L OS DERECHOS LABORALES Y PENSIONALES DE LAS PERSONAS TIENEN SUMA IMPORTANCIA EN COLOMBIA.

Abogada de la Universidad San Buenaventura, Especialista en Seguridad Social de la Universidad Javeriana, Magister en Derecho Internacional de la Empresa de la Universidad de Barcelona. Con más de 9 años de experiencia profesional, ha sido abogada laboral de las principales empresas del Valle del Cauca y defensora de los derechos laborales de las personas.

FORMACIÓN ACADÉMICA

Universidad: Universidad San Buenaventura
Programa: Derecho
Título: Abogada
Año: 2008

Universidad: Universidad Javeriana
Programa: Especialización en Seguridad Social
Título: Especialista en Seguridad Social
Año: 2012

Universidad: Universidad de Barcelona
Programa: Maestría en Derecho Internacional de la Empresa
Título: Magister en Derecho Internacional de la Empresa
Año: 2014

MEMBRESIA

Miembro del Colegio de Abogados San Buenaventura.

brunalabogados.com/saulo-garcia/

www.contraloria.go... Catálogo - Universi... La fiducia mercantil... Excel and docx file.

[Servicios](#) [Abogados](#) [Constitución c](#)

Saulo García



brunalabogados.com/saulo-garcia/

www.contraloria.go... Catálogo - Universi... La fiducia mercantil... Excel and docx file

[Servicios](#) [Abogados](#) [Constitución](#)

L UCHARÉ PARA PROTEGER SUS DERECHOS LEGALES.

Abogado de la universidad libre, cursando Maestría en Derecho médico en la universidad Externado de Colombia y profesional en Enfermería; con experiencia de trabajo jurídico y asistencial en alta complejidad, calidad científica, técnica y humanística que me posicionan como experto en salud de acuerdo a los nuevos modelos de atención y la normatividad vigente.

Cuento con capacidad de liderazgo; con experticia para realizar representación y asesorías legales, jurídicas en los litigios pertinentes al campo de la salud, tanto para personas naturales como para profesionales de salud.

FORMACIÓN ACADÉMICA

Universidad: Universidad libre

Programa: Derecho

Título: Abogado



Brunal Abogados & Asociados <brunalabogados@gmail.com>

Respuesta comunicado Whatsapp

3 mensajes

Alexandra Brunal <abrunal@brunalabogados.com>
Para: gerencia@ramirezdaccach.com, brunalabogados@gmail.com

9 de octubre de 2019, 14:06

Buenas tardes Heidy,

1. Que bueno que tu cliente te haya confirmado que él está al tanto de todo.
2. La copia del expediente se pedirá la próxima semana y de igual forma, cómo lo hablamos por teléfono, el estado actual del proceso es que se encuentra programada una audiencia para el 14 de noviembre de 2019. Adjunto auto.
3. La facturación y el cobro se encuentra a tu cargo, lo que recuerdo es que la factura quedó mal porque se le cobró cómo empresa y no cómo persona natural, esto es lo que recuerdo, puedo estar infinitamente equivocada porque no tengo formación contable y cómo no soy quien factura desconozco la forma en que se han cobrado los honorarios, además no se que decisión tomaría tu contador si anular, modificar o cambiar la factura y él es quien deberá aclarar este punto no yo, además de decir cómo se va a facturar el resto de los honorarios. Quedo atenta a que me confirmes.
4. A Mario se le debe hacer una facturación por una diligencia en la Cámara de Comercio por la suma de \$373.000 + IVA.

Quedo atenta a cualquier solicitud adicional por este medio, celular, números fijos, personalmente. Todas serán atendidas.

Saludos.

 **auto por medio del cual se fija audiencia.pdf**
411K

Brunal Abogados & Asociados <brunalabogados@gmail.com>
Para: gerencia@ramirezdaccach.com

9 de octubre de 2019, 14:13

Buenas tardes Heidy,

Adicional a lo antes mencionado, me permito informarte que el informe se remitirá el día 15 de octubre de 2019.

[El texto citado está oculto]

--

Alexandra Brunal Obregón :: Abogada

Brunal Abogados & Asociados :: Cra 4 # 10-44 Oficina 906:: Cali, Colombia



tel: (57 2) 397.6163 / 396.1832 cel: (57) 300.300.9859 / 318.316.5321

e-mail: abrunal@brunalabogados.com web: www.brunalabogados.com

Heidy Ramirez <gerencia@ramirezdaccach.com>
Para: Alexandra Brunal <abrunal@brunalabogados.com>
Cc: brunalabogados@gmail.com

10 de octubre de 2019, 7:48

Buenas tardes,

Sobre la factura el asunto fue resuelto al interior de mi empresa, con ello no se afectó a nadie.

Lo único que se hizo es que la persona a quien se le facturó (Mario) por ser persona natural No Se le hizo retención en la fuente.

Seguiremos facturando al cliente a través de la sociedad RAMÍREZ DACCACH ABOGADOS S.A.S.

Por favor, especificar y detallar qué trámite se le está cobrando para incluirlo en el concepto o descripción del servicio.

Atentamente,

HRD

[El texto citado está oculto]

--

HEIDY RAMIREZ DACCACH
RAMIREZ DACCACH ABOGADOS S.A.S.

INFORME SECRETARIAL.- A despacho del señor Juez el presente proceso informando que la Dra. HELENA ISAZA LEON, apoderada de la señora DANIELLA SARDI BLUM, contestó de la demanda, dentro del término de ley. Sírvase proveer.

KATHERINE GOMEZ
Secretaria

RAMA JUDICIAL



JUZGADO TRECE DE FAMILIA DEL CIRCUITO DE ORALIDAD

AUTO No. 2094

Santiago de Cali, Treinta (30) de septiembre de dos mil Diecinueve (2019)

Rad. 2019-0226
DEMANDANTE: MARIO JUNIOR ANGULO MOSQUERA
DEMANDADO: DANIELLA SARDI BLUM
PROCESO: REGULACION DE CUOTA ALIMENTARIA

En virtud del informe secretarial que antecede, se fijara fecha para llevar a cabo Audiencia Inicial de conformidad con el artículo 392 del Código General del Proceso. Por lo anterior, el juzgado,

DISPONE:

- 1. **TENER** por contestada la presente demanda.
- 2. **CITAR** a las PARTES para realizar interrogatorio que hará el Juez en audiencia, y en la cual se realizaran y practicaran las actividades previstas en los artículos 372 y 373 del C.G.P.

3. **ABRASE** el presente proceso a pruebas:

A. PRUEBAS PARTE DEMANDANTE:

DOCUMENTALES: Téngase como prueba documental en el valor probatorio que le asigna la Ley, a todos y cada uno de los documentos allegados por la parte actora en la demanda que obran en el expediente, descritos desde el folio 3 hasta el 27 del cuaderno principal.

TESTIMONIALES: Ordénese recibir las declaraciones de ANDREA DE ANGULO, ZULLY JIMENA TOSSE y ANDRES GALINDO.

B. PRUEBAS PARTE DEMANDADA:

DOCUMENTALES: Téngase como prueba documental en el valor probatorio que le asigna la Ley, a todos y cada uno de los documentos allegados por la parte actora en la demanda que obran en el expediente, descritos en desde el folio 66 al 77 del cuaderno principal.

TESTIMONIALES: Ordénese recibir las declaraciones de RODRIGO SANTACOLOMA PELAEZ y NATALIA RODRIGUEZ HOYOS.

4. PRUEBAS DE OFICIO:

- Oficiar a la comisaria Quinta de Familia - Casa de Justicia Siloe- a fin de que remitan copia autentica del acta de conciliación No. 02559-14 de noviembre 28 de 2014.

9. FIJAR fecha para llevar a cabo Audiencia Inicial de conformidad con el artículo 392 del Código General del Proceso, para el día 14 del mes de Noviembre de 2019 a las 11:00 am.

NOTIFIQUESE

HENRY CLAVIJO CORTES

Juez.-

JUZGADO TRECE DE FAMILIA DE CALI - VALLE

En estado No. 162 hoy notifico a las partes el auto que antecede (Art. 230 del C.G.P.).

Santiago de Cali 11 OCT 2019

KATHERINE GOMEZ
SECRETARIA



Brunal Abogados & Asociados <brunalabogados@gmail.com>

Saludos

1 mensaje

Brunal Abogados & Asociados <brunalabogados@gmail.com>
Para: contacto@salazarramirez.com, hramirez@salazarramirez.com

3 de noviembre de 2017, 15:59

Estimada Heidy,

Adjunto lo solicitado,

Un abrazo muy especial

--

Alexandra Brunal Obregón :: Abogada

Brunal Abogados & Asociados :: Cra 4 # 10-44 Oficina 906:: Cali, Colombia



tel: (57 2) 397.6163 / 396.1832 cel: (57) 300.300.9859 / 318.316.5321

e-mail: abrunal@brunalabogados.com web: www.brunalabogados.com

4 adjuntos

 **ANSIR VERA.pdf**
672K

 **Propuesta - ANSIR VERA.pdf**
668K

 **PROPUESTA ANSIR VERA .pdf**
165K

 **PROPUESTA ANSIR VERA .pdf**
165K

SERVICIO ASESORÍA EMPRESARIAL

ANZIR VERA SALAZAR
PROCESOS JUDICIALES
Propuestas de Servicios

I. NUESTRO ENTENDIMIENTO

1.1.El señor ANZIR VERA SALAZAR y sus hijos son es poseedores de 2.700 acciones de la Industria Colombiana de Puertas Manuales y Automáticas. INCOLPUERTAS S.A.S., lo que representa el 45% de la participación total.

1.2.JAN CRISTIAN VERA laboraba en INCOLPUERTAS S.A.S., quien es hijo de ANZIR y laboraba en INCOLPUERTAS, pudo constatar que el señor NELSON MUÑOZ DIAZ, en su calidad de gerente de INCOLPUERTAS S.A.S. realizó gestiones administrativas desleales frente a la compañía que él representa, al desviar la clientela de INCOLPUERTAS S.A.S. para que esta sea atendida en la empresa METAL MUÑOZ S.A.S. empresa donde el señor NELSON MUÑOZ tienen intereses patrimoniales. Dicho actuar está sustentado en correos electrónicos que se encuentran en poder de JAN CRISTIAN VERA.

1.3.Adicionalmente se evidencia que el señor NELSON MUÑOZ DIAZ, en su calidad de gerente de INCOLPUERTAS S.A.S., realizó operaciones financieras que iban en detrimento de los intereses patrimoniales de la empresa INCOLPUERTAS S.A.S. cuyas pruebas documentales sirvieron de soporte para la demanda que actualmente cursa en la Superintendencia de Sociedades en contra de la sociedad INCOLPUERTAS S.A.S. y los señores CARLOS MUÑOZ DIAZ, NELSON MUÑOZ DIAZ.

1.4 La liquidación y la indemnización de los contratos laborales de los señores ANZIR VERA SALAZAR, JAN CRISTIAN VERA y ALEXANDRA VERA, no fue entregada el día de la desvinculación de los cargos ejercidos por estos en la empresa INCOLPUERTAS S.A.S.

II. OBJETO DE LA PROPUESTA

Derecho Societario: Proyectar, promover, atender la Acción de Competencia Desleal por la desviación de la clientela, ante la Superintendencia de Industria y Comercio, dentro de los términos legales y llevarla hasta sentencia en última instancia que no sea susceptible de recursos de ley; contra la SOCIEDAD INDUSTRIA COLOMBIANA DE PUERTAS MANUALES Y AUTOMATICAS S.A.S. (INCOLPUERTAS S.A.S.), NELSON MUÑOZ DÍAZ Y CARLOS MUÑOZ DÍAZ, para que se reconozca que el demandado incurrió en actos de explotación de la reputación ajena y desorganización comercial y desviación de la clientela y el pago de los perjuicios producidos con ocasión a los actos antes mencionados, entre ellos el daño emergente, lucro cesante o todas las gestiones necesarias dentro de la acción antes mencionada para obtener un acuerdo de conciliación judicial. .

Derecho Laboral: iniciar proceso ante la jurisdicción laboral en búsqueda del reconocimiento de las acreencias laborales de los señores ANZIR VERA SALAZAR, JAN CRISTIAN VERA y ALEXANDRA VERA.

SERVICIO ASESORÍA EMPRESARIAL

III. BENEFICIOS DE LA ASESORÍA

1. Proyectar todas las actuaciones necesarias dentro de los procesos indicados anteriormente y con ajuste a los términos de ley y los determinados por los operadores de la justicia.
2. Realizar todas las actuaciones necesarias para el adecuado y diligente cumplimiento de su gestión.
3. Responder por el correcto manejo de los documentos entregados garantizando su seguridad y archivos adecuados así como que la destinación y utilización de los mismos sea única y exclusivamente para los fines encomendados.
4. Proteger la información confidencial entregada ya sea documentación, evitando en todo momento la divulgación o entrega a terceros.
5. Comunicar inmediatamente y por escrito, cualquier evento que se presente en el curso de la gestión extrajudicial o judicial que implique un conflicto de intereses.
6. Atender las auditorías encaminadas a evaluar el cumplimiento en las citaciones y requerimientos judiciales dentro del proceso jurídico encomendado.

IV. HONORARIOS

Derecho Societario: VEINTE MILLONES DE PESOS M/CTE (\$20.000.000), pagaderos a la presentación de la demanda. Por concepto de prima de éxito, un monto equivalente al 15% del valor total de la condena a favor del CLIENTE, la cual solo se hará exigible dentro de los DIEZ (10) días siguientes a la sentencia de la que pueda deducirse que la acción fue exitosa para EL CLIENTE.

Derecho Laboral: DOS MILLONES DE PESOS M/CTE (\$2.000.000), pagaderos a la presentación de la demanda. Por concepto de prima de éxito, un monto equivalente al 30% del valor total de la condena a favor del CLIENTE, la cual solo se hará exigible dentro de los DIEZ (10) días siguientes a la sentencia de la que pueda deducirse que la acción fue exitosa para EL CLIENTE.

SERVICIO ASESORÍA EMPRESARIAL

Todos los valores contemplados se les deben agregar el IVA y los gastos del proceso tales como copias, aranceles judiciales, desgloses, pólizas de seguro, notificaciones, gastos de transporte para el traslado del Despacho en diligencias como inspecciones, secuestros, entre otros y en general todas aquellas que requieran una erogación para su práctica.

Los honorarios deberán consignarse con la aceptación de la presente propuesta a la cuenta de ahorros No. 75246576246 de Bancolombia, a nombre de la empresa Titular BRUNAL ABOGADOS & ASOCIADOS SAS identificada con NIT. 900.874.037 y el recibo de consignación deberá ser enviado a abrunal@brunalabogados.com para iniciar labores.

V. CONFIDENCIALIDAD

La propuesta objeto de este documento, al igual que toda la información en ella contenida, y los resultados e información del trabajo realizado por BRUNAL ABOGADOS & ASOCIADOS SAS en desarrollo de la aceptación de la misma por parte del CLIENTE están sujetos a estricta confidencialidad por parte del CLIENTE y de todos y cada uno de los miembros de su equipo de trabajo y asesores. Lo anterior en cuanto se conoce que en el transcurso de la asesoría, BRUNAL ABOGADOS & ASOCIADOS SAS aportará criterios técnico legales que no deben darse a conocer a terceros.

De igual manera, toda la información que sea suministrada por el CLIENTE a BRUNAL ABOGADOS & ASOCIADOS SAS con ocasión de esta propuesta y en desarrollo del trabajo objeto de la misma, estará sujeta a estricta confidencialidad por parte de la firma, y de todos y cada uno de los miembros y asesores.

SERVICIO ASESORÍA EMPRESARIAL

VI. EQUIPO DE TRABAJO

Manuel Brunal Álvarez – Abogado socio, se ha desempeñado exitosamente en diferentes áreas del sector público y privado, siendo asesor jurídico en el Ministerio de Hacienda, desempeñándose al interior de la rama judicial como Juez del Circuito, así como también ejerciendo el rol de Fiscal en la Procuraduría General de la Nación. Conjuéz durante ocho (8) años de la Sala Laboral del Tribunal Superior del Distrito de Montería. De igual forma, se destaca su trayectoria como abogado litigante que ha ejercido principalmente en el campo del Derecho de Familia, Laboral y Contencioso Administrativo. Lo anterior aunado con la práctica de la docencia universitaria

Alexandra Brunal Obregón – Abogada socia, egresada de la Pontificia Universidad Javeriana, Especialista en Derecho Comercial de la misma universidad, Especialista en Derecho Contencioso Administrativo de la Universidad Externado de Colombia. Ha participado como Abogada asesora de empresas en procesos complejos de reestructuración y transformación empresarial, brindando asesoría permanente a diferentes empresas. Igualmente ha desarrollado con éxito el ejercicio profesional en el campo del litigio en el área de lo contencioso administrativo y laboral.

Heidy Ramírez Daccach - Abogada asociada, ha asesorado diferentes clientes del sector público y privado en materia de contratación, se ha desempeñado como Coordinadora de contratos de los XVIII Juegos Deportivos Nacionales, de los II Juegos Paralímpicos Nacionales y Directora jurídica de la Consejería de Paz de Santiago de Cali, entre otras. Heidy ha sido asesora técnica jurídica de la UCM – Gerencia del Crédito No. 1087 del Banco Interamericano de Desarrollo. BID, miembro de junta directiva y jefe de Área jurídica de empresa multinacional Ingredion Colombia y funcionaria judicial ante del Tribunal Contencioso Administrativo del Valle del Cauca y ha participado en redacción y preparación de disposiciones normativas tanto de orden legal como reglamentario en el Comisión quinta del Senado de la República de Colombia.

Deseamos agradecerle la confianza depositada en nuestra firma y esperamos recibir sus comentarios o la aceptación de esta propuesta por esta misma vía .

Cualquier aclaración al respecto, con gusto será suministrada.

Cordialmente,

Alexandra Brunal Obregón :: Gerente
Brunal Abogados & Asociados SAS::



Derecho de petición de información | Proceso disciplinario No. 76-001-11-02-000-2019-01259-00

1 mensaje

Brunal Abogados <juridico@brunalabogados.com>
Para: contactenos@ccalfaguara.com

27 de julio de 2021, 22:40

Santiago de Cali, 27 de julio de 2021

Señores

CENTRO COMERCIAL ALFAGUARA P.H.

NIT 805.008.686-9

Representante legal **LEYDI VIVIANA ÁLVAREZ VALENCIA** (o quien haga sus veces)

Calle 2 No. 22 – 175

Tel.: (57) (2) 516 43 80 – 516 43 82

Jamundí, Colombia

ASUNTO: DERECHO DE PETICIÓN DE INFORMACIÓN

Cordial saludo:

ALEXANDRA NAYIBE BRUNAL OBREGÓN, mayor de edad y domiciliada en Cali (Valle), identificada con C.C. No. 1.067.847.529 de Montería (Córdoba), abogada en ejercicio portadora de la T.P. No. 186.807 del C.S.J., actuando en calidad de representante legal de la sociedad **BRUNAL ABOGADOS & ASOCIADOS S.A.S.**, sociedad comercial legalmente constituida, domiciliada en Cali (Valle), identificada con el NIT 900.874.037-7, por medio de este escrito presento ante ustedes DERECHO DE PETICIÓN DE INFORMACIÓN, de conformidad con el artículo 23 de la Constitución Política. En este sentido, les solicito lo siguiente: Se sirvan expedir certificación con destino al CONSEJO SECCIONAL DE LA JUDICATURA DEL VALLE DEL CAUCA - SALA JURISDICCIONAL DISCIPLINARIA (Correos: des02csdjvalle@cendoj.ramajudicial.gov.co y ssdisvalle@cendoj.ramajudicial.gov.co), dentro del Proceso Disciplinario promovido por **ANDRÉS YUSETH ERAZO BRAVO** contra **BRUNAL ABOGADOS & ASOCIADOS S.A.S.** y **SALAZAR RAMÍREZ ABOGADOS**, bajo la Radicación No. 76-001-11-02-000-2019-01259-00, con el fin de indicar que la firma **BRUNAL ABOGADOS & ASOCIADOS S.A.S.** o alguno de sus abogados nunca ha asesorado, patrocinado o representado legalmente al **CENTRO COMERCIAL ALFAGUARA P.H.** en defensa de sus intereses en ningún asunto administrativo, legal, judicial, jurisdiccional o de cualquier otra índole. Lo anterior, teniendo en cuenta que la firma de abogados que represento ha sido acusada de estar asesorando simultáneamente intereses contrapuestos del **CENTRO COMERCIAL ALFAGUARA P.H.** y del señor **ANDRÉS YUSETH ERAZO BRAVO**, identificado con C.C. No. 16.834.337, debido a un conflicto contractual surgido con ocasión de los contratos de arrendamiento y concesión que fueron terminados y de los cuales se beneficiaba el establecimiento LITTLE DRIVERS, de propiedad del mencionado señor, en el **CENTRO COMERCIAL ALFAGUARA P.H.**

Fundamento mi petición en el artículo 23 de la Constitución Política y en la Ley 1755 de 2015, “[por medio de la cual se regula el Derecho Fundamental de Petición y se sustituye un título del Código de Procedimiento Administrativo y de lo Contencioso Administrativo”.

Notificaciones: A efectos de cualquier tipo de notificación, recibiré correspondencia escrita en la Av. 4 Nte. # 6N - 67 Ofic. 310 del Edificio Torre Empresarial Siglo XXI en Cali (Valle). Celulares: 301 746 3039 – 300 300 9859. Correos: abrunal@brunalabogados.com y juridico@brunalabogados.com.

Atentamente,

--

Alexandra Brunal Obregón :: Abogada

Brunal Abogados & Asociados :: Av. 4 Nte. # 6N - 67 Ofic. 310 del Edificio Torre Empresarial Siglo XXI :: Cali, Colombia

 **brunal abogados**

tel: (57 2) 397.6163 / 396.1832 cel: (57) 301 746 30 39 / 300 300 98 59

e-mail: juridico@brunalabogados.com web: www.brunalabogados.com

 **Derecho de Petición - Alfaguara.pdf**

60K

Santiago de Cali, 27 de julio de 2021

Señores

CENTRO COMERCIAL ALFAGUARA P.H.

NIT 805.008.686-9

Representante legal **LEYDI VIVIANA ÁLVAREZ VALENCIA** (o quien haga sus veces)

Calle 2 No. 22 – 175

Tel.: (57) (2) 516 43 80 – 516 43 82

Jamundí, Colombia

ASUNTO: DERECHO DE PETICIÓN DE INFORMACIÓN

Cordial saludo:

ALEXANDRA NAYIBE BRUNAL OBREGÓN, mayor de edad y domiciliada en Cali (Valle), identificada con C.C. No. 1.067.847.529 de Montería (Córdoba), abogada en ejercicio portadora de la T.P. No. 186.807 del C.S.J., actuando en calidad de representante legal de la sociedad **BRUNAL ABOGADOS & ASOCIADOS S.A.S.**, sociedad comercial legalmente constituida, domiciliada en Cali (Valle), identificada con el NIT 900.874.037-7, por medio de este escrito presento ante ustedes DERECHO DE PETICIÓN DE INFORMACIÓN, de conformidad con el artículo 23 de la Constitución Política. En este sentido, les solicito lo siguiente: Se sirvan expedir certificación con destino al CONSEJO SECCIONAL DE LA JUDICATURA DEL VALLE DEL CAUCA - SALA JURISDICCIONAL DISCIPLINARIA (Correos: des02csdjvalle@cendoj.ramajudicial.gov.co y ssdisvalle@cendoj.ramajudicial.gov.co), dentro del Proceso Disciplinario promovido por **ANDRÉS YUETH ERAZO BRAVO** contra **BRUNAL ABOGADOS & ASOCIADOS S.A.S.** y **SALAZAR RAMÍREZ ABOGADOS**, bajo la Radicación No. 76-001-11-02-000-2019-01259-00, con el fin de indicar que la firma **BRUNAL ABOGADOS & ASOCIADOS S.A.S.** o alguno de sus abogados nunca ha asesorado, patrocinado o representado legalmente al **CENTRO COMERCIAL ALFAGUARA P.H.** en defensa de sus intereses en ningún asunto administrativo, legal, judicial, jurisdiccional o de cualquier otra índole. Lo anterior, teniendo en cuenta que la firma de abogados que represento ha sido acusada de estar asesorando simultáneamente intereses contrapuestos del **CENTRO COMERCIAL ALFAGUARA P.H.** y del señor **ANDRÉS YUETH ERAZO BRAVO**, identificado con C.C. No. 16.834.337, debido a un conflicto contractual surgido con ocasión de los contratos de arrendamiento y concesión que fueron terminados y de los cuales se beneficiaba el establecimiento LITTLE DRIVERS, de propiedad del mencionado señor, en el **CENTRO COMERCIAL ALFAGUARA P.H.**

Fundamento mi petición en el artículo 23 de la Constitución Política y en la Ley 1755 de 2015, “[por medio de la cual se regula el Derecho Fundamental de Petición y se sustituye un título del Código de Procedimiento Administrativo y de lo Contencioso Administrativo”.

Notificaciones: A efectos de cualquier tipo de notificación, recibiré correspondencia escrita en la Av. 4 Nte. # 6N - 67 Ofic. 310 del Edificio Torre Empresarial Siglo XXI en Cali (Valle). Celulares: 301 746 3039 – 300 300 9859. Correos: abrunal@brunalabogados.com y juridico@brunalabogados.com

Atentamente,



ALEXANDRA NAYIBE BRUNAL OBREGÓN

C.C. No. 1.067.847.529 de Montería – Córdoba.

T.P. No. 186.807 del C.S.J.



Señores

**CONSEJO SECCIONAL DE LA JUDICATURA DEL VALLE DEL CAUCA
SALA JURISDICCIONAL DISCIPLINARIA**

E. S. D.

REFERENCIA: PROCESO DISCIPLINARIO PROMOVIDO POR ANDRÉS YUSETH ERAZO BRAVO **CONTRA** BRUNAL ABOGADOS & ASOCIADOS Y SALAZAR RAMÍREZ ABOGADOS
RADICACIÓN: 76-001-11-02-000-2019-01259-00
ASUNTO: ESCRITO APORTANDO PRUEBAS DOCUMENTALES PARA SUSTENTAR PRUEBA TESTIMONIAL

Cordial saludo:

DAVID ALEJANDRO HERNÁNDEZ BANGUERO, mayor de edad y domiciliado en Cali (Valle), identificado con C.C. No. 1.144.067.274 de Cali (Valle), actuando en mi propio nombre y en calidad de testigo dentro del proceso de la referencia, respetuosamente me permito presentar ante su despacho escrito aportando pruebas documentales que sustentan el testimonio que rendiré en audiencia, con el fin de que las mismas sean decretadas y practicadas.

PRUEBAS

Solcito amablemente se sirva decretar y practicar las siguientes pruebas que sustentan el testimonio que rendiré en audiencia:

Documentales:

1. **Certificado de Aportes de David Alejandro Hernández Banguero** expedido por Aportes en Línea, mediante el cual se demuestra que soy un trabajador dependiente de la firma BRUNAL ABOGADOS & ASOCIADOS S.A.S. desde el mes de agosto del año 2017, teniendo en cuenta que mis aportes por concepto de pensión, ARL, caja de compensación familiar y EPS son realizados por dicha empresa en calidad de empleador.
2. **Historia Laboral de David Alejandro Hernández Banguero** expedida por Aportes en Línea, por medio de la cual se demuestra que soy un trabajador dependiente de la firma BRUNAL ABOGADOS & ASOCIADOS S.A.S. desde el mes de agosto del año 2017, teniendo en cuenta que la consignación de mis cesantías al fondo de cesantías y mis aportes por concepto de pensión, ARL, caja de compensación familiar y EPS son realizados por dicha empresa en calidad de empleador.
3. **Certificado laboral expedido el 28 de julio de 2021** por María Teresa Pérez, Contadora Pública que presta sus servicios a la firma BRUNAL ABOGADOS &



ASOCIADOS S.A.S., por medio del cual se demuestra que soy trabajador dependiente de la mencionada firma.

4. **Certificado de Aportes de la abogada Alexandra** Nayibe Brunal Obregón expedido por **Aportes en Línea**, mediante el cual se demuestra que ella es una trabajadora dependiente de la firma BRUNAL ABOGADOS & ASOCIADOS S.A.S., teniendo en cuenta que sus aportes por concepto de pensión, ARL, caja de compensación familiar y EPS son realizados por dicha empresa en calidad de empleador desde el año 2017.
5. **Historia Laboral de la abogada Alexandra Nayibe** Brunal Obregón expedida por Aportes en Línea, por medio de la cual se demuestra que ella es una trabajadora dependiente de la firma BRUNAL ABOGADOS & ASOCIADOS S.A.S., teniendo en cuenta que la consignación de sus cesantías al fondo de cesantías y sus aportes por concepto de pensión, ARL, caja de compensación familiar y EPS son realizados por dicha empresa en calidad de empleador desde el año 2017.
6. Correo electrónico remitido el **21 de septiembre de 2018** por la Dra. Alexandra Brunal a la Dra. Heidy Ramírez, por medio del cual le pregunta si ella para esa época no tenía ningún tipo de impedimento, **conflicto de interés** o cualquier circunstancia que le impidiera intervenir en el caso entre el señor Andrés Yuseth Erazo y el Centro Comercial Alfaguara. Esto con el fin de demostrar que a la Dra. Heidy Ramírez se le preguntó expresamente si ella no tenía ningún tipo de impedimento, conflicto de interés o cualquier circunstancia que le impidiera intervenir en el caso mencionado.
7. Correo electrónico remitido el **24 de septiembre de 2018** por la Dra. Heidy Ramírez a la Dra. Alexandra Brunal, por medio del cual le **responde** que ella puede atender el caso como persona natural y no manifiesta tener algún tipo de impedimento, conflicto de interés o cualquier circunstancia que le impidiera intervenir en el caso entre el señor Andrés Yuseth Erazo y el Centro Comercial Alfaguara.
8. Correo electrónico remitido el **1 de octubre de 2018** por la Dra. Heidy Ramírez, por medio del cual ella, como persona natural, presenta a la firma BRUNAL ABOGADOS & ASOCIADOS S.A.S. su **propuesta de servicios legales** para elaborar un diagnóstico legal en relación con el caso entre el señor Andrés Yuseth Erazo y el Centro Comercial Alfaguara, cuyo alcance está contenido en la mencionada propuesta.
9. Propuesta de servicios legales presentada por la Dra. Heidy Ramírez a la firma BRUNAL ABOGADOS & ASOCIADOS S.A.S., mediante correo electrónico del 1 de octubre de 2018, al cual fue adjuntada. Esto con el fin de demostrar el alcance de la propuesta y que la misma fue presentada por la Dra. Heidy Ramírez como persona natural ante la firma BRUNAL ABOGADOS & ASOCIADOS S.A.S.
10. Correo electrónico remitido el **3 de agosto de 2021** por el Centro Comercial Alfaguara, por medio del cual **responde un derecho de petición** presentado por la firma BRUNAL ABOGADOS & ASOCIADOS S.A.S. el 27 de julio de 2021, mediante el cual se les preguntó si la firma BRUNAL ABOGADOS & ASOCIADOS S.A.S. o alguno de sus abogados alguna vez había asesorado, patrocinado o representado legalmente al CENTRO COMERCIAL ALFAGUARA P.H. en defensa de sus

intereses en algún asunto administrativo, legal, judicial, jurisdiccional o de cualquier otra índole.

11. Escrito de **respuesta expedido por el Centro Comercial Alfaguara el 3 de agosto de 2021**, frente al **derecho de petición radicado el 27 de julio de 2021** por BRUNAL ABOGADOS & ASOCIADOS S.A.S. En dicha respuesta el Centro Comercial manifiesta que nunca ha recibido asesoría o acompañamiento legal, ni representación extrajudicial, judicial y administrativa de algún tipo de la mencionada firma de abogados, a pesar de que desconoce la identidad de todos los abogados vinculados con la firma. Esto con el fin de demostrar que BRUNAL ABOGADOS & ASOCIADOS S.A.S. nunca ha asesorado, patrocinado o representado legalmente al CENTRO COMERCIAL ALFAGUARA P.H. en defensa de sus intereses en algún asunto administrativo, legal, judicial, jurisdiccional o de cualquier otra índole, incluidos los abogados y el personal de la referida firma.
12. **Política de tratamiento de datos Personales y Privacidad** de la firma BRUNAL ABOGADOS & ASOCIADOS S.A.S. Esto con el fin de acreditar que el tratamiento de los datos personales de los clientes es realizado por la firma en calidad de Responsable de la Información, en el marco de la Ley 1581 de 2012 y las normas que la complementan o adicionan. En esta política se observa que los datos recolectados por la compañía pueden ser compartidos con aliados u otras personas naturales o jurídicas vinculadas, con la finalidad de prestar los servicios contratados o aceptados por los clientes, cumplir con los estándares de calidad de los servicios, en virtud de la relación comercial que se tenga con el cliente respectivo. Por lo tanto la relación empresa-cliente no está regulada como tal por el secreto profesional que rige a los abogados sino por la Ley 1581 de 2012 o Ley de habeas data, como se indica en la Política de tratamiento de datos Personales y Privacidad de la firma BRUNAL ABOGADOS & ASOCIADOS S.A.S.

NOTIFICACIONES

Recibo notificaciones en la Av. 4 Nte. # 6N - 67 Ofic. 310 del Edificio Torre Empresarial Siglo XXI en Cali (Valle). Celulares: 317 386 9358 y 301 746 3039. Correos: david.hernandez8@hotmail.com y juridico@brunalabogados.com

Agradezco su amable atención al presente asunto.

Atentamente,

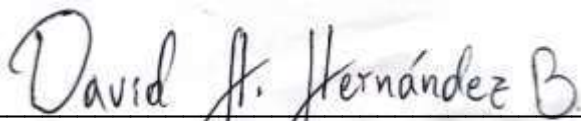

DAVID ALEJANDRO HERNÁNDEZ BANGUERO

C.C. No. 1.144.067.274 de Cali (Valle)

Se certifica que DAVID ALEJANDRO HERNANDEZ BANGUERO identificado(a) con CC 1144067274 realizó los siguientes aportes al Sistema de Seguridad Social:

BRUNAL ABOGADOS & ASOCIADOS S.A.S. NI 900874037

| Periodo | | Clave | | Planilla | | Novedades | | | | | | | | | | | | | | | | | |
|---------|---------|--------------------------|------------|----------|------------|-----------|-----|-----|-----|-----|------------|-----|-----|-----|-----|-----|-----|-----|-----|-----|-----|-----|--|
| Pensión | Salud | Pago | Planilla | Tipo | Fecha Pago | ing | ret | tde | tae | tdp | tap | vsp | cor | vst | sln | ige | lma | vac | avp | vct | irl | vip | |
| 2021-06 | 2021-07 | 1057148622 | 9422133593 | E | 2021-07-12 | | | | | | | | | | | | | | | | | | |
| Riesgo | | Administradora | | Días | Tarifa | IBC | | | | | Cotización | | | | | | | | | | | | |
| AFP | | COLPENSIONES | | 30 | 16% | \$908,526 | | | | | \$145,400 | | | | | | | | | | | | |
| ARL | | ARL SURA | | 30 | 0.522% | \$908,526 | | | | | \$4,800 | | | | | | | | | | | | |
| CCF | | COMFENALCO VALLE | | 30 | 4% | \$908,526 | | | | | \$36,400 | | | | | | | | | | | | |
| EPS | | EPS SURA (ANTES SUSALUD) | | 30 | 4% | \$908,526 | | | | | \$36,400 | | | | | | | | | | | | |
| Periodo | | Clave | | Planilla | | Novedades | | | | | | | | | | | | | | | | | |
| Pensión | Salud | Pago | Planilla | Tipo | Fecha Pago | ing | ret | tde | tae | tdp | tap | vsp | cor | vst | sln | ige | lma | vac | avp | vct | irl | vip | |
| 2021-05 | 2021-06 | 1019479042 | 9420923503 | E | 2021-06-10 | | | | | | | | | | | | | | | | | | |
| Riesgo | | Administradora | | Días | Tarifa | IBC | | | | | Cotización | | | | | | | | | | | | |
| AFP | | COLPENSIONES | | 30 | 16% | \$908,526 | | | | | \$145,400 | | | | | | | | | | | | |
| ARL | | ARL SURA | | 30 | 0.522% | \$908,526 | | | | | \$4,800 | | | | | | | | | | | | |
| CCF | | COMFENALCO VALLE | | 30 | 4% | \$908,526 | | | | | \$36,400 | | | | | | | | | | | | |
| EPS | | EPS SURA (ANTES SUSALUD) | | 30 | 4% | \$908,526 | | | | | \$36,400 | | | | | | | | | | | | |
| Periodo | | Clave | | Planilla | | Novedades | | | | | | | | | | | | | | | | | |
| Pensión | Salud | Pago | Planilla | Tipo | Fecha Pago | ing | ret | tde | tae | tdp | tap | vsp | cor | vst | sln | ige | lma | vac | avp | vct | irl | vip | |
| 2021-04 | 2021-05 | 986740915 | 9419750725 | E | 2021-05-11 | | | | | | | | | | | | | | | | | | |
| Riesgo | | Administradora | | Días | Tarifa | IBC | | | | | Cotización | | | | | | | | | | | | |
| AFP | | COLPENSIONES | | 30 | 16% | \$908,526 | | | | | \$145,400 | | | | | | | | | | | | |
| ARL | | ARL SURA | | 30 | 0.522% | \$908,526 | | | | | \$4,800 | | | | | | | | | | | | |
| CCF | | COMFENALCO VALLE | | 30 | 4% | \$908,526 | | | | | \$36,400 | | | | | | | | | | | | |
| EPS | | EPS SURA (ANTES SUSALUD) | | 30 | 4% | \$908,526 | | | | | \$36,400 | | | | | | | | | | | | |
| Periodo | | Clave | | Planilla | | Novedades | | | | | | | | | | | | | | | | | |
| Pensión | Salud | Pago | Planilla | Tipo | Fecha Pago | ing | ret | tde | tae | tdp | tap | vsp | cor | vst | sln | ige | lma | vac | avp | vct | irl | vip | |
| 2021-03 | 2021-04 | 955248060 | 9418598262 | E | 2021-04-13 | | | | | | | | | | | | | | | | | | |
| Riesgo | | Administradora | | Días | Tarifa | IBC | | | | | Cotización | | | | | | | | | | | | |
| AFP | | COLPENSIONES | | 30 | 16% | \$908,526 | | | | | \$145,400 | | | | | | | | | | | | |
| ARL | | ARL SURA | | 30 | 0.522% | \$908,526 | | | | | \$4,800 | | | | | | | | | | | | |
| CCF | | COMFENALCO VALLE | | 30 | 4% | \$908,526 | | | | | \$36,400 | | | | | | | | | | | | |
| EPS | | EPS SURA (ANTES SUSALUD) | | 30 | 4% | \$908,526 | | | | | \$36,400 | | | | | | | | | | | | |

BRUNAL ABOGADOS & ASOCIADOS S.A.S. NI 900874037

| Periodo | | Clave | | Planilla | | Novedades | | | | | | | | | | | | | | | | | |
|---------------|---------|--------------------------|------------|-------------|---------------|------------|-----|-----|-----|-----|-----|-------------------|-----|-----|-----|-----|-----|-----|-----|-----|-----|-----|--|
| Pensión | Salud | Pago | Planilla | Tipo | Fecha Pago | ing | ret | tde | tae | tdp | tap | vsp | cor | vst | sln | ige | lma | vac | avp | vct | irl | vip | |
| 2021-02 | 2021-03 | 918394270 | 9417348205 | E | 2021-03-09 | | | | | | | | | | | | | | | | | | |
| Riesgo | | Administradora | | Días | Tarifa | IBC | | | | | | Cotización | | | | | | | | | | | |
| AFP | | COLPENSIONES | | 30 | 16% | \$908,526 | | | | | | \$145,400 | | | | | | | | | | | |
| ARL | | ARL SURA | | 30 | 0.522% | \$908,526 | | | | | | \$4,800 | | | | | | | | | | | |
| CCF | | COMFENALCO VALLE | | 30 | 4% | \$908,526 | | | | | | \$36,400 | | | | | | | | | | | |
| EPS | | EPS SURA (ANTES SUSALUD) | | 30 | 4% | \$908,526 | | | | | | \$36,400 | | | | | | | | | | | |
| Periodo | | Clave | | Planilla | | Novedades | | | | | | | | | | | | | | | | | |
| Pensión | Salud | Pago | Planilla | Tipo | Fecha Pago | ing | ret | tde | tae | tdp | tap | vsp | cor | vst | sln | ige | lma | vac | avp | vct | irl | vip | |
| 2021-01 | 2021-02 | 889468200 | 9416199531 | E | 2021-02-10 | | | | | | | X | | | | | | | | | | | |
| Riesgo | | Administradora | | Días | Tarifa | IBC | | | | | | Cotización | | | | | | | | | | | |
| AFP | | COLPENSIONES | | 30 | 16% | \$908,526 | | | | | | \$145,400 | | | | | | | | | | | |
| ARL | | ARL SURA | | 30 | 0.522% | \$908,526 | | | | | | \$4,800 | | | | | | | | | | | |
| CCF | | COMFENALCO VALLE | | 30 | 4% | \$908,526 | | | | | | \$36,400 | | | | | | | | | | | |
| EPS | | EPS SURA (ANTES SUSALUD) | | 30 | 4% | \$908,526 | | | | | | \$36,400 | | | | | | | | | | | |
| Periodo | | Clave | | Planilla | | Novedades | | | | | | | | | | | | | | | | | |
| Pensión | Salud | Pago | Planilla | Tipo | Fecha Pago | ing | ret | tde | tae | tdp | tap | vsp | cor | vst | sln | ige | lma | vac | avp | vct | irl | vip | |
| 2020-12 | 2021-01 | 858948207 | 9415059996 | E | 2021-01-13 | | | | | | | | | | | | | | | | | | |
| Riesgo | | Administradora | | Días | Tarifa | IBC | | | | | | Cotización | | | | | | | | | | | |
| AFP | | COLPENSIONES | | 30 | 16% | \$877,803 | | | | | | \$140,500 | | | | | | | | | | | |
| ARL | | ARL SURA | | 30 | 0.522% | \$877,803 | | | | | | \$4,600 | | | | | | | | | | | |
| CCF | | COMFENALCO VALLE | | 30 | 4% | \$877,803 | | | | | | \$35,200 | | | | | | | | | | | |
| EPS | | EPS SURA (ANTES SUSALUD) | | 30 | 4% | \$877,803 | | | | | | \$35,200 | | | | | | | | | | | |
| Periodo | | Clave | | Planilla | | Novedades | | | | | | | | | | | | | | | | | |
| Pensión | Salud | Pago | Planilla | Tipo | Fecha Pago | ing | ret | tde | tae | tdp | tap | vsp | cor | vst | sln | ige | lma | vac | avp | vct | irl | vip | |
| 2020-11 | 2020-12 | 828478249 | 9413889017 | E | 2020-12-11 | | | | | | | | | | | | | | | | | | |
| Riesgo | | Administradora | | Días | Tarifa | IBC | | | | | | Cotización | | | | | | | | | | | |
| AFP | | COLPENSIONES | | 30 | 16% | \$877,803 | | | | | | \$140,500 | | | | | | | | | | | |
| ARL | | ARL SURA | | 30 | 0.522% | \$877,803 | | | | | | \$4,600 | | | | | | | | | | | |
| CCF | | COMFENALCO VALLE | | 30 | 4% | \$877,803 | | | | | | \$35,200 | | | | | | | | | | | |
| EPS | | EPS SURA (ANTES SUSALUD) | | 30 | 4% | \$877,803 | | | | | | \$35,200 | | | | | | | | | | | |

BRUNAL ABOGADOS & ASOCIADOS S.A.S. NI 900874037

| Periodo | | Clave | | Planilla | | Novedades | | | | | | | | | | | | | | | | | |
|---------------|---------|--------------------------|------------|-------------|---------------|------------|-----|-----|-----|-----|-------------------|-----|-----|-----|-----|-----|-----|-----|-----|-----|-----|-----|--|
| Pensión | Salud | Pago | Planilla | Tipo | Fecha Pago | ing | ret | tde | tae | tdp | tap | vsp | cor | vst | sln | ige | lma | vac | avp | vct | irl | vip | |
| 2020-10 | 2020-11 | 797869735 | 9412715239 | E | 2020-11-12 | | | | | | | | | | | | | | | | | | |
| Riesgo | | Administradora | | Días | Tarifa | IBC | | | | | Cotización | | | | | | | | | | | | |
| AFP | | COLPENSIONES | | 30 | 16% | \$877,803 | | | | | \$140,500 | | | | | | | | | | | | |
| ARL | | ARL SURA | | 30 | 0.522% | \$877,803 | | | | | \$4,600 | | | | | | | | | | | | |
| CCF | | COMFENALCO VALLE | | 30 | 4% | \$877,803 | | | | | \$35,200 | | | | | | | | | | | | |
| EPS | | EPS SURA (ANTES SUSALUD) | | 30 | 4% | \$877,803 | | | | | \$35,200 | | | | | | | | | | | | |
| Periodo | | Clave | | Planilla | | Novedades | | | | | | | | | | | | | | | | | |
| Pensión | Salud | Pago | Planilla | Tipo | Fecha Pago | ing | ret | tde | tae | tdp | tap | vsp | cor | vst | sln | ige | lma | vac | avp | vct | irl | vip | |
| 2020-09 | 2020-10 | 767552482 | 9411555411 | E | 2020-10-09 | | | | | | | | | | | | | | | | | | |
| Riesgo | | Administradora | | Días | Tarifa | IBC | | | | | Cotización | | | | | | | | | | | | |
| AFP | | COLPENSIONES | | 30 | 16% | \$877,803 | | | | | \$140,500 | | | | | | | | | | | | |
| ARL | | ARL SURA | | 30 | 0.522% | \$877,803 | | | | | \$4,600 | | | | | | | | | | | | |
| CCF | | COMFENALCO VALLE | | 30 | 4% | \$877,803 | | | | | \$35,200 | | | | | | | | | | | | |
| EPS | | EPS SURA (ANTES SUSALUD) | | 30 | 4% | \$877,803 | | | | | \$35,200 | | | | | | | | | | | | |
| Periodo | | Clave | | Planilla | | Novedades | | | | | | | | | | | | | | | | | |
| Pensión | Salud | Pago | Planilla | Tipo | Fecha Pago | ing | ret | tde | tae | tdp | tap | vsp | cor | vst | sln | ige | lma | vac | avp | vct | irl | vip | |
| 2020-08 | 2020-09 | 738181638 | 9410442526 | E | 2020-09-10 | | | | | | | | | | | | | | | | | | |
| Riesgo | | Administradora | | Días | Tarifa | IBC | | | | | Cotización | | | | | | | | | | | | |
| AFP | | COLPENSIONES | | 30 | 16% | \$877,803 | | | | | \$140,500 | | | | | | | | | | | | |
| ARL | | ARL SURA | | 30 | 0.522% | \$877,803 | | | | | \$4,600 | | | | | | | | | | | | |
| CCF | | COMFENALCO VALLE | | 30 | 4% | \$877,803 | | | | | \$35,200 | | | | | | | | | | | | |
| EPS | | EPS SURA (ANTES SUSALUD) | | 30 | 4% | \$877,803 | | | | | \$35,200 | | | | | | | | | | | | |
| Periodo | | Clave | | Planilla | | Novedades | | | | | | | | | | | | | | | | | |
| Pensión | Salud | Pago | Planilla | Tipo | Fecha Pago | ing | ret | tde | tae | tdp | tap | vsp | cor | vst | sln | ige | lma | vac | avp | vct | irl | vip | |
| 2020-07 | 2020-08 | 710324469 | 9409411744 | E | 2020-08-12 | | | | | | | | | | | | | | | | | | |
| Riesgo | | Administradora | | Días | Tarifa | IBC | | | | | Cotización | | | | | | | | | | | | |
| AFP | | COLPENSIONES | | 30 | 16% | \$877,803 | | | | | \$140,500 | | | | | | | | | | | | |
| ARL | | ARL SURA | | 30 | 0.522% | \$877,803 | | | | | \$4,600 | | | | | | | | | | | | |
| CCF | | COMFENALCO VALLE | | 30 | 4% | \$877,803 | | | | | \$35,200 | | | | | | | | | | | | |
| EPS | | EPS SURA (ANTES SUSALUD) | | 30 | 4% | \$877,803 | | | | | \$35,200 | | | | | | | | | | | | |

BRUNAL ABOGADOS & ASOCIADOS S.A.S. NI 900874037

| Periodo | | Clave | | Planilla | | Novedades | | | | | | | | | | | | | | | | | |
|---------------|---------|--------------------------|------------|-------------|---------------|-------------|-----|-----|-----|-----|-------------------|-----|-----|-----|-----|-----|-----|-----|-----|-----|-----|-----|--|
| Pensión | Salud | Pago | Planilla | Tipo | Fecha Pago | ing | ret | tde | tae | tdp | tap | vsp | cor | vst | sln | ige | lma | vac | avp | vct | irl | vip | |
| 2020-06 | 2020-07 | 677148997 | 9408229842 | E | 2020-07-08 | | | | | | | | | | | | | | | | | | |
| Riesgo | | Administradora | | Días | Tarifa | IBC | | | | | Cotización | | | | | | | | | | | | |
| AFP | | COLPENSIONES | | 30 | 16% | \$877,803 | | | | | \$140,500 | | | | | | | | | | | | |
| ARL | | ARL SURA | | 30 | 0.522% | \$877,803 | | | | | \$4,600 | | | | | | | | | | | | |
| CCF | | COMFENALCO VALLE | | 30 | 4% | \$877,803 | | | | | \$35,200 | | | | | | | | | | | | |
| EPS | | EPS SURA (ANTES SUSALUD) | | 30 | 4% | \$877,803 | | | | | \$35,200 | | | | | | | | | | | | |
| Periodo | | Clave | | Planilla | | Novedades | | | | | | | | | | | | | | | | | |
| Pensión | Salud | Pago | Planilla | Tipo | Fecha Pago | ing | ret | tde | tae | tdp | tap | vsp | cor | vst | sln | ige | lma | vac | avp | vct | irl | vip | |
| 2020-05 | 2020-06 | 647703627 | 9407144935 | E | 2020-06-08 | | | | | | | | | | | | | | | | | | |
| Riesgo | | Administradora | | Días | Tarifa | IBC | | | | | Cotización | | | | | | | | | | | | |
| AFP | | COLPENSIONES | | 30 | 3% | \$1,000,000 | | | | | \$30,000 | | | | | | | | | | | | |
| ARL | | ARL SURA | | 30 | 0.522% | \$1,000,000 | | | | | \$5,300 | | | | | | | | | | | | |
| CCF | | COMFENALCO VALLE | | 30 | 4% | \$1,000,000 | | | | | \$40,000 | | | | | | | | | | | | |
| EPS | | EPS SURA (ANTES SUSALUD) | | 30 | 4% | \$1,000,000 | | | | | \$40,000 | | | | | | | | | | | | |
| Periodo | | Clave | | Planilla | | Novedades | | | | | | | | | | | | | | | | | |
| Pensión | Salud | Pago | Planilla | Tipo | Fecha Pago | ing | ret | tde | tae | tdp | tap | vsp | cor | vst | sln | ige | lma | vac | avp | vct | irl | vip | |
| 2020-04 | 2020-05 | 623703854 | 9406107776 | E | 2020-05-12 | | | | | | | | | | X | | | | | | | | |
| Riesgo | | Administradora | | Días | Tarifa | IBC | | | | | Cotización | | | | | | | | | | | | |
| AFP | | COLPENSIONES | | 30 | 3% | \$1,555,557 | | | | | \$46,700 | | | | | | | | | | | | |
| ARL | | ARL SURA | | 30 | 0.522% | \$1,555,557 | | | | | \$8,200 | | | | | | | | | | | | |
| CCF | | COMFENALCO VALLE | | 30 | 4% | \$1,555,557 | | | | | \$62,300 | | | | | | | | | | | | |
| EPS | | EPS SURA (ANTES SUSALUD) | | 30 | 4% | \$1,555,557 | | | | | \$62,300 | | | | | | | | | | | | |
| Periodo | | Clave | | Planilla | | Novedades | | | | | | | | | | | | | | | | | |
| Pensión | Salud | Pago | Planilla | Tipo | Fecha Pago | ing | ret | tde | tae | tdp | tap | vsp | cor | vst | sln | ige | lma | vac | avp | vct | irl | vip | |
| 2020-03 | 2020-04 | 591792635 | 9404688624 | E | 2020-04-03 | | | | | | | | | | X | | | | | | | | |
| Riesgo | | Administradora | | Días | Tarifa | IBC | | | | | Cotización | | | | | | | | | | | | |
| AFP | | COLPENSIONES | | 30 | 16% | \$2,075,000 | | | | | \$332,000 | | | | | | | | | | | | |
| ARL | | ARL SURA | | 30 | 0.522% | \$2,075,000 | | | | | \$10,900 | | | | | | | | | | | | |
| CCF | | COMFENALCO VALLE | | 30 | 4% | \$2,075,000 | | | | | \$83,000 | | | | | | | | | | | | |
| EPS | | EPS SURA (ANTES SUSALUD) | | 30 | 4% | \$2,075,000 | | | | | \$83,000 | | | | | | | | | | | | |

BRUNAL ABOGADOS & ASOCIADOS S.A.S. NI 900874037

| Periodo | | Clave | | Planilla | | Novedades | | | | | | | | | | | | | | | | | |
|---------------|---------|--------------------------|------------|-------------|---------------|-------------|-----|-----|-----|-----|-----|-------------------|-----|-----|-----|-----|-----|-----|-----|-----|-----|-----|--|
| Pensión | Salud | Pago | Planilla | Tipo | Fecha Pago | ing | ret | tde | tae | tdp | tap | vsp | cor | vst | sln | ige | lma | vac | avp | vct | irl | vip | |
| 2020-02 | 2020-03 | 576795793 | 9403893440 | E | 2020-03-10 | | | | | | | | | | | | | | | | | | |
| Riesgo | | Administradora | | Días | Tarifa | IBC | | | | | | Cotización | | | | | | | | | | | |
| AFP | | COLPENSIONES | | 30 | 16% | \$2,000,000 | | | | | | \$320,000 | | | | | | | | | | | |
| ARL | | ARL SURA | | 30 | 0.522% | \$2,000,000 | | | | | | \$10,500 | | | | | | | | | | | |
| CCF | | COMFENALCO VALLE | | 30 | 4% | \$2,000,000 | | | | | | \$80,000 | | | | | | | | | | | |
| EPS | | EPS SURA (ANTES SUSALUD) | | 30 | 4% | \$2,000,000 | | | | | | \$80,000 | | | | | | | | | | | |
| Periodo | | Clave | | Planilla | | Novedades | | | | | | | | | | | | | | | | | |
| Pensión | Salud | Pago | Planilla | Tipo | Fecha Pago | ing | ret | tde | tae | tdp | tap | vsp | cor | vst | sln | ige | lma | vac | avp | vct | irl | vip | |
| 2020-01 | 2020-02 | 561990195 | 9402802098 | E | 2020-02-11 | | | | | | | | | | X | | | | | | | | |
| Riesgo | | Administradora | | Días | Tarifa | IBC | | | | | | Cotización | | | | | | | | | | | |
| AFP | | COLPENSIONES | | 30 | 16% | \$2,029,458 | | | | | | \$324,800 | | | | | | | | | | | |
| ARL | | ARL SURA | | 30 | 0.522% | \$2,029,458 | | | | | | \$10,600 | | | | | | | | | | | |
| CCF | | COMFENALCO VALLE | | 30 | 4% | \$2,029,458 | | | | | | \$81,200 | | | | | | | | | | | |
| EPS | | EPS SURA (ANTES SUSALUD) | | 30 | 4% | \$2,029,458 | | | | | | \$81,200 | | | | | | | | | | | |
| Periodo | | Clave | | Planilla | | Novedades | | | | | | | | | | | | | | | | | |
| Pensión | Salud | Pago | Planilla | Tipo | Fecha Pago | ing | ret | tde | tae | tdp | tap | vsp | cor | vst | sln | ige | lma | vac | avp | vct | irl | vip | |
| 2019-12 | 2020-01 | 547628048 | 9401792901 | E | 2020-01-13 | | | | | | | | | | X | | | | | | | | |
| Riesgo | | Administradora | | Días | Tarifa | IBC | | | | | | Cotización | | | | | | | | | | | |
| AFP | | COLPENSIONES | | 30 | 16% | \$2,074,100 | | | | | | \$331,900 | | | | | | | | | | | |
| ARL | | ARL SURA | | 30 | 0.522% | \$2,074,100 | | | | | | \$10,900 | | | | | | | | | | | |
| CCF | | COMFENALCO VALLE | | 30 | 4% | \$2,074,100 | | | | | | \$83,000 | | | | | | | | | | | |
| EPS | | EPS SURA (ANTES SUSALUD) | | 30 | 4% | \$2,074,100 | | | | | | \$83,000 | | | | | | | | | | | |
| Periodo | | Clave | | Planilla | | Novedades | | | | | | | | | | | | | | | | | |
| Pensión | Salud | Pago | Planilla | Tipo | Fecha Pago | ing | ret | tde | tae | tdp | tap | vsp | cor | vst | sln | ige | lma | vac | avp | vct | irl | vip | |
| 2019-11 | 2019-12 | 533125411 | 9400769307 | E | 2019-12-10 | | | | | | | | | | X | | | | | | | | |
| Riesgo | | Administradora | | Días | Tarifa | IBC | | | | | | Cotización | | | | | | | | | | | |
| AFP | | COLPENSIONES | | 30 | 16% | \$2,125,286 | | | | | | \$340,100 | | | | | | | | | | | |
| ARL | | ARL SURA | | 30 | 0.522% | \$2,125,286 | | | | | | \$11,100 | | | | | | | | | | | |
| CCF | | COMFENALCO VALLE | | 30 | 4% | \$2,125,286 | | | | | | \$85,100 | | | | | | | | | | | |
| EPS | | EPS SURA (ANTES SUSALUD) | | 30 | 4% | \$2,125,286 | | | | | | \$85,100 | | | | | | | | | | | |

BRUNAL ABOGADOS & ASOCIADOS S.A.S. NI 900874037

| Periodo | | Clave | | Planilla | | Novedades | | | | | | | | | | | | | | | | | |
|---------------|---------|--------------------------|------------|-------------|---------------|-------------|-----|-----|-----|-----|-------------------|-----|-----|-----|-----|-----|-----|-----|-----|-----|-----|-----|--|
| Pensión | Salud | Pago | Planilla | Tipo | Fecha Pago | ing | ret | tde | tae | tdp | tap | vsp | cor | vst | sln | ige | lma | vac | avp | vct | irl | vip | |
| 2019-10 | 2019-11 | 520348872 | 8499065079 | E | 2019-11-13 | | | | | | | | | | | | | | | | | | |
| Riesgo | | Administradora | | Días | Tarifa | IBC | | | | | Cotización | | | | | | | | | | | | |
| AFP | | COLPENSIONES | | 30 | 16% | \$2,000,000 | | | | | \$320,000 | | | | | | | | | | | | |
| ARL | | ARL SURA | | 30 | 0.522% | \$2,000,000 | | | | | \$10,500 | | | | | | | | | | | | |
| CCF | | COMFENALCO VALLE | | 30 | 4% | \$2,000,000 | | | | | \$80,000 | | | | | | | | | | | | |
| EPS | | EPS SURA (ANTES SUSALUD) | | 30 | 4% | \$2,000,000 | | | | | \$80,000 | | | | | | | | | | | | |
| Periodo | | Clave | | Planilla | | Novedades | | | | | | | | | | | | | | | | | |
| Pensión | Salud | Pago | Planilla | Tipo | Fecha Pago | ing | ret | tde | tae | tdp | tap | vsp | cor | vst | sln | ige | lma | vac | avp | vct | irl | vip | |
| 2019-09 | 2019-10 | 505756347 | 8497900107 | E | 2019-10-09 | | | X | | | | | | | | | | | | | | | |
| Riesgo | | Administradora | | Días | Tarifa | IBC | | | | | Cotización | | | | | | | | | | | | |
| AFP | | COLPENSIONES | | 30 | 16% | \$2,000,000 | | | | | \$320,000 | | | | | | | | | | | | |
| ARL | | ARL SURA | | 30 | 0.522% | \$2,000,000 | | | | | \$10,500 | | | | | | | | | | | | |
| CCF | | COMFENALCO VALLE | | 30 | 4% | \$2,000,000 | | | | | \$80,000 | | | | | | | | | | | | |
| EPS | | EPS SURA (ANTES SUSALUD) | | 30 | 4% | \$2,000,000 | | | | | \$80,000 | | | | | | | | | | | | |
| Periodo | | Clave | | Planilla | | Novedades | | | | | | | | | | | | | | | | | |
| Pensión | Salud | Pago | Planilla | Tipo | Fecha Pago | ing | ret | tde | tae | tdp | tap | vsp | cor | vst | sln | ige | lma | vac | avp | vct | irl | vip | |
| 2019-08 | 2019-09 | 493240743 | 8496771883 | E | 2019-09-10 | | | | | | | | | | X | | | | | | | | |
| Riesgo | | Administradora | | Días | Tarifa | IBC | | | | | Cotización | | | | | | | | | | | | |
| AFP | | COLPENSIONES | | 30 | 16% | \$2,450,097 | | | | | \$392,100 | | | | | | | | | | | | |
| ARL | | ARL SURA | | 30 | 0.522% | \$2,450,097 | | | | | \$12,800 | | | | | | | | | | | | |
| CCF | | COMFENALCO VALLE | | 30 | 4% | \$2,450,097 | | | | | \$98,100 | | | | | | | | | | | | |
| EPS | | EPS SURA (ANTES SUSALUD) | | 30 | 4% | \$2,450,097 | | | | | \$98,100 | | | | | | | | | | | | |
| Periodo | | Clave | | Planilla | | Novedades | | | | | | | | | | | | | | | | | |
| Pensión | Salud | Pago | Planilla | Tipo | Fecha Pago | ing | ret | tde | tae | tdp | tap | vsp | cor | vst | sln | ige | lma | vac | avp | vct | irl | vip | |
| 2019-07 | 2019-08 | 481349021 | 8495667682 | E | 2019-08-12 | | | | | | | | | | | | | | | | | | |
| Riesgo | | Administradora | | Días | Tarifa | IBC | | | | | Cotización | | | | | | | | | | | | |
| AFP | | COLPENSIONES | | 30 | 16% | \$2,000,000 | | | | | \$320,000 | | | | | | | | | | | | |
| ARL | | ARL SURA | | 30 | 0.522% | \$2,000,000 | | | | | \$10,500 | | | | | | | | | | | | |
| CCF | | COMFENALCO VALLE | | 30 | 4% | \$2,000,000 | | | | | \$80,000 | | | | | | | | | | | | |
| EPS | | A.I.C. | | 30 | 4% | \$2,000,000 | | | | | \$80,000 | | | | | | | | | | | | |

BRUNAL ABOGADOS & ASOCIADOS S.A.S. NI 900874037

| Periodo | | Clave | | Planilla | | Novedades | | | | | | | | | | | | | | | | | |
|---------------|---------|-----------------------|------------|-------------|---------------|-------------|-----|-----|-----|-----|-----|-------------------|-----|-----|-----|-----|-----|-----|-----|-----|-----|-----|--|
| Pensión | Salud | Pago | Planilla | Tipo | Fecha Pago | ing | ret | tde | tae | tdp | tap | vsp | cor | vst | sln | ige | lma | vac | avp | vct | irl | vip | |
| 2019-06 | 2019-07 | 468507877 | 8494497859 | E | 2019-07-10 | | | | | | | | | | | | | | | | | | |
| Riesgo | | Administradora | | Días | Tarifa | IBC | | | | | | Cotización | | | | | | | | | | | |
| AFP | | COLPENSIONES | | 30 | 16% | \$2,000,000 | | | | | | \$320,000 | | | | | | | | | | | |
| ARL | | ARL SURA | | 30 | 0.522% | \$2,000,000 | | | | | | \$10,500 | | | | | | | | | | | |
| CCF | | COMFENALCO VALLE | | 30 | 4% | \$2,000,000 | | | | | | \$80,000 | | | | | | | | | | | |
| EPS | | A.I.C. | | 30 | 4% | \$2,000,000 | | | | | | \$80,000 | | | | | | | | | | | |
| Periodo | | Clave | | Planilla | | Novedades | | | | | | | | | | | | | | | | | |
| Pensión | Salud | Pago | Planilla | Tipo | Fecha Pago | ing | ret | tde | tae | tdp | tap | vsp | cor | vst | sln | ige | lma | vac | avp | vct | irl | vip | |
| 2019-05 | 2019-06 | 457038382 | 8493423188 | E | 2019-06-12 | | | | | | | | | | X | | | | | | | | |
| Riesgo | | Administradora | | Días | Tarifa | IBC | | | | | | Cotización | | | | | | | | | | | |
| AFP | | COLPENSIONES | | 30 | 16% | \$2,036,756 | | | | | | \$325,900 | | | | | | | | | | | |
| ARL | | ARL SURA | | 30 | 0.522% | \$2,036,756 | | | | | | \$10,700 | | | | | | | | | | | |
| CCF | | COMFENALCO VALLE | | 30 | 4% | \$2,036,756 | | | | | | \$81,500 | | | | | | | | | | | |
| EPS | | A.I.C. | | 30 | 4% | \$2,036,756 | | | | | | \$81,500 | | | | | | | | | | | |
| Periodo | | Clave | | Planilla | | Novedades | | | | | | | | | | | | | | | | | |
| Pensión | Salud | Pago | Planilla | Tipo | Fecha Pago | ing | ret | tde | tae | tdp | tap | vsp | cor | vst | sln | ige | lma | vac | avp | vct | irl | vip | |
| 2019-04 | 2019-05 | 445005326 | 8492212757 | E | 2019-05-10 | | | | | | | | | | X | | | | | | | | |
| Riesgo | | Administradora | | Días | Tarifa | IBC | | | | | | Cotización | | | | | | | | | | | |
| AFP | | COLPENSIONES | | 30 | 16% | \$2,141,048 | | | | | | \$342,600 | | | | | | | | | | | |
| ARL | | ARL SURA | | 30 | 0.522% | \$2,141,048 | | | | | | \$11,200 | | | | | | | | | | | |
| CCF | | COMFENALCO VALLE | | 30 | 4% | \$2,141,048 | | | | | | \$85,700 | | | | | | | | | | | |
| EPS | | A.I.C. | | 30 | 4% | \$2,141,048 | | | | | | \$85,700 | | | | | | | | | | | |
| Periodo | | Clave | | Planilla | | Novedades | | | | | | | | | | | | | | | | | |
| Pensión | Salud | Pago | Planilla | Tipo | Fecha Pago | ing | ret | tde | tae | tdp | tap | vsp | cor | vst | sln | ige | lma | vac | avp | vct | irl | vip | |
| 2019-03 | 2019-04 | 434243515 | 8491187589 | E | 2019-04-09 | | | | | | | | | | | | | | | | | | |
| Riesgo | | Administradora | | Días | Tarifa | IBC | | | | | | Cotización | | | | | | | | | | | |
| AFP | | COLPENSIONES | | 30 | 16% | \$2,000,000 | | | | | | \$320,000 | | | | | | | | | | | |
| ARL | | ARL SURA | | 30 | 0.522% | \$2,000,000 | | | | | | \$10,500 | | | | | | | | | | | |
| CCF | | COMFENALCO VALLE | | 30 | 4% | \$2,000,000 | | | | | | \$80,000 | | | | | | | | | | | |
| EPS | | A.I.C. | | 30 | 4% | \$2,000,000 | | | | | | \$80,000 | | | | | | | | | | | |
| Periodo | | Clave | | Planilla | | Novedades | | | | | | | | | | | | | | | | | |
| Pensión | Salud | Pago | Planilla | Tipo | Fecha Pago | ing | ret | tde | tae | tdp | tap | vsp | cor | vst | sln | ige | lma | vac | avp | vct | irl | vip | |
| 2019-02 | 2019-03 | 422090143 | 8489954492 | E | 2019-03-08 | | | | | | | | | | | | | | | | | | |
| Riesgo | | Administradora | | Días | Tarifa | IBC | | | | | | Cotización | | | | | | | | | | | |
| AFP | | COLPENSIONES | | 30 | 16% | \$1,600,000 | | | | | | \$256,000 | | | | | | | | | | | |

BRUNAL ABOGADOS & ASOCIADOS S.A.S. NI 900874037

| Periodo | | Clave | | Planilla | | Novedades | | | | | | | | | | | | | | | | | |
|---------------|---------|-----------------------|------------|-------------|---------------|-------------|-----|-----|-----|-----|-----|-------------------|-----|-----|-----|-----|-----|-----|-----|-----|-----|-----|---|
| Pensión | Salud | Pago | Planilla | Tipo | Fecha Pago | ing | ret | tde | tae | tdp | tap | vsp | cor | vst | sln | ige | lma | vac | avp | vct | irl | vip | |
| 2019-02 | 2019-03 | 422090143 | 8489954492 | E | 2019-03-08 | | | | | | | | | | | | | | | | | | |
| Riesgo | | Administradora | | Días | Tarifa | IBC | | | | | | Cotización | | | | | | | | | | | |
| ARL | | ARL SURA | | 30 | 0.522% | \$1,600,000 | | | | | | \$8,400 | | | | | | | | | | | |
| CCF | | COMFENALCO VALLE | | 30 | 4% | \$1,600,000 | | | | | | \$64,000 | | | | | | | | | | | |
| EPS | | A.I.C. | | 30 | 4% | \$1,600,000 | | | | | | \$64,000 | | | | | | | | | | | |
| Periodo | | Clave | | Planilla | | Novedades | | | | | | | | | | | | | | | | | |
| Pensión | Salud | Pago | Planilla | Tipo | Fecha Pago | ing | ret | tde | tae | tdp | tap | vsp | cor | vst | sln | ige | lma | vac | avp | vct | irl | vip | |
| 2019-02 | 2019-03 | 434245601 | 8491186382 | N | 2019-04-09 | | | | | | | | | C | | | | | | | | | X |
| Riesgo | | Administradora | | Días | Tarifa | IBC | | | | | | Cotización | | | | | | | | | | | |
| AFP | | COLPENSIONES | | 30 | 16% | \$2,000,000 | | | | | | \$320,000 | | | | | | | | | | | |
| ARL | | ARL SURA | | 30 | 0.522% | \$2,000,000 | | | | | | \$10,500 | | | | | | | | | | | |
| CCF | | COMFENALCO VALLE | | 30 | 4% | \$2,400,000 | | | | | | \$96,000 | | | | | | | | | | | |
| EPS | | A.I.C. | | 30 | 4% | \$2,000,000 | | | | | | \$80,000 | | | | | | | | | | | |
| Periodo | | Clave | | Planilla | | Novedades | | | | | | | | | | | | | | | | | |
| Pensión | Salud | Pago | Planilla | Tipo | Fecha Pago | ing | ret | tde | tae | tdp | tap | vsp | cor | vst | sln | ige | lma | vac | avp | vct | irl | vip | |
| 2019-01 | 2019-02 | 409730429 | 8488261058 | E | 2019-02-01 | | | | | | | | | | | | | | | | | | |
| Riesgo | | Administradora | | Días | Tarifa | IBC | | | | | | Cotización | | | | | | | | | | | |
| AFP | | COLPENSIONES | | 30 | 16% | \$1,600,000 | | | | | | \$256,000 | | | | | | | | | | | |
| ARL | | ARL SURA | | 30 | 0.522% | \$1,600,000 | | | | | | \$8,400 | | | | | | | | | | | |
| CCF | | COMFENALCO VALLE | | 30 | 4% | \$1,600,000 | | | | | | \$64,000 | | | | | | | | | | | |
| EPS | | A.I.C. | | 30 | 4% | \$1,600,000 | | | | | | \$64,000 | | | | | | | | | | | |
| Periodo | | Clave | | Planilla | | Novedades | | | | | | | | | | | | | | | | | |
| Pensión | Salud | Pago | Planilla | Tipo | Fecha Pago | ing | ret | tde | tae | tdp | tap | vsp | cor | vst | sln | ige | lma | vac | avp | vct | irl | vip | |
| 2018-12 | 2019-01 | 400920397 | 8487296185 | E | 2019-01-03 | | | | | | | | | | | | | | | | | | |
| Riesgo | | Administradora | | Días | Tarifa | IBC | | | | | | Cotización | | | | | | | | | | | |
| AFP | | COLPENSIONES | | 30 | 16% | \$1,600,000 | | | | | | \$256,000 | | | | | | | | | | | |
| ARL | | ARL SURA | | 30 | 0.522% | \$1,600,000 | | | | | | \$8,400 | | | | | | | | | | | |
| CCF | | COMFENALCO VALLE | | 30 | 4% | \$1,600,000 | | | | | | \$64,000 | | | | | | | | | | | |
| EPS | | A.I.C. | | 30 | 4% | \$1,600,000 | | | | | | \$64,000 | | | | | | | | | | | |
| Periodo | | Clave | | Planilla | | Novedades | | | | | | | | | | | | | | | | | |
| Pensión | Salud | Pago | Planilla | Tipo | Fecha Pago | ing | ret | tde | tae | tdp | tap | vsp | cor | vst | sln | ige | lma | vac | avp | vct | irl | vip | |
| 2018-11 | 2018-12 | 392541717 | 8486398222 | E | 2018-12-06 | | | | | | | | | | | | | | | | | | |
| Riesgo | | Administradora | | Días | Tarifa | IBC | | | | | | Cotización | | | | | | | | | | | |
| AFP | | COLPENSIONES | | 30 | 16% | \$1,600,000 | | | | | | \$256,000 | | | | | | | | | | | |
| ARL | | ARL SURA | | 30 | 0.522% | \$1,600,000 | | | | | | \$8,400 | | | | | | | | | | | |

BRUNAL ABOGADOS & ASOCIADOS S.A.S. NI 900874037

| Periodo | | Clave | | Planilla | | Novedades | | | | | | | | | | | | | | | | | |
|---------------|---------|-----------------------|------------|-------------|---------------|-------------|-----|-----|-----|-----|-----|-------------------|-----|-----|-----|-----|-----|-----|-----|-----|-----|-----|--|
| Pensión | Salud | Pago | Planilla | Tipo | Fecha Pago | ing | ret | tde | tae | tdp | tap | vsp | cor | vst | sln | ige | lma | vac | avp | vct | irl | vip | |
| 2018-11 | 2018-12 | 392541717 | 8486398222 | E | 2018-12-06 | | | | | | | | | | | | | | | | | | |
| Riesgo | | Administradora | | Días | Tarifa | IBC | | | | | | Cotización | | | | | | | | | | | |
| CCF | | COMFENALCO VALLE | | 30 | 4% | \$1,600,000 | | | | | | \$64,000 | | | | | | | | | | | |
| EPS | | A.I.C. | | 30 | 4% | \$1,600,000 | | | | | | \$64,000 | | | | | | | | | | | |
| Periodo | | Clave | | Planilla | | Novedades | | | | | | | | | | | | | | | | | |
| Pensión | Salud | Pago | Planilla | Tipo | Fecha Pago | ing | ret | tde | tae | tdp | tap | vsp | cor | vst | sln | ige | lma | vac | avp | vct | irl | vip | |
| 2018-10 | 2018-11 | 383186486 | 8485578166 | E | 2018-11-06 | | | | | | | | | | | | | | | | | | |
| Riesgo | | Administradora | | Días | Tarifa | IBC | | | | | | Cotización | | | | | | | | | | | |
| AFP | | COLPENSIONES | | 30 | 16% | \$1,600,000 | | | | | | \$256,000 | | | | | | | | | | | |
| ARL | | ARL SURA | | 30 | 0.522% | \$1,600,000 | | | | | | \$8,400 | | | | | | | | | | | |
| CCF | | COMFENALCO VALLE | | 30 | 4% | \$1,600,000 | | | | | | \$64,000 | | | | | | | | | | | |
| EPS | | A.I.C. | | 30 | 4% | \$1,600,000 | | | | | | \$64,000 | | | | | | | | | | | |
| Periodo | | Clave | | Planilla | | Novedades | | | | | | | | | | | | | | | | | |
| Pensión | Salud | Pago | Planilla | Tipo | Fecha Pago | ing | ret | tde | tae | tdp | tap | vsp | cor | vst | sln | ige | lma | vac | avp | vct | irl | vip | |
| 2018-09 | 2018-10 | 376069188 | 8484421225 | E | 2018-10-09 | | | | | | | | | | | | | | | | | | |
| Riesgo | | Administradora | | Días | Tarifa | IBC | | | | | | Cotización | | | | | | | | | | | |
| AFP | | COLPENSIONES | | 30 | 16% | \$1,400,000 | | | | | | \$224,000 | | | | | | | | | | | |
| ARL | | ARL SURA | | 30 | 0.522% | \$1,400,000 | | | | | | \$7,400 | | | | | | | | | | | |
| CCF | | COMFENALCO VALLE | | 30 | 4% | \$1,400,000 | | | | | | \$56,000 | | | | | | | | | | | |
| EPS | | A.I.C. | | 30 | 4% | \$1,400,000 | | | | | | \$56,000 | | | | | | | | | | | |
| Periodo | | Clave | | Planilla | | Novedades | | | | | | | | | | | | | | | | | |
| Pensión | Salud | Pago | Planilla | Tipo | Fecha Pago | ing | ret | tde | tae | tdp | tap | vsp | cor | vst | sln | ige | lma | vac | avp | vct | irl | vip | |
| 2018-08 | 2018-09 | 367942372 | 8483281490 | E | 2018-09-10 | | | | | | | | | | | | | | | | | | |
| Riesgo | | Administradora | | Días | Tarifa | IBC | | | | | | Cotización | | | | | | | | | | | |
| AFP | | COLPENSIONES | | 30 | 16% | \$1,400,000 | | | | | | \$224,000 | | | | | | | | | | | |
| ARL | | ARL SURA | | 30 | 0.522% | \$1,400,000 | | | | | | \$7,400 | | | | | | | | | | | |
| CCF | | COMFENALCO VALLE | | 30 | 4% | \$1,400,000 | | | | | | \$56,000 | | | | | | | | | | | |
| EPS | | A.I.C. | | 30 | 4% | \$1,400,000 | | | | | | \$56,000 | | | | | | | | | | | |
| Periodo | | Clave | | Planilla | | Novedades | | | | | | | | | | | | | | | | | |
| Pensión | Salud | Pago | Planilla | Tipo | Fecha Pago | ing | ret | tde | tae | tdp | tap | vsp | cor | vst | sln | ige | lma | vac | avp | vct | irl | vip | |
| 2018-07 | 2018-08 | 357984044 | 8482165171 | E | 2018-08-03 | | | | | | | | | | | | | | | | | | |
| Riesgo | | Administradora | | Días | Tarifa | IBC | | | | | | Cotización | | | | | | | | | | | |
| AFP | | COLPENSIONES | | 30 | 16% | \$1,400,000 | | | | | | \$224,000 | | | | | | | | | | | |
| ARL | | ARL SURA | | 30 | 0.522% | \$1,400,000 | | | | | | \$7,400 | | | | | | | | | | | |
| CCF | | COMFENALCO VALLE | | 30 | 4% | \$1,400,000 | | | | | | \$56,000 | | | | | | | | | | | |

BRUNAL ABOGADOS & ASOCIADOS S.A.S. NI 900874037

| Periodo | | Clave | | Planilla | | Novedades | | | | | | | | | | | | | | | | | |
|---------------|---------|-----------------------|------------|-------------|---------------|-------------|-----|-----|-----|-----|-----|-------------------|-----|-----|-----|-----|-----|-----|-----|-----|-----|-----|--|
| Pensión | Salud | Pago | Planilla | Tipo | Fecha Pago | ing | ret | tde | tae | tdp | tap | vsp | cor | vst | sln | ige | lma | vac | avp | vct | irl | vip | |
| 2018-07 | 2018-08 | 357984044 | 8482165171 | E | 2018-08-03 | | | | | | | | | | | | | | | | | | |
| Riesgo | | Administradora | | Días | Tarifa | IBC | | | | | | Cotización | | | | | | | | | | | |
| EPS | | A.I.C. | | 30 | 4% | \$1,400,000 | | | | | | \$56,000 | | | | | | | | | | | |
| Periodo | | Clave | | Planilla | | Novedades | | | | | | | | | | | | | | | | | |
| Pensión | Salud | Pago | Planilla | Tipo | Fecha Pago | ing | ret | tde | tae | tdp | tap | vsp | cor | vst | sln | ige | lma | vac | avp | vct | irl | vip | |
| 2018-06 | 2018-07 | 350523500 | 8481454565 | E | 2018-07-06 | | | | | | | | | | | | | | | | | | |
| Riesgo | | Administradora | | Días | Tarifa | IBC | | | | | | Cotización | | | | | | | | | | | |
| AFP | | COLPENSIONES | | 30 | 16% | \$1,400,000 | | | | | | \$224,000 | | | | | | | | | | | |
| ARL | | ARL SURA | | 30 | 0.522% | \$1,400,000 | | | | | | \$7,400 | | | | | | | | | | | |
| CCF | | COMFENALCO VALLE | | 30 | 4% | \$1,400,000 | | | | | | \$56,000 | | | | | | | | | | | |
| EPS | | A.I.C. | | 30 | 4% | \$1,400,000 | | | | | | \$56,000 | | | | | | | | | | | |
| Periodo | | Clave | | Planilla | | Novedades | | | | | | | | | | | | | | | | | |
| Pensión | Salud | Pago | Planilla | Tipo | Fecha Pago | ing | ret | tde | tae | tdp | tap | vsp | cor | vst | sln | ige | lma | vac | avp | vct | irl | vip | |
| 2018-05 | 2018-06 | 342506274 | 8479977113 | E | 2018-06-06 | | | | | | | | | | | | | | | | | | |
| Riesgo | | Administradora | | Días | Tarifa | IBC | | | | | | Cotización | | | | | | | | | | | |
| AFP | | COLPENSIONES | | 30 | 16% | \$1,000,000 | | | | | | \$160,000 | | | | | | | | | | | |
| ARL | | ARL SURA | | 30 | 0.522% | \$1,000,000 | | | | | | \$5,300 | | | | | | | | | | | |
| CCF | | COMFENALCO VALLE | | 30 | 4% | \$1,000,000 | | | | | | \$40,000 | | | | | | | | | | | |
| EPS | | A.I.C. | | 30 | 4% | \$1,000,000 | | | | | | \$40,000 | | | | | | | | | | | |
| Periodo | | Clave | | Planilla | | Novedades | | | | | | | | | | | | | | | | | |
| Pensión | Salud | Pago | Planilla | Tipo | Fecha Pago | ing | ret | tde | tae | tdp | tap | vsp | cor | vst | sln | ige | lma | vac | avp | vct | irl | vip | |
| 2018-04 | 2018-05 | 334101975 | 8478909927 | E | 2018-05-03 | | | | | | | | | | | | | | | | | | |
| Riesgo | | Administradora | | Días | Tarifa | IBC | | | | | | Cotización | | | | | | | | | | | |
| AFP | | COLPENSIONES | | 30 | 16% | \$1,000,000 | | | | | | \$160,000 | | | | | | | | | | | |
| ARL | | ARL SURA | | 30 | 0.522% | \$1,000,000 | | | | | | \$5,300 | | | | | | | | | | | |
| CCF | | COMFENALCO VALLE | | 30 | 4% | \$1,000,000 | | | | | | \$40,000 | | | | | | | | | | | |
| EPS | | A.I.C. | | 30 | 4% | \$1,000,000 | | | | | | \$40,000 | | | | | | | | | | | |
| Periodo | | Clave | | Planilla | | Novedades | | | | | | | | | | | | | | | | | |
| Pensión | Salud | Pago | Planilla | Tipo | Fecha Pago | ing | ret | tde | tae | tdp | tap | vsp | cor | vst | sln | ige | lma | vac | avp | vct | irl | vip | |
| 2018-03 | 2018-04 | 326705696 | 8477771179 | E | 2018-04-04 | | | | | | | | | | | | | | | | | | |
| Riesgo | | Administradora | | Días | Tarifa | IBC | | | | | | Cotización | | | | | | | | | | | |
| AFP | | COLPENSIONES | | 30 | 16% | \$1,000,000 | | | | | | \$160,000 | | | | | | | | | | | |
| ARL | | ARL SURA | | 30 | 0.522% | \$1,000,000 | | | | | | \$5,300 | | | | | | | | | | | |
| CCF | | COMFENALCO VALLE | | 30 | 4% | \$1,000,000 | | | | | | \$40,000 | | | | | | | | | | | |
| EPS | | A.I.C. | | 30 | 4% | \$1,000,000 | | | | | | \$40,000 | | | | | | | | | | | |

BRUNAL ABOGADOS & ASOCIADOS S.A.S. NI 900874037

| Periodo | | Clave | | Planilla | | Novedades | | | | | | | | | | | | | | | | | |
|---------------|---------|-----------------------|------------|-------------|---------------|-------------|-----|-----|-----|-----|-----|-------------------|-----|-----|-----|-----|-----|-----|-----|-----|-----|-----|--|
| Pensión | Salud | Pago | Planilla | Tipo | Fecha Pago | ing | ret | tde | tae | tdp | tap | vsp | cor | vst | sln | ige | lma | vac | avp | vct | irl | vip | |
| 2018-02 | 2018-03 | 320037055 | 8477203073 | E | 2018-03-07 | | | | | | | | | | | | | | | | | | |
| Riesgo | | Administradora | | Días | Tarifa | IBC | | | | | | Cotización | | | | | | | | | | | |
| AFP | | COLPENSIONES | | 30 | 16% | \$1,000,000 | | | | | | \$160,000 | | | | | | | | | | | |
| ARL | | ARL SURA | | 30 | 0.522% | \$1,000,000 | | | | | | \$5,300 | | | | | | | | | | | |
| CCF | | COMFENALCO VALLE | | 30 | 4% | \$1,000,000 | | | | | | \$40,000 | | | | | | | | | | | |
| EPS | | A.I.C. | | 30 | 4% | \$1,000,000 | | | | | | \$40,000 | | | | | | | | | | | |
| Periodo | | Clave | | Planilla | | Novedades | | | | | | | | | | | | | | | | | |
| Pensión | Salud | Pago | Planilla | Tipo | Fecha Pago | ing | ret | tde | tae | tdp | tap | vsp | cor | vst | sln | ige | lma | vac | avp | vct | irl | vip | |
| 2018-01 | 2018-02 | 312278251 | 8475393392 | E | 2018-02-05 | | | | | | | | | | | | | | | | | | |
| Riesgo | | Administradora | | Días | Tarifa | IBC | | | | | | Cotización | | | | | | | | | | | |
| AFP | | COLPENSIONES | | 30 | 16% | \$1,000,000 | | | | | | \$160,000 | | | | | | | | | | | |
| ARL | | ARL SURA | | 30 | 0.522% | \$1,000,000 | | | | | | \$5,300 | | | | | | | | | | | |
| CCF | | COMFENALCO VALLE | | 30 | 4% | \$1,000,000 | | | | | | \$40,000 | | | | | | | | | | | |
| EPS | | A.I.C. | | 30 | 4% | \$1,000,000 | | | | | | \$40,000 | | | | | | | | | | | |
| Periodo | | Clave | | Planilla | | Novedades | | | | | | | | | | | | | | | | | |
| Pensión | Salud | Pago | Planilla | Tipo | Fecha Pago | ing | ret | tde | tae | tdp | tap | vsp | cor | vst | sln | ige | lma | vac | avp | vct | irl | vip | |
| 2017-12 | 2018-01 | 306649055 | 8474216718 | E | 2018-01-10 | | | | | | | | | | | | | | | | | | |
| Riesgo | | Administradora | | Días | Tarifa | IBC | | | | | | Cotización | | | | | | | | | | | |
| AFP | | COLPENSIONES | | 30 | 16% | \$1,000,000 | | | | | | \$160,000 | | | | | | | | | | | |
| ARL | | ARL SURA | | 30 | 0.522% | \$1,000,000 | | | | | | \$5,300 | | | | | | | | | | | |
| CCF | | COMFENALCO VALLE | | 30 | 4% | \$1,000,000 | | | | | | \$40,000 | | | | | | | | | | | |
| EPS | | A.I.C. | | 30 | 4% | \$1,000,000 | | | | | | \$40,000 | | | | | | | | | | | |
| Periodo | | Clave | | Planilla | | Novedades | | | | | | | | | | | | | | | | | |
| Pensión | Salud | Pago | Planilla | Tipo | Fecha Pago | ing | ret | tde | tae | tdp | tap | vsp | cor | vst | sln | ige | lma | vac | avp | vct | irl | vip | |
| 2017-11 | 2017-12 | 298814947 | 8473154263 | E | 2017-12-04 | | | | | | | | | | | | | | | | | | |
| Riesgo | | Administradora | | Días | Tarifa | IBC | | | | | | Cotización | | | | | | | | | | | |
| AFP | | COLPENSIONES | | 30 | 16% | \$1,000,000 | | | | | | \$160,000 | | | | | | | | | | | |
| ARL | | ARL SURA | | 30 | 0.522% | \$1,000,000 | | | | | | \$5,300 | | | | | | | | | | | |
| CCF | | COMFENALCO VALLE | | 30 | 4% | \$1,000,000 | | | | | | \$40,000 | | | | | | | | | | | |
| EPS | | A.I.C. | | 30 | 4% | \$1,000,000 | | | | | | \$40,000 | | | | | | | | | | | |
| Periodo | | Clave | | Planilla | | Novedades | | | | | | | | | | | | | | | | | |
| Pensión | Salud | Pago | Planilla | Tipo | Fecha Pago | ing | ret | tde | tae | tdp | tap | vsp | cor | vst | sln | ige | lma | vac | avp | vct | irl | vip | |
| 2017-10 | 2017-11 | 292381700 | 8472033198 | E | 2017-11-07 | | | | | | | | | | | | | | | | | | |
| Riesgo | | Administradora | | Días | Tarifa | IBC | | | | | | Cotización | | | | | | | | | | | |
| AFP | | COLPENSIONES | | 30 | 16% | \$1,000,000 | | | | | | \$160,000 | | | | | | | | | | | |

BRUNAL ABOGADOS & ASOCIADOS S.A.S. NI 900874037

| Periodo | | Clave | | Planilla | | Novedades | | | | | | | | | | | | | | | | | |
|---------------|---------|-----------------------|------------|-------------|---------------|-------------|-----|-----|-----|-------------------|-----|-----|-----|-----|-----|-----|-----|-----|-----|-----|-----|-----|--|
| Pensión | Salud | Pago | Planilla | Tipo | Fecha Pago | ing | ret | tde | tae | tdp | tap | vsp | cor | vst | sln | ige | lma | vac | avp | vct | irl | vip | |
| 2017-10 | 2017-11 | 292381700 | 8472033198 | E | 2017-11-07 | | | | | | | | | | | | | | | | | | |
| Riesgo | | Administradora | | Días | Tarifa | IBC | | | | Cotización | | | | | | | | | | | | | |
| ARL | | ARL SURA | | 30 | 0.522% | \$1,000,000 | | | | \$5,300 | | | | | | | | | | | | | |
| CCF | | COMFENALCO VALLE | | 30 | 4% | \$1,000,000 | | | | \$40,000 | | | | | | | | | | | | | |
| EPS | | A.I.C. | | 30 | 4% | \$1,000,000 | | | | \$40,000 | | | | | | | | | | | | | |
| Periodo | | Clave | | Planilla | | Novedades | | | | | | | | | | | | | | | | | |
| Pensión | Salud | Pago | Planilla | Tipo | Fecha Pago | ing | ret | tde | tae | tdp | tap | vsp | cor | vst | sln | ige | lma | vac | avp | vct | irl | vip | |
| 2017-09 | 2017-10 | 286152810 | 8470927071 | E | 2017-10-04 | | | | | | | | | | | | | | | | | | |
| Riesgo | | Administradora | | Días | Tarifa | IBC | | | | Cotización | | | | | | | | | | | | | |
| AFP | | COLPENSIONES | | 30 | 16% | \$1,000,000 | | | | \$160,000 | | | | | | | | | | | | | |
| ARL | | ARL SURA | | 30 | 0.522% | \$1,000,000 | | | | \$5,300 | | | | | | | | | | | | | |
| CCF | | COMFENALCO VALLE | | 30 | 4% | \$1,000,000 | | | | \$40,000 | | | | | | | | | | | | | |
| EPS | | A.I.C. | | 30 | 4% | \$1,000,000 | | | | \$40,000 | | | | | | | | | | | | | |
| Periodo | | Clave | | Planilla | | Novedades | | | | | | | | | | | | | | | | | |
| Pensión | Salud | Pago | Planilla | Tipo | Fecha Pago | ing | ret | tde | tae | tdp | tap | vsp | cor | vst | sln | ige | lma | vac | avp | vct | irl | vip | |
| 2017-08 | 2017-09 | 280391784 | 8469750476 | E | 2017-09-06 | X | | | | | | | | | | | | | | | | | |
| Riesgo | | Administradora | | Días | Tarifa | IBC | | | | Cotización | | | | | | | | | | | | | |
| AFP | | COLPENSIONES | | 20 | 16% | \$666,667 | | | | \$106,700 | | | | | | | | | | | | | |
| ARL | | ARL SURA | | 20 | 0.522% | \$666,667 | | | | \$3,500 | | | | | | | | | | | | | |
| CCF | | COMFENALCO VALLE | | 20 | 4% | \$666,667 | | | | \$26,700 | | | | | | | | | | | | | |
| EPS | | A.I.C. | | 20 | 4% | \$666,667 | | | | \$26,700 | | | | | | | | | | | | | |

Este certificado se expide el día 2021-07-28 a las 05:01.



Historia Laboral

Nombre: DAVID ALEJANDRO HERNANDEZ BANGUERO

CC 1144067274

| Clave Planilla | Fecha Pago | Empleador | Clave Pago | Periodo | Riesgo | Administradora | IBC | Total Aportes |
|----------------|------------|------------------------------------|------------|---------|--------|--|-----------|---------------|
| 9422133593 | 2021/07/12 | BRUNAL ABOGADOS & ASOCIADOS S.A.S. | 1057148622 | 2021-06 | AFP | COLPENSIONES | \$908,526 | \$145,400 |
| 9422133593 | 2021/07/12 | BRUNAL ABOGADOS & ASOCIADOS S.A.S. | 1057148622 | 2021-06 | ARL | ARL SURA | \$908,526 | \$4,800 |
| 9422133593 | 2021/07/12 | BRUNAL ABOGADOS & ASOCIADOS S.A.S. | 1057148622 | 2021-06 | CCF | COMFENALCO VALLE | \$908,526 | \$36,400 |
| 9422133593 | 2021/07/12 | BRUNAL ABOGADOS & ASOCIADOS S.A.S. | 1057148622 | 2021-07 | EPS | EPS SURA (ANTES SUSALUD) | \$908,526 | \$36,400 |
| 9422133593 | 2021/07/12 | BRUNAL ABOGADOS & ASOCIADOS S.A.S. | 1057148622 | 2021-06 | ESAP | ESCUELA DE ADMINISTRACION PUBLICA | \$908,526 | \$0 |
| 9422133593 | 2021/07/12 | BRUNAL ABOGADOS & ASOCIADOS S.A.S. | 1057148622 | 2021-06 | ICBF | INSTITUTO COLOMBIANO DE BIENESTAR FAMILIAR | \$908,526 | \$0 |
| 9422133593 | 2021/07/12 | BRUNAL ABOGADOS & ASOCIADOS S.A.S. | 1057148622 | 2021-06 | MEN | MINISTERIO DE EDUCACION | \$908,526 | \$0 |
| 9422133593 | 2021/07/12 | BRUNAL ABOGADOS & ASOCIADOS S.A.S. | 1057148622 | 2021-06 | SENA | SENA | \$908,526 | \$0 |
| 9420923503 | 2021/06/10 | BRUNAL ABOGADOS & ASOCIADOS S.A.S. | 1019479042 | 2021-05 | AFP | COLPENSIONES | \$908,526 | \$145,400 |
| 9420923503 | 2021/06/10 | BRUNAL ABOGADOS & ASOCIADOS S.A.S. | 1019479042 | 2021-05 | ARL | ARL SURA | \$908,526 | \$4,800 |
| 9420923503 | 2021/06/10 | BRUNAL ABOGADOS & ASOCIADOS S.A.S. | 1019479042 | 2021-05 | CCF | COMFENALCO VALLE | \$908,526 | \$36,400 |
| 9420923503 | 2021/06/10 | BRUNAL ABOGADOS & ASOCIADOS S.A.S. | 1019479042 | 2021-06 | EPS | EPS SURA (ANTES SUSALUD) | \$908,526 | \$36,400 |
| 9420923503 | 2021/06/10 | BRUNAL ABOGADOS & ASOCIADOS S.A.S. | 1019479042 | 2021-05 | ESAP | ESCUELA DE ADMINISTRACION PUBLICA | \$908,526 | \$0 |
| 9420923503 | 2021/06/10 | BRUNAL ABOGADOS & ASOCIADOS S.A.S. | 1019479042 | 2021-05 | ICBF | INSTITUTO COLOMBIANO DE BIENESTAR FAMILIAR | \$908,526 | \$0 |
| 9420923503 | 2021/06/10 | BRUNAL ABOGADOS & ASOCIADOS S.A.S. | 1019479042 | 2021-05 | MEN | MINISTERIO DE EDUCACION | \$908,526 | \$0 |
| 9420923503 | 2021/06/10 | BRUNAL ABOGADOS & ASOCIADOS S.A.S. | 1019479042 | 2021-05 | SENA | SENA | \$908,526 | \$0 |
| 9419750725 | 2021/05/11 | BRUNAL ABOGADOS & ASOCIADOS S.A.S. | 986740915 | 2021-04 | AFP | COLPENSIONES | \$908,526 | \$145,400 |
| 9419750725 | 2021/05/11 | BRUNAL ABOGADOS & ASOCIADOS S.A.S. | 986740915 | 2021-04 | ARL | ARL SURA | \$908,526 | \$4,800 |
| 9419750725 | 2021/05/11 | BRUNAL ABOGADOS & ASOCIADOS S.A.S. | 986740915 | 2021-04 | CCF | COMFENALCO VALLE | \$908,526 | \$36,400 |
| 9419750725 | 2021/05/11 | BRUNAL ABOGADOS & ASOCIADOS S.A.S. | 986740915 | 2021-05 | EPS | EPS SURA (ANTES SUSALUD) | \$908,526 | \$36,400 |
| 9419750725 | 2021/05/11 | BRUNAL ABOGADOS & ASOCIADOS S.A.S. | 986740915 | 2021-04 | ESAP | ESCUELA DE ADMINISTRACION PUBLICA | \$908,526 | \$0 |
| 9419750725 | 2021/05/11 | BRUNAL ABOGADOS & ASOCIADOS S.A.S. | 986740915 | 2021-04 | ICBF | INSTITUTO COLOMBIANO DE BIENESTAR FAMILIAR | \$908,526 | \$0 |
| 9419750725 | 2021/05/11 | BRUNAL ABOGADOS & ASOCIADOS S.A.S. | 986740915 | 2021-04 | MEN | MINISTERIO DE EDUCACION | \$908,526 | \$0 |



Historia Laboral

Nombre: DAVID ALEJANDRO HERNANDEZ BANGUERO

CC 1144067274

| Clave Planilla | Fecha Pago | Empleador | Clave Pago | Periodo | Riesgo | Administradora | IBC | Total Aportes |
|----------------|------------|------------------------------------|------------|---------|--------|--|-----------|---------------|
| 9419750725 | 2021/05/11 | BRUNAL ABOGADOS & ASOCIADOS S.A.S. | 986740915 | 2021-04 | SENA | SENA | \$908,526 | \$0 |
| 9418598262 | 2021/04/13 | BRUNAL ABOGADOS & ASOCIADOS S.A.S. | 955248060 | 2021-03 | AFP | COLPENSIONES | \$908,526 | \$145,400 |
| 9418598262 | 2021/04/13 | BRUNAL ABOGADOS & ASOCIADOS S.A.S. | 955248060 | 2021-03 | ARL | ARL SURA | \$908,526 | \$4,800 |
| 9418598262 | 2021/04/13 | BRUNAL ABOGADOS & ASOCIADOS S.A.S. | 955248060 | 2021-03 | CCF | COMFENALCO VALLE | \$908,526 | \$36,400 |
| 9418598262 | 2021/04/13 | BRUNAL ABOGADOS & ASOCIADOS S.A.S. | 955248060 | 2021-04 | EPS | EPS SURA (ANTES SUSALUD) | \$908,526 | \$36,400 |
| 9418598262 | 2021/04/13 | BRUNAL ABOGADOS & ASOCIADOS S.A.S. | 955248060 | 2021-03 | ESAP | ESCUELA DE ADMINISTRACION PUBLICA | \$908,526 | \$0 |
| 9418598262 | 2021/04/13 | BRUNAL ABOGADOS & ASOCIADOS S.A.S. | 955248060 | 2021-03 | ICBF | INSTITUTO COLOMBIANO DE BIENESTAR FAMILIAR | \$908,526 | \$0 |
| 9418598262 | 2021/04/13 | BRUNAL ABOGADOS & ASOCIADOS S.A.S. | 955248060 | 2021-03 | MEN | MINISTERIO DE EDUCACION | \$908,526 | \$0 |
| 9418598262 | 2021/04/13 | BRUNAL ABOGADOS & ASOCIADOS S.A.S. | 955248060 | 2021-03 | SENA | SENA | \$908,526 | \$0 |
| 9417348205 | 2021/03/09 | BRUNAL ABOGADOS & ASOCIADOS S.A.S. | 918394270 | 2021-02 | AFP | COLPENSIONES | \$908,526 | \$145,400 |
| 9417348205 | 2021/03/09 | BRUNAL ABOGADOS & ASOCIADOS S.A.S. | 918394270 | 2021-02 | ARL | ARL SURA | \$908,526 | \$4,800 |
| 9417348205 | 2021/03/09 | BRUNAL ABOGADOS & ASOCIADOS S.A.S. | 918394270 | 2021-02 | CCF | COMFENALCO VALLE | \$908,526 | \$36,400 |
| 9417348205 | 2021/03/09 | BRUNAL ABOGADOS & ASOCIADOS S.A.S. | 918394270 | 2021-03 | EPS | EPS SURA (ANTES SUSALUD) | \$908,526 | \$36,400 |
| 9417348205 | 2021/03/09 | BRUNAL ABOGADOS & ASOCIADOS S.A.S. | 918394270 | 2021-02 | ESAP | ESCUELA DE ADMINISTRACION PUBLICA | \$908,526 | \$0 |
| 9417348205 | 2021/03/09 | BRUNAL ABOGADOS & ASOCIADOS S.A.S. | 918394270 | 2021-02 | ICBF | INSTITUTO COLOMBIANO DE BIENESTAR FAMILIAR | \$908,526 | \$0 |
| 9417348205 | 2021/03/09 | BRUNAL ABOGADOS & ASOCIADOS S.A.S. | 918394270 | 2021-02 | MEN | MINISTERIO DE EDUCACION | \$908,526 | \$0 |
| 9417348205 | 2021/03/09 | BRUNAL ABOGADOS & ASOCIADOS S.A.S. | 918394270 | 2021-02 | SENA | SENA | \$908,526 | \$0 |
| 9416199531 | 2021/02/10 | BRUNAL ABOGADOS & ASOCIADOS S.A.S. | 889468200 | 2021-01 | AFP | COLPENSIONES | \$908,526 | \$145,400 |
| 9416199531 | 2021/02/10 | BRUNAL ABOGADOS & ASOCIADOS S.A.S. | 889468200 | 2021-01 | ARL | ARL SURA | \$908,526 | \$4,800 |
| 9416199531 | 2021/02/10 | BRUNAL ABOGADOS & ASOCIADOS S.A.S. | 889468200 | 2021-01 | CCF | COMFENALCO VALLE | \$908,526 | \$36,400 |
| 9416199531 | 2021/02/10 | BRUNAL ABOGADOS & ASOCIADOS S.A.S. | 889468200 | 2021-02 | EPS | EPS SURA (ANTES SUSALUD) | \$908,526 | \$36,400 |
| 9416199531 | 2021/02/10 | BRUNAL ABOGADOS & ASOCIADOS S.A.S. | 889468200 | 2021-01 | ESAP | ESCUELA DE ADMINISTRACION PUBLICA | \$908,526 | \$0 |
| 9416199531 | 2021/02/10 | BRUNAL ABOGADOS & ASOCIADOS S.A.S. | 889468200 | 2021-01 | ICBF | INSTITUTO COLOMBIANO DE BIENESTAR FAMILIAR | \$908,526 | \$0 |



Historia Laboral

Nombre: DAVID ALEJANDRO HERNANDEZ BANGUERO

CC 1144067274

| Clave Planilla | Fecha Pago | Empleador | Clave Pago | Periodo | Riesgo | Administradora | IBC | Total Aportes |
|----------------|------------|------------------------------------|------------|---------|--------|--|-----------|---------------|
| 9416199531 | 2021/02/10 | BRUNAL ABOGADOS & ASOCIADOS S.A.S. | 889468200 | 2021-01 | MEN | MINISTERIO DE EDUCACION | \$908,526 | \$0 |
| 9416199531 | 2021/02/10 | BRUNAL ABOGADOS & ASOCIADOS S.A.S. | 889468200 | 2021-01 | SENA | SENA | \$908,526 | \$0 |
| 9415059996 | 2021/01/13 | BRUNAL ABOGADOS & ASOCIADOS S.A.S. | 858948207 | 2020-12 | AFP | COLPENSIONES | \$877,803 | \$140,500 |
| 9415059996 | 2021/01/13 | BRUNAL ABOGADOS & ASOCIADOS S.A.S. | 858948207 | 2020-12 | ARL | ARL SURA | \$877,803 | \$4,600 |
| 9415059996 | 2021/01/13 | BRUNAL ABOGADOS & ASOCIADOS S.A.S. | 858948207 | 2020-12 | CCF | COMFENALCO VALLE | \$877,803 | \$35,200 |
| 9415059996 | 2021/01/13 | BRUNAL ABOGADOS & ASOCIADOS S.A.S. | 858948207 | 2021-01 | EPS | EPS SURA (ANTES SUSALUD) | \$877,803 | \$35,200 |
| 9415059996 | 2021/01/13 | BRUNAL ABOGADOS & ASOCIADOS S.A.S. | 858948207 | 2020-12 | ESAP | ESCUELA DE ADMINISTRACION PUBLICA | \$877,803 | \$0 |
| 9415059996 | 2021/01/13 | BRUNAL ABOGADOS & ASOCIADOS S.A.S. | 858948207 | 2020-12 | ICBF | INSTITUTO COLOMBIANO DE BIENESTAR FAMILIAR | \$877,803 | \$0 |
| 9415059996 | 2021/01/13 | BRUNAL ABOGADOS & ASOCIADOS S.A.S. | 858948207 | 2020-12 | MEN | MINISTERIO DE EDUCACION | \$877,803 | \$0 |
| 9415059996 | 2021/01/13 | BRUNAL ABOGADOS & ASOCIADOS S.A.S. | 858948207 | 2020-12 | SENA | SENA | \$877,803 | \$0 |
| 9413889017 | 2020/12/11 | BRUNAL ABOGADOS & ASOCIADOS S.A.S. | 828478249 | 2020-11 | AFP | COLPENSIONES | \$877,803 | \$140,500 |
| 9413889017 | 2020/12/11 | BRUNAL ABOGADOS & ASOCIADOS S.A.S. | 828478249 | 2020-11 | ARL | ARL SURA | \$877,803 | \$4,600 |
| 9413889017 | 2020/12/11 | BRUNAL ABOGADOS & ASOCIADOS S.A.S. | 828478249 | 2020-11 | CCF | COMFENALCO VALLE | \$877,803 | \$35,200 |
| 9413889017 | 2020/12/11 | BRUNAL ABOGADOS & ASOCIADOS S.A.S. | 828478249 | 2020-12 | EPS | EPS SURA (ANTES SUSALUD) | \$877,803 | \$35,200 |
| 9413889017 | 2020/12/11 | BRUNAL ABOGADOS & ASOCIADOS S.A.S. | 828478249 | 2020-11 | ESAP | ESCUELA DE ADMINISTRACION PUBLICA | \$877,803 | \$0 |
| 9413889017 | 2020/12/11 | BRUNAL ABOGADOS & ASOCIADOS S.A.S. | 828478249 | 2020-11 | ICBF | INSTITUTO COLOMBIANO DE BIENESTAR FAMILIAR | \$877,803 | \$0 |
| 9413889017 | 2020/12/11 | BRUNAL ABOGADOS & ASOCIADOS S.A.S. | 828478249 | 2020-11 | MEN | MINISTERIO DE EDUCACION | \$877,803 | \$0 |
| 9413889017 | 2020/12/11 | BRUNAL ABOGADOS & ASOCIADOS S.A.S. | 828478249 | 2020-11 | SENA | SENA | \$877,803 | \$0 |
| 9412715239 | 2020/11/12 | BRUNAL ABOGADOS & ASOCIADOS S.A.S. | 797869735 | 2020-10 | AFP | COLPENSIONES | \$877,803 | \$140,500 |
| 9412715239 | 2020/11/12 | BRUNAL ABOGADOS & ASOCIADOS S.A.S. | 797869735 | 2020-10 | ARL | ARL SURA | \$877,803 | \$4,600 |
| 9412715239 | 2020/11/12 | BRUNAL ABOGADOS & ASOCIADOS S.A.S. | 797869735 | 2020-10 | CCF | COMFENALCO VALLE | \$877,803 | \$35,200 |
| 9412715239 | 2020/11/12 | BRUNAL ABOGADOS & ASOCIADOS S.A.S. | 797869735 | 2020-11 | EPS | EPS SURA (ANTES SUSALUD) | \$877,803 | \$35,200 |
| 9412715239 | 2020/11/12 | BRUNAL ABOGADOS & ASOCIADOS S.A.S. | 797869735 | 2020-10 | ESAP | ESCUELA DE ADMINISTRACION PUBLICA | \$877,803 | \$0 |



Historia Laboral

Nombre: DAVID ALEJANDRO HERNANDEZ BANGUERO

CC 1144067274

| Clave Planilla | Fecha Pago | Empleador | Clave Pago | Periodo | Riesgo | Administradora | IBC | Total Aportes |
|----------------|------------|------------------------------------|------------|---------|--------|--|-----------|---------------|
| 9412715239 | 2020/11/12 | BRUNAL ABOGADOS & ASOCIADOS S.A.S. | 797869735 | 2020-10 | ICBF | INSTITUTO COLOMBIANO DE BIENESTAR FAMILIAR | \$877,803 | \$0 |
| 9412715239 | 2020/11/12 | BRUNAL ABOGADOS & ASOCIADOS S.A.S. | 797869735 | 2020-10 | MEN | MINISTERIO DE EDUCACION | \$877,803 | \$0 |
| 9412715239 | 2020/11/12 | BRUNAL ABOGADOS & ASOCIADOS S.A.S. | 797869735 | 2020-10 | SENA | SENA | \$877,803 | \$0 |
| 9411555411 | 2020/10/09 | BRUNAL ABOGADOS & ASOCIADOS S.A.S. | 767552482 | 2020-09 | AFP | COLPENSIONES | \$877,803 | \$140,500 |
| 9411555411 | 2020/10/09 | BRUNAL ABOGADOS & ASOCIADOS S.A.S. | 767552482 | 2020-09 | ARL | ARL SURA | \$877,803 | \$4,600 |
| 9411555411 | 2020/10/09 | BRUNAL ABOGADOS & ASOCIADOS S.A.S. | 767552482 | 2020-09 | CCF | COMFENALCO VALLE | \$877,803 | \$35,200 |
| 9411555411 | 2020/10/09 | BRUNAL ABOGADOS & ASOCIADOS S.A.S. | 767552482 | 2020-10 | EPS | EPS SURA (ANTES SUSALUD) | \$877,803 | \$35,200 |
| 9411555411 | 2020/10/09 | BRUNAL ABOGADOS & ASOCIADOS S.A.S. | 767552482 | 2020-09 | ESAP | ESCUELA DE ADMINISTRACION PUBLICA | \$877,803 | \$0 |
| 9411555411 | 2020/10/09 | BRUNAL ABOGADOS & ASOCIADOS S.A.S. | 767552482 | 2020-09 | ICBF | INSTITUTO COLOMBIANO DE BIENESTAR FAMILIAR | \$877,803 | \$0 |
| 9411555411 | 2020/10/09 | BRUNAL ABOGADOS & ASOCIADOS S.A.S. | 767552482 | 2020-09 | MEN | MINISTERIO DE EDUCACION | \$877,803 | \$0 |
| 9411555411 | 2020/10/09 | BRUNAL ABOGADOS & ASOCIADOS S.A.S. | 767552482 | 2020-09 | SENA | SENA | \$877,803 | \$0 |
| 9410442526 | 2020/09/10 | BRUNAL ABOGADOS & ASOCIADOS S.A.S. | 738181638 | 2020-08 | AFP | COLPENSIONES | \$877,803 | \$140,500 |
| 9410442526 | 2020/09/10 | BRUNAL ABOGADOS & ASOCIADOS S.A.S. | 738181638 | 2020-08 | ARL | ARL SURA | \$877,803 | \$4,600 |
| 9410442526 | 2020/09/10 | BRUNAL ABOGADOS & ASOCIADOS S.A.S. | 738181638 | 2020-08 | CCF | COMFENALCO VALLE | \$877,803 | \$35,200 |
| 9410442526 | 2020/09/10 | BRUNAL ABOGADOS & ASOCIADOS S.A.S. | 738181638 | 2020-09 | EPS | EPS SURA (ANTES SUSALUD) | \$877,803 | \$35,200 |
| 9410442526 | 2020/09/10 | BRUNAL ABOGADOS & ASOCIADOS S.A.S. | 738181638 | 2020-08 | ESAP | ESCUELA DE ADMINISTRACION PUBLICA | \$877,803 | \$0 |
| 9410442526 | 2020/09/10 | BRUNAL ABOGADOS & ASOCIADOS S.A.S. | 738181638 | 2020-08 | ICBF | INSTITUTO COLOMBIANO DE BIENESTAR FAMILIAR | \$877,803 | \$0 |
| 9410442526 | 2020/09/10 | BRUNAL ABOGADOS & ASOCIADOS S.A.S. | 738181638 | 2020-08 | MEN | MINISTERIO DE EDUCACION | \$877,803 | \$0 |
| 9410442526 | 2020/09/10 | BRUNAL ABOGADOS & ASOCIADOS S.A.S. | 738181638 | 2020-08 | SENA | SENA | \$877,803 | \$0 |
| 9409411744 | 2020/08/12 | BRUNAL ABOGADOS & ASOCIADOS S.A.S. | 710324469 | 2020-07 | AFP | COLPENSIONES | \$877,803 | \$140,500 |
| 9409411744 | 2020/08/12 | BRUNAL ABOGADOS & ASOCIADOS S.A.S. | 710324469 | 2020-07 | ARL | ARL SURA | \$877,803 | \$4,600 |
| 9409411744 | 2020/08/12 | BRUNAL ABOGADOS & ASOCIADOS S.A.S. | 710324469 | 2020-07 | CCF | COMFENALCO VALLE | \$877,803 | \$35,200 |
| 9409411744 | 2020/08/12 | BRUNAL ABOGADOS & ASOCIADOS S.A.S. | 710324469 | 2020-08 | EPS | EPS SURA (ANTES SUSALUD) | \$877,803 | \$35,200 |



Historia Laboral

Nombre: DAVID ALEJANDRO HERNANDEZ BANGUERO

CC 1144067274

| Clave Planilla | Fecha Pago | Empleador | Clave Pago | Periodo | Riesgo | Administradora | IBC | Total Aportes |
|----------------|------------|------------------------------------|------------|---------|--------|--|-------------|---------------|
| 9409411744 | 2020/08/12 | BRUNAL ABOGADOS & ASOCIADOS S.A.S. | 710324469 | 2020-07 | ESAP | ESCUELA DE ADMINISTRACION PUBLICA | \$877,803 | \$0 |
| 9409411744 | 2020/08/12 | BRUNAL ABOGADOS & ASOCIADOS S.A.S. | 710324469 | 2020-07 | ICBF | INSTITUTO COLOMBIANO DE BIENESTAR FAMILIAR | \$877,803 | \$0 |
| 9409411744 | 2020/08/12 | BRUNAL ABOGADOS & ASOCIADOS S.A.S. | 710324469 | 2020-07 | MEN | MINISTERIO DE EDUCACION | \$877,803 | \$0 |
| 9409411744 | 2020/08/12 | BRUNAL ABOGADOS & ASOCIADOS S.A.S. | 710324469 | 2020-07 | SENA | SENA | \$877,803 | \$0 |
| 9408229842 | 2020/07/08 | BRUNAL ABOGADOS & ASOCIADOS S.A.S. | 677148997 | 2020-06 | AFP | COLPENSIONES | \$877,803 | \$140,500 |
| 9408229842 | 2020/07/08 | BRUNAL ABOGADOS & ASOCIADOS S.A.S. | 677148997 | 2020-06 | ARL | ARL SURA | \$877,803 | \$4,600 |
| 9408229842 | 2020/07/08 | BRUNAL ABOGADOS & ASOCIADOS S.A.S. | 677148997 | 2020-06 | CCF | COMFENALCO VALLE | \$877,803 | \$35,200 |
| 9408229842 | 2020/07/08 | BRUNAL ABOGADOS & ASOCIADOS S.A.S. | 677148997 | 2020-07 | EPS | EPS SURA (ANTES SUSALUD) | \$877,803 | \$35,200 |
| 9408229842 | 2020/07/08 | BRUNAL ABOGADOS & ASOCIADOS S.A.S. | 677148997 | 2020-06 | ESAP | ESCUELA DE ADMINISTRACION PUBLICA | \$877,803 | \$0 |
| 9408229842 | 2020/07/08 | BRUNAL ABOGADOS & ASOCIADOS S.A.S. | 677148997 | 2020-06 | ICBF | INSTITUTO COLOMBIANO DE BIENESTAR FAMILIAR | \$877,803 | \$0 |
| 9408229842 | 2020/07/08 | BRUNAL ABOGADOS & ASOCIADOS S.A.S. | 677148997 | 2020-06 | MEN | MINISTERIO DE EDUCACION | \$877,803 | \$0 |
| 9408229842 | 2020/07/08 | BRUNAL ABOGADOS & ASOCIADOS S.A.S. | 677148997 | 2020-06 | SENA | SENA | \$877,803 | \$0 |
| 9407144935 | 2020/06/08 | BRUNAL ABOGADOS & ASOCIADOS S.A.S. | 647703627 | 2020-05 | AFP | COLPENSIONES | \$1,000,000 | \$30,000 |
| 9407144935 | 2020/06/08 | BRUNAL ABOGADOS & ASOCIADOS S.A.S. | 647703627 | 2020-05 | ARL | ARL SURA | \$1,000,000 | \$5,300 |
| 9407144935 | 2020/06/08 | BRUNAL ABOGADOS & ASOCIADOS S.A.S. | 647703627 | 2020-05 | CCF | COMFENALCO VALLE | \$1,000,000 | \$40,000 |
| 9407144935 | 2020/06/08 | BRUNAL ABOGADOS & ASOCIADOS S.A.S. | 647703627 | 2020-06 | EPS | EPS SURA (ANTES SUSALUD) | \$1,000,000 | \$40,000 |
| 9407144935 | 2020/06/08 | BRUNAL ABOGADOS & ASOCIADOS S.A.S. | 647703627 | 2020-05 | ESAP | ESCUELA DE ADMINISTRACION PUBLICA | \$1,000,000 | \$0 |
| 9407144935 | 2020/06/08 | BRUNAL ABOGADOS & ASOCIADOS S.A.S. | 647703627 | 2020-05 | ICBF | INSTITUTO COLOMBIANO DE BIENESTAR FAMILIAR | \$1,000,000 | \$0 |
| 9407144935 | 2020/06/08 | BRUNAL ABOGADOS & ASOCIADOS S.A.S. | 647703627 | 2020-05 | MEN | MINISTERIO DE EDUCACION | \$1,000,000 | \$0 |
| 9407144935 | 2020/06/08 | BRUNAL ABOGADOS & ASOCIADOS S.A.S. | 647703627 | 2020-05 | SENA | SENA | \$1,000,000 | \$0 |
| 9406107776 | 2020/05/12 | BRUNAL ABOGADOS & ASOCIADOS S.A.S. | 623703854 | 2020-04 | AFP | COLPENSIONES | \$1,555,557 | \$46,700 |
| 9406107776 | 2020/05/12 | BRUNAL ABOGADOS & ASOCIADOS S.A.S. | 623703854 | 2020-04 | ARL | ARL SURA | \$1,555,557 | \$8,200 |
| 9406107776 | 2020/05/12 | BRUNAL ABOGADOS & ASOCIADOS S.A.S. | 623703854 | 2020-04 | CCF | COMFENALCO VALLE | \$1,555,557 | \$62,300 |



Historia Laboral

Nombre: DAVID ALEJANDRO HERNANDEZ BANGUERO

CC 1144067274

| Clave Planilla | Fecha Pago | Empleador | Clave Pago | Periodo | Riesgo | Administradora | IBC | Total Aportes |
|----------------|------------|------------------------------------|------------|---------|--------|--|-------------|---------------|
| 9406107776 | 2020/05/12 | BRUNAL ABOGADOS & ASOCIADOS S.A.S. | 623703854 | 2020-05 | EPS | EPS SURA (ANTES SUSALUD) | \$1,555,557 | \$62,300 |
| 9406107776 | 2020/05/12 | BRUNAL ABOGADOS & ASOCIADOS S.A.S. | 623703854 | 2020-04 | ESAP | ESCUELA DE ADMINISTRACION PUBLICA | \$1,555,557 | \$0 |
| 9406107776 | 2020/05/12 | BRUNAL ABOGADOS & ASOCIADOS S.A.S. | 623703854 | 2020-04 | ICBF | INSTITUTO COLOMBIANO DE BIENESTAR FAMILIAR | \$1,555,557 | \$0 |
| 9406107776 | 2020/05/12 | BRUNAL ABOGADOS & ASOCIADOS S.A.S. | 623703854 | 2020-04 | MEN | MINISTERIO DE EDUCACION | \$1,555,557 | \$0 |
| 9406107776 | 2020/05/12 | BRUNAL ABOGADOS & ASOCIADOS S.A.S. | 623703854 | 2020-04 | SENA | SENA | \$1,555,557 | \$0 |
| 9404688624 | 2020/04/03 | BRUNAL ABOGADOS & ASOCIADOS S.A.S. | 591792635 | 2020-03 | AFP | COLPENSIONES | \$2,075,000 | \$332,000 |
| 9404688624 | 2020/04/03 | BRUNAL ABOGADOS & ASOCIADOS S.A.S. | 591792635 | 2020-03 | ARL | ARL SURA | \$2,075,000 | \$10,900 |
| 9404688624 | 2020/04/03 | BRUNAL ABOGADOS & ASOCIADOS S.A.S. | 591792635 | 2020-03 | CCF | COMFENALCO VALLE | \$2,075,000 | \$83,000 |
| 9404688624 | 2020/04/03 | BRUNAL ABOGADOS & ASOCIADOS S.A.S. | 591792635 | 2020-04 | EPS | EPS SURA (ANTES SUSALUD) | \$2,075,000 | \$83,000 |
| 9404688624 | 2020/04/03 | BRUNAL ABOGADOS & ASOCIADOS S.A.S. | 591792635 | 2020-03 | ESAP | ESCUELA DE ADMINISTRACION PUBLICA | \$2,075,000 | \$0 |
| 9404688624 | 2020/04/03 | BRUNAL ABOGADOS & ASOCIADOS S.A.S. | 591792635 | 2020-03 | ICBF | INSTITUTO COLOMBIANO DE BIENESTAR FAMILIAR | \$2,075,000 | \$0 |
| 9404688624 | 2020/04/03 | BRUNAL ABOGADOS & ASOCIADOS S.A.S. | 591792635 | 2020-03 | MEN | MINISTERIO DE EDUCACION | \$2,075,000 | \$0 |
| 9404688624 | 2020/04/03 | BRUNAL ABOGADOS & ASOCIADOS S.A.S. | 591792635 | 2020-03 | SENA | SENA | \$2,075,000 | \$0 |
| 9403893440 | 2020/03/10 | BRUNAL ABOGADOS & ASOCIADOS S.A.S. | 576795793 | 2020-02 | AFP | COLPENSIONES | \$2,000,000 | \$320,000 |
| 9403893440 | 2020/03/10 | BRUNAL ABOGADOS & ASOCIADOS S.A.S. | 576795793 | 2020-02 | ARL | ARL SURA | \$2,000,000 | \$10,500 |
| 9403893440 | 2020/03/10 | BRUNAL ABOGADOS & ASOCIADOS S.A.S. | 576795793 | 2020-02 | CCF | COMFENALCO VALLE | \$2,000,000 | \$80,000 |
| 9403893440 | 2020/03/10 | BRUNAL ABOGADOS & ASOCIADOS S.A.S. | 576795793 | 2020-03 | EPS | EPS SURA (ANTES SUSALUD) | \$2,000,000 | \$80,000 |
| 9403893440 | 2020/03/10 | BRUNAL ABOGADOS & ASOCIADOS S.A.S. | 576795793 | 2020-02 | ESAP | ESCUELA DE ADMINISTRACION PUBLICA | \$2,000,000 | \$0 |
| 9403893440 | 2020/03/10 | BRUNAL ABOGADOS & ASOCIADOS S.A.S. | 576795793 | 2020-02 | ICBF | INSTITUTO COLOMBIANO DE BIENESTAR FAMILIAR | \$2,000,000 | \$0 |
| 9403893440 | 2020/03/10 | BRUNAL ABOGADOS & ASOCIADOS S.A.S. | 576795793 | 2020-02 | MEN | MINISTERIO DE EDUCACION | \$2,000,000 | \$0 |
| 9403893440 | 2020/03/10 | BRUNAL ABOGADOS & ASOCIADOS S.A.S. | 576795793 | 2020-02 | SENA | SENA | \$2,000,000 | \$0 |
| 9402802098 | 2020/02/11 | BRUNAL ABOGADOS & ASOCIADOS S.A.S. | 561990195 | 2020-01 | AFP | COLPENSIONES | \$2,029,458 | \$324,800 |
| 9402802098 | 2020/02/11 | BRUNAL ABOGADOS & ASOCIADOS S.A.S. | 561990195 | 2020-01 | ARL | ARL SURA | \$2,029,458 | \$10,600 |



Historia Laboral

Nombre: DAVID ALEJANDRO HERNANDEZ BANGUERO

CC 1144067274

| Clave Planilla | Fecha Pago | Empleador | Clave Pago | Periodo | Riesgo | Administradora | IBC | Total Aportes |
|----------------|------------|------------------------------------|------------|---------|--------|--|-------------|---------------|
| 9402802098 | 2020/02/11 | BRUNAL ABOGADOS & ASOCIADOS S.A.S. | 561990195 | 2020-01 | CCF | COMFENALCO VALLE | \$2,029,458 | \$81,200 |
| 9402802098 | 2020/02/11 | BRUNAL ABOGADOS & ASOCIADOS S.A.S. | 561990195 | 2020-02 | EPS | EPS SURA (ANTES SUSALUD) | \$2,029,458 | \$81,200 |
| 9402802098 | 2020/02/11 | BRUNAL ABOGADOS & ASOCIADOS S.A.S. | 561990195 | 2020-01 | ESAP | ESCUELA DE ADMINISTRACION PUBLICA | \$2,029,458 | \$0 |
| 9402802098 | 2020/02/11 | BRUNAL ABOGADOS & ASOCIADOS S.A.S. | 561990195 | 2020-01 | ICBF | INSTITUTO COLOMBIANO DE BIENESTAR FAMILIAR | \$2,029,458 | \$0 |
| 9402802098 | 2020/02/11 | BRUNAL ABOGADOS & ASOCIADOS S.A.S. | 561990195 | 2020-01 | MEN | MINISTERIO DE EDUCACION | \$2,029,458 | \$0 |
| 9402802098 | 2020/02/11 | BRUNAL ABOGADOS & ASOCIADOS S.A.S. | 561990195 | 2020-01 | SENA | SENA | \$2,029,458 | \$0 |
| 9401792901 | 2020/01/13 | BRUNAL ABOGADOS & ASOCIADOS S.A.S. | 547628048 | 2019-12 | AFP | COLPENSIONES | \$2,074,100 | \$331,900 |
| 9401792901 | 2020/01/13 | BRUNAL ABOGADOS & ASOCIADOS S.A.S. | 547628048 | 2019-12 | ARL | ARL SURA | \$2,074,100 | \$10,900 |
| 9401792901 | 2020/01/13 | BRUNAL ABOGADOS & ASOCIADOS S.A.S. | 547628048 | 2019-12 | CCF | COMFENALCO VALLE | \$2,074,100 | \$83,000 |
| 9401792901 | 2020/01/13 | BRUNAL ABOGADOS & ASOCIADOS S.A.S. | 547628048 | 2020-01 | EPS | EPS SURA (ANTES SUSALUD) | \$2,074,100 | \$83,000 |
| 9401792901 | 2020/01/13 | BRUNAL ABOGADOS & ASOCIADOS S.A.S. | 547628048 | 2019-12 | ESAP | ESCUELA DE ADMINISTRACION PUBLICA | \$2,074,100 | \$0 |
| 9401792901 | 2020/01/13 | BRUNAL ABOGADOS & ASOCIADOS S.A.S. | 547628048 | 2019-12 | ICBF | INSTITUTO COLOMBIANO DE BIENESTAR FAMILIAR | \$2,074,100 | \$0 |
| 9401792901 | 2020/01/13 | BRUNAL ABOGADOS & ASOCIADOS S.A.S. | 547628048 | 2019-12 | MEN | MINISTERIO DE EDUCACION | \$2,074,100 | \$0 |
| 9401792901 | 2020/01/13 | BRUNAL ABOGADOS & ASOCIADOS S.A.S. | 547628048 | 2019-12 | SENA | SENA | \$2,074,100 | \$0 |
| 9400769307 | 2019/12/10 | BRUNAL ABOGADOS & ASOCIADOS S.A.S. | 533125411 | 2019-11 | AFP | COLPENSIONES | \$2,125,286 | \$340,100 |
| 9400769307 | 2019/12/10 | BRUNAL ABOGADOS & ASOCIADOS S.A.S. | 533125411 | 2019-11 | ARL | ARL SURA | \$2,125,286 | \$11,100 |
| 9400769307 | 2019/12/10 | BRUNAL ABOGADOS & ASOCIADOS S.A.S. | 533125411 | 2019-11 | CCF | COMFENALCO VALLE | \$2,125,286 | \$85,100 |
| 9400769307 | 2019/12/10 | BRUNAL ABOGADOS & ASOCIADOS S.A.S. | 533125411 | 2019-12 | EPS | EPS SURA (ANTES SUSALUD) | \$2,125,286 | \$85,100 |
| 9400769307 | 2019/12/10 | BRUNAL ABOGADOS & ASOCIADOS S.A.S. | 533125411 | 2019-11 | ESAP | ESCUELA DE ADMINISTRACION PUBLICA | \$2,125,286 | \$0 |
| 9400769307 | 2019/12/10 | BRUNAL ABOGADOS & ASOCIADOS S.A.S. | 533125411 | 2019-11 | ICBF | INSTITUTO COLOMBIANO DE BIENESTAR FAMILIAR | \$2,125,286 | \$0 |
| 9400769307 | 2019/12/10 | BRUNAL ABOGADOS & ASOCIADOS S.A.S. | 533125411 | 2019-11 | MEN | MINISTERIO DE EDUCACION | \$2,125,286 | \$0 |
| 9400769307 | 2019/12/10 | BRUNAL ABOGADOS & ASOCIADOS S.A.S. | 533125411 | 2019-11 | SENA | SENA | \$2,125,286 | \$0 |
| 8499065079 | 2019/11/13 | BRUNAL ABOGADOS & ASOCIADOS S.A.S. | 520348872 | 2019-10 | AFP | COLPENSIONES | \$2,000,000 | \$320,000 |



Historia Laboral

Nombre: DAVID ALEJANDRO HERNANDEZ BANGUERO

CC 1144067274

| Clave Planilla | Fecha Pago | Empleador | Clave Pago | Periodo | Riesgo | Administradora | IBC | Total Aportes |
|----------------|------------|------------------------------------|------------|---------|--------|--|-------------|---------------|
| 8499065079 | 2019/11/13 | BRUNAL ABOGADOS & ASOCIADOS S.A.S. | 520348872 | 2019-10 | ARL | ARL SURA | \$2,000,000 | \$10,500 |
| 8499065079 | 2019/11/13 | BRUNAL ABOGADOS & ASOCIADOS S.A.S. | 520348872 | 2019-10 | CCF | COMFENALCO VALLE | \$2,000,000 | \$80,000 |
| 8499065079 | 2019/11/13 | BRUNAL ABOGADOS & ASOCIADOS S.A.S. | 520348872 | 2019-11 | EPS | EPS SURA (ANTES SUSALUD) | \$2,000,000 | \$80,000 |
| 8499065079 | 2019/11/13 | BRUNAL ABOGADOS & ASOCIADOS S.A.S. | 520348872 | 2019-10 | ESAP | ESCUELA DE ADMINISTRACION PUBLICA | \$2,000,000 | \$0 |
| 8499065079 | 2019/11/13 | BRUNAL ABOGADOS & ASOCIADOS S.A.S. | 520348872 | 2019-10 | ICBF | INSTITUTO COLOMBIANO DE BIENESTAR FAMILIAR | \$2,000,000 | \$0 |
| 8499065079 | 2019/11/13 | BRUNAL ABOGADOS & ASOCIADOS S.A.S. | 520348872 | 2019-10 | MEN | MINISTERIO DE EDUCACION | \$2,000,000 | \$0 |
| 8499065079 | 2019/11/13 | BRUNAL ABOGADOS & ASOCIADOS S.A.S. | 520348872 | 2019-10 | SENA | SENA | \$2,000,000 | \$0 |
| 8497900107 | 2019/10/09 | BRUNAL ABOGADOS & ASOCIADOS S.A.S. | 505756347 | 2019-09 | AFP | COLPENSIONES | \$2,000,000 | \$320,000 |
| 8497900107 | 2019/10/09 | BRUNAL ABOGADOS & ASOCIADOS S.A.S. | 505756347 | 2019-09 | ARL | ARL SURA | \$2,000,000 | \$10,500 |
| 8497900107 | 2019/10/09 | BRUNAL ABOGADOS & ASOCIADOS S.A.S. | 505756347 | 2019-09 | CCF | COMFENALCO VALLE | \$2,000,000 | \$80,000 |
| 8497900107 | 2019/10/09 | BRUNAL ABOGADOS & ASOCIADOS S.A.S. | 505756347 | 2019-10 | EPS | EPS SURA (ANTES SUSALUD) | \$2,000,000 | \$80,000 |
| 8497900107 | 2019/10/09 | BRUNAL ABOGADOS & ASOCIADOS S.A.S. | 505756347 | 2019-09 | ESAP | ESCUELA DE ADMINISTRACION PUBLICA | \$2,000,000 | \$0 |
| 8497900107 | 2019/10/09 | BRUNAL ABOGADOS & ASOCIADOS S.A.S. | 505756347 | 2019-09 | ICBF | INSTITUTO COLOMBIANO DE BIENESTAR FAMILIAR | \$2,000,000 | \$0 |
| 8497900107 | 2019/10/09 | BRUNAL ABOGADOS & ASOCIADOS S.A.S. | 505756347 | 2019-09 | MEN | MINISTERIO DE EDUCACION | \$2,000,000 | \$0 |
| 8497900107 | 2019/10/09 | BRUNAL ABOGADOS & ASOCIADOS S.A.S. | 505756347 | 2019-09 | SENA | SENA | \$2,000,000 | \$0 |
| 8496771883 | 2019/09/10 | BRUNAL ABOGADOS & ASOCIADOS S.A.S. | 493240743 | 2019-08 | AFP | COLPENSIONES | \$2,450,097 | \$392,100 |
| 8496771883 | 2019/09/10 | BRUNAL ABOGADOS & ASOCIADOS S.A.S. | 493240743 | 2019-08 | ARL | ARL SURA | \$2,450,097 | \$12,800 |
| 8496771883 | 2019/09/10 | BRUNAL ABOGADOS & ASOCIADOS S.A.S. | 493240743 | 2019-08 | CCF | COMFENALCO VALLE | \$2,450,097 | \$98,100 |
| 8496771883 | 2019/09/10 | BRUNAL ABOGADOS & ASOCIADOS S.A.S. | 493240743 | 2019-09 | EPS | EPS SURA (ANTES SUSALUD) | \$2,450,097 | \$98,100 |
| 8496771883 | 2019/09/10 | BRUNAL ABOGADOS & ASOCIADOS S.A.S. | 493240743 | 2019-08 | ESAP | ESCUELA DE ADMINISTRACION PUBLICA | \$2,450,097 | \$0 |
| 8496771883 | 2019/09/10 | BRUNAL ABOGADOS & ASOCIADOS S.A.S. | 493240743 | 2019-08 | ICBF | INSTITUTO COLOMBIANO DE BIENESTAR FAMILIAR | \$2,450,097 | \$0 |
| 8496771883 | 2019/09/10 | BRUNAL ABOGADOS & ASOCIADOS S.A.S. | 493240743 | 2019-08 | MEN | MINISTERIO DE EDUCACION | \$2,450,097 | \$0 |
| 8496771883 | 2019/09/10 | BRUNAL ABOGADOS & ASOCIADOS S.A.S. | 493240743 | 2019-08 | SENA | SENA | \$2,450,097 | \$0 |



Historia Laboral

Nombre: DAVID ALEJANDRO HERNANDEZ BANGUERO

CC 1144067274

| Clave Planilla | Fecha Pago | Empleador | Clave Pago | Periodo | Riesgo | Administradora | IBC | Total Aportes |
|----------------|------------|------------------------------------|------------|---------|--------|--|-------------|---------------|
| 8495667682 | 2019/08/12 | BRUNAL ABOGADOS & ASOCIADOS S.A.S. | 481349021 | 2019-07 | AFP | COLPENSIONES | \$2,000,000 | \$320,000 |
| 8495667682 | 2019/08/12 | BRUNAL ABOGADOS & ASOCIADOS S.A.S. | 481349021 | 2019-07 | ARL | ARL SURA | \$2,000,000 | \$10,500 |
| 8495667682 | 2019/08/12 | BRUNAL ABOGADOS & ASOCIADOS S.A.S. | 481349021 | 2019-07 | CCF | COMFENALCO VALLE | \$2,000,000 | \$80,000 |
| 8495667682 | 2019/08/12 | BRUNAL ABOGADOS & ASOCIADOS S.A.S. | 481349021 | 2019-08 | EPS | A.I.C. | \$2,000,000 | \$80,000 |
| 8495667682 | 2019/08/12 | BRUNAL ABOGADOS & ASOCIADOS S.A.S. | 481349021 | 2019-07 | ESAP | ESCUELA DE ADMINISTRACION PUBLICA | \$2,000,000 | \$0 |
| 8495667682 | 2019/08/12 | BRUNAL ABOGADOS & ASOCIADOS S.A.S. | 481349021 | 2019-07 | ICBF | INSTITUTO COLOMBIANO DE BIENESTAR FAMILIAR | \$2,000,000 | \$0 |
| 8495667682 | 2019/08/12 | BRUNAL ABOGADOS & ASOCIADOS S.A.S. | 481349021 | 2019-07 | MEN | MINISTERIO DE EDUCACION | \$2,000,000 | \$0 |
| 8495667682 | 2019/08/12 | BRUNAL ABOGADOS & ASOCIADOS S.A.S. | 481349021 | 2019-07 | SENA | SENA | \$2,000,000 | \$0 |
| 8494497859 | 2019/07/10 | BRUNAL ABOGADOS & ASOCIADOS S.A.S. | 468507877 | 2019-06 | AFP | COLPENSIONES | \$2,000,000 | \$320,000 |
| 8494497859 | 2019/07/10 | BRUNAL ABOGADOS & ASOCIADOS S.A.S. | 468507877 | 2019-06 | ARL | ARL SURA | \$2,000,000 | \$10,500 |
| 8494497859 | 2019/07/10 | BRUNAL ABOGADOS & ASOCIADOS S.A.S. | 468507877 | 2019-06 | CCF | COMFENALCO VALLE | \$2,000,000 | \$80,000 |
| 8494497859 | 2019/07/10 | BRUNAL ABOGADOS & ASOCIADOS S.A.S. | 468507877 | 2019-07 | EPS | A.I.C. | \$2,000,000 | \$80,000 |
| 8494497859 | 2019/07/10 | BRUNAL ABOGADOS & ASOCIADOS S.A.S. | 468507877 | 2019-06 | ESAP | ESCUELA DE ADMINISTRACION PUBLICA | \$2,000,000 | \$0 |
| 8494497859 | 2019/07/10 | BRUNAL ABOGADOS & ASOCIADOS S.A.S. | 468507877 | 2019-06 | ICBF | INSTITUTO COLOMBIANO DE BIENESTAR FAMILIAR | \$2,000,000 | \$0 |
| 8494497859 | 2019/07/10 | BRUNAL ABOGADOS & ASOCIADOS S.A.S. | 468507877 | 2019-06 | MEN | MINISTERIO DE EDUCACION | \$2,000,000 | \$0 |
| 8494497859 | 2019/07/10 | BRUNAL ABOGADOS & ASOCIADOS S.A.S. | 468507877 | 2019-06 | SENA | SENA | \$2,000,000 | \$0 |
| 8493423188 | 2019/06/12 | BRUNAL ABOGADOS & ASOCIADOS S.A.S. | 457038382 | 2019-05 | AFP | COLPENSIONES | \$2,036,756 | \$325,900 |
| 8493423188 | 2019/06/12 | BRUNAL ABOGADOS & ASOCIADOS S.A.S. | 457038382 | 2019-05 | ARL | ARL SURA | \$2,036,756 | \$10,700 |
| 8493423188 | 2019/06/12 | BRUNAL ABOGADOS & ASOCIADOS S.A.S. | 457038382 | 2019-05 | CCF | COMFENALCO VALLE | \$2,036,756 | \$81,500 |
| 8493423188 | 2019/06/12 | BRUNAL ABOGADOS & ASOCIADOS S.A.S. | 457038382 | 2019-06 | EPS | A.I.C. | \$2,036,756 | \$81,500 |
| 8493423188 | 2019/06/12 | BRUNAL ABOGADOS & ASOCIADOS S.A.S. | 457038382 | 2019-05 | ESAP | ESCUELA DE ADMINISTRACION PUBLICA | \$2,036,756 | \$0 |
| 8493423188 | 2019/06/12 | BRUNAL ABOGADOS & ASOCIADOS S.A.S. | 457038382 | 2019-05 | ICBF | INSTITUTO COLOMBIANO DE BIENESTAR FAMILIAR | \$2,036,756 | \$0 |
| 8493423188 | 2019/06/12 | BRUNAL ABOGADOS & ASOCIADOS S.A.S. | 457038382 | 2019-05 | MEN | MINISTERIO DE EDUCACION | \$2,036,756 | \$0 |



Historia Laboral

Nombre: DAVID ALEJANDRO HERNANDEZ BANGUERO

CC 1144067274

| Clave Planilla | Fecha Pago | Empleador | Clave Pago | Periodo | Riesgo | Administradora | IBC | Total Aportes |
|----------------|------------|------------------------------------|------------|---------|--------|--|---------------|---------------|
| 8493423188 | 2019/06/12 | BRUNAL ABOGADOS & ASOCIADOS S.A.S. | 457038382 | 2019-05 | SENA | SENA | \$2,036,756 | \$0 |
| 8492212757 | 2019/05/10 | BRUNAL ABOGADOS & ASOCIADOS S.A.S. | 445005326 | 2019-04 | AFP | COLPENSIONES | \$2,141,048 | \$342,600 |
| 8492212757 | 2019/05/10 | BRUNAL ABOGADOS & ASOCIADOS S.A.S. | 445005326 | 2019-04 | ARL | ARL SURA | \$2,141,048 | \$11,200 |
| 8492212757 | 2019/05/10 | BRUNAL ABOGADOS & ASOCIADOS S.A.S. | 445005326 | 2019-04 | CCF | COMFENALCO VALLE | \$2,141,048 | \$85,700 |
| 8492212757 | 2019/05/10 | BRUNAL ABOGADOS & ASOCIADOS S.A.S. | 445005326 | 2019-05 | EPS | A.I.C. | \$2,141,048 | \$85,700 |
| 8492212757 | 2019/05/10 | BRUNAL ABOGADOS & ASOCIADOS S.A.S. | 445005326 | 2019-04 | ESAP | ESCUELA DE ADMINISTRACION PUBLICA | \$2,141,048 | \$0 |
| 8492212757 | 2019/05/10 | BRUNAL ABOGADOS & ASOCIADOS S.A.S. | 445005326 | 2019-04 | ICBF | INSTITUTO COLOMBIANO DE BIENESTAR FAMILIAR | \$2,141,048 | \$0 |
| 8492212757 | 2019/05/10 | BRUNAL ABOGADOS & ASOCIADOS S.A.S. | 445005326 | 2019-04 | MEN | MINISTERIO DE EDUCACION | \$2,141,048 | \$0 |
| 8492212757 | 2019/05/10 | BRUNAL ABOGADOS & ASOCIADOS S.A.S. | 445005326 | 2019-04 | SENA | SENA | \$2,141,048 | \$0 |
| 8491187589 | 2019/04/09 | BRUNAL ABOGADOS & ASOCIADOS S.A.S. | 434243515 | 2019-03 | AFP | COLPENSIONES | \$2,000,000 | \$320,000 |
| 8491187589 | 2019/04/09 | BRUNAL ABOGADOS & ASOCIADOS S.A.S. | 434243515 | 2019-03 | ARL | ARL SURA | \$2,000,000 | \$10,500 |
| 8491187589 | 2019/04/09 | BRUNAL ABOGADOS & ASOCIADOS S.A.S. | 434243515 | 2019-03 | CCF | COMFENALCO VALLE | \$2,000,000 | \$80,000 |
| 8491187589 | 2019/04/09 | BRUNAL ABOGADOS & ASOCIADOS S.A.S. | 434243515 | 2019-04 | EPS | A.I.C. | \$2,000,000 | \$80,000 |
| 8491187589 | 2019/04/09 | BRUNAL ABOGADOS & ASOCIADOS S.A.S. | 434243515 | 2019-03 | ESAP | ESCUELA DE ADMINISTRACION PUBLICA | \$2,000,000 | \$0 |
| 8491187589 | 2019/04/09 | BRUNAL ABOGADOS & ASOCIADOS S.A.S. | 434243515 | 2019-03 | ICBF | INSTITUTO COLOMBIANO DE BIENESTAR FAMILIAR | \$2,000,000 | \$0 |
| 8491187589 | 2019/04/09 | BRUNAL ABOGADOS & ASOCIADOS S.A.S. | 434243515 | 2019-03 | MEN | MINISTERIO DE EDUCACION | \$2,000,000 | \$0 |
| 8491187589 | 2019/04/09 | BRUNAL ABOGADOS & ASOCIADOS S.A.S. | 434243515 | 2019-03 | SENA | SENA | \$2,000,000 | \$0 |
| 8491186382 | 2019/04/09 | BRUNAL ABOGADOS & ASOCIADOS S.A.S. | 434245601 | 2019-02 | AFP | COLPENSIONES | (\$1,600,000) | (\$256,000) |
| 8491186382 | 2019/04/09 | BRUNAL ABOGADOS & ASOCIADOS S.A.S. | 434245601 | 2019-02 | AFP | COLPENSIONES | \$2,000,000 | \$320,000 |
| 8489954492 | 2019/03/08 | BRUNAL ABOGADOS & ASOCIADOS S.A.S. | 422090143 | 2019-02 | AFP | COLPENSIONES | \$1,600,000 | \$256,000 |
| 8489954492 | 2019/03/08 | BRUNAL ABOGADOS & ASOCIADOS S.A.S. | 422090143 | 2019-02 | ARL | ARL SURA | \$1,600,000 | \$8,400 |
| 8491186382 | 2019/04/09 | BRUNAL ABOGADOS & ASOCIADOS S.A.S. | 434245601 | 2019-02 | ARL | ARL SURA | (\$1,600,000) | (\$8,400) |
| 8491186382 | 2019/04/09 | BRUNAL ABOGADOS & ASOCIADOS S.A.S. | 434245601 | 2019-02 | ARL | ARL SURA | \$2,000,000 | \$10,500 |



Historia Laboral

Nombre: DAVID ALEJANDRO HERNANDEZ BANGUERO

CC 1144067274

| Clave Planilla | Fecha Pago | Empleador | Clave Pago | Periodo | Riesgo | Administradora | IBC | Total Aportes |
|----------------|------------|------------------------------------|------------|---------|--------|--|---------------|---------------|
| 8491186382 | 2019/04/09 | BRUNAL ABOGADOS & ASOCIADOS S.A.S. | 434245601 | 2019-02 | CCF | COMFENALCO VALLE | (\$1,600,000) | (\$64,000) |
| 8491186382 | 2019/04/09 | BRUNAL ABOGADOS & ASOCIADOS S.A.S. | 434245601 | 2019-02 | CCF | COMFENALCO VALLE | \$2,400,000 | \$96,000 |
| 8489954492 | 2019/03/08 | BRUNAL ABOGADOS & ASOCIADOS S.A.S. | 422090143 | 2019-02 | CCF | COMFENALCO VALLE | \$1,600,000 | \$64,000 |
| 8491186382 | 2019/04/09 | BRUNAL ABOGADOS & ASOCIADOS S.A.S. | 434245601 | 2019-03 | EPS | A.I.C. | (\$1,600,000) | (\$64,000) |
| 8491186382 | 2019/04/09 | BRUNAL ABOGADOS & ASOCIADOS S.A.S. | 434245601 | 2019-03 | EPS | A.I.C. | \$2,000,000 | \$80,000 |
| 8489954492 | 2019/03/08 | BRUNAL ABOGADOS & ASOCIADOS S.A.S. | 422090143 | 2019-03 | EPS | A.I.C. | \$1,600,000 | \$64,000 |
| 8491186382 | 2019/04/09 | BRUNAL ABOGADOS & ASOCIADOS S.A.S. | 434245601 | 2019-02 | ESAP | ESCUELA DE ADMINISTRACION PUBLICA | (\$1,600,000) | \$0 |
| 8491186382 | 2019/04/09 | BRUNAL ABOGADOS & ASOCIADOS S.A.S. | 434245601 | 2019-02 | ESAP | ESCUELA DE ADMINISTRACION PUBLICA | \$2,400,000 | \$0 |
| 8489954492 | 2019/03/08 | BRUNAL ABOGADOS & ASOCIADOS S.A.S. | 422090143 | 2019-02 | ESAP | ESCUELA DE ADMINISTRACION PUBLICA | \$1,600,000 | \$0 |
| 8489954492 | 2019/03/08 | BRUNAL ABOGADOS & ASOCIADOS S.A.S. | 422090143 | 2019-02 | ICBF | INSTITUTO COLOMBIANO DE BIENESTAR FAMILIAR | \$1,600,000 | \$0 |
| 8491186382 | 2019/04/09 | BRUNAL ABOGADOS & ASOCIADOS S.A.S. | 434245601 | 2019-02 | ICBF | INSTITUTO COLOMBIANO DE BIENESTAR FAMILIAR | (\$1,600,000) | \$0 |
| 8491186382 | 2019/04/09 | BRUNAL ABOGADOS & ASOCIADOS S.A.S. | 434245601 | 2019-02 | ICBF | INSTITUTO COLOMBIANO DE BIENESTAR FAMILIAR | \$2,400,000 | \$0 |
| 8491186382 | 2019/04/09 | BRUNAL ABOGADOS & ASOCIADOS S.A.S. | 434245601 | 2019-02 | MEN | MINISTERIO DE EDUCACION | (\$1,600,000) | \$0 |
| 8491186382 | 2019/04/09 | BRUNAL ABOGADOS & ASOCIADOS S.A.S. | 434245601 | 2019-02 | MEN | MINISTERIO DE EDUCACION | \$2,400,000 | \$0 |
| 8489954492 | 2019/03/08 | BRUNAL ABOGADOS & ASOCIADOS S.A.S. | 422090143 | 2019-02 | MEN | MINISTERIO DE EDUCACION | \$1,600,000 | \$0 |
| 8491186382 | 2019/04/09 | BRUNAL ABOGADOS & ASOCIADOS S.A.S. | 434245601 | 2019-02 | SENA | SENA | (\$1,600,000) | \$0 |
| 8491186382 | 2019/04/09 | BRUNAL ABOGADOS & ASOCIADOS S.A.S. | 434245601 | 2019-02 | SENA | SENA | \$2,400,000 | \$0 |
| 8489954492 | 2019/03/08 | BRUNAL ABOGADOS & ASOCIADOS S.A.S. | 422090143 | 2019-02 | SENA | SENA | \$1,600,000 | \$0 |
| 8488261058 | 2019/02/01 | BRUNAL ABOGADOS & ASOCIADOS S.A.S. | 409730429 | 2019-01 | AFP | COLPENSIONES | \$1,600,000 | \$256,000 |
| 8488261058 | 2019/02/01 | BRUNAL ABOGADOS & ASOCIADOS S.A.S. | 409730429 | 2019-01 | ARL | ARL SURA | \$1,600,000 | \$8,400 |
| 8488261058 | 2019/02/01 | BRUNAL ABOGADOS & ASOCIADOS S.A.S. | 409730429 | 2019-01 | CCF | COMFENALCO VALLE | \$1,600,000 | \$64,000 |
| 8488261058 | 2019/02/01 | BRUNAL ABOGADOS & ASOCIADOS S.A.S. | 409730429 | 2019-02 | EPS | A.I.C. | \$1,600,000 | \$64,000 |
| 8488261058 | 2019/02/01 | BRUNAL ABOGADOS & ASOCIADOS S.A.S. | 409730429 | 2019-01 | ESAP | ESCUELA DE ADMINISTRACION PUBLICA | \$1,600,000 | \$0 |



Historia Laboral

Nombre: DAVID ALEJANDRO HERNANDEZ BANGUERO

CC 1144067274

| Clave Planilla | Fecha Pago | Empleador | Clave Pago | Periodo | Riesgo | Administradora | IBC | Total Aportes |
|----------------|------------|------------------------------------|------------|---------|--------|--|-------------|---------------|
| 8488261058 | 2019/02/01 | BRUNAL ABOGADOS & ASOCIADOS S.A.S. | 409730429 | 2019-01 | ICBF | INSTITUTO COLOMBIANO DE BIENESTAR FAMILIAR | \$1,600,000 | \$0 |
| 8488261058 | 2019/02/01 | BRUNAL ABOGADOS & ASOCIADOS S.A.S. | 409730429 | 2019-01 | MEN | MINISTERIO DE EDUCACION | \$1,600,000 | \$0 |
| 8488261058 | 2019/02/01 | BRUNAL ABOGADOS & ASOCIADOS S.A.S. | 409730429 | 2019-01 | SENA | SENA | \$1,600,000 | \$0 |
| 8487296185 | 2019/01/03 | BRUNAL ABOGADOS & ASOCIADOS S.A.S. | 400920397 | 2018-12 | AFP | COLPENSIONES | \$1,600,000 | \$256,000 |
| 8487296185 | 2019/01/03 | BRUNAL ABOGADOS & ASOCIADOS S.A.S. | 400920397 | 2018-12 | ARL | ARL SURA | \$1,600,000 | \$8,400 |
| 8487296185 | 2019/01/03 | BRUNAL ABOGADOS & ASOCIADOS S.A.S. | 400920397 | 2018-12 | CCF | COMFENALCO VALLE | \$1,600,000 | \$64,000 |
| 8487296185 | 2019/01/03 | BRUNAL ABOGADOS & ASOCIADOS S.A.S. | 400920397 | 2019-01 | EPS | A.I.C. | \$1,600,000 | \$64,000 |
| 8487296185 | 2019/01/03 | BRUNAL ABOGADOS & ASOCIADOS S.A.S. | 400920397 | 2018-12 | ESAP | ESCUELA DE ADMINISTRACION PUBLICA | \$1,600,000 | \$0 |
| 8487296185 | 2019/01/03 | BRUNAL ABOGADOS & ASOCIADOS S.A.S. | 400920397 | 2018-12 | ICBF | INSTITUTO COLOMBIANO DE BIENESTAR FAMILIAR | \$1,600,000 | \$0 |
| 8487296185 | 2019/01/03 | BRUNAL ABOGADOS & ASOCIADOS S.A.S. | 400920397 | 2018-12 | MEN | MINISTERIO DE EDUCACION | \$1,600,000 | \$0 |
| 8487296185 | 2019/01/03 | BRUNAL ABOGADOS & ASOCIADOS S.A.S. | 400920397 | 2018-12 | SENA | SENA | \$1,600,000 | \$0 |
| 8486398222 | 2018/12/06 | BRUNAL ABOGADOS & ASOCIADOS S.A.S. | 392541717 | 2018-11 | AFP | COLPENSIONES | \$1,600,000 | \$256,000 |
| 8486398222 | 2018/12/06 | BRUNAL ABOGADOS & ASOCIADOS S.A.S. | 392541717 | 2018-11 | ARL | ARL SURA | \$1,600,000 | \$8,400 |
| 8486398222 | 2018/12/06 | BRUNAL ABOGADOS & ASOCIADOS S.A.S. | 392541717 | 2018-11 | CCF | COMFENALCO VALLE | \$1,600,000 | \$64,000 |
| 8486398222 | 2018/12/06 | BRUNAL ABOGADOS & ASOCIADOS S.A.S. | 392541717 | 2018-12 | EPS | A.I.C. | \$1,600,000 | \$64,000 |
| 8486398222 | 2018/12/06 | BRUNAL ABOGADOS & ASOCIADOS S.A.S. | 392541717 | 2018-11 | ESAP | ESCUELA DE ADMINISTRACION PUBLICA | \$1,600,000 | \$0 |
| 8486398222 | 2018/12/06 | BRUNAL ABOGADOS & ASOCIADOS S.A.S. | 392541717 | 2018-11 | ICBF | INSTITUTO COLOMBIANO DE BIENESTAR FAMILIAR | \$1,600,000 | \$0 |
| 8486398222 | 2018/12/06 | BRUNAL ABOGADOS & ASOCIADOS S.A.S. | 392541717 | 2018-11 | MEN | MINISTERIO DE EDUCACION | \$1,600,000 | \$0 |
| 8486398222 | 2018/12/06 | BRUNAL ABOGADOS & ASOCIADOS S.A.S. | 392541717 | 2018-11 | SENA | SENA | \$1,600,000 | \$0 |
| 8485578166 | 2018/11/06 | BRUNAL ABOGADOS & ASOCIADOS S.A.S. | 383186486 | 2018-10 | AFP | COLPENSIONES | \$1,600,000 | \$256,000 |
| 8485578166 | 2018/11/06 | BRUNAL ABOGADOS & ASOCIADOS S.A.S. | 383186486 | 2018-10 | ARL | ARL SURA | \$1,600,000 | \$8,400 |
| 8485578166 | 2018/11/06 | BRUNAL ABOGADOS & ASOCIADOS S.A.S. | 383186486 | 2018-10 | CCF | COMFENALCO VALLE | \$1,600,000 | \$64,000 |
| 8485578166 | 2018/11/06 | BRUNAL ABOGADOS & ASOCIADOS S.A.S. | 383186486 | 2018-11 | EPS | A.I.C. | \$1,600,000 | \$64,000 |



Historia Laboral

Nombre: DAVID ALEJANDRO HERNANDEZ BANGUERO

CC 1144067274

| Clave Planilla | Fecha Pago | Empleador | Clave Pago | Periodo | Riesgo | Administradora | IBC | Total Aportes |
|----------------|------------|------------------------------------|------------|---------|--------|--|-------------|---------------|
| 8485578166 | 2018/11/06 | BRUNAL ABOGADOS & ASOCIADOS S.A.S. | 383186486 | 2018-10 | ESAP | ESCUELA DE ADMINISTRACION PUBLICA | \$1,600,000 | \$0 |
| 8485578166 | 2018/11/06 | BRUNAL ABOGADOS & ASOCIADOS S.A.S. | 383186486 | 2018-10 | ICBF | INSTITUTO COLOMBIANO DE BIENESTAR FAMILIAR | \$1,600,000 | \$0 |
| 8485578166 | 2018/11/06 | BRUNAL ABOGADOS & ASOCIADOS S.A.S. | 383186486 | 2018-10 | MEN | MINISTERIO DE EDUCACION | \$1,600,000 | \$0 |
| 8485578166 | 2018/11/06 | BRUNAL ABOGADOS & ASOCIADOS S.A.S. | 383186486 | 2018-10 | SENA | SENA | \$1,600,000 | \$0 |
| 8484421225 | 2018/10/09 | BRUNAL ABOGADOS & ASOCIADOS S.A.S. | 376069188 | 2018-09 | AFP | COLPENSIONES | \$1,400,000 | \$224,000 |
| 8484421225 | 2018/10/09 | BRUNAL ABOGADOS & ASOCIADOS S.A.S. | 376069188 | 2018-09 | ARL | ARL SURA | \$1,400,000 | \$7,400 |
| 8484421225 | 2018/10/09 | BRUNAL ABOGADOS & ASOCIADOS S.A.S. | 376069188 | 2018-09 | CCF | COMFENALCO VALLE | \$1,400,000 | \$56,000 |
| 8484421225 | 2018/10/09 | BRUNAL ABOGADOS & ASOCIADOS S.A.S. | 376069188 | 2018-10 | EPS | A.I.C. | \$1,400,000 | \$56,000 |
| 8484421225 | 2018/10/09 | BRUNAL ABOGADOS & ASOCIADOS S.A.S. | 376069188 | 2018-09 | ESAP | ESCUELA DE ADMINISTRACION PUBLICA | \$1,400,000 | \$0 |
| 8484421225 | 2018/10/09 | BRUNAL ABOGADOS & ASOCIADOS S.A.S. | 376069188 | 2018-09 | ICBF | INSTITUTO COLOMBIANO DE BIENESTAR FAMILIAR | \$1,400,000 | \$0 |
| 8484421225 | 2018/10/09 | BRUNAL ABOGADOS & ASOCIADOS S.A.S. | 376069188 | 2018-09 | MEN | MINISTERIO DE EDUCACION | \$1,400,000 | \$0 |
| 8484421225 | 2018/10/09 | BRUNAL ABOGADOS & ASOCIADOS S.A.S. | 376069188 | 2018-09 | SENA | SENA | \$1,400,000 | \$0 |
| 8483281490 | 2018/09/10 | BRUNAL ABOGADOS & ASOCIADOS S.A.S. | 367942372 | 2018-08 | AFP | COLPENSIONES | \$1,400,000 | \$224,000 |
| 8483281490 | 2018/09/10 | BRUNAL ABOGADOS & ASOCIADOS S.A.S. | 367942372 | 2018-08 | ARL | ARL SURA | \$1,400,000 | \$7,400 |
| 8483281490 | 2018/09/10 | BRUNAL ABOGADOS & ASOCIADOS S.A.S. | 367942372 | 2018-08 | CCF | COMFENALCO VALLE | \$1,400,000 | \$56,000 |
| 8483281490 | 2018/09/10 | BRUNAL ABOGADOS & ASOCIADOS S.A.S. | 367942372 | 2018-09 | EPS | A.I.C. | \$1,400,000 | \$56,000 |
| 8483281490 | 2018/09/10 | BRUNAL ABOGADOS & ASOCIADOS S.A.S. | 367942372 | 2018-08 | ESAP | ESCUELA DE ADMINISTRACION PUBLICA | \$1,400,000 | \$0 |
| 8483281490 | 2018/09/10 | BRUNAL ABOGADOS & ASOCIADOS S.A.S. | 367942372 | 2018-08 | ICBF | INSTITUTO COLOMBIANO DE BIENESTAR FAMILIAR | \$1,400,000 | \$0 |
| 8483281490 | 2018/09/10 | BRUNAL ABOGADOS & ASOCIADOS S.A.S. | 367942372 | 2018-08 | MEN | MINISTERIO DE EDUCACION | \$1,400,000 | \$0 |
| 8483281490 | 2018/09/10 | BRUNAL ABOGADOS & ASOCIADOS S.A.S. | 367942372 | 2018-08 | SENA | SENA | \$1,400,000 | \$0 |
| 8482165171 | 2018/08/03 | BRUNAL ABOGADOS & ASOCIADOS S.A.S. | 357984044 | 2018-07 | AFP | COLPENSIONES | \$1,400,000 | \$224,000 |
| 8482165171 | 2018/08/03 | BRUNAL ABOGADOS & ASOCIADOS S.A.S. | 357984044 | 2018-07 | ARL | ARL SURA | \$1,400,000 | \$7,400 |
| 8482165171 | 2018/08/03 | BRUNAL ABOGADOS & ASOCIADOS S.A.S. | 357984044 | 2018-07 | CCF | COMFENALCO VALLE | \$1,400,000 | \$56,000 |



Historia Laboral

Nombre: DAVID ALEJANDRO HERNANDEZ BANGUERO

CC 1144067274

| Clave Planilla | Fecha Pago | Empleador | Clave Pago | Periodo | Riesgo | Administradora | IBC | Total Aportes |
|----------------|------------|------------------------------------|------------|---------|--------|--|-------------|---------------|
| 8482165171 | 2018/08/03 | BRUNAL ABOGADOS & ASOCIADOS S.A.S. | 357984044 | 2018-08 | EPS | A.I.C. | \$1,400,000 | \$56,000 |
| 8482165171 | 2018/08/03 | BRUNAL ABOGADOS & ASOCIADOS S.A.S. | 357984044 | 2018-07 | ESAP | ESCUELA DE ADMINISTRACION PUBLICA | \$1,400,000 | \$0 |
| 8482165171 | 2018/08/03 | BRUNAL ABOGADOS & ASOCIADOS S.A.S. | 357984044 | 2018-07 | ICBF | INSTITUTO COLOMBIANO DE BIENESTAR FAMILIAR | \$1,400,000 | \$0 |
| 8482165171 | 2018/08/03 | BRUNAL ABOGADOS & ASOCIADOS S.A.S. | 357984044 | 2018-07 | MEN | MINISTERIO DE EDUCACION | \$1,400,000 | \$0 |
| 8482165171 | 2018/08/03 | BRUNAL ABOGADOS & ASOCIADOS S.A.S. | 357984044 | 2018-07 | SENA | SENA | \$1,400,000 | \$0 |
| 8481454565 | 2018/07/06 | BRUNAL ABOGADOS & ASOCIADOS S.A.S. | 350523500 | 2018-06 | AFP | COLPENSIONES | \$1,400,000 | \$224,000 |
| 8481454565 | 2018/07/06 | BRUNAL ABOGADOS & ASOCIADOS S.A.S. | 350523500 | 2018-06 | ARL | ARL SURA | \$1,400,000 | \$7,400 |
| 8481454565 | 2018/07/06 | BRUNAL ABOGADOS & ASOCIADOS S.A.S. | 350523500 | 2018-06 | CCF | COMFENALCO VALLE | \$1,400,000 | \$56,000 |
| 8481454565 | 2018/07/06 | BRUNAL ABOGADOS & ASOCIADOS S.A.S. | 350523500 | 2018-07 | EPS | A.I.C. | \$1,400,000 | \$56,000 |
| 8481454565 | 2018/07/06 | BRUNAL ABOGADOS & ASOCIADOS S.A.S. | 350523500 | 2018-06 | ESAP | ESCUELA DE ADMINISTRACION PUBLICA | \$1,400,000 | \$0 |
| 8481454565 | 2018/07/06 | BRUNAL ABOGADOS & ASOCIADOS S.A.S. | 350523500 | 2018-06 | ICBF | INSTITUTO COLOMBIANO DE BIENESTAR FAMILIAR | \$1,400,000 | \$0 |
| 8481454565 | 2018/07/06 | BRUNAL ABOGADOS & ASOCIADOS S.A.S. | 350523500 | 2018-06 | MEN | MINISTERIO DE EDUCACION | \$1,400,000 | \$0 |
| 8481454565 | 2018/07/06 | BRUNAL ABOGADOS & ASOCIADOS S.A.S. | 350523500 | 2018-06 | SENA | SENA | \$1,400,000 | \$0 |
| 8479977113 | 2018/06/06 | BRUNAL ABOGADOS & ASOCIADOS S.A.S. | 342506274 | 2018-05 | AFP | COLPENSIONES | \$1,000,000 | \$160,000 |
| 8479977113 | 2018/06/06 | BRUNAL ABOGADOS & ASOCIADOS S.A.S. | 342506274 | 2018-05 | ARL | ARL SURA | \$1,000,000 | \$5,300 |
| 8479977113 | 2018/06/06 | BRUNAL ABOGADOS & ASOCIADOS S.A.S. | 342506274 | 2018-05 | CCF | COMFENALCO VALLE | \$1,000,000 | \$40,000 |
| 8479977113 | 2018/06/06 | BRUNAL ABOGADOS & ASOCIADOS S.A.S. | 342506274 | 2018-06 | EPS | A.I.C. | \$1,000,000 | \$40,000 |
| 8479977113 | 2018/06/06 | BRUNAL ABOGADOS & ASOCIADOS S.A.S. | 342506274 | 2018-05 | ESAP | ESCUELA DE ADMINISTRACION PUBLICA | \$1,000,000 | \$0 |
| 8479977113 | 2018/06/06 | BRUNAL ABOGADOS & ASOCIADOS S.A.S. | 342506274 | 2018-05 | ICBF | INSTITUTO COLOMBIANO DE BIENESTAR FAMILIAR | \$1,000,000 | \$0 |
| 8479977113 | 2018/06/06 | BRUNAL ABOGADOS & ASOCIADOS S.A.S. | 342506274 | 2018-05 | MEN | MINISTERIO DE EDUCACION | \$1,000,000 | \$0 |
| 8479977113 | 2018/06/06 | BRUNAL ABOGADOS & ASOCIADOS S.A.S. | 342506274 | 2018-05 | SENA | SENA | \$1,000,000 | \$0 |
| 8478909927 | 2018/05/03 | BRUNAL ABOGADOS & ASOCIADOS S.A.S. | 334101975 | 2018-04 | AFP | COLPENSIONES | \$1,000,000 | \$160,000 |
| 8478909927 | 2018/05/03 | BRUNAL ABOGADOS & ASOCIADOS S.A.S. | 334101975 | 2018-04 | ARL | ARL SURA | \$1,000,000 | \$5,300 |



Historia Laboral

Nombre: DAVID ALEJANDRO HERNANDEZ BANGUERO

CC 1144067274

| Clave Planilla | Fecha Pago | Empleador | Clave Pago | Periodo | Riesgo | Administradora | IBC | Total Aportes |
|----------------|------------|------------------------------------|------------|---------|--------|--|-------------|---------------|
| 8478909927 | 2018/05/03 | BRUNAL ABOGADOS & ASOCIADOS S.A.S. | 334101975 | 2018-04 | CCF | COMFENALCO VALLE | \$1,000,000 | \$40,000 |
| 8478909927 | 2018/05/03 | BRUNAL ABOGADOS & ASOCIADOS S.A.S. | 334101975 | 2018-05 | EPS | A.I.C. | \$1,000,000 | \$40,000 |
| 8478909927 | 2018/05/03 | BRUNAL ABOGADOS & ASOCIADOS S.A.S. | 334101975 | 2018-04 | ESAP | ESCUELA DE ADMINISTRACION PUBLICA | \$1,000,000 | \$0 |
| 8478909927 | 2018/05/03 | BRUNAL ABOGADOS & ASOCIADOS S.A.S. | 334101975 | 2018-04 | ICBF | INSTITUTO COLOMBIANO DE BIENESTAR FAMILIAR | \$1,000,000 | \$0 |
| 8478909927 | 2018/05/03 | BRUNAL ABOGADOS & ASOCIADOS S.A.S. | 334101975 | 2018-04 | MEN | MINISTERIO DE EDUCACION | \$1,000,000 | \$0 |
| 8478909927 | 2018/05/03 | BRUNAL ABOGADOS & ASOCIADOS S.A.S. | 334101975 | 2018-04 | SENA | SENA | \$1,000,000 | \$0 |
| 8477771179 | 2018/04/04 | BRUNAL ABOGADOS & ASOCIADOS S.A.S. | 326705696 | 2018-03 | AFP | COLPENSIONES | \$1,000,000 | \$160,000 |
| 8477771179 | 2018/04/04 | BRUNAL ABOGADOS & ASOCIADOS S.A.S. | 326705696 | 2018-03 | ARL | ARL SURA | \$1,000,000 | \$5,300 |
| 8477771179 | 2018/04/04 | BRUNAL ABOGADOS & ASOCIADOS S.A.S. | 326705696 | 2018-03 | CCF | COMFENALCO VALLE | \$1,000,000 | \$40,000 |
| 8477771179 | 2018/04/04 | BRUNAL ABOGADOS & ASOCIADOS S.A.S. | 326705696 | 2018-04 | EPS | A.I.C. | \$1,000,000 | \$40,000 |
| 8477771179 | 2018/04/04 | BRUNAL ABOGADOS & ASOCIADOS S.A.S. | 326705696 | 2018-03 | ESAP | ESCUELA DE ADMINISTRACION PUBLICA | \$1,000,000 | \$0 |
| 8477771179 | 2018/04/04 | BRUNAL ABOGADOS & ASOCIADOS S.A.S. | 326705696 | 2018-03 | ICBF | INSTITUTO COLOMBIANO DE BIENESTAR FAMILIAR | \$1,000,000 | \$0 |
| 8477771179 | 2018/04/04 | BRUNAL ABOGADOS & ASOCIADOS S.A.S. | 326705696 | 2018-03 | MEN | MINISTERIO DE EDUCACION | \$1,000,000 | \$0 |
| 8477771179 | 2018/04/04 | BRUNAL ABOGADOS & ASOCIADOS S.A.S. | 326705696 | 2018-03 | SENA | SENA | \$1,000,000 | \$0 |
| 8477203073 | 2018/03/07 | BRUNAL ABOGADOS & ASOCIADOS S.A.S. | 320037055 | 2018-02 | AFP | COLPENSIONES | \$1,000,000 | \$160,000 |
| 8477203073 | 2018/03/07 | BRUNAL ABOGADOS & ASOCIADOS S.A.S. | 320037055 | 2018-02 | ARL | ARL SURA | \$1,000,000 | \$5,300 |
| 8477203073 | 2018/03/07 | BRUNAL ABOGADOS & ASOCIADOS S.A.S. | 320037055 | 2018-02 | CCF | COMFENALCO VALLE | \$1,000,000 | \$40,000 |
| 8477203073 | 2018/03/07 | BRUNAL ABOGADOS & ASOCIADOS S.A.S. | 320037055 | 2018-03 | EPS | A.I.C. | \$1,000,000 | \$40,000 |
| 8477203073 | 2018/03/07 | BRUNAL ABOGADOS & ASOCIADOS S.A.S. | 320037055 | 2018-02 | ESAP | ESCUELA DE ADMINISTRACION PUBLICA | \$1,000,000 | \$0 |
| 8477203073 | 2018/03/07 | BRUNAL ABOGADOS & ASOCIADOS S.A.S. | 320037055 | 2018-02 | ICBF | INSTITUTO COLOMBIANO DE BIENESTAR FAMILIAR | \$1,000,000 | \$0 |
| 8477203073 | 2018/03/07 | BRUNAL ABOGADOS & ASOCIADOS S.A.S. | 320037055 | 2018-02 | MEN | MINISTERIO DE EDUCACION | \$1,000,000 | \$0 |
| 8477203073 | 2018/03/07 | BRUNAL ABOGADOS & ASOCIADOS S.A.S. | 320037055 | 2018-02 | SENA | SENA | \$1,000,000 | \$0 |
| 8475393392 | 2018/02/05 | BRUNAL ABOGADOS & ASOCIADOS S.A.S. | 312278251 | 2018-01 | AFP | COLPENSIONES | \$1,000,000 | \$160,000 |



Historia Laboral

Nombre: DAVID ALEJANDRO HERNANDEZ BANGUERO

CC 1144067274

| Clave Planilla | Fecha Pago | Empleador | Clave Pago | Periodo | Riesgo | Administradora | IBC | Total Aportes |
|----------------|------------|------------------------------------|------------|---------|--------|--|-------------|---------------|
| 8475393392 | 2018/02/05 | BRUNAL ABOGADOS & ASOCIADOS S.A.S. | 312278251 | 2018-01 | ARL | ARL SURA | \$1,000,000 | \$5,300 |
| 8475393392 | 2018/02/05 | BRUNAL ABOGADOS & ASOCIADOS S.A.S. | 312278251 | 2018-01 | CCF | COMFENALCO VALLE | \$1,000,000 | \$40,000 |
| 8475393392 | 2018/02/05 | BRUNAL ABOGADOS & ASOCIADOS S.A.S. | 312278251 | 2018-02 | EPS | A.I.C. | \$1,000,000 | \$40,000 |
| 8475393392 | 2018/02/05 | BRUNAL ABOGADOS & ASOCIADOS S.A.S. | 312278251 | 2018-01 | ESAP | ESCUELA DE ADMINISTRACION PUBLICA | \$1,000,000 | \$0 |
| 8475393392 | 2018/02/05 | BRUNAL ABOGADOS & ASOCIADOS S.A.S. | 312278251 | 2018-01 | ICBF | INSTITUTO COLOMBIANO DE BIENESTAR FAMILIAR | \$1,000,000 | \$0 |
| 8475393392 | 2018/02/05 | BRUNAL ABOGADOS & ASOCIADOS S.A.S. | 312278251 | 2018-01 | MEN | MINISTERIO DE EDUCACION | \$1,000,000 | \$0 |
| 8475393392 | 2018/02/05 | BRUNAL ABOGADOS & ASOCIADOS S.A.S. | 312278251 | 2018-01 | SENA | SENA | \$1,000,000 | \$0 |
| 8474216718 | 2018/01/10 | BRUNAL ABOGADOS & ASOCIADOS S.A.S. | 306649055 | 2017-12 | AFP | COLPENSIONES | \$1,000,000 | \$160,000 |
| 8474216718 | 2018/01/10 | BRUNAL ABOGADOS & ASOCIADOS S.A.S. | 306649055 | 2017-12 | ARL | ARL SURA | \$1,000,000 | \$5,300 |
| 8474216718 | 2018/01/10 | BRUNAL ABOGADOS & ASOCIADOS S.A.S. | 306649055 | 2017-12 | CCF | COMFENALCO VALLE | \$1,000,000 | \$40,000 |
| 8474216718 | 2018/01/10 | BRUNAL ABOGADOS & ASOCIADOS S.A.S. | 306649055 | 2018-01 | EPS | A.I.C. | \$1,000,000 | \$40,000 |
| 8474216718 | 2018/01/10 | BRUNAL ABOGADOS & ASOCIADOS S.A.S. | 306649055 | 2017-12 | ESAP | ESCUELA DE ADMINISTRACION PUBLICA | \$1,000,000 | \$0 |
| 8474216718 | 2018/01/10 | BRUNAL ABOGADOS & ASOCIADOS S.A.S. | 306649055 | 2017-12 | ICBF | INSTITUTO COLOMBIANO DE BIENESTAR FAMILIAR | \$1,000,000 | \$0 |
| 8474216718 | 2018/01/10 | BRUNAL ABOGADOS & ASOCIADOS S.A.S. | 306649055 | 2017-12 | MEN | MINISTERIO DE EDUCACION | \$1,000,000 | \$0 |
| 8474216718 | 2018/01/10 | BRUNAL ABOGADOS & ASOCIADOS S.A.S. | 306649055 | 2017-12 | SENA | SENA | \$1,000,000 | \$0 |
| 8473154263 | 2017/12/04 | BRUNAL ABOGADOS & ASOCIADOS S.A.S. | 298814947 | 2017-11 | AFP | COLPENSIONES | \$1,000,000 | \$160,000 |
| 8473154263 | 2017/12/04 | BRUNAL ABOGADOS & ASOCIADOS S.A.S. | 298814947 | 2017-11 | ARL | ARL SURA | \$1,000,000 | \$5,300 |
| 8473154263 | 2017/12/04 | BRUNAL ABOGADOS & ASOCIADOS S.A.S. | 298814947 | 2017-11 | CCF | COMFENALCO VALLE | \$1,000,000 | \$40,000 |
| 8473154263 | 2017/12/04 | BRUNAL ABOGADOS & ASOCIADOS S.A.S. | 298814947 | 2017-12 | EPS | A.I.C. | \$1,000,000 | \$40,000 |
| 8473154263 | 2017/12/04 | BRUNAL ABOGADOS & ASOCIADOS S.A.S. | 298814947 | 2017-11 | ESAP | ESCUELA DE ADMINISTRACION PUBLICA | \$1,000,000 | \$0 |
| 8473154263 | 2017/12/04 | BRUNAL ABOGADOS & ASOCIADOS S.A.S. | 298814947 | 2017-11 | ICBF | INSTITUTO COLOMBIANO DE BIENESTAR FAMILIAR | \$1,000,000 | \$0 |
| 8473154263 | 2017/12/04 | BRUNAL ABOGADOS & ASOCIADOS S.A.S. | 298814947 | 2017-11 | MEN | MINISTERIO DE EDUCACION | \$1,000,000 | \$0 |
| 8473154263 | 2017/12/04 | BRUNAL ABOGADOS & ASOCIADOS S.A.S. | 298814947 | 2017-11 | SENA | SENA | \$1,000,000 | \$0 |



Historia Laboral

Nombre: DAVID ALEJANDRO HERNANDEZ BANGUERO

CC 1144067274

| Clave Planilla | Fecha Pago | Empleador | Clave Pago | Periodo | Riesgo | Administradora | IBC | Total Aportes |
|----------------|------------|------------------------------------|------------|---------|--------|--|-------------|---------------|
| 8472033198 | 2017/11/04 | BRUNAL ABOGADOS & ASOCIADOS S.A.S. | 292381700 | 2017-10 | AFP | COLPENSIONES | \$1,000,000 | \$160,000 |
| 8472033198 | 2017/11/04 | BRUNAL ABOGADOS & ASOCIADOS S.A.S. | 292381700 | 2017-10 | ARL | ARL SURA | \$1,000,000 | \$5,300 |
| 8472033198 | 2017/11/04 | BRUNAL ABOGADOS & ASOCIADOS S.A.S. | 292381700 | 2017-10 | CCF | COMFENALCO VALLE | \$1,000,000 | \$40,000 |
| 8472033198 | 2017/11/04 | BRUNAL ABOGADOS & ASOCIADOS S.A.S. | 292381700 | 2017-11 | EPS | A.I.C. | \$1,000,000 | \$40,000 |
| 8472033198 | 2017/11/04 | BRUNAL ABOGADOS & ASOCIADOS S.A.S. | 292381700 | 2017-10 | ESAP | ESCUELA DE ADMINISTRACION PUBLICA | \$1,000,000 | \$0 |
| 8472033198 | 2017/11/04 | BRUNAL ABOGADOS & ASOCIADOS S.A.S. | 292381700 | 2017-10 | ICBF | INSTITUTO COLOMBIANO DE BIENESTAR FAMILIAR | \$1,000,000 | \$0 |
| 8472033198 | 2017/11/04 | BRUNAL ABOGADOS & ASOCIADOS S.A.S. | 292381700 | 2017-10 | MEN | MINISTERIO DE EDUCACION | \$1,000,000 | \$0 |
| 8472033198 | 2017/11/04 | BRUNAL ABOGADOS & ASOCIADOS S.A.S. | 292381700 | 2017-10 | SENA | SENA | \$1,000,000 | \$0 |
| 8470927071 | 2017/10/04 | BRUNAL ABOGADOS & ASOCIADOS S.A.S. | 286152810 | 2017-09 | AFP | COLPENSIONES | \$1,000,000 | \$160,000 |
| 8470927071 | 2017/10/04 | BRUNAL ABOGADOS & ASOCIADOS S.A.S. | 286152810 | 2017-09 | ARL | ARL SURA | \$1,000,000 | \$5,300 |
| 8470927071 | 2017/10/04 | BRUNAL ABOGADOS & ASOCIADOS S.A.S. | 286152810 | 2017-09 | CCF | COMFENALCO VALLE | \$1,000,000 | \$40,000 |
| 8470927071 | 2017/10/04 | BRUNAL ABOGADOS & ASOCIADOS S.A.S. | 286152810 | 2017-10 | EPS | A.I.C. | \$1,000,000 | \$40,000 |
| 8470927071 | 2017/10/04 | BRUNAL ABOGADOS & ASOCIADOS S.A.S. | 286152810 | 2017-09 | ESAP | ESCUELA DE ADMINISTRACION PUBLICA | \$1,000,000 | \$0 |
| 8470927071 | 2017/10/04 | BRUNAL ABOGADOS & ASOCIADOS S.A.S. | 286152810 | 2017-09 | ICBF | INSTITUTO COLOMBIANO DE BIENESTAR FAMILIAR | \$1,000,000 | \$0 |
| 8470927071 | 2017/10/04 | BRUNAL ABOGADOS & ASOCIADOS S.A.S. | 286152810 | 2017-09 | MEN | MINISTERIO DE EDUCACION | \$1,000,000 | \$0 |
| 8470927071 | 2017/10/04 | BRUNAL ABOGADOS & ASOCIADOS S.A.S. | 286152810 | 2017-09 | SENA | SENA | \$1,000,000 | \$0 |
| 8469750476 | 2017/09/06 | BRUNAL ABOGADOS & ASOCIADOS S.A.S. | 280391784 | 2017-08 | AFP | COLPENSIONES | \$666,667 | \$106,700 |
| 8469750476 | 2017/09/06 | BRUNAL ABOGADOS & ASOCIADOS S.A.S. | 280391784 | 2017-08 | ARL | ARL SURA | \$666,667 | \$3,500 |
| 8469750476 | 2017/09/06 | BRUNAL ABOGADOS & ASOCIADOS S.A.S. | 280391784 | 2017-08 | CCF | COMFENALCO VALLE | \$666,667 | \$26,700 |
| 8469750476 | 2017/09/06 | BRUNAL ABOGADOS & ASOCIADOS S.A.S. | 280391784 | 2017-09 | EPS | A.I.C. | \$666,667 | \$26,700 |
| 8469750476 | 2017/09/06 | BRUNAL ABOGADOS & ASOCIADOS S.A.S. | 280391784 | 2017-08 | ESAP | ESCUELA DE ADMINISTRACION PUBLICA | \$666,667 | \$0 |
| 8469750476 | 2017/09/06 | BRUNAL ABOGADOS & ASOCIADOS S.A.S. | 280391784 | 2017-08 | ICBF | INSTITUTO COLOMBIANO DE BIENESTAR FAMILIAR | \$666,667 | \$0 |
| 8469750476 | 2017/09/06 | BRUNAL ABOGADOS & ASOCIADOS S.A.S. | 280391784 | 2017-08 | MEN | MINISTERIO DE EDUCACION | \$666,667 | \$0 |



Historia Laboral

Nombre: DAVID ALEJANDRO HERNANDEZ BANGUERO

CC 1144067274

| Clave Planilla | Fecha Pago | Empleador | Clave Pago | Periodo | Riesgo | Administradora | IBC | Total Aportes |
|----------------|------------|------------------------------------|------------|---------|--------|----------------|-----------|---------------|
| 8469750476 | 2017/09/06 | BRUNAL ABOGADOS & ASOCIADOS S.A.S. | 280391784 | 2017-08 | SENA | SENA | \$666,667 | \$0 |



CERTIFICA QUE:

El señor **DAVID ALEJANDRO HERNANDEZ BANGUERO** , identificado con la cedula de ciudadanía No. 1.144.067.274, expedida en Cali (Valle) labora en la empresa **BRUNAL ABOGADOS & ASOCIADOS** con Nit. **900.874.037-7** desde el día 11 de agosto del año 2017 hasta la fecha, desempeñando el cargo Abogado junior de y con contrato a término indefinido.

En constancia se Firma en Santiago de Cali, a los (28) Veinti Ocho días del mes de Julio del año 2021.

Atentamente,

MARIA TERESA PEREZ

Contadora

Tarjeta profesional No. 52658-T



Certificado de Aportes

Se certifica que ALEXANDRA NAYIBE BRUNAL OBREGON identificado(a) con CC 1067847529 realizó los siguientes aportes al Sistema de Seguridad Social:

BRUNAL ABOGADOS & ASOCIADOS S.A.S. NI 900874037

| Periodo | | Clave | | Planilla | | Novedades | | | | | | | | | | | | | | | | | |
|---------|--------------------------------|------------|------------|-------------|------------|-------------|-----|-----|-----|-----|-----|-----|-----|-----|-----|-----|-----|-----|-----|-----|-----|-----|--|
| Pensión | Salud | Pago | Planilla | Tipo | Fecha Pago | ing | ret | tde | tae | tdp | tap | vsp | cor | vst | sln | ige | lma | vac | avp | vct | irl | vip | |
| 2021-07 | 2021-08 | 1091630853 | 9423324397 | E | 2021-08-11 | | | | | | | | | | | | | | | | | | |
| Riesgo | Administradora | Días | Tarifa | IBC | | Cotización | | | | | | | | | | | | | | | | | |
| AFP | PROTECCION | 30 | 16% | \$3,000,000 | | \$480,000 | | | | | | | | | | | | | | | | | |
| ARL | ARL SURA | 30 | 0.522% | \$3,000,000 | | \$15,700 | | | | | | | | | | | | | | | | | |
| CCF | COMFENALCO VALLE | 30 | 4% | \$3,000,000 | | \$120,000 | | | | | | | | | | | | | | | | | |
| EPS | EPS SURA (ANTES SUSALUD) | 30 | 4% | \$3,000,000 | | \$120,000 | | | | | | | | | | | | | | | | | |
| Periodo | | Clave | | Planilla | | Novedades | | | | | | | | | | | | | | | | | |
| Pensión | Salud | Pago | Planilla | Tipo | Fecha Pago | ing | ret | tde | tae | tdp | tap | vsp | cor | vst | sln | ige | lma | vac | avp | vct | irl | vip | |
| 2021-06 | 2021-07 | 1057148622 | 9422133593 | E | 2021-07-12 | | | | | | | | | | | X | | | | | | | |
| Riesgo | Administradora | Días | Tarifa | IBC | | Cotización | | | | | | | | | | | | | | | | | |
| AFP | PROTECCION | 23 | 16% | \$2,300,000 | | \$368,000 | | | | | | | | | | | | | | | | | |
| AFP | PROTECCION | 7 | 16% | \$466,667 | | \$74,700 | | | | | | | | | | | | | | | | | |
| ARL | ARL SURA | 23 | 0.522% | \$2,300,000 | | \$12,100 | | | | | | | | | | | | | | | | | |
| ARL | ARL SURA | 7 | 0% | \$466,667 | | \$0 | | | | | | | | | | | | | | | | | |
| CCF | COMFENALCO VALLE | 23 | 4% | \$2,300,000 | | \$92,000 | | | | | | | | | | | | | | | | | |
| CCF | COMFENALCO VALLE | 0 | 4% | \$0 | | \$0 | | | | | | | | | | | | | | | | | |
| EPS | EPS SURA (ANTES SUSALUD) | 23 | 4% | \$2,300,000 | | \$92,000 | | | | | | | | | | | | | | | | | |
| EPS | EPS SURA (ANTES SUSALUD) | 7 | 4% | \$466,667 | | \$18,700 | | | | | | | | | | | | | | | | | |
| Periodo | | Clave | | Planilla | | Novedades | | | | | | | | | | | | | | | | | |
| Pensión | Salud | Pago | Planilla | Tipo | Fecha Pago | ing | ret | tde | tae | tdp | tap | vsp | cor | vst | sln | ige | lma | vac | avp | vct | irl | vip | |
| 2021-05 | 2021-06 | 1019479042 | 9420923503 | E | 2021-06-10 | | | | | | | | | | | | | | | | | | |
| Riesgo | Administradora | Días | Tarifa | IBC | | Cotización | | | | | | | | | | | | | | | | | |
| AFP | PROTECCION | 30 | 16% | \$6,700,000 | | \$1,072,000 | | | | | | | | | | | | | | | | | |
| AFP | FONDO DE SOLIDARIDAD PENSIONAL | 30 | | \$6,700,000 | | \$33,500 | | | | | | | | | | | | | | | | | |
| AFP | SUBCUENTA DE SUBSISTENCIA | 30 | | \$6,700,000 | | \$33,500 | | | | | | | | | | | | | | | | | |
| ARL | ARL SURA | 30 | 0.522% | \$6,700,000 | | \$35,000 | | | | | | | | | | | | | | | | | |
| CCF | COMFENALCO VALLE | 30 | 4% | \$6,700,000 | | \$268,000 | | | | | | | | | | | | | | | | | |
| EPS | EPS SURA (ANTES SUSALUD) | 30 | 4% | \$6,700,000 | | \$268,000 | | | | | | | | | | | | | | | | | |

BRUNAL ABOGADOS & ASOCIADOS S.A.S. NI 900874037

| Periodo | | Clave | | Planilla | | Novedades | | | | | | | | | | | | | | | | | |
|---------------|---------|--------------------------------|------------|-------------|---------------|-------------|-----|-----|-----|-----|-------------------|-----|-----|-----|-----|-----|-----|-----|-----|-----|-----|-----|--|
| Pensión | Salud | Pago | Planilla | Tipo | Fecha Pago | ing | ret | tde | tae | tdp | tap | vsp | cor | vst | sln | ige | lma | vac | avp | vct | irl | vip | |
| 2021-04 | 2021-05 | 986740915 | 9419750725 | E | 2021-05-11 | | | | | | | | | | | | | | | | | | |
| Riesgo | | Administradora | | Días | Tarifa | IBC | | | | | Cotización | | | | | | | | | | | | |
| AFP | | PROTECCION | | 30 | 16% | \$6,700,000 | | | | | \$1,072,000 | | | | | | | | | | | | |
| AFP | | FONDO DE SOLIDARIDAD PENSIONAL | | 30 | | \$6,700,000 | | | | | \$33,500 | | | | | | | | | | | | |
| AFP | | SUBCUENTA DE SUBSISTENCIA | | 30 | | \$6,700,000 | | | | | \$33,500 | | | | | | | | | | | | |
| ARL | | ARL SURA | | 30 | 0.522% | \$6,700,000 | | | | | \$35,000 | | | | | | | | | | | | |
| CCF | | COMFENALCO VALLE | | 30 | 4% | \$6,700,000 | | | | | \$268,000 | | | | | | | | | | | | |
| EPS | | EPS SURA (ANTES SUSALUD) | | 30 | 4% | \$6,700,000 | | | | | \$268,000 | | | | | | | | | | | | |
| Periodo | | Clave | | Planilla | | Novedades | | | | | | | | | | | | | | | | | |
| Pensión | Salud | Pago | Planilla | Tipo | Fecha Pago | ing | ret | tde | tae | tdp | tap | vsp | cor | vst | sln | ige | lma | vac | avp | vct | irl | vip | |
| 2021-03 | 2021-04 | 955248060 | 9418598262 | E | 2021-04-13 | | | | | | | | | | | | | | | | | | |
| Riesgo | | Administradora | | Días | Tarifa | IBC | | | | | Cotización | | | | | | | | | | | | |
| AFP | | PROTECCION | | 30 | 16% | \$6,700,000 | | | | | \$1,072,000 | | | | | | | | | | | | |
| AFP | | FONDO DE SOLIDARIDAD PENSIONAL | | 30 | | \$6,700,000 | | | | | \$33,500 | | | | | | | | | | | | |
| AFP | | SUBCUENTA DE SUBSISTENCIA | | 30 | | \$6,700,000 | | | | | \$33,500 | | | | | | | | | | | | |
| ARL | | ARL SURA | | 30 | 0.522% | \$6,700,000 | | | | | \$35,000 | | | | | | | | | | | | |
| CCF | | COMFENALCO VALLE | | 30 | 4% | \$6,700,000 | | | | | \$268,000 | | | | | | | | | | | | |
| EPS | | EPS SURA (ANTES SUSALUD) | | 30 | 4% | \$6,700,000 | | | | | \$268,000 | | | | | | | | | | | | |
| Periodo | | Clave | | Planilla | | Novedades | | | | | | | | | | | | | | | | | |
| Pensión | Salud | Pago | Planilla | Tipo | Fecha Pago | ing | ret | tde | tae | tdp | tap | vsp | cor | vst | sln | ige | lma | vac | avp | vct | irl | vip | |
| 2021-02 | 2021-03 | 918394270 | 9417348205 | E | 2021-03-09 | | | | | | | | | | | | | | | | | | |
| Riesgo | | Administradora | | Días | Tarifa | IBC | | | | | Cotización | | | | | | | | | | | | |
| AFP | | PROTECCION | | 30 | 16% | \$6,700,000 | | | | | \$1,072,000 | | | | | | | | | | | | |
| AFP | | FONDO DE SOLIDARIDAD PENSIONAL | | 30 | | \$6,700,000 | | | | | \$33,500 | | | | | | | | | | | | |
| AFP | | SUBCUENTA DE SUBSISTENCIA | | 30 | | \$6,700,000 | | | | | \$33,500 | | | | | | | | | | | | |
| ARL | | ARL SURA | | 30 | 0.522% | \$6,700,000 | | | | | \$35,000 | | | | | | | | | | | | |
| CCF | | COMFENALCO VALLE | | 30 | 4% | \$6,700,000 | | | | | \$268,000 | | | | | | | | | | | | |
| EPS | | EPS SURA (ANTES SUSALUD) | | 30 | 4% | \$6,700,000 | | | | | \$268,000 | | | | | | | | | | | | |

BRUNAL ABOGADOS & ASOCIADOS S.A.S. NI 900874037

| Periodo | | Clave | | Planilla | | Novedades | | | | | | | | | | | | | | | | | |
|---------------|---------|--------------------------|------------|-------------|---------------|------------|-----|-----|-----|-----|-----|-------------------|-----|-----|-----|-----|-----|-----|-----|-----|-----|-----|--|
| Pensión | Salud | Pago | Planilla | Tipo | Fecha Pago | ing | ret | tde | tae | tdp | tap | vsp | cor | vst | sln | ige | lma | vac | avp | vct | irl | vip | |
| 2021-01 | 2021-02 | 889468200 | 9416199531 | E | 2021-02-10 | | | | | | | X | | | | | | | | | | | |
| Riesgo | | Administradora | | Días | Tarifa | IBC | | | | | | Cotización | | | | | | | | | | | |
| AFP | | PROTECCION | | 30 | 16% | \$908,526 | | | | | | \$145,400 | | | | | | | | | | | |
| ARL | | ARL SURA | | 30 | 0.522% | \$908,526 | | | | | | \$4,800 | | | | | | | | | | | |
| CCF | | COMFENALCO VALLE | | 30 | 4% | \$908,526 | | | | | | \$36,400 | | | | | | | | | | | |
| EPS | | EPS SURA (ANTES SUSALUD) | | 30 | 4% | \$908,526 | | | | | | \$36,400 | | | | | | | | | | | |
| Periodo | | Clave | | Planilla | | Novedades | | | | | | | | | | | | | | | | | |
| Pensión | Salud | Pago | Planilla | Tipo | Fecha Pago | ing | ret | tde | tae | tdp | tap | vsp | cor | vst | sln | ige | lma | vac | avp | vct | irl | vip | |
| 2020-12 | 2021-01 | 858948207 | 9415059996 | E | 2021-01-13 | | | | | | | | | | | | | | | | | | |
| Riesgo | | Administradora | | Días | Tarifa | IBC | | | | | | Cotización | | | | | | | | | | | |
| AFP | | PROTECCION | | 30 | 16% | \$877,803 | | | | | | \$140,500 | | | | | | | | | | | |
| ARL | | ARL SURA | | 30 | 0.522% | \$877,803 | | | | | | \$4,600 | | | | | | | | | | | |
| CCF | | COMFENALCO VALLE | | 30 | 4% | \$877,803 | | | | | | \$35,200 | | | | | | | | | | | |
| EPS | | EPS SURA (ANTES SUSALUD) | | 30 | 4% | \$877,803 | | | | | | \$35,200 | | | | | | | | | | | |
| Periodo | | Clave | | Planilla | | Novedades | | | | | | | | | | | | | | | | | |
| Pensión | Salud | Pago | Planilla | Tipo | Fecha Pago | ing | ret | tde | tae | tdp | tap | vsp | cor | vst | sln | ige | lma | vac | avp | vct | irl | vip | |
| 2020-11 | 2020-12 | 828478249 | 9413889017 | E | 2020-12-11 | | | | | | | | | | | | | | | | | | |
| Riesgo | | Administradora | | Días | Tarifa | IBC | | | | | | Cotización | | | | | | | | | | | |
| AFP | | PROTECCION | | 30 | 16% | \$877,803 | | | | | | \$140,500 | | | | | | | | | | | |
| ARL | | ARL SURA | | 30 | 0.522% | \$877,803 | | | | | | \$4,600 | | | | | | | | | | | |
| CCF | | COMFENALCO VALLE | | 30 | 4% | \$877,803 | | | | | | \$35,200 | | | | | | | | | | | |
| EPS | | EPS SURA (ANTES SUSALUD) | | 30 | 4% | \$877,803 | | | | | | \$35,200 | | | | | | | | | | | |
| Periodo | | Clave | | Planilla | | Novedades | | | | | | | | | | | | | | | | | |
| Pensión | Salud | Pago | Planilla | Tipo | Fecha Pago | ing | ret | tde | tae | tdp | tap | vsp | cor | vst | sln | ige | lma | vac | avp | vct | irl | vip | |
| 2020-10 | 2020-11 | 797869735 | 9412715239 | E | 2020-11-12 | | | | | | | | | | | | | | | | | | |
| Riesgo | | Administradora | | Días | Tarifa | IBC | | | | | | Cotización | | | | | | | | | | | |
| AFP | | PROTECCION | | 30 | 16% | \$877,803 | | | | | | \$140,500 | | | | | | | | | | | |
| ARL | | ARL SURA | | 30 | 0.522% | \$877,803 | | | | | | \$4,600 | | | | | | | | | | | |
| CCF | | COMFENALCO VALLE | | 30 | 4% | \$877,803 | | | | | | \$35,200 | | | | | | | | | | | |
| EPS | | EPS SURA (ANTES SUSALUD) | | 30 | 4% | \$877,803 | | | | | | \$35,200 | | | | | | | | | | | |

BRUNAL ABOGADOS & ASOCIADOS S.A.S. NI 900874037

| Periodo | | Clave | | Planilla | | Novedades | | | | | | | | | | | | | | | | | |
|---------------|---------|--------------------------|------------|-------------|---------------|------------|-----|-----|-----|-----|-------------------|-----|-----|-----|-----|-----|-----|-----|-----|-----|-----|-----|--|
| Pensión | Salud | Pago | Planilla | Tipo | Fecha Pago | ing | ret | tde | tae | tdp | tap | vsp | cor | vst | sln | ige | lma | vac | avp | vct | irl | vip | |
| 2020-09 | 2020-10 | 767552482 | 9411555411 | E | 2020-10-09 | | | | | | | | | | | | | | | | | | |
| Riesgo | | Administradora | | Días | Tarifa | IBC | | | | | Cotización | | | | | | | | | | | | |
| AFP | | PROTECCION | | 30 | 16% | \$877,803 | | | | | \$140,500 | | | | | | | | | | | | |
| ARL | | ARL SURA | | 30 | 0.522% | \$877,803 | | | | | \$4,600 | | | | | | | | | | | | |
| CCF | | COMFENALCO VALLE | | 30 | 4% | \$877,803 | | | | | \$35,200 | | | | | | | | | | | | |
| EPS | | EPS SURA (ANTES SUSALUD) | | 30 | 4% | \$877,803 | | | | | \$35,200 | | | | | | | | | | | | |
| Periodo | | Clave | | Planilla | | Novedades | | | | | | | | | | | | | | | | | |
| Pensión | Salud | Pago | Planilla | Tipo | Fecha Pago | ing | ret | tde | tae | tdp | tap | vsp | cor | vst | sln | ige | lma | vac | avp | vct | irl | vip | |
| 2020-08 | 2020-09 | 738181638 | 9410442526 | E | 2020-09-10 | | | | | | | | | | | | | | | | | | |
| Riesgo | | Administradora | | Días | Tarifa | IBC | | | | | Cotización | | | | | | | | | | | | |
| AFP | | PROTECCION | | 30 | 16% | \$877,803 | | | | | \$140,500 | | | | | | | | | | | | |
| ARL | | ARL SURA | | 30 | 0.522% | \$877,803 | | | | | \$4,600 | | | | | | | | | | | | |
| CCF | | COMFENALCO VALLE | | 30 | 4% | \$877,803 | | | | | \$35,200 | | | | | | | | | | | | |
| EPS | | EPS SURA (ANTES SUSALUD) | | 30 | 4% | \$877,803 | | | | | \$35,200 | | | | | | | | | | | | |
| Periodo | | Clave | | Planilla | | Novedades | | | | | | | | | | | | | | | | | |
| Pensión | Salud | Pago | Planilla | Tipo | Fecha Pago | ing | ret | tde | tae | tdp | tap | vsp | cor | vst | sln | ige | lma | vac | avp | vct | irl | vip | |
| 2020-07 | 2020-08 | 710324469 | 9409411744 | E | 2020-08-12 | | | | | | | | | | | | | | | | | | |
| Riesgo | | Administradora | | Días | Tarifa | IBC | | | | | Cotización | | | | | | | | | | | | |
| AFP | | PROTECCION | | 30 | 16% | \$877,803 | | | | | \$140,500 | | | | | | | | | | | | |
| ARL | | ARL SURA | | 30 | 0.522% | \$877,803 | | | | | \$4,600 | | | | | | | | | | | | |
| CCF | | COMFENALCO VALLE | | 30 | 4% | \$877,803 | | | | | \$35,200 | | | | | | | | | | | | |
| EPS | | EPS SURA (ANTES SUSALUD) | | 30 | 4% | \$877,803 | | | | | \$35,200 | | | | | | | | | | | | |
| Periodo | | Clave | | Planilla | | Novedades | | | | | | | | | | | | | | | | | |
| Pensión | Salud | Pago | Planilla | Tipo | Fecha Pago | ing | ret | tde | tae | tdp | tap | vsp | cor | vst | sln | ige | lma | vac | avp | vct | irl | vip | |
| 2020-06 | 2020-07 | 677148997 | 9408229842 | E | 2020-07-08 | | | | | | | | | | | | | | | | | | |
| Riesgo | | Administradora | | Días | Tarifa | IBC | | | | | Cotización | | | | | | | | | | | | |
| AFP | | PROTECCION | | 30 | 16% | \$877,803 | | | | | \$140,500 | | | | | | | | | | | | |
| ARL | | ARL SURA | | 30 | 0.522% | \$877,803 | | | | | \$4,600 | | | | | | | | | | | | |
| CCF | | COMFENALCO VALLE | | 30 | 4% | \$877,803 | | | | | \$35,200 | | | | | | | | | | | | |
| EPS | | EPS SURA (ANTES SUSALUD) | | 30 | 4% | \$877,803 | | | | | \$35,200 | | | | | | | | | | | | |

BRUNAL ABOGADOS & ASOCIADOS S.A.S. NI 900874037

| Periodo | | Clave | | Planilla | | Novedades | | | | | | | | | | | | | | | | | |
|---------------|---------|--------------------------------|------------|-------------|---------------|-------------|-----|-----|-----|-----|-------------------|-----|-----|-----|-----|-----|-----|-----|-----|-----|-----|-----|--|
| Pensión | Salud | Pago | Planilla | Tipo | Fecha Pago | ing | ret | tde | tae | tdp | tap | vsp | cor | vst | sln | ige | lma | vac | avp | vct | irl | vip | |
| 2020-05 | 2020-06 | 647703627 | 9407144935 | E | 2020-06-08 | | | | | | | | | | | | | | | | | | |
| Riesgo | | Administradora | | Días | Tarifa | IBC | | | | | Cotización | | | | | | | | | | | | |
| AFP | | PROTECCION | | 30 | 3% | \$1,840,000 | | | | | \$55,200 | | | | | | | | | | | | |
| ARL | | ARL SURA | | 30 | 0.522% | \$1,840,000 | | | | | \$9,700 | | | | | | | | | | | | |
| CCF | | COMFENALCO VALLE | | 30 | 4% | \$1,840,000 | | | | | \$73,600 | | | | | | | | | | | | |
| EPS | | EPS SURA (ANTES SUSALUD) | | 30 | 4% | \$1,840,000 | | | | | \$73,600 | | | | | | | | | | | | |
| Periodo | | Clave | | Planilla | | Novedades | | | | | | | | | | | | | | | | | |
| Pensión | Salud | Pago | Planilla | Tipo | Fecha Pago | ing | ret | tde | tae | tdp | tap | vsp | cor | vst | sln | ige | lma | vac | avp | vct | irl | vip | |
| 2020-04 | 2020-05 | 623703854 | 9406107776 | E | 2020-05-12 | | | | | | | | | | | | | | | | | | |
| Riesgo | | Administradora | | Días | Tarifa | IBC | | | | | Cotización | | | | | | | | | | | | |
| AFP | | PROTECCION | | 30 | 3% | \$1,840,000 | | | | | \$55,200 | | | | | | | | | | | | |
| ARL | | ARL SURA | | 30 | 0.522% | \$1,840,000 | | | | | \$9,700 | | | | | | | | | | | | |
| CCF | | COMFENALCO VALLE | | 30 | 4% | \$1,840,000 | | | | | \$73,600 | | | | | | | | | | | | |
| EPS | | EPS SURA (ANTES SUSALUD) | | 30 | 4% | \$1,840,000 | | | | | \$73,600 | | | | | | | | | | | | |
| Periodo | | Clave | | Planilla | | Novedades | | | | | | | | | | | | | | | | | |
| Pensión | Salud | Pago | Planilla | Tipo | Fecha Pago | ing | ret | tde | tae | tdp | tap | vsp | cor | vst | sln | ige | lma | vac | avp | vct | irl | vip | |
| 2020-03 | 2020-04 | 591792635 | 9404688624 | E | 2020-04-03 | | | | | | | | | | | | | | | | | | |
| Riesgo | | Administradora | | Días | Tarifa | IBC | | | | | Cotización | | | | | | | | | | | | |
| AFP | | PROTECCION | | 30 | 16% | \$4,000,000 | | | | | \$640,000 | | | | | | | | | | | | |
| AFP | | FONDO DE SOLIDARIDAD PENSIONAL | | 30 | | \$4,000,000 | | | | | \$20,000 | | | | | | | | | | | | |
| AFP | | SUBCUENTA DE SUBSISTENCIA | | 30 | | \$4,000,000 | | | | | \$20,000 | | | | | | | | | | | | |
| ARL | | ARL SURA | | 30 | 0.522% | \$4,000,000 | | | | | \$20,900 | | | | | | | | | | | | |
| CCF | | COMFENALCO VALLE | | 30 | 4% | \$4,000,000 | | | | | \$160,000 | | | | | | | | | | | | |
| EPS | | EPS SURA (ANTES SUSALUD) | | 30 | 4% | \$4,000,000 | | | | | \$160,000 | | | | | | | | | | | | |
| Periodo | | Clave | | Planilla | | Novedades | | | | | | | | | | | | | | | | | |
| Pensión | Salud | Pago | Planilla | Tipo | Fecha Pago | ing | ret | tde | tae | tdp | tap | vsp | cor | vst | sln | ige | lma | vac | avp | vct | irl | vip | |
| 2020-02 | 2020-03 | 576795793 | 9403893440 | E | 2020-03-10 | | | | | | | | | | | | | | | | | | |
| Riesgo | | Administradora | | Días | Tarifa | IBC | | | | | Cotización | | | | | | | | | | | | |
| AFP | | PROTECCION | | 30 | 16% | \$4,000,000 | | | | | \$640,000 | | | | | | | | | | | | |
| AFP | | FONDO DE SOLIDARIDAD PENSIONAL | | 30 | | \$4,000,000 | | | | | \$20,000 | | | | | | | | | | | | |
| AFP | | SUBCUENTA DE SUBSISTENCIA | | 30 | | \$4,000,000 | | | | | \$20,000 | | | | | | | | | | | | |
| ARL | | ARL SURA | | 30 | 0.522% | \$4,000,000 | | | | | \$20,900 | | | | | | | | | | | | |
| CCF | | COMFENALCO VALLE | | 30 | 4% | \$4,000,000 | | | | | \$160,000 | | | | | | | | | | | | |

BRUNAL ABOGADOS & ASOCIADOS S.A.S. NI 900874037

| Periodo | | Clave | | Planilla | | Novedades | | | | | | | | | | | | | | | | | |
|---------------|---------|--------------------------------|------------|-------------|---------------|-------------|-----|-----|-----|-----|-----|-------------------|-----|-----|-----|-----|-----|-----|-----|-----|-----|-----|--|
| Pensión | Salud | Pago | Planilla | Tipo | Fecha Pago | ing | ret | tde | tae | tdp | tap | vsp | cor | vst | sln | ige | lma | vac | avp | vct | irl | vip | |
| 2020-02 | 2020-03 | 576795793 | 9403893440 | E | 2020-03-10 | | | | | | | | | | | | | | | | | | |
| Riesgo | | Administradora | | Días | Tarifa | IBC | | | | | | Cotización | | | | | | | | | | | |
| EPS | | EPS SURA (ANTES SUSALUD) | | 30 | 4% | \$4,000,000 | | | | | | \$160,000 | | | | | | | | | | | |
| Periodo | | Clave | | Planilla | | Novedades | | | | | | | | | | | | | | | | | |
| Pensión | Salud | Pago | Planilla | Tipo | Fecha Pago | ing | ret | tde | tae | tdp | tap | vsp | cor | vst | sln | ige | lma | vac | avp | vct | irl | vip | |
| 2020-01 | 2020-02 | 561990195 | 9402802098 | E | 2020-02-11 | | | | | | | | | | | | | | | | | | |
| Riesgo | | Administradora | | Días | Tarifa | IBC | | | | | | Cotización | | | | | | | | | | | |
| AFP | | PROTECCION | | 30 | 16% | \$4,000,000 | | | | | | \$640,000 | | | | | | | | | | | |
| AFP | | FONDO DE SOLIDARIDAD PENSIONAL | | 30 | | \$4,000,000 | | | | | | \$20,000 | | | | | | | | | | | |
| AFP | | SUBCUENTA DE SUBSISTENCIA | | 30 | | \$4,000,000 | | | | | | \$20,000 | | | | | | | | | | | |
| ARL | | ARL SURA | | 30 | 0.522% | \$4,000,000 | | | | | | \$20,900 | | | | | | | | | | | |
| CCF | | COMFENALCO VALLE | | 30 | 4% | \$4,000,000 | | | | | | \$160,000 | | | | | | | | | | | |
| EPS | | EPS SURA (ANTES SUSALUD) | | 30 | 4% | \$4,000,000 | | | | | | \$160,000 | | | | | | | | | | | |
| Periodo | | Clave | | Planilla | | Novedades | | | | | | | | | | | | | | | | | |
| Pensión | Salud | Pago | Planilla | Tipo | Fecha Pago | ing | ret | tde | tae | tdp | tap | vsp | cor | vst | sln | ige | lma | vac | avp | vct | irl | vip | |
| 2019-12 | 2020-01 | 547628048 | 9401792901 | E | 2020-01-13 | | | | | | | | | | | | | | | | | | |
| Riesgo | | Administradora | | Días | Tarifa | IBC | | | | | | Cotización | | | | | | | | | | | |
| AFP | | PROTECCION | | 30 | 16% | \$4,000,000 | | | | | | \$640,000 | | | | | | | | | | | |
| AFP | | FONDO DE SOLIDARIDAD PENSIONAL | | 30 | | \$4,000,000 | | | | | | \$20,000 | | | | | | | | | | | |
| AFP | | SUBCUENTA DE SUBSISTENCIA | | 30 | | \$4,000,000 | | | | | | \$20,000 | | | | | | | | | | | |
| ARL | | ARL SURA | | 30 | 0.522% | \$4,000,000 | | | | | | \$20,900 | | | | | | | | | | | |
| CCF | | COMFENALCO VALLE | | 30 | 4% | \$4,000,000 | | | | | | \$160,000 | | | | | | | | | | | |
| EPS | | EPS SURA (ANTES SUSALUD) | | 30 | 4% | \$4,000,000 | | | | | | \$160,000 | | | | | | | | | | | |
| Periodo | | Clave | | Planilla | | Novedades | | | | | | | | | | | | | | | | | |
| Pensión | Salud | Pago | Planilla | Tipo | Fecha Pago | ing | ret | tde | tae | tdp | tap | vsp | cor | vst | sln | ige | lma | vac | avp | vct | irl | vip | |
| 2019-11 | 2019-12 | 533125411 | 9400769307 | E | 2019-12-10 | | | | | | | | | | | | | | | | | | |
| Riesgo | | Administradora | | Días | Tarifa | IBC | | | | | | Cotización | | | | | | | | | | | |
| AFP | | PROTECCION | | 30 | 16% | \$4,000,000 | | | | | | \$640,000 | | | | | | | | | | | |
| AFP | | FONDO DE SOLIDARIDAD PENSIONAL | | 30 | | \$4,000,000 | | | | | | \$20,000 | | | | | | | | | | | |
| AFP | | SUBCUENTA DE SUBSISTENCIA | | 30 | | \$4,000,000 | | | | | | \$20,000 | | | | | | | | | | | |
| ARL | | ARL SURA | | 30 | 0.522% | \$4,000,000 | | | | | | \$20,900 | | | | | | | | | | | |
| CCF | | COMFENALCO VALLE | | 30 | 4% | \$4,000,000 | | | | | | \$160,000 | | | | | | | | | | | |

BRUNAL ABOGADOS & ASOCIADOS S.A.S. NI 900874037

| Periodo | | Clave | | Planilla | | Novedades | | | | | | | | | | | | | | | | | |
|---------------|---------|--------------------------------|------------|-------------|---------------|-------------|-----|-----|-----|-----|-----|-------------------|-----|-----|-----|-----|-----|-----|-----|-----|-----|-----|--|
| Pensión | Salud | Pago | Planilla | Tipo | Fecha Pago | ing | ret | tde | tae | tdp | tap | vsp | cor | vst | sln | ige | lma | vac | avp | vct | irl | vip | |
| 2019-11 | 2019-12 | 533125411 | 9400769307 | E | 2019-12-10 | | | | | | | | | | | | | | | | | | |
| Riesgo | | Administradora | | Días | Tarifa | IBC | | | | | | Cotización | | | | | | | | | | | |
| EPS | | EPS SURA (ANTES SUSALUD) | | 30 | 4% | \$4,000,000 | | | | | | \$160,000 | | | | | | | | | | | |
| Periodo | | Clave | | Planilla | | Novedades | | | | | | | | | | | | | | | | | |
| Pensión | Salud | Pago | Planilla | Tipo | Fecha Pago | ing | ret | tde | tae | tdp | tap | vsp | cor | vst | sln | ige | lma | vac | avp | vct | irl | vip | |
| 2019-10 | 2019-11 | 520348872 | 8499065079 | E | 2019-11-13 | | | | | | | | | | | | | | | | | | |
| Riesgo | | Administradora | | Días | Tarifa | IBC | | | | | | Cotización | | | | | | | | | | | |
| AFP | | PROTECCION | | 30 | 16% | \$4,000,000 | | | | | | \$640,000 | | | | | | | | | | | |
| AFP | | FONDO DE SOLIDARIDAD PENSIONAL | | 30 | | \$4,000,000 | | | | | | \$20,000 | | | | | | | | | | | |
| AFP | | SUBCUENTA DE SUBSISTENCIA | | 30 | | \$4,000,000 | | | | | | \$20,000 | | | | | | | | | | | |
| ARL | | ARL SURA | | 30 | 0.522% | \$4,000,000 | | | | | | \$20,900 | | | | | | | | | | | |
| CCF | | COMFENALCO VALLE | | 30 | 4% | \$4,000,000 | | | | | | \$160,000 | | | | | | | | | | | |
| EPS | | EPS SURA (ANTES SUSALUD) | | 30 | 4% | \$4,000,000 | | | | | | \$160,000 | | | | | | | | | | | |
| Periodo | | Clave | | Planilla | | Novedades | | | | | | | | | | | | | | | | | |
| Pensión | Salud | Pago | Planilla | Tipo | Fecha Pago | ing | ret | tde | tae | tdp | tap | vsp | cor | vst | sln | ige | lma | vac | avp | vct | irl | vip | |
| 2019-09 | 2019-10 | 505756347 | 8497900107 | E | 2019-10-09 | | | | | | | | | | | | | | | | | | |
| Riesgo | | Administradora | | Días | Tarifa | IBC | | | | | | Cotización | | | | | | | | | | | |
| AFP | | PROTECCION | | 30 | 16% | \$4,000,000 | | | | | | \$640,000 | | | | | | | | | | | |
| AFP | | FONDO DE SOLIDARIDAD PENSIONAL | | 30 | | \$4,000,000 | | | | | | \$20,000 | | | | | | | | | | | |
| AFP | | SUBCUENTA DE SUBSISTENCIA | | 30 | | \$4,000,000 | | | | | | \$20,000 | | | | | | | | | | | |
| ARL | | ARL SURA | | 30 | 0.522% | \$4,000,000 | | | | | | \$20,900 | | | | | | | | | | | |
| CCF | | COMFENALCO VALLE | | 30 | 4% | \$4,000,000 | | | | | | \$160,000 | | | | | | | | | | | |
| EPS | | EPS SURA (ANTES SUSALUD) | | 30 | 4% | \$4,000,000 | | | | | | \$160,000 | | | | | | | | | | | |
| Periodo | | Clave | | Planilla | | Novedades | | | | | | | | | | | | | | | | | |
| Pensión | Salud | Pago | Planilla | Tipo | Fecha Pago | ing | ret | tde | tae | tdp | tap | vsp | cor | vst | sln | ige | lma | vac | avp | vct | irl | vip | |
| 2019-08 | 2019-09 | 493240743 | 8496771883 | E | 2019-09-10 | | | | | | | | | | | | | | | | | | |
| Riesgo | | Administradora | | Días | Tarifa | IBC | | | | | | Cotización | | | | | | | | | | | |
| AFP | | PROTECCION | | 30 | 16% | \$4,000,000 | | | | | | \$640,000 | | | | | | | | | | | |
| AFP | | FONDO DE SOLIDARIDAD PENSIONAL | | 30 | | \$4,000,000 | | | | | | \$20,000 | | | | | | | | | | | |
| AFP | | SUBCUENTA DE SUBSISTENCIA | | 30 | | \$4,000,000 | | | | | | \$20,000 | | | | | | | | | | | |
| ARL | | ARL SURA | | 30 | 0.522% | \$4,000,000 | | | | | | \$20,900 | | | | | | | | | | | |
| CCF | | COMFENALCO VALLE | | 30 | 4% | \$4,000,000 | | | | | | \$160,000 | | | | | | | | | | | |

BRUNAL ABOGADOS & ASOCIADOS S.A.S. NI 900874037

| Periodo | | Clave | | Planilla | | Novedades | | | | | | | | | | | | | | | | | |
|---------------|---------|--------------------------------|------------|-------------|---------------|-------------|-----|-----|-----|-----|-----|-------------------|-----|-----|-----|-----|-----|-----|-----|-----|-----|-----|--|
| Pensión | Salud | Pago | Planilla | Tipo | Fecha Pago | ing | ret | tde | tae | tdp | tap | vsp | cor | vst | sln | ige | lma | vac | avp | vct | irl | vip | |
| 2019-08 | 2019-09 | 493240743 | 8496771883 | E | 2019-09-10 | | | | | | | | | | | | | | | | | | |
| Riesgo | | Administradora | | Días | Tarifa | IBC | | | | | | Cotización | | | | | | | | | | | |
| EPS | | EPS SURA (ANTES SUSALUD) | | 30 | 4% | \$4,000,000 | | | | | | \$160,000 | | | | | | | | | | | |
| Periodo | | Clave | | Planilla | | Novedades | | | | | | | | | | | | | | | | | |
| Pensión | Salud | Pago | Planilla | Tipo | Fecha Pago | ing | ret | tde | tae | tdp | tap | vsp | cor | vst | sln | ige | lma | vac | avp | vct | irl | vip | |
| 2019-07 | 2019-08 | 481349021 | 8495667682 | E | 2019-08-12 | | | | | | | | | | | | | | | | | | |
| Riesgo | | Administradora | | Días | Tarifa | IBC | | | | | | Cotización | | | | | | | | | | | |
| AFP | | PROTECCION | | 30 | 16% | \$4,000,000 | | | | | | \$640,000 | | | | | | | | | | | |
| AFP | | FONDO DE SOLIDARIDAD PENSIONAL | | 30 | | \$4,000,000 | | | | | | \$20,000 | | | | | | | | | | | |
| AFP | | SUBCUENTA DE SUBSISTENCIA | | 30 | | \$4,000,000 | | | | | | \$20,000 | | | | | | | | | | | |
| ARL | | ARL SURA | | 30 | 0.522% | \$4,000,000 | | | | | | \$20,900 | | | | | | | | | | | |
| CCF | | COMFENALCO VALLE | | 30 | 4% | \$4,000,000 | | | | | | \$160,000 | | | | | | | | | | | |
| EPS | | EPS SURA (ANTES SUSALUD) | | 30 | 4% | \$4,000,000 | | | | | | \$160,000 | | | | | | | | | | | |
| Periodo | | Clave | | Planilla | | Novedades | | | | | | | | | | | | | | | | | |
| Pensión | Salud | Pago | Planilla | Tipo | Fecha Pago | ing | ret | tde | tae | tdp | tap | vsp | cor | vst | sln | ige | lma | vac | avp | vct | irl | vip | |
| 2019-06 | 2019-07 | 468507877 | 8494497859 | E | 2019-07-10 | | | | | | | X | | | | | | | | | | | |
| Riesgo | | Administradora | | Días | Tarifa | IBC | | | | | | Cotización | | | | | | | | | | | |
| AFP | | PROTECCION | | 30 | 16% | \$4,000,000 | | | | | | \$640,000 | | | | | | | | | | | |
| AFP | | FONDO DE SOLIDARIDAD PENSIONAL | | 30 | | \$4,000,000 | | | | | | \$20,000 | | | | | | | | | | | |
| AFP | | SUBCUENTA DE SUBSISTENCIA | | 30 | | \$4,000,000 | | | | | | \$20,000 | | | | | | | | | | | |
| ARL | | ARL SURA | | 30 | 0.522% | \$4,000,000 | | | | | | \$20,900 | | | | | | | | | | | |
| CCF | | COMFENALCO VALLE | | 30 | 4% | \$4,000,000 | | | | | | \$160,000 | | | | | | | | | | | |
| EPS | | EPS SURA (ANTES SUSALUD) | | 30 | 4% | \$4,000,000 | | | | | | \$160,000 | | | | | | | | | | | |
| Periodo | | Clave | | Planilla | | Novedades | | | | | | | | | | | | | | | | | |
| Pensión | Salud | Pago | Planilla | Tipo | Fecha Pago | ing | ret | tde | tae | tdp | tap | vsp | cor | vst | sln | ige | lma | vac | avp | vct | irl | vip | |
| 2019-05 | 2019-06 | 457038382 | 8493423188 | E | 2019-06-12 | | | | | | | | | | | | | | | | | | |
| Riesgo | | Administradora | | Días | Tarifa | IBC | | | | | | Cotización | | | | | | | | | | | |
| AFP | | PROTECCION | | 30 | 16% | \$2,000,000 | | | | | | \$320,000 | | | | | | | | | | | |
| ARL | | ARL SURA | | 30 | 0.522% | \$2,000,000 | | | | | | \$10,500 | | | | | | | | | | | |
| CCF | | COMFENALCO VALLE | | 30 | 4% | \$2,000,000 | | | | | | \$80,000 | | | | | | | | | | | |
| EPS | | EPS SURA (ANTES SUSALUD) | | 30 | 4% | \$2,000,000 | | | | | | \$80,000 | | | | | | | | | | | |

BRUNAL ABOGADOS & ASOCIADOS S.A.S. NI 900874037

| Periodo | | Clave | | Planilla | | Novedades | | | | | | | | | | | | | | | | | |
|---------------|---------|--------------------------|------------|-------------|---------------|-------------|-----|-----|-----|-----|-------------------|-----|-----|-----|-----|-----|-----|-----|-----|-----|-----|-----|---|
| Pensión | Salud | Pago | Planilla | Tipo | Fecha Pago | ing | ret | tde | tae | tdp | tap | vsp | cor | vst | sln | ige | lma | vac | avp | vct | irl | vip | |
| 2019-04 | 2019-05 | 445005326 | 8492212757 | E | 2019-05-10 | | | | | | | | | | | | | | | | | | |
| Riesgo | | Administradora | | Días | Tarifa | IBC | | | | | Cotización | | | | | | | | | | | | |
| AFP | | PROTECCION | | 30 | 16% | \$2,000,000 | | | | | \$320,000 | | | | | | | | | | | | |
| ARL | | ARL SURA | | 30 | 0.522% | \$2,000,000 | | | | | \$10,500 | | | | | | | | | | | | |
| CCF | | COMFENALCO VALLE | | 30 | 4% | \$2,000,000 | | | | | \$80,000 | | | | | | | | | | | | |
| EPS | | EPS SURA (ANTES SUSALUD) | | 30 | 4% | \$2,000,000 | | | | | \$80,000 | | | | | | | | | | | | |
| Periodo | | Clave | | Planilla | | Novedades | | | | | | | | | | | | | | | | | |
| Pensión | Salud | Pago | Planilla | Tipo | Fecha Pago | ing | ret | tde | tae | tdp | tap | vsp | cor | vst | sln | ige | lma | vac | avp | vct | irl | vip | |
| 2019-03 | 2019-04 | 434243515 | 8491187589 | E | 2019-04-09 | | | | | | | | | | | | | | | | | | |
| Riesgo | | Administradora | | Días | Tarifa | IBC | | | | | Cotización | | | | | | | | | | | | |
| AFP | | PROTECCION | | 30 | 16% | \$2,000,000 | | | | | \$320,000 | | | | | | | | | | | | |
| ARL | | ARL SURA | | 30 | 0.522% | \$2,000,000 | | | | | \$10,500 | | | | | | | | | | | | |
| CCF | | COMFENALCO VALLE | | 30 | 4% | \$2,000,000 | | | | | \$80,000 | | | | | | | | | | | | |
| EPS | | EPS SURA (ANTES SUSALUD) | | 30 | 4% | \$2,000,000 | | | | | \$80,000 | | | | | | | | | | | | |
| Periodo | | Clave | | Planilla | | Novedades | | | | | | | | | | | | | | | | | |
| Pensión | Salud | Pago | Planilla | Tipo | Fecha Pago | ing | ret | tde | tae | tdp | tap | vsp | cor | vst | sln | ige | lma | vac | avp | vct | irl | vip | |
| 2019-02 | 2019-03 | 422090143 | 8489954492 | E | 2019-03-08 | | | | | | | | | | | | | | | | | | |
| Riesgo | | Administradora | | Días | Tarifa | IBC | | | | | Cotización | | | | | | | | | | | | |
| AFP | | PROTECCION | | 30 | 16% | \$1,600,000 | | | | | \$256,000 | | | | | | | | | | | | |
| ARL | | ARL SURA | | 30 | 0.522% | \$1,600,000 | | | | | \$8,400 | | | | | | | | | | | | |
| CCF | | COMFENALCO VALLE | | 30 | 4% | \$1,600,000 | | | | | \$64,000 | | | | | | | | | | | | |
| EPS | | EPS SURA (ANTES SUSALUD) | | 30 | 4% | \$1,600,000 | | | | | \$64,000 | | | | | | | | | | | | |
| Periodo | | Clave | | Planilla | | Novedades | | | | | | | | | | | | | | | | | |
| Pensión | Salud | Pago | Planilla | Tipo | Fecha Pago | ing | ret | tde | tae | tdp | tap | vsp | cor | vst | sln | ige | lma | vac | avp | vct | irl | vip | |
| 2019-02 | 2019-03 | 434245601 | 8491186382 | N | 2019-04-09 | | | | | | | | | | | | | | | | | | X |
| Riesgo | | Administradora | | Días | Tarifa | IBC | | | | | Cotización | | | | | | | | | | | | |
| AFP | | PROTECCION | | 30 | 16% | \$2,000,000 | | | | | \$320,000 | | | | | | | | | | | | |
| ARL | | ARL SURA | | 30 | 0.522% | \$2,000,000 | | | | | \$10,500 | | | | | | | | | | | | |
| CCF | | COMFENALCO VALLE | | 30 | 4% | \$2,400,000 | | | | | \$96,000 | | | | | | | | | | | | |
| EPS | | EPS SURA (ANTES SUSALUD) | | 30 | 4% | \$2,000,000 | | | | | \$80,000 | | | | | | | | | | | | |

BRUNAL ABOGADOS & ASOCIADOS S.A.S. NI 900874037

| Periodo | | Clave | | Planilla | | Novedades | | | | | | | | | | | | | | | | | |
|---------------|---------|--------------------------|------------|-------------|---------------|-------------|-----|-----|-----|-----|-------------------|-----|-----|-----|-----|-----|-----|-----|-----|-----|-----|-----|--|
| Pensión | Salud | Pago | Planilla | Tipo | Fecha Pago | ing | ret | tde | tae | tdp | tap | vsp | cor | vst | sln | ige | lma | vac | avp | vct | irl | vip | |
| 2019-01 | 2019-02 | 409730429 | 8488261058 | E | 2019-02-01 | | | | | | | | | | | | | | | | | | |
| Riesgo | | Administradora | | Días | Tarifa | IBC | | | | | Cotización | | | | | | | | | | | | |
| AFP | | PROTECCION | | 30 | 16% | \$1,600,000 | | | | | \$256,000 | | | | | | | | | | | | |
| ARL | | ARL SURA | | 30 | 0.522% | \$1,600,000 | | | | | \$8,400 | | | | | | | | | | | | |
| CCF | | COMFENALCO VALLE | | 30 | 4% | \$1,600,000 | | | | | \$64,000 | | | | | | | | | | | | |
| EPS | | EPS SURA (ANTES SUSALUD) | | 30 | 4% | \$1,600,000 | | | | | \$64,000 | | | | | | | | | | | | |
| Periodo | | Clave | | Planilla | | Novedades | | | | | | | | | | | | | | | | | |
| Pensión | Salud | Pago | Planilla | Tipo | Fecha Pago | ing | ret | tde | tae | tdp | tap | vsp | cor | vst | sln | ige | lma | vac | avp | vct | irl | vip | |
| 2018-12 | 2019-01 | 400920397 | 8487296185 | E | 2019-01-03 | | | | | | | | | | | | | | | | | | |
| Riesgo | | Administradora | | Días | Tarifa | IBC | | | | | Cotización | | | | | | | | | | | | |
| AFP | | PROTECCION | | 30 | 16% | \$1,600,000 | | | | | \$256,000 | | | | | | | | | | | | |
| ARL | | ARL SURA | | 30 | 0.522% | \$1,600,000 | | | | | \$8,400 | | | | | | | | | | | | |
| CCF | | COMFENALCO VALLE | | 30 | 4% | \$1,600,000 | | | | | \$64,000 | | | | | | | | | | | | |
| EPS | | EPS SURA (ANTES SUSALUD) | | 30 | 4% | \$1,600,000 | | | | | \$64,000 | | | | | | | | | | | | |
| Periodo | | Clave | | Planilla | | Novedades | | | | | | | | | | | | | | | | | |
| Pensión | Salud | Pago | Planilla | Tipo | Fecha Pago | ing | ret | tde | tae | tdp | tap | vsp | cor | vst | sln | ige | lma | vac | avp | vct | irl | vip | |
| 2018-11 | 2018-12 | 392541717 | 8486398222 | E | 2018-12-06 | | | | | | | | | | | | | | | | | | |
| Riesgo | | Administradora | | Días | Tarifa | IBC | | | | | Cotización | | | | | | | | | | | | |
| AFP | | PROTECCION | | 30 | 16% | \$1,600,000 | | | | | \$256,000 | | | | | | | | | | | | |
| ARL | | ARL SURA | | 30 | 0.522% | \$1,600,000 | | | | | \$8,400 | | | | | | | | | | | | |
| CCF | | COMFENALCO VALLE | | 30 | 4% | \$1,600,000 | | | | | \$64,000 | | | | | | | | | | | | |
| EPS | | EPS SURA (ANTES SUSALUD) | | 30 | 4% | \$1,600,000 | | | | | \$64,000 | | | | | | | | | | | | |
| Periodo | | Clave | | Planilla | | Novedades | | | | | | | | | | | | | | | | | |
| Pensión | Salud | Pago | Planilla | Tipo | Fecha Pago | ing | ret | tde | tae | tdp | tap | vsp | cor | vst | sln | ige | lma | vac | avp | vct | irl | vip | |
| 2018-10 | 2018-11 | 383186486 | 8485578166 | E | 2018-11-06 | | | | | | | | | | | | | | | | | | |
| Riesgo | | Administradora | | Días | Tarifa | IBC | | | | | Cotización | | | | | | | | | | | | |
| AFP | | PROTECCION | | 30 | 16% | \$1,600,000 | | | | | \$256,000 | | | | | | | | | | | | |
| ARL | | ARL SURA | | 30 | 0.522% | \$1,600,000 | | | | | \$8,400 | | | | | | | | | | | | |
| CCF | | COMFENALCO VALLE | | 30 | 4% | \$1,600,000 | | | | | \$64,000 | | | | | | | | | | | | |
| EPS | | EPS SURA (ANTES SUSALUD) | | 30 | 4% | \$1,600,000 | | | | | \$64,000 | | | | | | | | | | | | |

BRUNAL ABOGADOS & ASOCIADOS S.A.S. NI 900874037

| Periodo | | Clave | | Planilla | | Novedades | | | | | | | | | | | | | | | | | |
|---------------|---------|--------------------------|------------|-------------|---------------|-------------|-----|-----|-----|-----|-------------------|-----|-----|-----|-----|-----|-----|-----|-----|-----|-----|-----|--|
| Pensión | Salud | Pago | Planilla | Tipo | Fecha Pago | ing | ret | tde | tae | tdp | tap | vsp | cor | vst | sln | ige | lma | vac | avp | vct | irl | vip | |
| 2018-09 | 2018-10 | 376069188 | 8484421225 | E | 2018-10-09 | | | | | | | | | | | | | | | | | | |
| Riesgo | | Administradora | | Días | Tarifa | IBC | | | | | Cotización | | | | | | | | | | | | |
| AFP | | PROTECCION | | 30 | 16% | \$1,400,000 | | | | | \$224,000 | | | | | | | | | | | | |
| ARL | | ARL SURA | | 30 | 0.522% | \$1,400,000 | | | | | \$7,400 | | | | | | | | | | | | |
| CCF | | COMFENALCO VALLE | | 30 | 4% | \$1,400,000 | | | | | \$56,000 | | | | | | | | | | | | |
| EPS | | EPS SURA (ANTES SUSALUD) | | 30 | 4% | \$1,400,000 | | | | | \$56,000 | | | | | | | | | | | | |
| Periodo | | Clave | | Planilla | | Novedades | | | | | | | | | | | | | | | | | |
| Pensión | Salud | Pago | Planilla | Tipo | Fecha Pago | ing | ret | tde | tae | tdp | tap | vsp | cor | vst | sln | ige | lma | vac | avp | vct | irl | vip | |
| 2018-08 | 2018-09 | 367942372 | 8483281490 | E | 2018-09-10 | | | | | | | | | | | | | | | | | | |
| Riesgo | | Administradora | | Días | Tarifa | IBC | | | | | Cotización | | | | | | | | | | | | |
| AFP | | PROTECCION | | 30 | 16% | \$1,400,000 | | | | | \$224,000 | | | | | | | | | | | | |
| ARL | | ARL SURA | | 30 | 0.522% | \$1,400,000 | | | | | \$7,400 | | | | | | | | | | | | |
| CCF | | COMFENALCO VALLE | | 30 | 4% | \$1,400,000 | | | | | \$56,000 | | | | | | | | | | | | |
| EPS | | EPS SURA (ANTES SUSALUD) | | 30 | 4% | \$1,400,000 | | | | | \$56,000 | | | | | | | | | | | | |
| Periodo | | Clave | | Planilla | | Novedades | | | | | | | | | | | | | | | | | |
| Pensión | Salud | Pago | Planilla | Tipo | Fecha Pago | ing | ret | tde | tae | tdp | tap | vsp | cor | vst | sln | ige | lma | vac | avp | vct | irl | vip | |
| 2018-07 | 2018-08 | 357984044 | 8482165171 | E | 2018-08-03 | | | | | | | | | | | | | | | | | | |
| Riesgo | | Administradora | | Días | Tarifa | IBC | | | | | Cotización | | | | | | | | | | | | |
| AFP | | PROTECCION | | 30 | 16% | \$1,400,000 | | | | | \$224,000 | | | | | | | | | | | | |
| ARL | | ARL SURA | | 30 | 0.522% | \$1,400,000 | | | | | \$7,400 | | | | | | | | | | | | |
| CCF | | COMFENALCO VALLE | | 30 | 4% | \$1,400,000 | | | | | \$56,000 | | | | | | | | | | | | |
| EPS | | COOMEVA | | 30 | 4% | \$1,400,000 | | | | | \$56,000 | | | | | | | | | | | | |
| Periodo | | Clave | | Planilla | | Novedades | | | | | | | | | | | | | | | | | |
| Pensión | Salud | Pago | Planilla | Tipo | Fecha Pago | ing | ret | tde | tae | tdp | tap | vsp | cor | vst | sln | ige | lma | vac | avp | vct | irl | vip | |
| 2018-06 | 2018-07 | 350523500 | 8481454565 | E | 2018-07-06 | | | | | | | | | | | | | | | | | | |
| Riesgo | | Administradora | | Días | Tarifa | IBC | | | | | Cotización | | | | | | | | | | | | |
| AFP | | PROTECCION | | 30 | 16% | \$1,400,000 | | | | | \$224,000 | | | | | | | | | | | | |
| ARL | | ARL SURA | | 30 | 0.522% | \$1,400,000 | | | | | \$7,400 | | | | | | | | | | | | |
| CCF | | COMFENALCO VALLE | | 30 | 4% | \$1,400,000 | | | | | \$56,000 | | | | | | | | | | | | |
| EPS | | COOMEVA | | 30 | 4% | \$1,400,000 | | | | | \$56,000 | | | | | | | | | | | | |

BRUNAL ABOGADOS & ASOCIADOS S.A.S. NI 900874037

| Periodo | | Clave | | Planilla | | Novedades | | | | | | | | | | | | | | | | | |
|---------------|---------|-----------------------|------------|-------------|---------------|-------------|-----|-----|-----|-----|-------------------|-----|-----|-----|-----|-----|-----|-----|-----|-----|-----|-----|--|
| Pensión | Salud | Pago | Planilla | Tipo | Fecha Pago | ing | ret | tde | tae | tdp | tap | vsp | cor | vst | sln | ige | lma | vac | avp | vct | irl | vip | |
| 2018-05 | 2018-06 | 342506274 | 8479977113 | E | 2018-06-06 | | | | | | | | | | | | | | | | | | |
| Riesgo | | Administradora | | Días | Tarifa | IBC | | | | | Cotización | | | | | | | | | | | | |
| AFP | | PROTECCION | | 30 | 16% | \$1,000,000 | | | | | \$160,000 | | | | | | | | | | | | |
| ARL | | ARL SURA | | 30 | 0.522% | \$1,000,000 | | | | | \$5,300 | | | | | | | | | | | | |
| CCF | | COMFENALCO VALLE | | 30 | 4% | \$1,000,000 | | | | | \$40,000 | | | | | | | | | | | | |
| EPS | | COOMEVA | | 30 | 4% | \$1,000,000 | | | | | \$40,000 | | | | | | | | | | | | |
| Periodo | | Clave | | Planilla | | Novedades | | | | | | | | | | | | | | | | | |
| Pensión | Salud | Pago | Planilla | Tipo | Fecha Pago | ing | ret | tde | tae | tdp | tap | vsp | cor | vst | sln | ige | lma | vac | avp | vct | irl | vip | |
| 2018-04 | 2018-05 | 334101975 | 8478909927 | E | 2018-05-03 | | | | | | | | | | | | | | | | | | |
| Riesgo | | Administradora | | Días | Tarifa | IBC | | | | | Cotización | | | | | | | | | | | | |
| AFP | | PROTECCION | | 30 | 16% | \$1,000,000 | | | | | \$160,000 | | | | | | | | | | | | |
| ARL | | ARL SURA | | 30 | 0.522% | \$1,000,000 | | | | | \$5,300 | | | | | | | | | | | | |
| CCF | | COMFENALCO VALLE | | 30 | 4% | \$1,000,000 | | | | | \$40,000 | | | | | | | | | | | | |
| EPS | | COOMEVA | | 30 | 4% | \$1,000,000 | | | | | \$40,000 | | | | | | | | | | | | |
| Periodo | | Clave | | Planilla | | Novedades | | | | | | | | | | | | | | | | | |
| Pensión | Salud | Pago | Planilla | Tipo | Fecha Pago | ing | ret | tde | tae | tdp | tap | vsp | cor | vst | sln | ige | lma | vac | avp | vct | irl | vip | |
| 2018-03 | 2018-04 | 326705696 | 8477771179 | E | 2018-04-04 | | | | | | | | | | | | | | | | | | |
| Riesgo | | Administradora | | Días | Tarifa | IBC | | | | | Cotización | | | | | | | | | | | | |
| AFP | | PROTECCION | | 30 | 16% | \$1,000,000 | | | | | \$160,000 | | | | | | | | | | | | |
| ARL | | ARL SURA | | 30 | 0.522% | \$1,000,000 | | | | | \$5,300 | | | | | | | | | | | | |
| CCF | | COMFENALCO VALLE | | 30 | 4% | \$1,000,000 | | | | | \$40,000 | | | | | | | | | | | | |
| EPS | | COOMEVA | | 30 | 4% | \$1,000,000 | | | | | \$40,000 | | | | | | | | | | | | |
| Periodo | | Clave | | Planilla | | Novedades | | | | | | | | | | | | | | | | | |
| Pensión | Salud | Pago | Planilla | Tipo | Fecha Pago | ing | ret | tde | tae | tdp | tap | vsp | cor | vst | sln | ige | lma | vac | avp | vct | irl | vip | |
| 2018-02 | 2018-03 | 320037055 | 8477203073 | E | 2018-03-07 | | | | | | | | | | | | | | | | | | |
| Riesgo | | Administradora | | Días | Tarifa | IBC | | | | | Cotización | | | | | | | | | | | | |
| AFP | | PROTECCION | | 30 | 16% | \$1,000,000 | | | | | \$160,000 | | | | | | | | | | | | |
| ARL | | ARL SURA | | 30 | 0.522% | \$1,000,000 | | | | | \$5,300 | | | | | | | | | | | | |
| CCF | | COMFENALCO VALLE | | 30 | 4% | \$1,000,000 | | | | | \$40,000 | | | | | | | | | | | | |
| EPS | | COOMEVA | | 30 | 4% | \$1,000,000 | | | | | \$40,000 | | | | | | | | | | | | |
| Periodo | | Clave | | Planilla | | Novedades | | | | | | | | | | | | | | | | | |
| Pensión | Salud | Pago | Planilla | Tipo | Fecha Pago | ing | ret | tde | tae | tdp | tap | vsp | cor | vst | sln | ige | lma | vac | avp | vct | irl | vip | |
| 2018-01 | 2018-02 | 312278251 | 8475393392 | E | 2018-02-05 | | | | | | | | | | | | | | | | | | |
| Riesgo | | Administradora | | Días | Tarifa | IBC | | | | | Cotización | | | | | | | | | | | | |
| AFP | | PROTECCION | | 30 | 16% | \$1,000,000 | | | | | \$160,000 | | | | | | | | | | | | |

BRUNAL ABOGADOS & ASOCIADOS S.A.S. NI 900874037

| Periodo | | Clave | | Planilla | | Novedades | | | | | | | | | | | | | | | | | |
|---------------|---------|-----------------------|------------|-------------|---------------|-------------|-----|-----|-----|-----|-------------------|-----|-----|-----|-----|-----|-----|-----|-----|-----|-----|-----|--|
| Pensión | Salud | Pago | Planilla | Tipo | Fecha Pago | ing | ret | tde | tae | tdp | tap | vsp | cor | vst | sln | ige | lma | vac | avp | vct | irl | vip | |
| 2018-01 | 2018-02 | 312278251 | 8475393392 | E | 2018-02-05 | | | | | | | | | | | | | | | | | | |
| Riesgo | | Administradora | | Días | Tarifa | IBC | | | | | Cotización | | | | | | | | | | | | |
| ARL | | ARL SURA | | 30 | 0.522% | \$1,000,000 | | | | | \$5,300 | | | | | | | | | | | | |
| CCF | | COMFENALCO VALLE | | 30 | 4% | \$1,000,000 | | | | | \$40,000 | | | | | | | | | | | | |
| EPS | | COOMEVA | | 30 | 4% | \$1,000,000 | | | | | \$40,000 | | | | | | | | | | | | |
| Periodo | | Clave | | Planilla | | Novedades | | | | | | | | | | | | | | | | | |
| Pensión | Salud | Pago | Planilla | Tipo | Fecha Pago | ing | ret | tde | tae | tdp | tap | vsp | cor | vst | sln | ige | lma | vac | avp | vct | irl | vip | |
| 2017-12 | 2018-01 | 306649055 | 8474216718 | E | 2018-01-10 | | | | | | | | | | | | | | | | | | |
| Riesgo | | Administradora | | Días | Tarifa | IBC | | | | | Cotización | | | | | | | | | | | | |
| AFP | | PROTECCION | | 30 | 16% | \$1,000,000 | | | | | \$160,000 | | | | | | | | | | | | |
| ARL | | ARL SURA | | 30 | 0.522% | \$1,000,000 | | | | | \$5,300 | | | | | | | | | | | | |
| CCF | | COMFENALCO VALLE | | 30 | 4% | \$1,000,000 | | | | | \$40,000 | | | | | | | | | | | | |
| EPS | | COOMEVA | | 30 | 4% | \$1,000,000 | | | | | \$40,000 | | | | | | | | | | | | |
| Periodo | | Clave | | Planilla | | Novedades | | | | | | | | | | | | | | | | | |
| Pensión | Salud | Pago | Planilla | Tipo | Fecha Pago | ing | ret | tde | tae | tdp | tap | vsp | cor | vst | sln | ige | lma | vac | avp | vct | irl | vip | |
| 2017-11 | 2017-12 | 298814947 | 8473154263 | E | 2017-12-04 | | | | | | | | | | | | | | | | | | |
| Riesgo | | Administradora | | Días | Tarifa | IBC | | | | | Cotización | | | | | | | | | | | | |
| AFP | | PROTECCION | | 30 | 16% | \$1,000,000 | | | | | \$160,000 | | | | | | | | | | | | |
| ARL | | ARL SURA | | 30 | 0.522% | \$1,000,000 | | | | | \$5,300 | | | | | | | | | | | | |
| CCF | | COMFENALCO VALLE | | 30 | 4% | \$1,000,000 | | | | | \$40,000 | | | | | | | | | | | | |
| EPS | | COOMEVA | | 30 | 4% | \$1,000,000 | | | | | \$40,000 | | | | | | | | | | | | |
| Periodo | | Clave | | Planilla | | Novedades | | | | | | | | | | | | | | | | | |
| Pensión | Salud | Pago | Planilla | Tipo | Fecha Pago | ing | ret | tde | tae | tdp | tap | vsp | cor | vst | sln | ige | lma | vac | avp | vct | irl | vip | |
| 2017-10 | 2017-11 | 292381700 | 8472033198 | E | 2017-11-07 | | | | | | | | | | | | | | | | | | |
| Riesgo | | Administradora | | Días | Tarifa | IBC | | | | | Cotización | | | | | | | | | | | | |
| AFP | | PROTECCION | | 30 | 16% | \$1,000,000 | | | | | \$160,000 | | | | | | | | | | | | |
| ARL | | ARL SURA | | 30 | 0.522% | \$1,000,000 | | | | | \$5,300 | | | | | | | | | | | | |
| CCF | | COMFENALCO VALLE | | 30 | 4% | \$1,000,000 | | | | | \$40,000 | | | | | | | | | | | | |
| EPS | | COOMEVA | | 30 | 4% | \$1,000,000 | | | | | \$40,000 | | | | | | | | | | | | |
| Periodo | | Clave | | Planilla | | Novedades | | | | | | | | | | | | | | | | | |
| Pensión | Salud | Pago | Planilla | Tipo | Fecha Pago | ing | ret | tde | tae | tdp | tap | vsp | cor | vst | sln | ige | lma | vac | avp | vct | irl | vip | |
| 2017-09 | 2017-10 | 286152810 | 8470927071 | E | 2017-10-04 | | | | | | | | | | | | | | | | | | |
| Riesgo | | Administradora | | Días | Tarifa | IBC | | | | | Cotización | | | | | | | | | | | | |
| AFP | | PROTECCION | | 30 | 16% | \$1,000,000 | | | | | \$160,000 | | | | | | | | | | | | |
| ARL | | ARL SURA | | 30 | 0.522% | \$1,000,000 | | | | | \$5,300 | | | | | | | | | | | | |

BRUNAL ABOGADOS & ASOCIADOS S.A.S. NI 900874037

| Periodo | | Clave | | Planilla | | Novedades | | | | | | | | | | | | | | | | | |
|---------------|---------|-----------------------|------------|-------------|---------------|-------------|-----|-----|-----|-----|-----|-------------------|-----|-----|-----|-----|-----|-----|-----|-----|-----|-----|--|
| Pensión | Salud | Pago | Planilla | Tipo | Fecha Pago | ing | ret | tde | tae | tdp | tap | vsp | cor | vst | sln | ige | lma | vac | avp | vct | irl | vip | |
| 2017-09 | 2017-10 | 286152810 | 8470927071 | E | 2017-10-04 | | | | | | | | | | | | | | | | | | |
| Riesgo | | Administradora | | Días | Tarifa | IBC | | | | | | Cotización | | | | | | | | | | | |
| CCF | | COMFENALCO VALLE | | 30 | 4% | \$1,000,000 | | | | | | \$40,000 | | | | | | | | | | | |
| EPS | | COOMEVA | | 30 | 4% | \$1,000,000 | | | | | | \$40,000 | | | | | | | | | | | |
| Periodo | | Clave | | Planilla | | Novedades | | | | | | | | | | | | | | | | | |
| Pensión | Salud | Pago | Planilla | Tipo | Fecha Pago | ing | ret | tde | tae | tdp | tap | vsp | cor | vst | sln | ige | lma | vac | avp | vct | irl | vip | |
| 2017-08 | 2017-09 | 280391784 | 8469750476 | E | 2017-09-06 | | | | | | | | | | | | | | | | | | |
| Riesgo | | Administradora | | Días | Tarifa | IBC | | | | | | Cotización | | | | | | | | | | | |
| AFP | | PROTECCION | | 30 | 16% | \$1,000,000 | | | | | | \$160,000 | | | | | | | | | | | |
| ARL | | ARL SURA | | 30 | 0.522% | \$1,000,000 | | | | | | \$5,300 | | | | | | | | | | | |
| CCF | | COMFENALCO VALLE | | 30 | 4% | \$1,000,000 | | | | | | \$40,000 | | | | | | | | | | | |
| EPS | | COOMEVA | | 30 | 4% | \$1,000,000 | | | | | | \$40,000 | | | | | | | | | | | |
| Periodo | | Clave | | Planilla | | Novedades | | | | | | | | | | | | | | | | | |
| Pensión | Salud | Pago | Planilla | Tipo | Fecha Pago | ing | ret | tde | tae | tdp | tap | vsp | cor | vst | sln | ige | lma | vac | avp | vct | irl | vip | |
| 2017-07 | 2017-08 | 275092538 | 8469239198 | E | 2017-08-10 | | | | | | | | | | | | | | | | | | |
| Riesgo | | Administradora | | Días | Tarifa | IBC | | | | | | Cotización | | | | | | | | | | | |
| AFP | | PROTECCION | | 30 | 16% | \$1,000,000 | | | | | | \$160,000 | | | | | | | | | | | |
| ARL | | ARL SURA | | 30 | 0.522% | \$1,000,000 | | | | | | \$5,300 | | | | | | | | | | | |
| CCF | | COMFENALCO VALLE | | 30 | 4% | \$1,000,000 | | | | | | \$40,000 | | | | | | | | | | | |
| EPS | | COOMEVA | | 30 | 4% | \$1,000,000 | | | | | | \$40,000 | | | | | | | | | | | |
| Periodo | | Clave | | Planilla | | Novedades | | | | | | | | | | | | | | | | | |
| Pensión | Salud | Pago | Planilla | Tipo | Fecha Pago | ing | ret | tde | tae | tdp | tap | vsp | cor | vst | sln | ige | lma | vac | avp | vct | irl | vip | |
| 2017-06 | 2017-07 | 268658952 | 8468180572 | E | 2017-07-07 | | | | | | | | | | | | | | | | | | |
| Riesgo | | Administradora | | Días | Tarifa | IBC | | | | | | Cotización | | | | | | | | | | | |
| AFP | | PROTECCION | | 30 | 16% | \$1,000,000 | | | | | | \$160,000 | | | | | | | | | | | |
| ARL | | ARL SURA | | 30 | 0.522% | \$1,000,000 | | | | | | \$5,300 | | | | | | | | | | | |
| CCF | | COMFENALCO VALLE | | 30 | 4% | \$1,000,000 | | | | | | \$40,000 | | | | | | | | | | | |
| EPS | | COOMEVA | | 30 | 4% | \$1,000,000 | | | | | | \$40,000 | | | | | | | | | | | |
| Periodo | | Clave | | Planilla | | Novedades | | | | | | | | | | | | | | | | | |
| Pensión | Salud | Pago | Planilla | Tipo | Fecha Pago | ing | ret | tde | tae | tdp | tap | vsp | cor | vst | sln | ige | lma | vac | avp | vct | irl | vip | |
| 2017-05 | 2017-06 | 262937960 | 8467122544 | E | 2017-06-07 | | | | | | | | | | | | | | | | | | |
| Riesgo | | Administradora | | Días | Tarifa | IBC | | | | | | Cotización | | | | | | | | | | | |
| AFP | | PROTECCION | | 30 | 16% | \$1,000,000 | | | | | | \$160,000 | | | | | | | | | | | |
| ARL | | ARL SURA | | 30 | 0.522% | \$1,000,000 | | | | | | \$5,300 | | | | | | | | | | | |
| CCF | | COMFENALCO VALLE | | 30 | 4% | \$1,000,000 | | | | | | \$40,000 | | | | | | | | | | | |

BRUNAL ABOGADOS & ASOCIADOS S.A.S. NI 900874037

| Periodo | | Clave | | Planilla | | Novedades | | | | | | | | | | | | | | | | | |
|---------------|---------|-----------------------|------------|-------------|---------------|-------------|-----|-----|-----|-----|-------------------|-----|-----|-----|-----|-----|-----|-----|-----|-----|-----|-----|--|
| Pensión | Salud | Pago | Planilla | Tipo | Fecha Pago | ing | ret | tde | tae | tdp | tap | vsp | cor | vst | sln | ige | lma | vac | avp | vct | irl | vip | |
| 2017-05 | 2017-06 | 262937960 | 8467122544 | E | 2017-06-07 | | | | | | | | | | | | | | | | | | |
| Riesgo | | Administradora | | Días | Tarifa | IBC | | | | | Cotización | | | | | | | | | | | | |
| EPS | | COOMEVA | | 30 | 4% | \$1,000,000 | | | | | \$40,000 | | | | | | | | | | | | |
| Periodo | | Clave | | Planilla | | Novedades | | | | | | | | | | | | | | | | | |
| Pensión | Salud | Pago | Planilla | Tipo | Fecha Pago | ing | ret | tde | tae | tdp | tap | vsp | cor | vst | sln | ige | lma | vac | avp | vct | irl | vip | |
| 2017-04 | 2017-05 | 257554721 | 8466036698 | E | 2017-05-09 | | | | | | | | | | | | | | | | | | |
| Riesgo | | Administradora | | Días | Tarifa | IBC | | | | | Cotización | | | | | | | | | | | | |
| AFP | | PROTECCION | | 30 | 16% | \$1,000,000 | | | | | \$160,000 | | | | | | | | | | | | |
| ARL | | ARL SURA | | 30 | 0.522% | \$1,000,000 | | | | | \$5,300 | | | | | | | | | | | | |
| CCF | | COMFENALCO VALLE | | 30 | 4% | \$1,000,000 | | | | | \$40,000 | | | | | | | | | | | | |
| EPS | | COOMEVA | | 30 | 4% | \$1,000,000 | | | | | \$40,000 | | | | | | | | | | | | |
| Periodo | | Clave | | Planilla | | Novedades | | | | | | | | | | | | | | | | | |
| Pensión | Salud | Pago | Planilla | Tipo | Fecha Pago | ing | ret | tde | tae | tdp | tap | vsp | cor | vst | sln | ige | lma | vac | avp | vct | irl | vip | |
| 2017-03 | 2017-04 | 251216915 | 8464305747 | E | 2017-04-05 | X | | | | | | | | | | | | | | | | | |
| Riesgo | | Administradora | | Días | Tarifa | IBC | | | | | Cotización | | | | | | | | | | | | |
| AFP | | PROTECCION | | 18 | 16% | \$600,000 | | | | | \$96,000 | | | | | | | | | | | | |
| ARL | | ARL SURA | | 18 | 0.522% | \$600,000 | | | | | \$3,200 | | | | | | | | | | | | |
| CCF | | COMFENALCO VALLE | | 18 | 4% | \$600,000 | | | | | \$24,000 | | | | | | | | | | | | |
| EPS | | COOMEVA | | 18 | 4% | \$600,000 | | | | | \$24,000 | | | | | | | | | | | | |

Este certificado se expide el día 2021-08-11 a las 02:35.



Historia Laboral

Nombre: ALEXANDRA NAYIBE BRUNAL OBREGON

CC 1067847529

| Clave Planilla | Fecha Pago | Empleador | Clave Pago | Periodo | Riesgo | Administradora | IBC | Total Aportes |
|----------------|------------|------------------------------------|------------|---------|--------|--|-------------|---------------|
| 9423324397 | 2021/08/11 | BRUNAL ABOGADOS & ASOCIADOS S.A.S. | 1091630853 | 2021-07 | AFP | PROTECCION | \$3,000,000 | \$480,000 |
| 9423324397 | 2021/08/11 | BRUNAL ABOGADOS & ASOCIADOS S.A.S. | 1091630853 | 2021-07 | ARL | ARL SURA | \$3,000,000 | \$15,700 |
| 9423324397 | 2021/08/11 | BRUNAL ABOGADOS & ASOCIADOS S.A.S. | 1091630853 | 2021-07 | CCF | COMFENALCO VALLE | \$3,000,000 | \$120,000 |
| 9423324397 | 2021/08/11 | BRUNAL ABOGADOS & ASOCIADOS S.A.S. | 1091630853 | 2021-08 | EPS | EPS SURA (ANTES SUSALUD) | \$3,000,000 | \$120,000 |
| 9423324397 | 2021/08/11 | BRUNAL ABOGADOS & ASOCIADOS S.A.S. | 1091630853 | 2021-07 | ESAP | ESCUELA DE ADMINISTRACION PUBLICA | \$3,000,000 | \$0 |
| 9423324397 | 2021/08/11 | BRUNAL ABOGADOS & ASOCIADOS S.A.S. | 1091630853 | 2021-07 | ICBF | INSTITUTO COLOMBIANO DE BIENESTAR FAMILIAR | \$3,000,000 | \$0 |
| 9423324397 | 2021/08/11 | BRUNAL ABOGADOS & ASOCIADOS S.A.S. | 1091630853 | 2021-07 | MEN | MINISTERIO DE EDUCACION | \$3,000,000 | \$0 |
| 9423324397 | 2021/08/11 | BRUNAL ABOGADOS & ASOCIADOS S.A.S. | 1091630853 | 2021-07 | SENA | SENA | \$3,000,000 | \$0 |
| 9422133593 | 2021/07/12 | BRUNAL ABOGADOS & ASOCIADOS S.A.S. | 1057148622 | 2021-06 | AFP | PROTECCION | \$466,667 | \$74,700 |
| 9422133593 | 2021/07/12 | BRUNAL ABOGADOS & ASOCIADOS S.A.S. | 1057148622 | 2021-06 | AFP | PROTECCION | \$2,300,000 | \$368,000 |
| 9422133593 | 2021/07/12 | BRUNAL ABOGADOS & ASOCIADOS S.A.S. | 1057148622 | 2021-06 | ARL | ARL SURA | \$2,300,000 | \$12,100 |
| 9422133593 | 2021/07/12 | BRUNAL ABOGADOS & ASOCIADOS S.A.S. | 1057148622 | 2021-06 | ARL | ARL SURA | \$466,667 | \$0 |
| 9422133593 | 2021/07/12 | BRUNAL ABOGADOS & ASOCIADOS S.A.S. | 1057148622 | 2021-06 | CCF | COMFENALCO VALLE | \$0 | \$0 |
| 9422133593 | 2021/07/12 | BRUNAL ABOGADOS & ASOCIADOS S.A.S. | 1057148622 | 2021-06 | CCF | COMFENALCO VALLE | \$2,300,000 | \$92,000 |
| 9422133593 | 2021/07/12 | BRUNAL ABOGADOS & ASOCIADOS S.A.S. | 1057148622 | 2021-07 | EPS | EPS SURA (ANTES SUSALUD) | \$2,300,000 | \$92,000 |
| 9422133593 | 2021/07/12 | BRUNAL ABOGADOS & ASOCIADOS S.A.S. | 1057148622 | 2021-07 | EPS | EPS SURA (ANTES SUSALUD) | \$466,667 | \$18,700 |
| 9422133593 | 2021/07/12 | BRUNAL ABOGADOS & ASOCIADOS S.A.S. | 1057148622 | 2021-06 | ESAP | ESCUELA DE ADMINISTRACION PUBLICA | \$2,300,000 | \$0 |
| 9422133593 | 2021/07/12 | BRUNAL ABOGADOS & ASOCIADOS S.A.S. | 1057148622 | 2021-06 | ESAP | ESCUELA DE ADMINISTRACION PUBLICA | \$0 | \$0 |
| 9422133593 | 2021/07/12 | BRUNAL ABOGADOS & ASOCIADOS S.A.S. | 1057148622 | 2021-06 | ICBF | INSTITUTO COLOMBIANO DE BIENESTAR FAMILIAR | \$2,300,000 | \$0 |
| 9422133593 | 2021/07/12 | BRUNAL ABOGADOS & ASOCIADOS S.A.S. | 1057148622 | 2021-06 | ICBF | INSTITUTO COLOMBIANO DE BIENESTAR FAMILIAR | \$0 | \$0 |
| 9422133593 | 2021/07/12 | BRUNAL ABOGADOS & ASOCIADOS S.A.S. | 1057148622 | 2021-06 | MEN | MINISTERIO DE EDUCACION | \$2,300,000 | \$0 |
| 9422133593 | 2021/07/12 | BRUNAL ABOGADOS & ASOCIADOS S.A.S. | 1057148622 | 2021-06 | MEN | MINISTERIO DE EDUCACION | \$0 | \$0 |
| 9422133593 | 2021/07/12 | BRUNAL ABOGADOS & ASOCIADOS S.A.S. | 1057148622 | 2021-06 | SENA | SENA | \$2,300,000 | \$0 |



Historia Laboral

Nombre: ALEXANDRA NAYIBE BRUNAL OBREGON

CC 1067847529

| Clave Planilla | Fecha Pago | Empleador | Clave Pago | Periodo | Riesgo | Administradora | IBC | Total Aportes |
|----------------|------------|------------------------------------|------------|---------|--------|--|-------------|---------------|
| 9422133593 | 2021/07/12 | BRUNAL ABOGADOS & ASOCIADOS S.A.S. | 1057148622 | 2021-06 | SENA | SENA | \$0 | \$0 |
| 9420923503 | 2021/06/10 | BRUNAL ABOGADOS & ASOCIADOS S.A.S. | 1019479042 | 2021-05 | AFP | PROTECCION | \$6,700,000 | \$1,139,000 |
| 9420923503 | 2021/06/10 | BRUNAL ABOGADOS & ASOCIADOS S.A.S. | 1019479042 | 2021-05 | ARL | ARL SURA | \$6,700,000 | \$35,000 |
| 9420923503 | 2021/06/10 | BRUNAL ABOGADOS & ASOCIADOS S.A.S. | 1019479042 | 2021-05 | CCF | COMFENALCO VALLE | \$6,700,000 | \$268,000 |
| 9420923503 | 2021/06/10 | BRUNAL ABOGADOS & ASOCIADOS S.A.S. | 1019479042 | 2021-06 | EPS | EPS SURA (ANTES SUSALUD) | \$6,700,000 | \$268,000 |
| 9420923503 | 2021/06/10 | BRUNAL ABOGADOS & ASOCIADOS S.A.S. | 1019479042 | 2021-05 | ESAP | ESCUELA DE ADMINISTRACION PUBLICA | \$6,700,000 | \$0 |
| 9420923503 | 2021/06/10 | BRUNAL ABOGADOS & ASOCIADOS S.A.S. | 1019479042 | 2021-05 | ICBF | INSTITUTO COLOMBIANO DE BIENESTAR FAMILIAR | \$6,700,000 | \$0 |
| 9420923503 | 2021/06/10 | BRUNAL ABOGADOS & ASOCIADOS S.A.S. | 1019479042 | 2021-05 | MEN | MINISTERIO DE EDUCACION | \$6,700,000 | \$0 |
| 9420923503 | 2021/06/10 | BRUNAL ABOGADOS & ASOCIADOS S.A.S. | 1019479042 | 2021-05 | SENA | SENA | \$6,700,000 | \$0 |
| 9419750725 | 2021/05/11 | BRUNAL ABOGADOS & ASOCIADOS S.A.S. | 986740915 | 2021-04 | AFP | PROTECCION | \$6,700,000 | \$1,139,000 |
| 9419750725 | 2021/05/11 | BRUNAL ABOGADOS & ASOCIADOS S.A.S. | 986740915 | 2021-04 | ARL | ARL SURA | \$6,700,000 | \$35,000 |
| 9419750725 | 2021/05/11 | BRUNAL ABOGADOS & ASOCIADOS S.A.S. | 986740915 | 2021-04 | CCF | COMFENALCO VALLE | \$6,700,000 | \$268,000 |
| 9419750725 | 2021/05/11 | BRUNAL ABOGADOS & ASOCIADOS S.A.S. | 986740915 | 2021-05 | EPS | EPS SURA (ANTES SUSALUD) | \$6,700,000 | \$268,000 |
| 9419750725 | 2021/05/11 | BRUNAL ABOGADOS & ASOCIADOS S.A.S. | 986740915 | 2021-04 | ESAP | ESCUELA DE ADMINISTRACION PUBLICA | \$6,700,000 | \$0 |
| 9419750725 | 2021/05/11 | BRUNAL ABOGADOS & ASOCIADOS S.A.S. | 986740915 | 2021-04 | ICBF | INSTITUTO COLOMBIANO DE BIENESTAR FAMILIAR | \$6,700,000 | \$0 |
| 9419750725 | 2021/05/11 | BRUNAL ABOGADOS & ASOCIADOS S.A.S. | 986740915 | 2021-04 | MEN | MINISTERIO DE EDUCACION | \$6,700,000 | \$0 |
| 9419750725 | 2021/05/11 | BRUNAL ABOGADOS & ASOCIADOS S.A.S. | 986740915 | 2021-04 | SENA | SENA | \$6,700,000 | \$0 |
| 9418598262 | 2021/04/13 | BRUNAL ABOGADOS & ASOCIADOS S.A.S. | 955248060 | 2021-03 | AFP | PROTECCION | \$6,700,000 | \$1,139,000 |
| 9418598262 | 2021/04/13 | BRUNAL ABOGADOS & ASOCIADOS S.A.S. | 955248060 | 2021-03 | ARL | ARL SURA | \$6,700,000 | \$35,000 |
| 9418598262 | 2021/04/13 | BRUNAL ABOGADOS & ASOCIADOS S.A.S. | 955248060 | 2021-03 | CCF | COMFENALCO VALLE | \$6,700,000 | \$268,000 |
| 9418598262 | 2021/04/13 | BRUNAL ABOGADOS & ASOCIADOS S.A.S. | 955248060 | 2021-04 | EPS | EPS SURA (ANTES SUSALUD) | \$6,700,000 | \$268,000 |
| 9418598262 | 2021/04/13 | BRUNAL ABOGADOS & ASOCIADOS S.A.S. | 955248060 | 2021-03 | ESAP | ESCUELA DE ADMINISTRACION PUBLICA | \$6,700,000 | \$0 |
| 9418598262 | 2021/04/13 | BRUNAL ABOGADOS & ASOCIADOS S.A.S. | 955248060 | 2021-03 | ICBF | INSTITUTO COLOMBIANO DE BIENESTAR FAMILIAR | \$6,700,000 | \$0 |



Historia Laboral

Nombre: ALEXANDRA NAYIBE BRUNAL OBREGON

CC 1067847529

| Clave Planilla | Fecha Pago | Empleador | Clave Pago | Periodo | Riesgo | Administradora | IBC | Total Aportes |
|----------------|------------|------------------------------------|------------|---------|--------|--|-------------|---------------|
| 9418598262 | 2021/04/13 | BRUNAL ABOGADOS & ASOCIADOS S.A.S. | 955248060 | 2021-03 | MEN | MINISTERIO DE EDUCACION | \$6,700,000 | \$0 |
| 9418598262 | 2021/04/13 | BRUNAL ABOGADOS & ASOCIADOS S.A.S. | 955248060 | 2021-03 | SENA | SENA | \$6,700,000 | \$0 |
| 9417348205 | 2021/03/09 | BRUNAL ABOGADOS & ASOCIADOS S.A.S. | 918394270 | 2021-02 | AFP | PROTECCION | \$6,700,000 | \$1,139,000 |
| 9417348205 | 2021/03/09 | BRUNAL ABOGADOS & ASOCIADOS S.A.S. | 918394270 | 2021-02 | ARL | ARL SURA | \$6,700,000 | \$35,000 |
| 9417348205 | 2021/03/09 | BRUNAL ABOGADOS & ASOCIADOS S.A.S. | 918394270 | 2021-02 | CCF | COMFENALCO VALLE | \$6,700,000 | \$268,000 |
| 9417348205 | 2021/03/09 | BRUNAL ABOGADOS & ASOCIADOS S.A.S. | 918394270 | 2021-03 | EPS | EPS SURA (ANTES SUSALUD) | \$6,700,000 | \$268,000 |
| 9417348205 | 2021/03/09 | BRUNAL ABOGADOS & ASOCIADOS S.A.S. | 918394270 | 2021-02 | ESAP | ESCUELA DE ADMINISTRACION PUBLICA | \$6,700,000 | \$0 |
| 9417348205 | 2021/03/09 | BRUNAL ABOGADOS & ASOCIADOS S.A.S. | 918394270 | 2021-02 | ICBF | INSTITUTO COLOMBIANO DE BIENESTAR FAMILIAR | \$6,700,000 | \$0 |
| 9417348205 | 2021/03/09 | BRUNAL ABOGADOS & ASOCIADOS S.A.S. | 918394270 | 2021-02 | MEN | MINISTERIO DE EDUCACION | \$6,700,000 | \$0 |
| 9417348205 | 2021/03/09 | BRUNAL ABOGADOS & ASOCIADOS S.A.S. | 918394270 | 2021-02 | SENA | SENA | \$6,700,000 | \$0 |
| 9416199531 | 2021/02/10 | BRUNAL ABOGADOS & ASOCIADOS S.A.S. | 889468200 | 2021-01 | AFP | PROTECCION | \$908,526 | \$145,400 |
| 9416199531 | 2021/02/10 | BRUNAL ABOGADOS & ASOCIADOS S.A.S. | 889468200 | 2021-01 | ARL | ARL SURA | \$908,526 | \$4,800 |
| 9416199531 | 2021/02/10 | BRUNAL ABOGADOS & ASOCIADOS S.A.S. | 889468200 | 2021-01 | CCF | COMFENALCO VALLE | \$908,526 | \$36,400 |
| 9416199531 | 2021/02/10 | BRUNAL ABOGADOS & ASOCIADOS S.A.S. | 889468200 | 2021-02 | EPS | EPS SURA (ANTES SUSALUD) | \$908,526 | \$36,400 |
| 9416199531 | 2021/02/10 | BRUNAL ABOGADOS & ASOCIADOS S.A.S. | 889468200 | 2021-01 | ESAP | ESCUELA DE ADMINISTRACION PUBLICA | \$908,526 | \$0 |
| 9416199531 | 2021/02/10 | BRUNAL ABOGADOS & ASOCIADOS S.A.S. | 889468200 | 2021-01 | ICBF | INSTITUTO COLOMBIANO DE BIENESTAR FAMILIAR | \$908,526 | \$0 |
| 9416199531 | 2021/02/10 | BRUNAL ABOGADOS & ASOCIADOS S.A.S. | 889468200 | 2021-01 | MEN | MINISTERIO DE EDUCACION | \$908,526 | \$0 |
| 9416199531 | 2021/02/10 | BRUNAL ABOGADOS & ASOCIADOS S.A.S. | 889468200 | 2021-01 | SENA | SENA | \$908,526 | \$0 |
| 9415059996 | 2021/01/13 | BRUNAL ABOGADOS & ASOCIADOS S.A.S. | 858948207 | 2020-12 | AFP | PROTECCION | \$877,803 | \$140,500 |
| 9415059996 | 2021/01/13 | BRUNAL ABOGADOS & ASOCIADOS S.A.S. | 858948207 | 2020-12 | ARL | ARL SURA | \$877,803 | \$4,600 |
| 9415059996 | 2021/01/13 | BRUNAL ABOGADOS & ASOCIADOS S.A.S. | 858948207 | 2020-12 | CCF | COMFENALCO VALLE | \$877,803 | \$35,200 |
| 9415059996 | 2021/01/13 | BRUNAL ABOGADOS & ASOCIADOS S.A.S. | 858948207 | 2021-01 | EPS | EPS SURA (ANTES SUSALUD) | \$877,803 | \$35,200 |
| 9415059996 | 2021/01/13 | BRUNAL ABOGADOS & ASOCIADOS S.A.S. | 858948207 | 2020-12 | ESAP | ESCUELA DE ADMINISTRACION PUBLICA | \$877,803 | \$0 |



Historia Laboral

Nombre: ALEXANDRA NAYIBE BRUNAL OBREGON

CC 1067847529

| Clave Planilla | Fecha Pago | Empleador | Clave Pago | Periodo | Riesgo | Administradora | IBC | Total Aportes |
|----------------|------------|------------------------------------|------------|---------|--------|--|-----------|---------------|
| 9415059996 | 2021/01/13 | BRUNAL ABOGADOS & ASOCIADOS S.A.S. | 858948207 | 2020-12 | ICBF | INSTITUTO COLOMBIANO DE BIENESTAR FAMILIAR | \$877,803 | \$0 |
| 9415059996 | 2021/01/13 | BRUNAL ABOGADOS & ASOCIADOS S.A.S. | 858948207 | 2020-12 | MEN | MINISTERIO DE EDUCACION | \$877,803 | \$0 |
| 9415059996 | 2021/01/13 | BRUNAL ABOGADOS & ASOCIADOS S.A.S. | 858948207 | 2020-12 | SENA | SENA | \$877,803 | \$0 |
| 9413889017 | 2020/12/11 | BRUNAL ABOGADOS & ASOCIADOS S.A.S. | 828478249 | 2020-11 | AFP | PROTECCION | \$877,803 | \$140,500 |
| 9413889017 | 2020/12/11 | BRUNAL ABOGADOS & ASOCIADOS S.A.S. | 828478249 | 2020-11 | ARL | ARL SURA | \$877,803 | \$4,600 |
| 9413889017 | 2020/12/11 | BRUNAL ABOGADOS & ASOCIADOS S.A.S. | 828478249 | 2020-11 | CCF | COMFENALCO VALLE | \$877,803 | \$35,200 |
| 9413889017 | 2020/12/11 | BRUNAL ABOGADOS & ASOCIADOS S.A.S. | 828478249 | 2020-12 | EPS | EPS SURA (ANTES SUSALUD) | \$877,803 | \$35,200 |
| 9413889017 | 2020/12/11 | BRUNAL ABOGADOS & ASOCIADOS S.A.S. | 828478249 | 2020-11 | ESAP | ESCUELA DE ADMINISTRACION PUBLICA | \$877,803 | \$0 |
| 9413889017 | 2020/12/11 | BRUNAL ABOGADOS & ASOCIADOS S.A.S. | 828478249 | 2020-11 | ICBF | INSTITUTO COLOMBIANO DE BIENESTAR FAMILIAR | \$877,803 | \$0 |
| 9413889017 | 2020/12/11 | BRUNAL ABOGADOS & ASOCIADOS S.A.S. | 828478249 | 2020-11 | MEN | MINISTERIO DE EDUCACION | \$877,803 | \$0 |
| 9413889017 | 2020/12/11 | BRUNAL ABOGADOS & ASOCIADOS S.A.S. | 828478249 | 2020-11 | SENA | SENA | \$877,803 | \$0 |
| 9412715239 | 2020/11/12 | BRUNAL ABOGADOS & ASOCIADOS S.A.S. | 797869735 | 2020-10 | AFP | PROTECCION | \$877,803 | \$140,500 |
| 9412715239 | 2020/11/12 | BRUNAL ABOGADOS & ASOCIADOS S.A.S. | 797869735 | 2020-10 | ARL | ARL SURA | \$877,803 | \$4,600 |
| 9412715239 | 2020/11/12 | BRUNAL ABOGADOS & ASOCIADOS S.A.S. | 797869735 | 2020-10 | CCF | COMFENALCO VALLE | \$877,803 | \$35,200 |
| 9412715239 | 2020/11/12 | BRUNAL ABOGADOS & ASOCIADOS S.A.S. | 797869735 | 2020-11 | EPS | EPS SURA (ANTES SUSALUD) | \$877,803 | \$35,200 |
| 9412715239 | 2020/11/12 | BRUNAL ABOGADOS & ASOCIADOS S.A.S. | 797869735 | 2020-10 | ESAP | ESCUELA DE ADMINISTRACION PUBLICA | \$877,803 | \$0 |
| 9412715239 | 2020/11/12 | BRUNAL ABOGADOS & ASOCIADOS S.A.S. | 797869735 | 2020-10 | ICBF | INSTITUTO COLOMBIANO DE BIENESTAR FAMILIAR | \$877,803 | \$0 |
| 9412715239 | 2020/11/12 | BRUNAL ABOGADOS & ASOCIADOS S.A.S. | 797869735 | 2020-10 | MEN | MINISTERIO DE EDUCACION | \$877,803 | \$0 |
| 9412715239 | 2020/11/12 | BRUNAL ABOGADOS & ASOCIADOS S.A.S. | 797869735 | 2020-10 | SENA | SENA | \$877,803 | \$0 |
| 9411555411 | 2020/10/09 | BRUNAL ABOGADOS & ASOCIADOS S.A.S. | 767552482 | 2020-09 | AFP | PROTECCION | \$877,803 | \$140,500 |
| 9411555411 | 2020/10/09 | BRUNAL ABOGADOS & ASOCIADOS S.A.S. | 767552482 | 2020-09 | ARL | ARL SURA | \$877,803 | \$4,600 |
| 9411555411 | 2020/10/09 | BRUNAL ABOGADOS & ASOCIADOS S.A.S. | 767552482 | 2020-09 | CCF | COMFENALCO VALLE | \$877,803 | \$35,200 |
| 9411555411 | 2020/10/09 | BRUNAL ABOGADOS & ASOCIADOS S.A.S. | 767552482 | 2020-10 | EPS | EPS SURA (ANTES SUSALUD) | \$877,803 | \$35,200 |



Historia Laboral

Nombre: ALEXANDRA NAYIBE BRUNAL OBREGON

CC 1067847529

| Clave Planilla | Fecha Pago | Empleador | Clave Pago | Periodo | Riesgo | Administradora | IBC | Total Aportes |
|----------------|------------|------------------------------------|------------|---------|--------|--|-----------|---------------|
| 9411555411 | 2020/10/09 | BRUNAL ABOGADOS & ASOCIADOS S.A.S. | 767552482 | 2020-09 | ESAP | ESCUELA DE ADMINISTRACION PUBLICA | \$877,803 | \$0 |
| 9411555411 | 2020/10/09 | BRUNAL ABOGADOS & ASOCIADOS S.A.S. | 767552482 | 2020-09 | ICBF | INSTITUTO COLOMBIANO DE BIENESTAR FAMILIAR | \$877,803 | \$0 |
| 9411555411 | 2020/10/09 | BRUNAL ABOGADOS & ASOCIADOS S.A.S. | 767552482 | 2020-09 | MEN | MINISTERIO DE EDUCACION | \$877,803 | \$0 |
| 9411555411 | 2020/10/09 | BRUNAL ABOGADOS & ASOCIADOS S.A.S. | 767552482 | 2020-09 | SENA | SENA | \$877,803 | \$0 |
| 9410442526 | 2020/09/10 | BRUNAL ABOGADOS & ASOCIADOS S.A.S. | 738181638 | 2020-08 | AFP | PROTECCION | \$877,803 | \$140,500 |
| 9410442526 | 2020/09/10 | BRUNAL ABOGADOS & ASOCIADOS S.A.S. | 738181638 | 2020-08 | ARL | ARL SURA | \$877,803 | \$4,600 |
| 9410442526 | 2020/09/10 | BRUNAL ABOGADOS & ASOCIADOS S.A.S. | 738181638 | 2020-08 | CCF | COMFENALCO VALLE | \$877,803 | \$35,200 |
| 9410442526 | 2020/09/10 | BRUNAL ABOGADOS & ASOCIADOS S.A.S. | 738181638 | 2020-09 | EPS | EPS SURA (ANTES SUSALUD) | \$877,803 | \$35,200 |
| 9410442526 | 2020/09/10 | BRUNAL ABOGADOS & ASOCIADOS S.A.S. | 738181638 | 2020-08 | ESAP | ESCUELA DE ADMINISTRACION PUBLICA | \$877,803 | \$0 |
| 9410442526 | 2020/09/10 | BRUNAL ABOGADOS & ASOCIADOS S.A.S. | 738181638 | 2020-08 | ICBF | INSTITUTO COLOMBIANO DE BIENESTAR FAMILIAR | \$877,803 | \$0 |
| 9410442526 | 2020/09/10 | BRUNAL ABOGADOS & ASOCIADOS S.A.S. | 738181638 | 2020-08 | MEN | MINISTERIO DE EDUCACION | \$877,803 | \$0 |
| 9410442526 | 2020/09/10 | BRUNAL ABOGADOS & ASOCIADOS S.A.S. | 738181638 | 2020-08 | SENA | SENA | \$877,803 | \$0 |
| 9409411744 | 2020/08/12 | BRUNAL ABOGADOS & ASOCIADOS S.A.S. | 710324469 | 2020-07 | AFP | PROTECCION | \$877,803 | \$140,500 |
| 9409411744 | 2020/08/12 | BRUNAL ABOGADOS & ASOCIADOS S.A.S. | 710324469 | 2020-07 | ARL | ARL SURA | \$877,803 | \$4,600 |
| 9409411744 | 2020/08/12 | BRUNAL ABOGADOS & ASOCIADOS S.A.S. | 710324469 | 2020-07 | CCF | COMFENALCO VALLE | \$877,803 | \$35,200 |
| 9409411744 | 2020/08/12 | BRUNAL ABOGADOS & ASOCIADOS S.A.S. | 710324469 | 2020-08 | EPS | EPS SURA (ANTES SUSALUD) | \$877,803 | \$35,200 |
| 9409411744 | 2020/08/12 | BRUNAL ABOGADOS & ASOCIADOS S.A.S. | 710324469 | 2020-07 | ESAP | ESCUELA DE ADMINISTRACION PUBLICA | \$877,803 | \$0 |
| 9409411744 | 2020/08/12 | BRUNAL ABOGADOS & ASOCIADOS S.A.S. | 710324469 | 2020-07 | ICBF | INSTITUTO COLOMBIANO DE BIENESTAR FAMILIAR | \$877,803 | \$0 |
| 9409411744 | 2020/08/12 | BRUNAL ABOGADOS & ASOCIADOS S.A.S. | 710324469 | 2020-07 | MEN | MINISTERIO DE EDUCACION | \$877,803 | \$0 |
| 9409411744 | 2020/08/12 | BRUNAL ABOGADOS & ASOCIADOS S.A.S. | 710324469 | 2020-07 | SENA | SENA | \$877,803 | \$0 |
| 9408229842 | 2020/07/08 | BRUNAL ABOGADOS & ASOCIADOS S.A.S. | 677148997 | 2020-06 | AFP | PROTECCION | \$877,803 | \$140,500 |
| 9408229842 | 2020/07/08 | BRUNAL ABOGADOS & ASOCIADOS S.A.S. | 677148997 | 2020-06 | ARL | ARL SURA | \$877,803 | \$4,600 |
| 9408229842 | 2020/07/08 | BRUNAL ABOGADOS & ASOCIADOS S.A.S. | 677148997 | 2020-06 | CCF | COMFENALCO VALLE | \$877,803 | \$35,200 |



Historia Laboral

Nombre: ALEXANDRA NAYIBE BRUNAL OBREGON

CC 1067847529

| Clave Planilla | Fecha Pago | Empleador | Clave Pago | Periodo | Riesgo | Administradora | IBC | Total Aportes |
|----------------|------------|------------------------------------|------------|---------|--------|--|-------------|---------------|
| 9408229842 | 2020/07/08 | BRUNAL ABOGADOS & ASOCIADOS S.A.S. | 677148997 | 2020-07 | EPS | EPS SURA (ANTES SUSALUD) | \$877,803 | \$35,200 |
| 9408229842 | 2020/07/08 | BRUNAL ABOGADOS & ASOCIADOS S.A.S. | 677148997 | 2020-06 | ESAP | ESCUELA DE ADMINISTRACION PUBLICA | \$877,803 | \$0 |
| 9408229842 | 2020/07/08 | BRUNAL ABOGADOS & ASOCIADOS S.A.S. | 677148997 | 2020-06 | ICBF | INSTITUTO COLOMBIANO DE BIENESTAR FAMILIAR | \$877,803 | \$0 |
| 9408229842 | 2020/07/08 | BRUNAL ABOGADOS & ASOCIADOS S.A.S. | 677148997 | 2020-06 | MEN | MINISTERIO DE EDUCACION | \$877,803 | \$0 |
| 9408229842 | 2020/07/08 | BRUNAL ABOGADOS & ASOCIADOS S.A.S. | 677148997 | 2020-06 | SENA | SENA | \$877,803 | \$0 |
| 9407144935 | 2020/06/08 | BRUNAL ABOGADOS & ASOCIADOS S.A.S. | 647703627 | 2020-05 | AFP | PROTECCION | \$1,840,000 | \$55,200 |
| 9407144935 | 2020/06/08 | BRUNAL ABOGADOS & ASOCIADOS S.A.S. | 647703627 | 2020-05 | ARL | ARL SURA | \$1,840,000 | \$9,700 |
| 9407144935 | 2020/06/08 | BRUNAL ABOGADOS & ASOCIADOS S.A.S. | 647703627 | 2020-05 | CCF | COMFENALCO VALLE | \$1,840,000 | \$73,600 |
| 9407144935 | 2020/06/08 | BRUNAL ABOGADOS & ASOCIADOS S.A.S. | 647703627 | 2020-06 | EPS | EPS SURA (ANTES SUSALUD) | \$1,840,000 | \$73,600 |
| 9407144935 | 2020/06/08 | BRUNAL ABOGADOS & ASOCIADOS S.A.S. | 647703627 | 2020-05 | ESAP | ESCUELA DE ADMINISTRACION PUBLICA | \$1,840,000 | \$0 |
| 9407144935 | 2020/06/08 | BRUNAL ABOGADOS & ASOCIADOS S.A.S. | 647703627 | 2020-05 | ICBF | INSTITUTO COLOMBIANO DE BIENESTAR FAMILIAR | \$1,840,000 | \$0 |
| 9407144935 | 2020/06/08 | BRUNAL ABOGADOS & ASOCIADOS S.A.S. | 647703627 | 2020-05 | MEN | MINISTERIO DE EDUCACION | \$1,840,000 | \$0 |
| 9407144935 | 2020/06/08 | BRUNAL ABOGADOS & ASOCIADOS S.A.S. | 647703627 | 2020-05 | SENA | SENA | \$1,840,000 | \$0 |
| 9406107776 | 2020/05/12 | BRUNAL ABOGADOS & ASOCIADOS S.A.S. | 623703854 | 2020-04 | AFP | PROTECCION | \$1,840,000 | \$55,200 |
| 9406107776 | 2020/05/12 | BRUNAL ABOGADOS & ASOCIADOS S.A.S. | 623703854 | 2020-04 | ARL | ARL SURA | \$1,840,000 | \$9,700 |
| 9406107776 | 2020/05/12 | BRUNAL ABOGADOS & ASOCIADOS S.A.S. | 623703854 | 2020-04 | CCF | COMFENALCO VALLE | \$1,840,000 | \$73,600 |
| 9406107776 | 2020/05/12 | BRUNAL ABOGADOS & ASOCIADOS S.A.S. | 623703854 | 2020-05 | EPS | EPS SURA (ANTES SUSALUD) | \$1,840,000 | \$73,600 |
| 9406107776 | 2020/05/12 | BRUNAL ABOGADOS & ASOCIADOS S.A.S. | 623703854 | 2020-04 | ESAP | ESCUELA DE ADMINISTRACION PUBLICA | \$1,840,000 | \$0 |
| 9406107776 | 2020/05/12 | BRUNAL ABOGADOS & ASOCIADOS S.A.S. | 623703854 | 2020-04 | ICBF | INSTITUTO COLOMBIANO DE BIENESTAR FAMILIAR | \$1,840,000 | \$0 |
| 9406107776 | 2020/05/12 | BRUNAL ABOGADOS & ASOCIADOS S.A.S. | 623703854 | 2020-04 | MEN | MINISTERIO DE EDUCACION | \$1,840,000 | \$0 |
| 9406107776 | 2020/05/12 | BRUNAL ABOGADOS & ASOCIADOS S.A.S. | 623703854 | 2020-04 | SENA | SENA | \$1,840,000 | \$0 |
| 9404688624 | 2020/04/03 | BRUNAL ABOGADOS & ASOCIADOS S.A.S. | 591792635 | 2020-03 | AFP | PROTECCION | \$4,000,000 | \$680,000 |
| 9404688624 | 2020/04/03 | BRUNAL ABOGADOS & ASOCIADOS S.A.S. | 591792635 | 2020-03 | ARL | ARL SURA | \$4,000,000 | \$20,900 |



Historia Laboral

Nombre: ALEXANDRA NAYIBE BRUNAL OBREGON

CC 1067847529

| Clave Planilla | Fecha Pago | Empleador | Clave Pago | Periodo | Riesgo | Administradora | IBC | Total Aportes |
|----------------|------------|------------------------------------|------------|---------|--------|--|-------------|---------------|
| 9404688624 | 2020/04/03 | BRUNAL ABOGADOS & ASOCIADOS S.A.S. | 591792635 | 2020-03 | CCF | COMFENALCO VALLE | \$4,000,000 | \$160,000 |
| 9404688624 | 2020/04/03 | BRUNAL ABOGADOS & ASOCIADOS S.A.S. | 591792635 | 2020-04 | EPS | EPS SURA (ANTES SUSALUD) | \$4,000,000 | \$160,000 |
| 9404688624 | 2020/04/03 | BRUNAL ABOGADOS & ASOCIADOS S.A.S. | 591792635 | 2020-03 | ESAP | ESCUELA DE ADMINISTRACION PUBLICA | \$4,000,000 | \$0 |
| 9404688624 | 2020/04/03 | BRUNAL ABOGADOS & ASOCIADOS S.A.S. | 591792635 | 2020-03 | ICBF | INSTITUTO COLOMBIANO DE BIENESTAR FAMILIAR | \$4,000,000 | \$0 |
| 9404688624 | 2020/04/03 | BRUNAL ABOGADOS & ASOCIADOS S.A.S. | 591792635 | 2020-03 | MEN | MINISTERIO DE EDUCACION | \$4,000,000 | \$0 |
| 9404688624 | 2020/04/03 | BRUNAL ABOGADOS & ASOCIADOS S.A.S. | 591792635 | 2020-03 | SENA | SENA | \$4,000,000 | \$0 |
| 9403893440 | 2020/03/10 | BRUNAL ABOGADOS & ASOCIADOS S.A.S. | 576795793 | 2020-02 | AFP | PROTECCION | \$4,000,000 | \$680,000 |
| 9403893440 | 2020/03/10 | BRUNAL ABOGADOS & ASOCIADOS S.A.S. | 576795793 | 2020-02 | ARL | ARL SURA | \$4,000,000 | \$20,900 |
| 9403893440 | 2020/03/10 | BRUNAL ABOGADOS & ASOCIADOS S.A.S. | 576795793 | 2020-02 | CCF | COMFENALCO VALLE | \$4,000,000 | \$160,000 |
| 9403893440 | 2020/03/10 | BRUNAL ABOGADOS & ASOCIADOS S.A.S. | 576795793 | 2020-03 | EPS | EPS SURA (ANTES SUSALUD) | \$4,000,000 | \$160,000 |
| 9403893440 | 2020/03/10 | BRUNAL ABOGADOS & ASOCIADOS S.A.S. | 576795793 | 2020-02 | ESAP | ESCUELA DE ADMINISTRACION PUBLICA | \$4,000,000 | \$0 |
| 9403893440 | 2020/03/10 | BRUNAL ABOGADOS & ASOCIADOS S.A.S. | 576795793 | 2020-02 | ICBF | INSTITUTO COLOMBIANO DE BIENESTAR FAMILIAR | \$4,000,000 | \$0 |
| 9403893440 | 2020/03/10 | BRUNAL ABOGADOS & ASOCIADOS S.A.S. | 576795793 | 2020-02 | MEN | MINISTERIO DE EDUCACION | \$4,000,000 | \$0 |
| 9403893440 | 2020/03/10 | BRUNAL ABOGADOS & ASOCIADOS S.A.S. | 576795793 | 2020-02 | SENA | SENA | \$4,000,000 | \$0 |
| 9402802098 | 2020/02/11 | BRUNAL ABOGADOS & ASOCIADOS S.A.S. | 561990195 | 2020-01 | AFP | PROTECCION | \$4,000,000 | \$680,000 |
| 9402802098 | 2020/02/11 | BRUNAL ABOGADOS & ASOCIADOS S.A.S. | 561990195 | 2020-01 | ARL | ARL SURA | \$4,000,000 | \$20,900 |
| 9402802098 | 2020/02/11 | BRUNAL ABOGADOS & ASOCIADOS S.A.S. | 561990195 | 2020-01 | CCF | COMFENALCO VALLE | \$4,000,000 | \$160,000 |
| 9402802098 | 2020/02/11 | BRUNAL ABOGADOS & ASOCIADOS S.A.S. | 561990195 | 2020-02 | EPS | EPS SURA (ANTES SUSALUD) | \$4,000,000 | \$160,000 |
| 9402802098 | 2020/02/11 | BRUNAL ABOGADOS & ASOCIADOS S.A.S. | 561990195 | 2020-01 | ESAP | ESCUELA DE ADMINISTRACION PUBLICA | \$4,000,000 | \$0 |
| 9402802098 | 2020/02/11 | BRUNAL ABOGADOS & ASOCIADOS S.A.S. | 561990195 | 2020-01 | ICBF | INSTITUTO COLOMBIANO DE BIENESTAR FAMILIAR | \$4,000,000 | \$0 |
| 9402802098 | 2020/02/11 | BRUNAL ABOGADOS & ASOCIADOS S.A.S. | 561990195 | 2020-01 | MEN | MINISTERIO DE EDUCACION | \$4,000,000 | \$0 |
| 9402802098 | 2020/02/11 | BRUNAL ABOGADOS & ASOCIADOS S.A.S. | 561990195 | 2020-01 | SENA | SENA | \$4,000,000 | \$0 |
| 9401792901 | 2020/01/13 | BRUNAL ABOGADOS & ASOCIADOS S.A.S. | 547628048 | 2019-12 | AFP | PROTECCION | \$4,000,000 | \$680,000 |



Historia Laboral

Nombre: ALEXANDRA NAYIBE BRUNAL OBREGON

CC 1067847529

| Clave Planilla | Fecha Pago | Empleador | Clave Pago | Periodo | Riesgo | Administradora | IBC | Total Aportes |
|----------------|------------|------------------------------------|------------|---------|--------|--|-------------|---------------|
| 9401792901 | 2020/01/13 | BRUNAL ABOGADOS & ASOCIADOS S.A.S. | 547628048 | 2019-12 | ARL | ARL SURA | \$4,000,000 | \$20,900 |
| 9401792901 | 2020/01/13 | BRUNAL ABOGADOS & ASOCIADOS S.A.S. | 547628048 | 2019-12 | CCF | COMFENALCO VALLE | \$4,000,000 | \$160,000 |
| 9401792901 | 2020/01/13 | BRUNAL ABOGADOS & ASOCIADOS S.A.S. | 547628048 | 2020-01 | EPS | EPS SURA (ANTES SUSALUD) | \$4,000,000 | \$160,000 |
| 9401792901 | 2020/01/13 | BRUNAL ABOGADOS & ASOCIADOS S.A.S. | 547628048 | 2019-12 | ESAP | ESCUELA DE ADMINISTRACION PUBLICA | \$4,000,000 | \$0 |
| 9401792901 | 2020/01/13 | BRUNAL ABOGADOS & ASOCIADOS S.A.S. | 547628048 | 2019-12 | ICBF | INSTITUTO COLOMBIANO DE BIENESTAR FAMILIAR | \$4,000,000 | \$0 |
| 9401792901 | 2020/01/13 | BRUNAL ABOGADOS & ASOCIADOS S.A.S. | 547628048 | 2019-12 | MEN | MINISTERIO DE EDUCACION | \$4,000,000 | \$0 |
| 9401792901 | 2020/01/13 | BRUNAL ABOGADOS & ASOCIADOS S.A.S. | 547628048 | 2019-12 | SENA | SENA | \$4,000,000 | \$0 |
| 9400769307 | 2019/12/10 | BRUNAL ABOGADOS & ASOCIADOS S.A.S. | 533125411 | 2019-11 | AFP | PROTECCION | \$4,000,000 | \$680,000 |
| 9400769307 | 2019/12/10 | BRUNAL ABOGADOS & ASOCIADOS S.A.S. | 533125411 | 2019-11 | ARL | ARL SURA | \$4,000,000 | \$20,900 |
| 9400769307 | 2019/12/10 | BRUNAL ABOGADOS & ASOCIADOS S.A.S. | 533125411 | 2019-11 | CCF | COMFENALCO VALLE | \$4,000,000 | \$160,000 |
| 9400769307 | 2019/12/10 | BRUNAL ABOGADOS & ASOCIADOS S.A.S. | 533125411 | 2019-12 | EPS | EPS SURA (ANTES SUSALUD) | \$4,000,000 | \$160,000 |
| 9400769307 | 2019/12/10 | BRUNAL ABOGADOS & ASOCIADOS S.A.S. | 533125411 | 2019-11 | ESAP | ESCUELA DE ADMINISTRACION PUBLICA | \$4,000,000 | \$0 |
| 9400769307 | 2019/12/10 | BRUNAL ABOGADOS & ASOCIADOS S.A.S. | 533125411 | 2019-11 | ICBF | INSTITUTO COLOMBIANO DE BIENESTAR FAMILIAR | \$4,000,000 | \$0 |
| 9400769307 | 2019/12/10 | BRUNAL ABOGADOS & ASOCIADOS S.A.S. | 533125411 | 2019-11 | MEN | MINISTERIO DE EDUCACION | \$4,000,000 | \$0 |
| 9400769307 | 2019/12/10 | BRUNAL ABOGADOS & ASOCIADOS S.A.S. | 533125411 | 2019-11 | SENA | SENA | \$4,000,000 | \$0 |
| 8499065079 | 2019/11/13 | BRUNAL ABOGADOS & ASOCIADOS S.A.S. | 520348872 | 2019-10 | AFP | PROTECCION | \$4,000,000 | \$680,000 |
| 8499065079 | 2019/11/13 | BRUNAL ABOGADOS & ASOCIADOS S.A.S. | 520348872 | 2019-10 | ARL | ARL SURA | \$4,000,000 | \$20,900 |
| 8499065079 | 2019/11/13 | BRUNAL ABOGADOS & ASOCIADOS S.A.S. | 520348872 | 2019-10 | CCF | COMFENALCO VALLE | \$4,000,000 | \$160,000 |
| 8499065079 | 2019/11/13 | BRUNAL ABOGADOS & ASOCIADOS S.A.S. | 520348872 | 2019-11 | EPS | EPS SURA (ANTES SUSALUD) | \$4,000,000 | \$160,000 |
| 8499065079 | 2019/11/13 | BRUNAL ABOGADOS & ASOCIADOS S.A.S. | 520348872 | 2019-10 | ESAP | ESCUELA DE ADMINISTRACION PUBLICA | \$4,000,000 | \$0 |
| 8499065079 | 2019/11/13 | BRUNAL ABOGADOS & ASOCIADOS S.A.S. | 520348872 | 2019-10 | ICBF | INSTITUTO COLOMBIANO DE BIENESTAR FAMILIAR | \$4,000,000 | \$0 |
| 8499065079 | 2019/11/13 | BRUNAL ABOGADOS & ASOCIADOS S.A.S. | 520348872 | 2019-10 | MEN | MINISTERIO DE EDUCACION | \$4,000,000 | \$0 |
| 8499065079 | 2019/11/13 | BRUNAL ABOGADOS & ASOCIADOS S.A.S. | 520348872 | 2019-10 | SENA | SENA | \$4,000,000 | \$0 |



Historia Laboral

Nombre: ALEXANDRA NAYIBE BRUNAL OBREGON

CC 1067847529

| Clave Planilla | Fecha Pago | Empleador | Clave Pago | Periodo | Riesgo | Administradora | IBC | Total Aportes |
|----------------|------------|------------------------------------|------------|---------|--------|--|-------------|---------------|
| 8497900107 | 2019/10/09 | BRUNAL ABOGADOS & ASOCIADOS S.A.S. | 505756347 | 2019-09 | AFP | PROTECCION | \$4,000,000 | \$680,000 |
| 8497900107 | 2019/10/09 | BRUNAL ABOGADOS & ASOCIADOS S.A.S. | 505756347 | 2019-09 | ARL | ARL SURA | \$4,000,000 | \$20,900 |
| 8497900107 | 2019/10/09 | BRUNAL ABOGADOS & ASOCIADOS S.A.S. | 505756347 | 2019-09 | CCF | COMFENALCO VALLE | \$4,000,000 | \$160,000 |
| 8497900107 | 2019/10/09 | BRUNAL ABOGADOS & ASOCIADOS S.A.S. | 505756347 | 2019-10 | EPS | EPS SURA (ANTES SUSALUD) | \$4,000,000 | \$160,000 |
| 8497900107 | 2019/10/09 | BRUNAL ABOGADOS & ASOCIADOS S.A.S. | 505756347 | 2019-09 | ESAP | ESCUELA DE ADMINISTRACION PUBLICA | \$4,000,000 | \$0 |
| 8497900107 | 2019/10/09 | BRUNAL ABOGADOS & ASOCIADOS S.A.S. | 505756347 | 2019-09 | ICBF | INSTITUTO COLOMBIANO DE BIENESTAR FAMILIAR | \$4,000,000 | \$0 |
| 8497900107 | 2019/10/09 | BRUNAL ABOGADOS & ASOCIADOS S.A.S. | 505756347 | 2019-09 | MEN | MINISTERIO DE EDUCACION | \$4,000,000 | \$0 |
| 8497900107 | 2019/10/09 | BRUNAL ABOGADOS & ASOCIADOS S.A.S. | 505756347 | 2019-09 | SENA | SENA | \$4,000,000 | \$0 |
| 8496771883 | 2019/09/10 | BRUNAL ABOGADOS & ASOCIADOS S.A.S. | 493240743 | 2019-08 | AFP | PROTECCION | \$4,000,000 | \$680,000 |
| 8496771883 | 2019/09/10 | BRUNAL ABOGADOS & ASOCIADOS S.A.S. | 493240743 | 2019-08 | ARL | ARL SURA | \$4,000,000 | \$20,900 |
| 8496771883 | 2019/09/10 | BRUNAL ABOGADOS & ASOCIADOS S.A.S. | 493240743 | 2019-08 | CCF | COMFENALCO VALLE | \$4,000,000 | \$160,000 |
| 8496771883 | 2019/09/10 | BRUNAL ABOGADOS & ASOCIADOS S.A.S. | 493240743 | 2019-09 | EPS | EPS SURA (ANTES SUSALUD) | \$4,000,000 | \$160,000 |
| 8496771883 | 2019/09/10 | BRUNAL ABOGADOS & ASOCIADOS S.A.S. | 493240743 | 2019-08 | ESAP | ESCUELA DE ADMINISTRACION PUBLICA | \$4,000,000 | \$0 |
| 8496771883 | 2019/09/10 | BRUNAL ABOGADOS & ASOCIADOS S.A.S. | 493240743 | 2019-08 | ICBF | INSTITUTO COLOMBIANO DE BIENESTAR FAMILIAR | \$4,000,000 | \$0 |
| 8496771883 | 2019/09/10 | BRUNAL ABOGADOS & ASOCIADOS S.A.S. | 493240743 | 2019-08 | MEN | MINISTERIO DE EDUCACION | \$4,000,000 | \$0 |
| 8496771883 | 2019/09/10 | BRUNAL ABOGADOS & ASOCIADOS S.A.S. | 493240743 | 2019-08 | SENA | SENA | \$4,000,000 | \$0 |
| 8495667682 | 2019/08/12 | BRUNAL ABOGADOS & ASOCIADOS S.A.S. | 481349021 | 2019-07 | AFP | PROTECCION | \$4,000,000 | \$680,000 |
| 8495667682 | 2019/08/12 | BRUNAL ABOGADOS & ASOCIADOS S.A.S. | 481349021 | 2019-07 | ARL | ARL SURA | \$4,000,000 | \$20,900 |
| 8495667682 | 2019/08/12 | BRUNAL ABOGADOS & ASOCIADOS S.A.S. | 481349021 | 2019-07 | CCF | COMFENALCO VALLE | \$4,000,000 | \$160,000 |
| 8495667682 | 2019/08/12 | BRUNAL ABOGADOS & ASOCIADOS S.A.S. | 481349021 | 2019-08 | EPS | EPS SURA (ANTES SUSALUD) | \$4,000,000 | \$160,000 |
| 8495667682 | 2019/08/12 | BRUNAL ABOGADOS & ASOCIADOS S.A.S. | 481349021 | 2019-07 | ESAP | ESCUELA DE ADMINISTRACION PUBLICA | \$4,000,000 | \$0 |
| 8495667682 | 2019/08/12 | BRUNAL ABOGADOS & ASOCIADOS S.A.S. | 481349021 | 2019-07 | ICBF | INSTITUTO COLOMBIANO DE BIENESTAR FAMILIAR | \$4,000,000 | \$0 |
| 8495667682 | 2019/08/12 | BRUNAL ABOGADOS & ASOCIADOS S.A.S. | 481349021 | 2019-07 | MEN | MINISTERIO DE EDUCACION | \$4,000,000 | \$0 |



Historia Laboral

Nombre: ALEXANDRA NAYIBE BRUNAL OBREGON

CC 1067847529

| Clave Planilla | Fecha Pago | Empleador | Clave Pago | Periodo | Riesgo | Administradora | IBC | Total Aportes |
|----------------|------------|------------------------------------|------------|---------|--------|--|-------------|---------------|
| 8495667682 | 2019/08/12 | BRUNAL ABOGADOS & ASOCIADOS S.A.S. | 481349021 | 2019-07 | SENA | SENA | \$4,000,000 | \$0 |
| 8494497859 | 2019/07/10 | BRUNAL ABOGADOS & ASOCIADOS S.A.S. | 468507877 | 2019-06 | AFP | PROTECCION | \$4,000,000 | \$680,000 |
| 8494497859 | 2019/07/10 | BRUNAL ABOGADOS & ASOCIADOS S.A.S. | 468507877 | 2019-06 | ARL | ARL SURA | \$4,000,000 | \$20,900 |
| 8494497859 | 2019/07/10 | BRUNAL ABOGADOS & ASOCIADOS S.A.S. | 468507877 | 2019-06 | CCF | COMFENALCO VALLE | \$4,000,000 | \$160,000 |
| 8494497859 | 2019/07/10 | BRUNAL ABOGADOS & ASOCIADOS S.A.S. | 468507877 | 2019-07 | EPS | EPS SURA (ANTES SUSALUD) | \$4,000,000 | \$160,000 |
| 8494497859 | 2019/07/10 | BRUNAL ABOGADOS & ASOCIADOS S.A.S. | 468507877 | 2019-06 | ESAP | ESCUELA DE ADMINISTRACION PUBLICA | \$4,000,000 | \$0 |
| 8494497859 | 2019/07/10 | BRUNAL ABOGADOS & ASOCIADOS S.A.S. | 468507877 | 2019-06 | ICBF | INSTITUTO COLOMBIANO DE BIENESTAR FAMILIAR | \$4,000,000 | \$0 |
| 8494497859 | 2019/07/10 | BRUNAL ABOGADOS & ASOCIADOS S.A.S. | 468507877 | 2019-06 | MEN | MINISTERIO DE EDUCACION | \$4,000,000 | \$0 |
| 8494497859 | 2019/07/10 | BRUNAL ABOGADOS & ASOCIADOS S.A.S. | 468507877 | 2019-06 | SENA | SENA | \$4,000,000 | \$0 |
| 8493423188 | 2019/06/12 | BRUNAL ABOGADOS & ASOCIADOS S.A.S. | 457038382 | 2019-05 | AFP | PROTECCION | \$2,000,000 | \$320,000 |
| 8493423188 | 2019/06/12 | BRUNAL ABOGADOS & ASOCIADOS S.A.S. | 457038382 | 2019-05 | ARL | ARL SURA | \$2,000,000 | \$10,500 |
| 8493423188 | 2019/06/12 | BRUNAL ABOGADOS & ASOCIADOS S.A.S. | 457038382 | 2019-05 | CCF | COMFENALCO VALLE | \$2,000,000 | \$80,000 |
| 8493423188 | 2019/06/12 | BRUNAL ABOGADOS & ASOCIADOS S.A.S. | 457038382 | 2019-06 | EPS | EPS SURA (ANTES SUSALUD) | \$2,000,000 | \$80,000 |
| 8493423188 | 2019/06/12 | BRUNAL ABOGADOS & ASOCIADOS S.A.S. | 457038382 | 2019-05 | ESAP | ESCUELA DE ADMINISTRACION PUBLICA | \$2,000,000 | \$0 |
| 8493423188 | 2019/06/12 | BRUNAL ABOGADOS & ASOCIADOS S.A.S. | 457038382 | 2019-05 | ICBF | INSTITUTO COLOMBIANO DE BIENESTAR FAMILIAR | \$2,000,000 | \$0 |
| 8493423188 | 2019/06/12 | BRUNAL ABOGADOS & ASOCIADOS S.A.S. | 457038382 | 2019-05 | MEN | MINISTERIO DE EDUCACION | \$2,000,000 | \$0 |
| 8493423188 | 2019/06/12 | BRUNAL ABOGADOS & ASOCIADOS S.A.S. | 457038382 | 2019-05 | SENA | SENA | \$2,000,000 | \$0 |
| 8492212757 | 2019/05/10 | BRUNAL ABOGADOS & ASOCIADOS S.A.S. | 445005326 | 2019-04 | AFP | PROTECCION | \$2,000,000 | \$320,000 |
| 8492212757 | 2019/05/10 | BRUNAL ABOGADOS & ASOCIADOS S.A.S. | 445005326 | 2019-04 | ARL | ARL SURA | \$2,000,000 | \$10,500 |
| 8492212757 | 2019/05/10 | BRUNAL ABOGADOS & ASOCIADOS S.A.S. | 445005326 | 2019-04 | CCF | COMFENALCO VALLE | \$2,000,000 | \$80,000 |
| 8492212757 | 2019/05/10 | BRUNAL ABOGADOS & ASOCIADOS S.A.S. | 445005326 | 2019-05 | EPS | EPS SURA (ANTES SUSALUD) | \$2,000,000 | \$80,000 |
| 8492212757 | 2019/05/10 | BRUNAL ABOGADOS & ASOCIADOS S.A.S. | 445005326 | 2019-04 | ESAP | ESCUELA DE ADMINISTRACION PUBLICA | \$2,000,000 | \$0 |
| 8492212757 | 2019/05/10 | BRUNAL ABOGADOS & ASOCIADOS S.A.S. | 445005326 | 2019-04 | ICBF | INSTITUTO COLOMBIANO DE BIENESTAR FAMILIAR | \$2,000,000 | \$0 |



Historia Laboral

Nombre: ALEXANDRA NAYIBE BRUNAL OBREGON

CC 1067847529

| Clave Planilla | Fecha Pago | Empleador | Clave Pago | Periodo | Riesgo | Administradora | IBC | Total Aportes |
|----------------|------------|------------------------------------|------------|---------|--------|--|---------------|---------------|
| 8492212757 | 2019/05/10 | BRUNAL ABOGADOS & ASOCIADOS S.A.S. | 445005326 | 2019-04 | MEN | MINISTERIO DE EDUCACION | \$2,000,000 | \$0 |
| 8492212757 | 2019/05/10 | BRUNAL ABOGADOS & ASOCIADOS S.A.S. | 445005326 | 2019-04 | SENA | SENA | \$2,000,000 | \$0 |
| 8491187589 | 2019/04/09 | BRUNAL ABOGADOS & ASOCIADOS S.A.S. | 434243515 | 2019-03 | AFP | PROTECCION | \$2,000,000 | \$320,000 |
| 8491187589 | 2019/04/09 | BRUNAL ABOGADOS & ASOCIADOS S.A.S. | 434243515 | 2019-03 | ARL | ARL SURA | \$2,000,000 | \$10,500 |
| 8491187589 | 2019/04/09 | BRUNAL ABOGADOS & ASOCIADOS S.A.S. | 434243515 | 2019-03 | CCF | COMFENALCO VALLE | \$2,000,000 | \$80,000 |
| 8491187589 | 2019/04/09 | BRUNAL ABOGADOS & ASOCIADOS S.A.S. | 434243515 | 2019-04 | EPS | EPS SURA (ANTES SUSALUD) | \$2,000,000 | \$80,000 |
| 8491187589 | 2019/04/09 | BRUNAL ABOGADOS & ASOCIADOS S.A.S. | 434243515 | 2019-03 | ESAP | ESCUELA DE ADMINISTRACION PUBLICA | \$2,000,000 | \$0 |
| 8491187589 | 2019/04/09 | BRUNAL ABOGADOS & ASOCIADOS S.A.S. | 434243515 | 2019-03 | ICBF | INSTITUTO COLOMBIANO DE BIENESTAR FAMILIAR | \$2,000,000 | \$0 |
| 8491187589 | 2019/04/09 | BRUNAL ABOGADOS & ASOCIADOS S.A.S. | 434243515 | 2019-03 | MEN | MINISTERIO DE EDUCACION | \$2,000,000 | \$0 |
| 8491187589 | 2019/04/09 | BRUNAL ABOGADOS & ASOCIADOS S.A.S. | 434243515 | 2019-03 | SENA | SENA | \$2,000,000 | \$0 |
| 8489954492 | 2019/03/08 | BRUNAL ABOGADOS & ASOCIADOS S.A.S. | 422090143 | 2019-02 | AFP | PROTECCION | \$1,600,000 | \$256,000 |
| 8491186382 | 2019/04/09 | BRUNAL ABOGADOS & ASOCIADOS S.A.S. | 434245601 | 2019-02 | AFP | PROTECCION | (\$1,600,000) | (\$256,000) |
| 8491186382 | 2019/04/09 | BRUNAL ABOGADOS & ASOCIADOS S.A.S. | 434245601 | 2019-02 | AFP | PROTECCION | \$2,000,000 | \$320,000 |
| 8489954492 | 2019/03/08 | BRUNAL ABOGADOS & ASOCIADOS S.A.S. | 422090143 | 2019-02 | ARL | ARL SURA | \$1,600,000 | \$8,400 |
| 8491186382 | 2019/04/09 | BRUNAL ABOGADOS & ASOCIADOS S.A.S. | 434245601 | 2019-02 | ARL | ARL SURA | (\$1,600,000) | (\$8,400) |
| 8491186382 | 2019/04/09 | BRUNAL ABOGADOS & ASOCIADOS S.A.S. | 434245601 | 2019-02 | ARL | ARL SURA | \$2,000,000 | \$10,500 |
| 8491186382 | 2019/04/09 | BRUNAL ABOGADOS & ASOCIADOS S.A.S. | 434245601 | 2019-02 | CCF | COMFENALCO VALLE | (\$1,600,000) | (\$64,000) |
| 8491186382 | 2019/04/09 | BRUNAL ABOGADOS & ASOCIADOS S.A.S. | 434245601 | 2019-02 | CCF | COMFENALCO VALLE | \$2,400,000 | \$96,000 |
| 8489954492 | 2019/03/08 | BRUNAL ABOGADOS & ASOCIADOS S.A.S. | 422090143 | 2019-02 | CCF | COMFENALCO VALLE | \$1,600,000 | \$64,000 |
| 8489954492 | 2019/03/08 | BRUNAL ABOGADOS & ASOCIADOS S.A.S. | 422090143 | 2019-03 | EPS | EPS SURA (ANTES SUSALUD) | \$1,600,000 | \$64,000 |
| 8491186382 | 2019/04/09 | BRUNAL ABOGADOS & ASOCIADOS S.A.S. | 434245601 | 2019-03 | EPS | EPS SURA (ANTES SUSALUD) | (\$1,600,000) | (\$64,000) |
| 8491186382 | 2019/04/09 | BRUNAL ABOGADOS & ASOCIADOS S.A.S. | 434245601 | 2019-03 | EPS | EPS SURA (ANTES SUSALUD) | \$2,000,000 | \$80,000 |
| 8489954492 | 2019/03/08 | BRUNAL ABOGADOS & ASOCIADOS S.A.S. | 422090143 | 2019-02 | ESAP | ESCUELA DE ADMINISTRACION PUBLICA | \$1,600,000 | \$0 |



Historia Laboral

Nombre: ALEXANDRA NAYIBE BRUNAL OBREGON

CC 1067847529

| Clave Planilla | Fecha Pago | Empleador | Clave Pago | Periodo | Riesgo | Administradora | IBC | Total Aportes |
|----------------|------------|------------------------------------|------------|---------|--------|--|---------------|---------------|
| 8491186382 | 2019/04/09 | BRUNAL ABOGADOS & ASOCIADOS S.A.S. | 434245601 | 2019-02 | ESAP | ESCUELA DE ADMINISTRACION PUBLICA | (\$1,600,000) | \$0 |
| 8491186382 | 2019/04/09 | BRUNAL ABOGADOS & ASOCIADOS S.A.S. | 434245601 | 2019-02 | ESAP | ESCUELA DE ADMINISTRACION PUBLICA | \$2,400,000 | \$0 |
| 8489954492 | 2019/03/08 | BRUNAL ABOGADOS & ASOCIADOS S.A.S. | 422090143 | 2019-02 | ICBF | INSTITUTO COLOMBIANO DE BIENESTAR FAMILIAR | \$1,600,000 | \$0 |
| 8491186382 | 2019/04/09 | BRUNAL ABOGADOS & ASOCIADOS S.A.S. | 434245601 | 2019-02 | ICBF | INSTITUTO COLOMBIANO DE BIENESTAR FAMILIAR | (\$1,600,000) | \$0 |
| 8491186382 | 2019/04/09 | BRUNAL ABOGADOS & ASOCIADOS S.A.S. | 434245601 | 2019-02 | ICBF | INSTITUTO COLOMBIANO DE BIENESTAR FAMILIAR | \$2,400,000 | \$0 |
| 8489954492 | 2019/03/08 | BRUNAL ABOGADOS & ASOCIADOS S.A.S. | 422090143 | 2019-02 | MEN | MINISTERIO DE EDUCACION | \$1,600,000 | \$0 |
| 8491186382 | 2019/04/09 | BRUNAL ABOGADOS & ASOCIADOS S.A.S. | 434245601 | 2019-02 | MEN | MINISTERIO DE EDUCACION | (\$1,600,000) | \$0 |
| 8491186382 | 2019/04/09 | BRUNAL ABOGADOS & ASOCIADOS S.A.S. | 434245601 | 2019-02 | MEN | MINISTERIO DE EDUCACION | \$2,400,000 | \$0 |
| 8489954492 | 2019/03/08 | BRUNAL ABOGADOS & ASOCIADOS S.A.S. | 422090143 | 2019-02 | SENA | SENA | \$1,600,000 | \$0 |
| 8491186382 | 2019/04/09 | BRUNAL ABOGADOS & ASOCIADOS S.A.S. | 434245601 | 2019-02 | SENA | SENA | (\$1,600,000) | \$0 |
| 8491186382 | 2019/04/09 | BRUNAL ABOGADOS & ASOCIADOS S.A.S. | 434245601 | 2019-02 | SENA | SENA | \$2,400,000 | \$0 |
| 8488261058 | 2019/02/01 | BRUNAL ABOGADOS & ASOCIADOS S.A.S. | 409730429 | 2019-01 | AFP | PROTECCION | \$1,600,000 | \$256,000 |
| 8488261058 | 2019/02/01 | BRUNAL ABOGADOS & ASOCIADOS S.A.S. | 409730429 | 2019-01 | ARL | ARL SURA | \$1,600,000 | \$8,400 |
| 8488261058 | 2019/02/01 | BRUNAL ABOGADOS & ASOCIADOS S.A.S. | 409730429 | 2019-01 | CCF | COMFENALCO VALLE | \$1,600,000 | \$64,000 |
| 8488261058 | 2019/02/01 | BRUNAL ABOGADOS & ASOCIADOS S.A.S. | 409730429 | 2019-02 | EPS | EPS SURA (ANTES SUSALUD) | \$1,600,000 | \$64,000 |
| 8488261058 | 2019/02/01 | BRUNAL ABOGADOS & ASOCIADOS S.A.S. | 409730429 | 2019-01 | ESAP | ESCUELA DE ADMINISTRACION PUBLICA | \$1,600,000 | \$0 |
| 8488261058 | 2019/02/01 | BRUNAL ABOGADOS & ASOCIADOS S.A.S. | 409730429 | 2019-01 | ICBF | INSTITUTO COLOMBIANO DE BIENESTAR FAMILIAR | \$1,600,000 | \$0 |
| 8488261058 | 2019/02/01 | BRUNAL ABOGADOS & ASOCIADOS S.A.S. | 409730429 | 2019-01 | MEN | MINISTERIO DE EDUCACION | \$1,600,000 | \$0 |
| 8488261058 | 2019/02/01 | BRUNAL ABOGADOS & ASOCIADOS S.A.S. | 409730429 | 2019-01 | SENA | SENA | \$1,600,000 | \$0 |
| 8487296185 | 2019/01/03 | BRUNAL ABOGADOS & ASOCIADOS S.A.S. | 400920397 | 2018-12 | AFP | PROTECCION | \$1,600,000 | \$256,000 |
| 8487296185 | 2019/01/03 | BRUNAL ABOGADOS & ASOCIADOS S.A.S. | 400920397 | 2018-12 | ARL | ARL SURA | \$1,600,000 | \$8,400 |
| 8487296185 | 2019/01/03 | BRUNAL ABOGADOS & ASOCIADOS S.A.S. | 400920397 | 2018-12 | CCF | COMFENALCO VALLE | \$1,600,000 | \$64,000 |
| 8487296185 | 2019/01/03 | BRUNAL ABOGADOS & ASOCIADOS S.A.S. | 400920397 | 2019-01 | EPS | EPS SURA (ANTES SUSALUD) | \$1,600,000 | \$64,000 |



Historia Laboral

Nombre: ALEXANDRA NAYIBE BRUNAL OBREGON

CC 1067847529

| Clave Planilla | Fecha Pago | Empleador | Clave Pago | Periodo | Riesgo | Administradora | IBC | Total Aportes |
|----------------|------------|------------------------------------|------------|---------|--------|--|-------------|---------------|
| 8487296185 | 2019/01/03 | BRUNAL ABOGADOS & ASOCIADOS S.A.S. | 400920397 | 2018-12 | ESAP | ESCUELA DE ADMINISTRACION PUBLICA | \$1,600,000 | \$0 |
| 8487296185 | 2019/01/03 | BRUNAL ABOGADOS & ASOCIADOS S.A.S. | 400920397 | 2018-12 | ICBF | INSTITUTO COLOMBIANO DE BIENESTAR FAMILIAR | \$1,600,000 | \$0 |
| 8487296185 | 2019/01/03 | BRUNAL ABOGADOS & ASOCIADOS S.A.S. | 400920397 | 2018-12 | MEN | MINISTERIO DE EDUCACION | \$1,600,000 | \$0 |
| 8487296185 | 2019/01/03 | BRUNAL ABOGADOS & ASOCIADOS S.A.S. | 400920397 | 2018-12 | SENA | SENA | \$1,600,000 | \$0 |
| 8486398222 | 2018/12/06 | BRUNAL ABOGADOS & ASOCIADOS S.A.S. | 392541717 | 2018-11 | AFP | PROTECCION | \$1,600,000 | \$256,000 |
| 8486398222 | 2018/12/06 | BRUNAL ABOGADOS & ASOCIADOS S.A.S. | 392541717 | 2018-11 | ARL | ARL SURA | \$1,600,000 | \$8,400 |
| 8486398222 | 2018/12/06 | BRUNAL ABOGADOS & ASOCIADOS S.A.S. | 392541717 | 2018-11 | CCF | COMFENALCO VALLE | \$1,600,000 | \$64,000 |
| 8486398222 | 2018/12/06 | BRUNAL ABOGADOS & ASOCIADOS S.A.S. | 392541717 | 2018-12 | EPS | EPS SURA (ANTES SUSALUD) | \$1,600,000 | \$64,000 |
| 8486398222 | 2018/12/06 | BRUNAL ABOGADOS & ASOCIADOS S.A.S. | 392541717 | 2018-11 | ESAP | ESCUELA DE ADMINISTRACION PUBLICA | \$1,600,000 | \$0 |
| 8486398222 | 2018/12/06 | BRUNAL ABOGADOS & ASOCIADOS S.A.S. | 392541717 | 2018-11 | ICBF | INSTITUTO COLOMBIANO DE BIENESTAR FAMILIAR | \$1,600,000 | \$0 |
| 8486398222 | 2018/12/06 | BRUNAL ABOGADOS & ASOCIADOS S.A.S. | 392541717 | 2018-11 | MEN | MINISTERIO DE EDUCACION | \$1,600,000 | \$0 |
| 8486398222 | 2018/12/06 | BRUNAL ABOGADOS & ASOCIADOS S.A.S. | 392541717 | 2018-11 | SENA | SENA | \$1,600,000 | \$0 |
| 8485578166 | 2018/11/06 | BRUNAL ABOGADOS & ASOCIADOS S.A.S. | 383186486 | 2018-10 | AFP | PROTECCION | \$1,600,000 | \$256,000 |
| 8485578166 | 2018/11/06 | BRUNAL ABOGADOS & ASOCIADOS S.A.S. | 383186486 | 2018-10 | ARL | ARL SURA | \$1,600,000 | \$8,400 |
| 8485578166 | 2018/11/06 | BRUNAL ABOGADOS & ASOCIADOS S.A.S. | 383186486 | 2018-10 | CCF | COMFENALCO VALLE | \$1,600,000 | \$64,000 |
| 8485578166 | 2018/11/06 | BRUNAL ABOGADOS & ASOCIADOS S.A.S. | 383186486 | 2018-11 | EPS | EPS SURA (ANTES SUSALUD) | \$1,600,000 | \$64,000 |
| 8485578166 | 2018/11/06 | BRUNAL ABOGADOS & ASOCIADOS S.A.S. | 383186486 | 2018-10 | ESAP | ESCUELA DE ADMINISTRACION PUBLICA | \$1,600,000 | \$0 |
| 8485578166 | 2018/11/06 | BRUNAL ABOGADOS & ASOCIADOS S.A.S. | 383186486 | 2018-10 | ICBF | INSTITUTO COLOMBIANO DE BIENESTAR FAMILIAR | \$1,600,000 | \$0 |
| 8485578166 | 2018/11/06 | BRUNAL ABOGADOS & ASOCIADOS S.A.S. | 383186486 | 2018-10 | MEN | MINISTERIO DE EDUCACION | \$1,600,000 | \$0 |
| 8485578166 | 2018/11/06 | BRUNAL ABOGADOS & ASOCIADOS S.A.S. | 383186486 | 2018-10 | SENA | SENA | \$1,600,000 | \$0 |
| 8484421225 | 2018/10/09 | BRUNAL ABOGADOS & ASOCIADOS S.A.S. | 376069188 | 2018-09 | AFP | PROTECCION | \$1,400,000 | \$224,000 |
| 8484421225 | 2018/10/09 | BRUNAL ABOGADOS & ASOCIADOS S.A.S. | 376069188 | 2018-09 | ARL | ARL SURA | \$1,400,000 | \$7,400 |
| 8484421225 | 2018/10/09 | BRUNAL ABOGADOS & ASOCIADOS S.A.S. | 376069188 | 2018-09 | CCF | COMFENALCO VALLE | \$1,400,000 | \$56,000 |



Historia Laboral

Nombre: ALEXANDRA NAYIBE BRUNAL OBREGON

CC 1067847529

| Clave Planilla | Fecha Pago | Empleador | Clave Pago | Periodo | Riesgo | Administradora | IBC | Total Aportes |
|----------------|------------|------------------------------------|------------|---------|--------|--|-------------|---------------|
| 8484421225 | 2018/10/09 | BRUNAL ABOGADOS & ASOCIADOS S.A.S. | 376069188 | 2018-10 | EPS | EPS SURA (ANTES SUSALUD) | \$1,400,000 | \$56,000 |
| 8484421225 | 2018/10/09 | BRUNAL ABOGADOS & ASOCIADOS S.A.S. | 376069188 | 2018-09 | ESAP | ESCUELA DE ADMINISTRACION PUBLICA | \$1,400,000 | \$0 |
| 8484421225 | 2018/10/09 | BRUNAL ABOGADOS & ASOCIADOS S.A.S. | 376069188 | 2018-09 | ICBF | INSTITUTO COLOMBIANO DE BIENESTAR FAMILIAR | \$1,400,000 | \$0 |
| 8484421225 | 2018/10/09 | BRUNAL ABOGADOS & ASOCIADOS S.A.S. | 376069188 | 2018-09 | MEN | MINISTERIO DE EDUCACION | \$1,400,000 | \$0 |
| 8484421225 | 2018/10/09 | BRUNAL ABOGADOS & ASOCIADOS S.A.S. | 376069188 | 2018-09 | SENA | SENA | \$1,400,000 | \$0 |
| 8483281490 | 2018/09/10 | BRUNAL ABOGADOS & ASOCIADOS S.A.S. | 367942372 | 2018-08 | AFP | PROTECCION | \$1,400,000 | \$224,000 |
| 8483281490 | 2018/09/10 | BRUNAL ABOGADOS & ASOCIADOS S.A.S. | 367942372 | 2018-08 | ARL | ARL SURA | \$1,400,000 | \$7,400 |
| 8483281490 | 2018/09/10 | BRUNAL ABOGADOS & ASOCIADOS S.A.S. | 367942372 | 2018-08 | CCF | COMFENALCO VALLE | \$1,400,000 | \$56,000 |
| 8483281490 | 2018/09/10 | BRUNAL ABOGADOS & ASOCIADOS S.A.S. | 367942372 | 2018-09 | EPS | EPS SURA (ANTES SUSALUD) | \$1,400,000 | \$56,000 |
| 8483281490 | 2018/09/10 | BRUNAL ABOGADOS & ASOCIADOS S.A.S. | 367942372 | 2018-08 | ESAP | ESCUELA DE ADMINISTRACION PUBLICA | \$1,400,000 | \$0 |
| 8483281490 | 2018/09/10 | BRUNAL ABOGADOS & ASOCIADOS S.A.S. | 367942372 | 2018-08 | ICBF | INSTITUTO COLOMBIANO DE BIENESTAR FAMILIAR | \$1,400,000 | \$0 |
| 8483281490 | 2018/09/10 | BRUNAL ABOGADOS & ASOCIADOS S.A.S. | 367942372 | 2018-08 | MEN | MINISTERIO DE EDUCACION | \$1,400,000 | \$0 |
| 8483281490 | 2018/09/10 | BRUNAL ABOGADOS & ASOCIADOS S.A.S. | 367942372 | 2018-08 | SENA | SENA | \$1,400,000 | \$0 |
| 8482165171 | 2018/08/03 | BRUNAL ABOGADOS & ASOCIADOS S.A.S. | 357984044 | 2018-07 | AFP | PROTECCION | \$1,400,000 | \$224,000 |
| 8482165171 | 2018/08/03 | BRUNAL ABOGADOS & ASOCIADOS S.A.S. | 357984044 | 2018-07 | ARL | ARL SURA | \$1,400,000 | \$7,400 |
| 8482165171 | 2018/08/03 | BRUNAL ABOGADOS & ASOCIADOS S.A.S. | 357984044 | 2018-07 | CCF | COMFENALCO VALLE | \$1,400,000 | \$56,000 |
| 8482165171 | 2018/08/03 | BRUNAL ABOGADOS & ASOCIADOS S.A.S. | 357984044 | 2018-08 | EPS | COOMEVA | \$1,400,000 | \$56,000 |
| 8482165171 | 2018/08/03 | BRUNAL ABOGADOS & ASOCIADOS S.A.S. | 357984044 | 2018-07 | ESAP | ESCUELA DE ADMINISTRACION PUBLICA | \$1,400,000 | \$0 |
| 8482165171 | 2018/08/03 | BRUNAL ABOGADOS & ASOCIADOS S.A.S. | 357984044 | 2018-07 | ICBF | INSTITUTO COLOMBIANO DE BIENESTAR FAMILIAR | \$1,400,000 | \$0 |
| 8482165171 | 2018/08/03 | BRUNAL ABOGADOS & ASOCIADOS S.A.S. | 357984044 | 2018-07 | MEN | MINISTERIO DE EDUCACION | \$1,400,000 | \$0 |
| 8482165171 | 2018/08/03 | BRUNAL ABOGADOS & ASOCIADOS S.A.S. | 357984044 | 2018-07 | SENA | SENA | \$1,400,000 | \$0 |
| 8481454565 | 2018/07/06 | BRUNAL ABOGADOS & ASOCIADOS S.A.S. | 350523500 | 2018-06 | AFP | PROTECCION | \$1,400,000 | \$224,000 |
| 8481454565 | 2018/07/06 | BRUNAL ABOGADOS & ASOCIADOS S.A.S. | 350523500 | 2018-06 | ARL | ARL SURA | \$1,400,000 | \$7,400 |



Historia Laboral

Nombre: ALEXANDRA NAYIBE BRUNAL OBREGON

CC 1067847529

| Clave Planilla | Fecha Pago | Empleador | Clave Pago | Periodo | Riesgo | Administradora | IBC | Total Aportes |
|----------------|------------|------------------------------------|------------|---------|--------|--|-------------|---------------|
| 8481454565 | 2018/07/06 | BRUNAL ABOGADOS & ASOCIADOS S.A.S. | 350523500 | 2018-06 | CCF | COMFENALCO VALLE | \$1,400,000 | \$56,000 |
| 8481454565 | 2018/07/06 | BRUNAL ABOGADOS & ASOCIADOS S.A.S. | 350523500 | 2018-07 | EPS | COOMEVA | \$1,400,000 | \$56,000 |
| 8481454565 | 2018/07/06 | BRUNAL ABOGADOS & ASOCIADOS S.A.S. | 350523500 | 2018-06 | ESAP | ESCUELA DE ADMINISTRACION PUBLICA | \$1,400,000 | \$0 |
| 8481454565 | 2018/07/06 | BRUNAL ABOGADOS & ASOCIADOS S.A.S. | 350523500 | 2018-06 | ICBF | INSTITUTO COLOMBIANO DE BIENESTAR FAMILIAR | \$1,400,000 | \$0 |
| 8481454565 | 2018/07/06 | BRUNAL ABOGADOS & ASOCIADOS S.A.S. | 350523500 | 2018-06 | MEN | MINISTERIO DE EDUCACION | \$1,400,000 | \$0 |
| 8481454565 | 2018/07/06 | BRUNAL ABOGADOS & ASOCIADOS S.A.S. | 350523500 | 2018-06 | SENA | SENA | \$1,400,000 | \$0 |
| 8479977113 | 2018/06/06 | BRUNAL ABOGADOS & ASOCIADOS S.A.S. | 342506274 | 2018-05 | AFP | PROTECCION | \$1,000,000 | \$160,000 |
| 8479977113 | 2018/06/06 | BRUNAL ABOGADOS & ASOCIADOS S.A.S. | 342506274 | 2018-05 | ARL | ARL SURA | \$1,000,000 | \$5,300 |
| 8479977113 | 2018/06/06 | BRUNAL ABOGADOS & ASOCIADOS S.A.S. | 342506274 | 2018-05 | CCF | COMFENALCO VALLE | \$1,000,000 | \$40,000 |
| 8479977113 | 2018/06/06 | BRUNAL ABOGADOS & ASOCIADOS S.A.S. | 342506274 | 2018-06 | EPS | COOMEVA | \$1,000,000 | \$40,000 |
| 8479977113 | 2018/06/06 | BRUNAL ABOGADOS & ASOCIADOS S.A.S. | 342506274 | 2018-05 | ESAP | ESCUELA DE ADMINISTRACION PUBLICA | \$1,000,000 | \$0 |
| 8479977113 | 2018/06/06 | BRUNAL ABOGADOS & ASOCIADOS S.A.S. | 342506274 | 2018-05 | ICBF | INSTITUTO COLOMBIANO DE BIENESTAR FAMILIAR | \$1,000,000 | \$0 |
| 8479977113 | 2018/06/06 | BRUNAL ABOGADOS & ASOCIADOS S.A.S. | 342506274 | 2018-05 | MEN | MINISTERIO DE EDUCACION | \$1,000,000 | \$0 |
| 8479977113 | 2018/06/06 | BRUNAL ABOGADOS & ASOCIADOS S.A.S. | 342506274 | 2018-05 | SENA | SENA | \$1,000,000 | \$0 |
| 8478909927 | 2018/05/03 | BRUNAL ABOGADOS & ASOCIADOS S.A.S. | 334101975 | 2018-04 | AFP | PROTECCION | \$1,000,000 | \$160,000 |
| 8478909927 | 2018/05/03 | BRUNAL ABOGADOS & ASOCIADOS S.A.S. | 334101975 | 2018-04 | ARL | ARL SURA | \$1,000,000 | \$5,300 |
| 8478909927 | 2018/05/03 | BRUNAL ABOGADOS & ASOCIADOS S.A.S. | 334101975 | 2018-04 | CCF | COMFENALCO VALLE | \$1,000,000 | \$40,000 |
| 8478909927 | 2018/05/03 | BRUNAL ABOGADOS & ASOCIADOS S.A.S. | 334101975 | 2018-05 | EPS | COOMEVA | \$1,000,000 | \$40,000 |
| 8478909927 | 2018/05/03 | BRUNAL ABOGADOS & ASOCIADOS S.A.S. | 334101975 | 2018-04 | ESAP | ESCUELA DE ADMINISTRACION PUBLICA | \$1,000,000 | \$0 |
| 8478909927 | 2018/05/03 | BRUNAL ABOGADOS & ASOCIADOS S.A.S. | 334101975 | 2018-04 | ICBF | INSTITUTO COLOMBIANO DE BIENESTAR FAMILIAR | \$1,000,000 | \$0 |
| 8478909927 | 2018/05/03 | BRUNAL ABOGADOS & ASOCIADOS S.A.S. | 334101975 | 2018-04 | MEN | MINISTERIO DE EDUCACION | \$1,000,000 | \$0 |
| 8478909927 | 2018/05/03 | BRUNAL ABOGADOS & ASOCIADOS S.A.S. | 334101975 | 2018-04 | SENA | SENA | \$1,000,000 | \$0 |
| 8477771179 | 2018/04/04 | BRUNAL ABOGADOS & ASOCIADOS S.A.S. | 326705696 | 2018-03 | AFP | PROTECCION | \$1,000,000 | \$160,000 |



Historia Laboral

Nombre: ALEXANDRA NAYIBE BRUNAL OBREGON

CC 1067847529

| Clave Planilla | Fecha Pago | Empleador | Clave Pago | Periodo | Riesgo | Administradora | IBC | Total Aportes |
|----------------|------------|------------------------------------|------------|---------|--------|--|-------------|---------------|
| 8477771179 | 2018/04/04 | BRUNAL ABOGADOS & ASOCIADOS S.A.S. | 326705696 | 2018-03 | ARL | ARL SURA | \$1,000,000 | \$5,300 |
| 8477771179 | 2018/04/04 | BRUNAL ABOGADOS & ASOCIADOS S.A.S. | 326705696 | 2018-03 | CCF | COMFENALCO VALLE | \$1,000,000 | \$40,000 |
| 8477771179 | 2018/04/04 | BRUNAL ABOGADOS & ASOCIADOS S.A.S. | 326705696 | 2018-04 | EPS | COOMEVA | \$1,000,000 | \$40,000 |
| 8477771179 | 2018/04/04 | BRUNAL ABOGADOS & ASOCIADOS S.A.S. | 326705696 | 2018-03 | ESAP | ESCUELA DE ADMINISTRACION PUBLICA | \$1,000,000 | \$0 |
| 8477771179 | 2018/04/04 | BRUNAL ABOGADOS & ASOCIADOS S.A.S. | 326705696 | 2018-03 | ICBF | INSTITUTO COLOMBIANO DE BIENESTAR FAMILIAR | \$1,000,000 | \$0 |
| 8477771179 | 2018/04/04 | BRUNAL ABOGADOS & ASOCIADOS S.A.S. | 326705696 | 2018-03 | MEN | MINISTERIO DE EDUCACION | \$1,000,000 | \$0 |
| 8477771179 | 2018/04/04 | BRUNAL ABOGADOS & ASOCIADOS S.A.S. | 326705696 | 2018-03 | SENA | SENA | \$1,000,000 | \$0 |
| 8477203073 | 2018/03/07 | BRUNAL ABOGADOS & ASOCIADOS S.A.S. | 320037055 | 2018-02 | AFP | PROTECCION | \$1,000,000 | \$160,000 |
| 8477203073 | 2018/03/07 | BRUNAL ABOGADOS & ASOCIADOS S.A.S. | 320037055 | 2018-02 | ARL | ARL SURA | \$1,000,000 | \$5,300 |
| 8477203073 | 2018/03/07 | BRUNAL ABOGADOS & ASOCIADOS S.A.S. | 320037055 | 2018-02 | CCF | COMFENALCO VALLE | \$1,000,000 | \$40,000 |
| 8477203073 | 2018/03/07 | BRUNAL ABOGADOS & ASOCIADOS S.A.S. | 320037055 | 2018-03 | EPS | COOMEVA | \$1,000,000 | \$40,000 |
| 8477203073 | 2018/03/07 | BRUNAL ABOGADOS & ASOCIADOS S.A.S. | 320037055 | 2018-02 | ESAP | ESCUELA DE ADMINISTRACION PUBLICA | \$1,000,000 | \$0 |
| 8477203073 | 2018/03/07 | BRUNAL ABOGADOS & ASOCIADOS S.A.S. | 320037055 | 2018-02 | ICBF | INSTITUTO COLOMBIANO DE BIENESTAR FAMILIAR | \$1,000,000 | \$0 |
| 8477203073 | 2018/03/07 | BRUNAL ABOGADOS & ASOCIADOS S.A.S. | 320037055 | 2018-02 | MEN | MINISTERIO DE EDUCACION | \$1,000,000 | \$0 |
| 8477203073 | 2018/03/07 | BRUNAL ABOGADOS & ASOCIADOS S.A.S. | 320037055 | 2018-02 | SENA | SENA | \$1,000,000 | \$0 |
| 8475393392 | 2018/02/05 | BRUNAL ABOGADOS & ASOCIADOS S.A.S. | 312278251 | 2018-01 | AFP | PROTECCION | \$1,000,000 | \$160,000 |
| 8475393392 | 2018/02/05 | BRUNAL ABOGADOS & ASOCIADOS S.A.S. | 312278251 | 2018-01 | ARL | ARL SURA | \$1,000,000 | \$5,300 |
| 8475393392 | 2018/02/05 | BRUNAL ABOGADOS & ASOCIADOS S.A.S. | 312278251 | 2018-01 | CCF | COMFENALCO VALLE | \$1,000,000 | \$40,000 |
| 8475393392 | 2018/02/05 | BRUNAL ABOGADOS & ASOCIADOS S.A.S. | 312278251 | 2018-02 | EPS | COOMEVA | \$1,000,000 | \$40,000 |
| 8475393392 | 2018/02/05 | BRUNAL ABOGADOS & ASOCIADOS S.A.S. | 312278251 | 2018-01 | ESAP | ESCUELA DE ADMINISTRACION PUBLICA | \$1,000,000 | \$0 |
| 8475393392 | 2018/02/05 | BRUNAL ABOGADOS & ASOCIADOS S.A.S. | 312278251 | 2018-01 | ICBF | INSTITUTO COLOMBIANO DE BIENESTAR FAMILIAR | \$1,000,000 | \$0 |
| 8475393392 | 2018/02/05 | BRUNAL ABOGADOS & ASOCIADOS S.A.S. | 312278251 | 2018-01 | MEN | MINISTERIO DE EDUCACION | \$1,000,000 | \$0 |
| 8475393392 | 2018/02/05 | BRUNAL ABOGADOS & ASOCIADOS S.A.S. | 312278251 | 2018-01 | SENA | SENA | \$1,000,000 | \$0 |



Historia Laboral

Nombre: ALEXANDRA NAYIBE BRUNAL OBREGON

CC 1067847529

| Clave Planilla | Fecha Pago | Empleador | Clave Pago | Periodo | Riesgo | Administradora | IBC | Total Aportes |
|----------------|------------|------------------------------------|------------|---------|--------|--|-------------|---------------|
| 8474216718 | 2018/01/10 | BRUNAL ABOGADOS & ASOCIADOS S.A.S. | 306649055 | 2017-12 | AFP | PROTECCION | \$1,000,000 | \$160,000 |
| 8474216718 | 2018/01/10 | BRUNAL ABOGADOS & ASOCIADOS S.A.S. | 306649055 | 2017-12 | ARL | ARL SURA | \$1,000,000 | \$5,300 |
| 8474216718 | 2018/01/10 | BRUNAL ABOGADOS & ASOCIADOS S.A.S. | 306649055 | 2017-12 | CCF | COMFENALCO VALLE | \$1,000,000 | \$40,000 |
| 8474216718 | 2018/01/10 | BRUNAL ABOGADOS & ASOCIADOS S.A.S. | 306649055 | 2018-01 | EPS | COOMEVA | \$1,000,000 | \$40,000 |
| 8474216718 | 2018/01/10 | BRUNAL ABOGADOS & ASOCIADOS S.A.S. | 306649055 | 2017-12 | ESAP | ESCUELA DE ADMINISTRACION PUBLICA | \$1,000,000 | \$0 |
| 8474216718 | 2018/01/10 | BRUNAL ABOGADOS & ASOCIADOS S.A.S. | 306649055 | 2017-12 | ICBF | INSTITUTO COLOMBIANO DE BIENESTAR FAMILIAR | \$1,000,000 | \$0 |
| 8474216718 | 2018/01/10 | BRUNAL ABOGADOS & ASOCIADOS S.A.S. | 306649055 | 2017-12 | MEN | MINISTERIO DE EDUCACION | \$1,000,000 | \$0 |
| 8474216718 | 2018/01/10 | BRUNAL ABOGADOS & ASOCIADOS S.A.S. | 306649055 | 2017-12 | SENA | SENA | \$1,000,000 | \$0 |
| 8473154263 | 2017/12/04 | BRUNAL ABOGADOS & ASOCIADOS S.A.S. | 298814947 | 2017-11 | AFP | PROTECCION | \$1,000,000 | \$160,000 |
| 8473154263 | 2017/12/04 | BRUNAL ABOGADOS & ASOCIADOS S.A.S. | 298814947 | 2017-11 | ARL | ARL SURA | \$1,000,000 | \$5,300 |
| 8473154263 | 2017/12/04 | BRUNAL ABOGADOS & ASOCIADOS S.A.S. | 298814947 | 2017-11 | CCF | COMFENALCO VALLE | \$1,000,000 | \$40,000 |
| 8473154263 | 2017/12/04 | BRUNAL ABOGADOS & ASOCIADOS S.A.S. | 298814947 | 2017-12 | EPS | COOMEVA | \$1,000,000 | \$40,000 |
| 8473154263 | 2017/12/04 | BRUNAL ABOGADOS & ASOCIADOS S.A.S. | 298814947 | 2017-11 | ESAP | ESCUELA DE ADMINISTRACION PUBLICA | \$1,000,000 | \$0 |
| 8473154263 | 2017/12/04 | BRUNAL ABOGADOS & ASOCIADOS S.A.S. | 298814947 | 2017-11 | ICBF | INSTITUTO COLOMBIANO DE BIENESTAR FAMILIAR | \$1,000,000 | \$0 |
| 8473154263 | 2017/12/04 | BRUNAL ABOGADOS & ASOCIADOS S.A.S. | 298814947 | 2017-11 | MEN | MINISTERIO DE EDUCACION | \$1,000,000 | \$0 |
| 8473154263 | 2017/12/04 | BRUNAL ABOGADOS & ASOCIADOS S.A.S. | 298814947 | 2017-11 | SENA | SENA | \$1,000,000 | \$0 |
| 8472033198 | 2017/11/04 | BRUNAL ABOGADOS & ASOCIADOS S.A.S. | 292381700 | 2017-10 | AFP | PROTECCION | \$1,000,000 | \$160,000 |
| 8472033198 | 2017/11/04 | BRUNAL ABOGADOS & ASOCIADOS S.A.S. | 292381700 | 2017-10 | ARL | ARL SURA | \$1,000,000 | \$5,300 |
| 8472033198 | 2017/11/04 | BRUNAL ABOGADOS & ASOCIADOS S.A.S. | 292381700 | 2017-10 | CCF | COMFENALCO VALLE | \$1,000,000 | \$40,000 |
| 8472033198 | 2017/11/04 | BRUNAL ABOGADOS & ASOCIADOS S.A.S. | 292381700 | 2017-11 | EPS | COOMEVA | \$1,000,000 | \$40,000 |
| 8472033198 | 2017/11/04 | BRUNAL ABOGADOS & ASOCIADOS S.A.S. | 292381700 | 2017-10 | ESAP | ESCUELA DE ADMINISTRACION PUBLICA | \$1,000,000 | \$0 |
| 8472033198 | 2017/11/04 | BRUNAL ABOGADOS & ASOCIADOS S.A.S. | 292381700 | 2017-10 | ICBF | INSTITUTO COLOMBIANO DE BIENESTAR FAMILIAR | \$1,000,000 | \$0 |
| 8472033198 | 2017/11/04 | BRUNAL ABOGADOS & ASOCIADOS S.A.S. | 292381700 | 2017-10 | MEN | MINISTERIO DE EDUCACION | \$1,000,000 | \$0 |



Historia Laboral

Nombre: ALEXANDRA NAYIBE BRUNAL OBREGON

CC 1067847529

| Clave Planilla | Fecha Pago | Empleador | Clave Pago | Periodo | Riesgo | Administradora | IBC | Total Aportes |
|----------------|------------|------------------------------------|------------|---------|--------|--|-------------|---------------|
| 8472033198 | 2017/11/04 | BRUNAL ABOGADOS & ASOCIADOS S.A.S. | 292381700 | 2017-10 | SENA | SENA | \$1,000,000 | \$0 |
| 8470927071 | 2017/10/04 | BRUNAL ABOGADOS & ASOCIADOS S.A.S. | 286152810 | 2017-09 | AFP | PROTECCION | \$1,000,000 | \$160,000 |
| 8470927071 | 2017/10/04 | BRUNAL ABOGADOS & ASOCIADOS S.A.S. | 286152810 | 2017-09 | ARL | ARL SURA | \$1,000,000 | \$5,300 |
| 8470927071 | 2017/10/04 | BRUNAL ABOGADOS & ASOCIADOS S.A.S. | 286152810 | 2017-09 | CCF | COMFENALCO VALLE | \$1,000,000 | \$40,000 |
| 8470927071 | 2017/10/04 | BRUNAL ABOGADOS & ASOCIADOS S.A.S. | 286152810 | 2017-10 | EPS | COOMEVA | \$1,000,000 | \$40,000 |
| 8470927071 | 2017/10/04 | BRUNAL ABOGADOS & ASOCIADOS S.A.S. | 286152810 | 2017-09 | ESAP | ESCUELA DE ADMINISTRACION PUBLICA | \$1,000,000 | \$0 |
| 8470927071 | 2017/10/04 | BRUNAL ABOGADOS & ASOCIADOS S.A.S. | 286152810 | 2017-09 | ICBF | INSTITUTO COLOMBIANO DE BIENESTAR FAMILIAR | \$1,000,000 | \$0 |
| 8470927071 | 2017/10/04 | BRUNAL ABOGADOS & ASOCIADOS S.A.S. | 286152810 | 2017-09 | MEN | MINISTERIO DE EDUCACION | \$1,000,000 | \$0 |
| 8470927071 | 2017/10/04 | BRUNAL ABOGADOS & ASOCIADOS S.A.S. | 286152810 | 2017-09 | SENA | SENA | \$1,000,000 | \$0 |
| 8469750476 | 2017/09/06 | BRUNAL ABOGADOS & ASOCIADOS S.A.S. | 280391784 | 2017-08 | AFP | PROTECCION | \$1,000,000 | \$160,000 |
| 8469750476 | 2017/09/06 | BRUNAL ABOGADOS & ASOCIADOS S.A.S. | 280391784 | 2017-08 | ARL | ARL SURA | \$1,000,000 | \$5,300 |
| 8469750476 | 2017/09/06 | BRUNAL ABOGADOS & ASOCIADOS S.A.S. | 280391784 | 2017-08 | CCF | COMFENALCO VALLE | \$1,000,000 | \$40,000 |
| 8469750476 | 2017/09/06 | BRUNAL ABOGADOS & ASOCIADOS S.A.S. | 280391784 | 2017-09 | EPS | COOMEVA | \$1,000,000 | \$40,000 |
| 8469750476 | 2017/09/06 | BRUNAL ABOGADOS & ASOCIADOS S.A.S. | 280391784 | 2017-08 | ESAP | ESCUELA DE ADMINISTRACION PUBLICA | \$1,000,000 | \$0 |
| 8469750476 | 2017/09/06 | BRUNAL ABOGADOS & ASOCIADOS S.A.S. | 280391784 | 2017-08 | ICBF | INSTITUTO COLOMBIANO DE BIENESTAR FAMILIAR | \$1,000,000 | \$0 |
| 8469750476 | 2017/09/06 | BRUNAL ABOGADOS & ASOCIADOS S.A.S. | 280391784 | 2017-08 | MEN | MINISTERIO DE EDUCACION | \$1,000,000 | \$0 |
| 8469750476 | 2017/09/06 | BRUNAL ABOGADOS & ASOCIADOS S.A.S. | 280391784 | 2017-08 | SENA | SENA | \$1,000,000 | \$0 |
| 8469239198 | 2017/08/10 | BRUNAL ABOGADOS & ASOCIADOS S.A.S. | 275092538 | 2017-07 | AFP | PROTECCION | \$1,000,000 | \$160,000 |
| 8469239198 | 2017/08/10 | BRUNAL ABOGADOS & ASOCIADOS S.A.S. | 275092538 | 2017-07 | ARL | ARL SURA | \$1,000,000 | \$5,300 |
| 8469239198 | 2017/08/10 | BRUNAL ABOGADOS & ASOCIADOS S.A.S. | 275092538 | 2017-07 | CCF | COMFENALCO VALLE | \$1,000,000 | \$40,000 |
| 8469239198 | 2017/08/10 | BRUNAL ABOGADOS & ASOCIADOS S.A.S. | 275092538 | 2017-08 | EPS | COOMEVA | \$1,000,000 | \$40,000 |
| 8469239198 | 2017/08/10 | BRUNAL ABOGADOS & ASOCIADOS S.A.S. | 275092538 | 2017-07 | ESAP | ESCUELA DE ADMINISTRACION PUBLICA | \$1,000,000 | \$0 |
| 8469239198 | 2017/08/10 | BRUNAL ABOGADOS & ASOCIADOS S.A.S. | 275092538 | 2017-07 | ICBF | INSTITUTO COLOMBIANO DE BIENESTAR FAMILIAR | \$1,000,000 | \$0 |



Historia Laboral

Nombre: ALEXANDRA NAYIBE BRUNAL OBREGON

CC 1067847529

| Clave Planilla | Fecha Pago | Empleador | Clave Pago | Periodo | Riesgo | Administradora | IBC | Total Aportes |
|----------------|------------|------------------------------------|------------|---------|--------|--|-------------|---------------|
| 8469239198 | 2017/08/10 | BRUNAL ABOGADOS & ASOCIADOS S.A.S. | 275092538 | 2017-07 | MEN | MINISTERIO DE EDUCACION | \$1,000,000 | \$0 |
| 8469239198 | 2017/08/10 | BRUNAL ABOGADOS & ASOCIADOS S.A.S. | 275092538 | 2017-07 | SENA | SENA | \$1,000,000 | \$0 |
| 8468180572 | 2017/07/07 | BRUNAL ABOGADOS & ASOCIADOS S.A.S. | 268658952 | 2017-06 | AFP | PROTECCION | \$1,000,000 | \$160,000 |
| 8468180572 | 2017/07/07 | BRUNAL ABOGADOS & ASOCIADOS S.A.S. | 268658952 | 2017-06 | ARL | ARL SURA | \$1,000,000 | \$5,300 |
| 8468180572 | 2017/07/07 | BRUNAL ABOGADOS & ASOCIADOS S.A.S. | 268658952 | 2017-06 | CCF | COMFENALCO VALLE | \$1,000,000 | \$40,000 |
| 8468180572 | 2017/07/07 | BRUNAL ABOGADOS & ASOCIADOS S.A.S. | 268658952 | 2017-07 | EPS | COOMEVA | \$1,000,000 | \$40,000 |
| 8468180572 | 2017/07/07 | BRUNAL ABOGADOS & ASOCIADOS S.A.S. | 268658952 | 2017-06 | ESAP | ESCUELA DE ADMINISTRACION PUBLICA | \$1,000,000 | \$0 |
| 8468180572 | 2017/07/07 | BRUNAL ABOGADOS & ASOCIADOS S.A.S. | 268658952 | 2017-06 | ICBF | INSTITUTO COLOMBIANO DE BIENESTAR FAMILIAR | \$1,000,000 | \$0 |
| 8468180572 | 2017/07/07 | BRUNAL ABOGADOS & ASOCIADOS S.A.S. | 268658952 | 2017-06 | MEN | MINISTERIO DE EDUCACION | \$1,000,000 | \$0 |
| 8468180572 | 2017/07/07 | BRUNAL ABOGADOS & ASOCIADOS S.A.S. | 268658952 | 2017-06 | SENA | SENA | \$1,000,000 | \$0 |
| 8467122544 | 2017/06/07 | BRUNAL ABOGADOS & ASOCIADOS S.A.S. | 262937960 | 2017-05 | AFP | PROTECCION | \$1,000,000 | \$160,000 |
| 8467122544 | 2017/06/07 | BRUNAL ABOGADOS & ASOCIADOS S.A.S. | 262937960 | 2017-05 | ARL | ARL SURA | \$1,000,000 | \$5,300 |
| 8467122544 | 2017/06/07 | BRUNAL ABOGADOS & ASOCIADOS S.A.S. | 262937960 | 2017-05 | CCF | COMFENALCO VALLE | \$1,000,000 | \$40,000 |
| 8467122544 | 2017/06/07 | BRUNAL ABOGADOS & ASOCIADOS S.A.S. | 262937960 | 2017-06 | EPS | COOMEVA | \$1,000,000 | \$40,000 |
| 8467122544 | 2017/06/07 | BRUNAL ABOGADOS & ASOCIADOS S.A.S. | 262937960 | 2017-05 | ESAP | ESCUELA DE ADMINISTRACION PUBLICA | \$1,000,000 | \$0 |
| 8467122544 | 2017/06/07 | BRUNAL ABOGADOS & ASOCIADOS S.A.S. | 262937960 | 2017-05 | ICBF | INSTITUTO COLOMBIANO DE BIENESTAR FAMILIAR | \$1,000,000 | \$0 |
| 8467122544 | 2017/06/07 | BRUNAL ABOGADOS & ASOCIADOS S.A.S. | 262937960 | 2017-05 | MEN | MINISTERIO DE EDUCACION | \$1,000,000 | \$0 |
| 8467122544 | 2017/06/07 | BRUNAL ABOGADOS & ASOCIADOS S.A.S. | 262937960 | 2017-05 | SENA | SENA | \$1,000,000 | \$0 |
| 8466036698 | 2017/05/09 | BRUNAL ABOGADOS & ASOCIADOS S.A.S. | 257554721 | 2017-04 | AFP | PROTECCION | \$1,000,000 | \$160,000 |
| 8466036698 | 2017/05/09 | BRUNAL ABOGADOS & ASOCIADOS S.A.S. | 257554721 | 2017-04 | ARL | ARL SURA | \$1,000,000 | \$5,300 |
| 8466036698 | 2017/05/09 | BRUNAL ABOGADOS & ASOCIADOS S.A.S. | 257554721 | 2017-04 | CCF | COMFENALCO VALLE | \$1,000,000 | \$40,000 |
| 8466036698 | 2017/05/09 | BRUNAL ABOGADOS & ASOCIADOS S.A.S. | 257554721 | 2017-05 | EPS | COOMEVA | \$1,000,000 | \$40,000 |
| 8466036698 | 2017/05/09 | BRUNAL ABOGADOS & ASOCIADOS S.A.S. | 257554721 | 2017-04 | ESAP | ESCUELA DE ADMINISTRACION PUBLICA | \$1,000,000 | \$0 |



Historia Laboral

Nombre: ALEXANDRA NAYIBE BRUNAL OBREGON

CC 1067847529

| Clave Planilla | Fecha Pago | Empleador | Clave Pago | Periodo | Riesgo | Administradora | IBC | Total Aportes |
|----------------|------------|------------------------------------|------------|---------|--------|--|-------------|---------------|
| 8466036698 | 2017/05/09 | BRUNAL ABOGADOS & ASOCIADOS S.A.S. | 257554721 | 2017-04 | ICBF | INSTITUTO COLOMBIANO DE BIENESTAR FAMILIAR | \$1,000,000 | \$0 |
| 8466036698 | 2017/05/09 | BRUNAL ABOGADOS & ASOCIADOS S.A.S. | 257554721 | 2017-04 | MEN | MINISTERIO DE EDUCACION | \$1,000,000 | \$0 |
| 8466036698 | 2017/05/09 | BRUNAL ABOGADOS & ASOCIADOS S.A.S. | 257554721 | 2017-04 | SENA | SENA | \$1,000,000 | \$0 |
| 8464305747 | 2017/04/05 | BRUNAL ABOGADOS & ASOCIADOS S.A.S. | 251216915 | 2017-03 | AFP | PROTECCION | \$600,000 | \$96,000 |
| 8464305747 | 2017/04/05 | BRUNAL ABOGADOS & ASOCIADOS S.A.S. | 251216915 | 2017-03 | ARL | ARL SURA | \$600,000 | \$3,200 |
| 8464305747 | 2017/04/05 | BRUNAL ABOGADOS & ASOCIADOS S.A.S. | 251216915 | 2017-03 | CCF | COMFENALCO VALLE | \$600,000 | \$24,000 |
| 8464305747 | 2017/04/05 | BRUNAL ABOGADOS & ASOCIADOS S.A.S. | 251216915 | 2017-04 | EPS | COOMEVA | \$600,000 | \$24,000 |
| 8464305747 | 2017/04/05 | BRUNAL ABOGADOS & ASOCIADOS S.A.S. | 251216915 | 2017-03 | ESAP | ESCUELA DE ADMINISTRACION PUBLICA | \$600,000 | \$0 |
| 8464305747 | 2017/04/05 | BRUNAL ABOGADOS & ASOCIADOS S.A.S. | 251216915 | 2017-03 | ICBF | INSTITUTO COLOMBIANO DE BIENESTAR FAMILIAR | \$600,000 | \$0 |
| 8464305747 | 2017/04/05 | BRUNAL ABOGADOS & ASOCIADOS S.A.S. | 251216915 | 2017-03 | MEN | MINISTERIO DE EDUCACION | \$600,000 | \$0 |
| 8464305747 | 2017/04/05 | BRUNAL ABOGADOS & ASOCIADOS S.A.S. | 251216915 | 2017-03 | SENA | SENA | \$600,000 | \$0 |

Caso comercial

2 mensajes

Brunal Abogados & Asociados <brunalabogados@gmail.com>
Para: hramirez@salazarramirez.com

21 de septiembre de 2018, 10:57

Estimada Heidy,

Hemos recibido un caso referente un contrato de arrendamiento con el Centro Comercial Alfaguara, que al parecer fue terminado irregularmente.

Quisiera saber si te encuentras interesada en que te presente el caso y si actualmente no tienes ningún tipo de impedimento, conflicto de interés o cualquier circunstancia que te impida llevar adelante el mismo.

En caso de tener respuesta positiva de tu parte en el sentido de poder tomar el caso referido, te enviaría la información del caso para que evalúes su viabilidad y si hay caso me presentes tu propuesta económica.

Quedo muy atenta. Saludos.

Alexandra Brunal Obregón :: Abogada
Brunal Abogados & Asociados :: Cra 4 # 10-44 Oficina 906:: Cali, Colombia



tel: (57 2) 397.6163 / 396.1832 cel: (57) 300.300.9859 / 318.316.5321
e-mail: abrunal@brunalabogados.com web: www.brunalabogados.com

Heidy Ramírez Daccach <hramirez@salazarramirez.com>
Para: Brunal Abogados & Asociados <brunalabogados@gmail.com>

24 de septiembre de 2018, 10:00

Buenos días,

Yo podría atender el caso como persona natural.

Quedo atenta,



WWW.SALAZARRAMIREZ.COM

***** AVISO LEGAL ***** Este mensaje es solamente para la persona a la que va dirigido. Puede contener información confidencial o legalmente protegida. No hay renuncia a la confidencialidad o privilegio por cualquier transmisión mala/erronea. Si usted ha recibido este mensaje por error, le rogamos que borre de su sistema inmediatamente el mensaje así como todas sus copias, destruya todas las copias del mismo de su disco duro y notifique al remitente. No debe, directa o indirectamente, usar, revelar, distribuir, imprimir o copiar ninguna de las partes de este mensaje si no es usted el destinatario. Cualquier opinión expresada en este mensaje proviene del remitente, excepto cuando el mensaje establezca lo contrario y el remitente este autorizado para establecer que dichas opiniones provienen de Salazar Ramírez Abogados. Notese que el correo electrónico vía Internet no permite asegurar ni la confidencialidad de los mensajes que se transmiten ni la correcta recepción de los mismos. En el caso de que el destinatario de este mensaje no consintiera la utilización del correo electrónico vía Internet, rogamos lo ponga en nuestro conocimiento de manera inmediata.

***** DISCLAIMER ***** This message is intended exclusively for the named person. It may contain confidential, proprietary or legally privileged information. No confidentiality or privilege is waived or lost by any mistransmission. If you receive this message in error, please immediately delete it and all copies of it from your system, destroy any hard copies of it and notify the sender. You must not, directly or indirectly, use, disclose, distribute, print, or copy any part of this message if you are not the intended recipient. Any views expressed in this message are those of the individual sender, except where the message states otherwise and the sender is authorised to state them to be the views of Salazar Ramírez Abogados. Please note that internet e-mail neither guarantees the confidentiality nor the proper receipt of the message sent. If the addressee of this message does not consent to the use of internet e-mail, please communicate it to us immediately.

[El texto citado está oculto]

Caso Andrés Yuseth Erazo Bravo | Brunal Abogados

Heidy Ramírez Daccach <hramirez@salazarramirez.com>
Para: Brunal Abogados & Asociados <brunalabogados@gmail.com>

1 de octubre de 2018, 12:52

Buenos días,
Adjunto la propuesta de servicios legales, como **HEIDY RAMIREZ DACCACH - PERSONA NATURAL**.
Att.



WWW.SALAZARRAMIREZ.COM

***** AVISO LEGAL ***** Este mensaje es solamente para la persona a la que va dirigido. Puede contener información confidencial o legalmente protegida. No hay renuncia a la confidencialidad o privilegio por cualquier transmisión mala/erronea. Si usted ha recibido este mensaje por error, le rogamos que borre de su sistema inmediatamente el mensaje así como todas sus copias, destruya todas las copias del mismo de su disco duro y notifique al remitente. No debe, directa o indirectamente, usar, revelar, distribuir, imprimir o copiar ninguna de las partes de este mensaje si no es usted el destinatario. Cualquier opinión expresada en este mensaje proviene del remitente, excepto cuando el mensaje establezca lo contrario y el remitente este autorizado para establecer que dichas opiniones provienen de Salazar Ramírez Abogados. Notese que el correo electrónico vía Internet no permite asegurar ni la confidencialidad de los mensajes que se transmiten ni la correcta recepción de los mismos. En el caso de que el destinatario de este mensaje no consintiera la utilización del correo electrónico vía Internet, rogamos lo ponga en nuestro conocimiento de manera inmediata.

***** DISCLAIMER ***** This message is intended exclusively for the named person. It may contain confidential, proprietary or legally privileged information. No confidentiality or privilege is waived or lost by any mistransmission. If you receive this message in error, please immediately delete it and all copies of it from your system, destroy any hard copies of it and notify the sender. You must not, directly or indirectly, use, disclose, distribute, print, or copy any part of this message if you are not the intended recipient. Any views expressed in this message are those of the individual sender, except where the message states otherwise and the sender is authorised to state them to be the views of Salazar Ramírez Abogados. Please note that internet e-mail neither guarantees the confidentiality nor the proper receipt of the message sent. If the addressee of this message does not consent to the use of internet e-mail, please communicate it to us immediately.

[El texto citado está oculto]

 **PROPUESTA DE SERVICIOS ANDRÉS YUSETH ERAZO BRAVO.docx**
62K

Privado & Confidencial
Santiago de Cali, 28 de septiembre de 2018

Señores
BRUNAL ASOCIADOS S.A.S.

Me complace poner a consideración la siguiente propuesta de servicios legales, quedando a su completa disposición para atender cualquier inquietud al respecto.

Todos los servicios que presto parten de la premisa de brindar asesorías que vayan más allá del cumplimiento normativo, por lo que confió en que los resultados del trabajo superarán sus expectativas de calidad técnica, profesional y de servicio.

Además, estoy segura que con nuestros servicios estoy desencadenando su potencial como negocio, entregándome a sus asuntos legales con toda mi reputación y profesionalismo para robustecer el ambiente de control y convertirme en la segunda línea de defensa de su organización.

Cordialmente,



HEIDY RAMIREZ DACCACH

SU VISIÓN ES MI COMPROMISO,

SU MISIÓN, MI RETO

ANTECEDENTES

De acuerdo a la documentación que nos han compartido, de manera objetiva se puede entender que existen dos relaciones contractuales entre el CENTRO COMERCIAL ALFAGUARA P.H. y ANDRÉS YUSETH ERAZO BRAVO propietario del establecimiento de Comercio "LITTLE DRIVERS" que son:

1. CONTRATO DE ARRENDAMIENTO

| | |
|----------------------|---|
| FECHA DE INICIO | 1 de julio 2012 |
| FECHA DE TERMINACIÓN | 30 junio de 2013 |
| OBJETO | <i>"Mediante el presente contrato EL ARRENDADOR concede AL ARRENDATARIO el goce del kiosko de madera 2x2 (M2) propiedad del Centro Comercial Alfaguara P.H. que se ubicará en un área de zona común que determine unilateralmente EL ARRENDADOR de acuerdo con el reglamento de la copropiedad, las políticas impartidas por la Asamblea general o el consejo de administración sobre el uso de zonas comunes ubicación que podrá ser cambiada en cualquier momento por EL ARRENDADOR sin que por este hecho se pueda demandar indemnización de perjuicios, a los cuales renuncia desde ya EL ARRENDATARIO"</i> |
| CANON | \$ 150.000 más IVA |
| ÁREA | <i>kiosko de madera 2x2 (M2) propiedad del Centro Comercial Alfaguara P.H.</i> |

2. CONTRATO PRIVADO DE CONCESIÓN

| | |
|----------------------|--|
| FECHA DE INICIO | 1 JULIO DE 2012 |
| FECHA DE TERMINACIÓN | 1 JULIO DE 2013 |
| OBJETO | <i>"LA CONCEDENTE, confiere a LA CONCESIONARIA autorización para ubicar en un espacio de zona común de propiedad del Centro Comercial Alfaguara P.H., un espacio destinado al servicio de juegos y diversión Little Drivers denominado en el que se ubicará en un área de zona común que determine unilateralmente la CONCEDENTE de acuerdo con el reglamento de copropiedad, las políticas impartidas por la asamblea general o el consejo de administración sobre el uso de zonas comunes ubicación que podrá ser cambiada en cualquier momento por el CONCEDENTE, sin que por este hecho se pueda demandar indemnización de perjuicio, a los cuales renuncia desde ya la CONCESIONARIA"</i> |
| CONTRAPRESTACIÓN | \$ 181.436 más IVA |

En desarrollo de dichos contratos se presentaron las situaciones que se relatan a continuación en orden cronológico:

- 1.1. El 29 de junio de 2012 entre ANDRÉS YUSETH ERAZO BRAVO y el CENTRO COMERCIAL ALFAGUARA P.H. se suscribió un contrato privado de concesión.
- 1.2. Posteriormente el 16 de julio de 2012 entre ANDRÉS YUSETH ERAZO BRAVO y el CENTRO COMERCIAL ALFAGUARA P.H. se suscribió un segundo contrato de arrendamiento de kiosco en zona común por el término de un año.
- 1.3. El 3 de agosto de 2015 la administración del CENTRO COMERCIAL ALFAGUARA P.H. envió una comunicación al señor ANDRÉS YUSETH ERAZO BRAVO en la cual se le informa:

“Con la presente queremos informar que a partir del 21 de agosto del 2015 será reubicada la zona donde viene desempeñando su actividad comercial debido a que este espacio es requerido para los parqueaderos.

Agradecemos su colaboración y comprensión en este proyecto para el crecimiento del Centro Comercial y queremos seguir contando con usted como parte de la familia alfaguara”.

- 1.4. El 7 de octubre de 2015 el señor ANDRÉS YUSETH ERAZO BRAVO responde la comunicación del 3 de agosto de 2015, donde manifestó no estar de acuerdo con los espacios ofertados por el Centro Comercial Alfaguara y también indico que el contrato de concesión en realidad era un contrato de arrendamiento. En relación con sus solicitudes expuso querer continuar con la actividad comercial en el lugar inicialmente asignado o en su defecto solicitar la compensación o indemnización.

Adicionalmente en el mismo escrito manifestó que los espacios comerciales ofertados por la administración portal plazoleta oriental y occidental no eran adecuados para la realización de la actividad comercial.

- 1.5. En escrito fechado del 3 de noviembre de 2015 el Centro Comercial Alfaguara termina el CONTRATO DE ARRENDAMIENTO al señor ANDRÉS YUSETH ERAZO BRAVO, en donde además le solicita la entrega del kiosco de madera el 20 de noviembre de 2015. Es decir, que se le concedieron 17 días contados a partir de la fecha de recibo de la comunicación hasta la fecha de entrega.

- 1.6. El 28 de junio de 2016 el Centro Comercial Alfaguara envía comunicación al señor ANDRÉS YUSETH ERAZO BRAVO en donde se le informa:

“Le informamos que el día 29 de junio de 2016, se vence el contrato de zona común del parqueadero, el cual no vamos a RENOVAR. Le pedimos muy amablemente entregar las zonas que usted tiene contratadas el 30 de junio, además de estar al día en el pago del arriendo.”

- 1.7. En el escrito del 7 de julio de 2016 el señor ANDRÉS YUSETH ERAZO BRAVO da respuesta a la comunicación enviada por el Centro Comercial el 28 de junio de 2016, en la cual manifiesta que la terminación del contrato viola sus derechos, esto teniendo en cuenta que el arrendatario declara que el arriendo se viene dando desde el año 1999.

En el mismo escrito el señor Andrés mencionó que había sido sujeto de acosos administrativos así:

“... agravado con los continuos “acosos administrativos” para abandonar el centro, como la orden dada a los guardas de vigilancia para que no se me deje ingresar el día 29 de junio del presente año. Cuento con la prueba de audio correspondiente del Guarda Ordoñez que me insta a no volver al Centro a realizar mi actividad laboral y comercial. El principio del debido proceso, obviamente, también se ve preterido con la decisión, en la medida en que no se me ha dado un preaviso que garantice la planeación de mi proyecto comercial y de vida.”

- 1.8. EL CENTRO COMERCIAL ALFAGUARA P.H. el 10 de octubre de 2016 responde indicando entre otros lo que se transcribe a continuación:

“Al respecto, me permito manifestarle que, de acuerdo con la revisión que se hizo del archivo del centro comercial y con la información suministrada por los asesores jurídicos, relativa a varias conversaciones que se han mantenido con usted, se encuentra que su contrato está efectivamente prorrogado desde el mes de junio de 2016 y hasta el día 30 de junio de 2017, obedeciendo a las prórrogas automáticas que se han venido generando desde el año 2013 y que corresponden a las manifestaciones tacitas de las partes, tal como usted lo manifiesta en el escrito del que trata esta comunicación.”

Pero adicionalmente se manifestó que el área dada se encuentra en estado de abandono tal y como se transcribe a continuación:

“Con lo anterior, y dada la información del personal de seguridad del centro comercial se evidencia que su establecimiento comercial no se encuentra actualmente en operación, y que éste aparenta estar en estado de abandono desde el mes de junio de 2016.

Por lo tanto, y en concordancia con la cláusula Décima Cuarta del clausulado contractual, se le hace un llamado para reanudar su actividad comercial en un lapso de 5 días hábiles, so pena de

que se considere el lugar de la concesión abandonando y se efectúe el retiro de los elementos dejados por usted en la zona común, y por lo tanto, se de la terminación del contrato de concesión.”

Lo anterior en ajuste a lo definido en la CLÁUSULA DÉCIMA CUARTA del CONTRATO PRIVADO DE CONCESIÓN que dice:

“ABANDONO.- LA CONCESIONARIA faculta expresamente al CONCEDENTE, para retirar la zona de juegos de la zona común, con el solo requisito de la presencia de dos testigos, en procura de evitar el deterioro de la misma, cuando esta permanezca abandonado por más de cinco (5) días.”

- 1.9. Por último, el 20 de diciembre de 2016 el CENTRO COMERCIAL ALFAGUARA P.H. le informa al señor ANDRÉS YUSETH ERAZO BRAVO lo siguiente:

“En relación a la ausencia de respuesta u acción de su parte, relativa al comunicado enviado el día 10 de octubre de 2016, de referencia Operación mercantil en zona común del centro comercial, en el cual se le instaba a la reanudación de su actividad comercial, en un lapso de 5 días hábiles al recibo de la comunicación, se le manifiesta que es urgente que realice el retiro de los elementos dejados en abandono en zona común del centro comercial.

Por lo anterior, se le notifica que los carros infantiles y todos sus elementos adicionales deberán ser retirados de la propiedad privada del centro comercial en un lapso de 5 días hábiles al recibo de esta comunicación, de lo contrario el centro comercial deberá hacerse cargo de estos elementos, pues están ocasionando acumulación de suciedad, animales y obstruyen espacio de zona común de la copropiedad.”

OBJETO

Proponemos a partir de la documentación aportada la elaboración de un DIAGNOSTICO LEGAL cuyo alcance es:

1. Analizar el comportamiento de las prórrogas de ambos contratos.
2. Análisis de los escritos de terminación frente a los términos de ley.
3. Valoración de pruebas tendientes a demostrar un eventual incumplimiento por parte del Centro Comercial.
4. Análisis de las circunstancias de tiempo, modo y lugar para determinar si es viable la recolección documental por medio de la cual se pretenda demostrar el incumplimiento del contrato al no permitírsele entrar a trabajar y realizar sus labores.

5. Definición de la estrategia jurídica y costos de la misma.
6. Calculo de la eventual indemnización si a ello hubiere lugar.
7. Proyección de una comunicación escrita por medio de la cual se requiera al Centro Comercial para que concilie la suma que se estime pertinente por los daños y perjuicios ocasionados con la terminación de los contratos y el acoso administrativo, siempre y cuando se haya conceptuado favorablemente la viabilidad frente a la acción legal.

VALOR DE LA PROPUESTA

Proponemos la suma de \$1.800.000 por el estudio y elaboración del diagnóstico, cuyo alcance está definido en el objeto de la presente propuesta.

Los honorarios deberán consignarse con la aceptación de la propuesta la cuenta de ahorros No. **810 757846 – 27** de Bancolombia a nombre de Heidy Ramírez Daccach y enviar el recibo de consignación al correo electrónico hrdabogada@hotmail.com o en efectivo en la Calle 36N # 6A-65 Of. 1513.

BENEFICIOS ESPERADOS CON LA ASESORÍA JURÍDICA

1. Podrá cuantificar cuales son los costos y gastos de una intervención legal y cuáles serían sus expectativas en un proceso judicial si a ello hubiere lugar.
2. Definición de la estrategia legal a seguir, definición de las acciones legales y la probabilidad de éxito de la misma.

RESPUESTA AL DERECHO DE PETICIÓN PRESENTADO POR BRUNAL ABOGADOS & ASOCIADOS S.A.S.

Deisy Gonzalez <asistenteadministrativa@ccalfaguara.com>

3 de agosto de 2021, 15:43

Para: des02csdjvalle@cendoj.ramajudicial.gov.co, ssdisvalle@cendoj.ramajudicial.gov.co, juridico@brunalabogados.com, GERMAN ALFREDO BASTIDAS <gerencia@ccalfaguara.com>, Isabela Ibarra Ibañez <abogadocomercial@pantojaleon.com>, Miguel Santiago Pantoja León <miguel@pantojaleon.com>

Jamundí, 03 de agosto de 2021.

SEÑORA

ALEXANDRA NAYIBE BRUNAL OBREGÓN
REPRESENTANTE LEGAL
BRUNAL ABOGADOS & ASOCIADOS S.A.S.

ASUNTO: RESPUESTA AL DERECHO DE PETICIÓN DE INFORMACIÓN PRESENTADO EL MARTES 27 DE JULIO DE 2021.

Reciba un cordial saludo.

El **CENTRO COMERCIAL ALFAGUARA P.H.**, en cumplimiento del derecho constitucional que le asiste a su representada, referente a la presentación de peticiones respetuosas por motivo de interés particular o general, respetuosamente se permite manifestarse en relación a su solicitud tendiente a certificar:

"que la firma BRUNAL ABOGADOS & ASOCIADOS S.A.S. o alguno de sus abogados nunca ha asesorado, patrocinado o representado legalmente al CENTRO COMERCIAL ALFAGUARA P.H. en defensa de sus intereses en ningún asunto administrativo, legal, judicial, jurisdiccional o de cualquier otra índole."

Aclarando lo siguiente, si bien el **CENTRO COMERCIAL ALFAGUARA P.H.** desconoce la identidad de todos los abogados vinculados con la Firma a la cual representa. Es correcto afirmar que la copropiedad horizontal nunca ha recibido asesoría o acompañamiento legal, ni representación extrajudicial, judicial y administrativa de algún tipo, de la mencionada Firma de Abogados.

Así las cosas, esperamos dar respuesta satisfactoria a su solicitud.

Atentamente,

GERMÁN BASTIDAS BÁRCENAS
GERENTE
CENTRO COMERCIAL ALFAGUARA P.H.

 **CONTESTACIÓN AL D. PETICIÓN REF. BRUNAL ABOGADOS_.pdf**
412K

Jamundí, 03 de agosto de 2021.

SEÑORA
ALEXANDRA NAYIBE BRUNAL OBREGÓN
REPRESENTANTE LEGAL
BRUNAL ABOGADOS & ASOCIADOS S.A.S.

ASUNTO: RESPUESTA AL DERECHO DE PETICIÓN DE INFORMACIÓN PRESENTADO EL MARTES 27 DE JULIO DE 2021.

Reciba un cordial saludo.

El **CENTRO COMERCIAL ALFAGUARA P.H.**, en cumplimiento del derecho constitucional que le asiste a su representada, referente a la presentación de peticiones respetuosas por motivo de interés particular o general, respetuosamente se permite manifestarse en relación a su solicitud tendiente a certificar:

"que la firma BRUNAL ABOGADOS & ASOCIADOS S.A.S. o alguno de sus abogados nunca ha asesorado, patrocinado o representado legalmente al CENTRO COMERCIAL ALFAGUARA P.H. en defensa de sus intereses en ningún asunto administrativo, legal, judicial, jurisdiccional o de cualquier otra índole."

Aclarando lo siguiente, si bien el **CENTRO COMERCIAL ALFAGUARA P.H.** desconoce la identidad de todos los abogados vinculados con la Firma a la cual representa. Es correcto afirmar que la copropiedad horizontal nunca ha recibido asesoría o acompañamiento legal, ni representación extrajudicial, judicial y administrativa de algún tipo, de la mencionada Firma de Abogados.

Así las cosas, esperamos dar respuesta satisfactoria a su solicitud.

Atentamente,

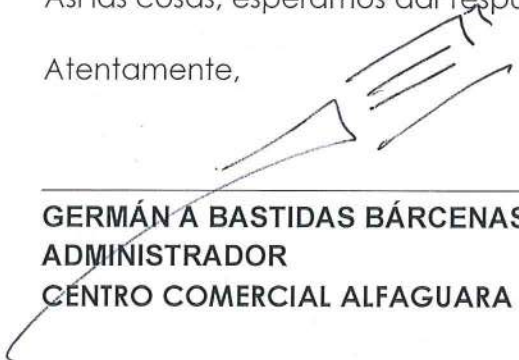

GERMÁN A BASTIDAS BÁRCENAS.
ADMINISTRADOR
CENTRO COMERCIAL ALFAGUARA P.H.

BRUNAL ABOGADOS & ASOCIADOS S.A.S.

Política para el Tratamiento de Datos Personales y Privacidad

Contenido

| | |
|---|----|
| I. Identificación | 1 |
| II. Marco Legal | 2 |
| III. Generalidades..... | 2 |
| IV. Definiciones | 3 |
| V. Datos Sensibles | 5 |
| VI. Finalidad del Tratamiento de los Datos Personales..... | 7 |
| VII. Derechos del Titular..... | 11 |
| VIII. Área Encargada de Tramitar Consultas o Reclamos | 12 |
| IX. Procedimiento para el Ejercicio de los Derechos del Titular | 13 |
| X. Seguridad..... | 14 |
| XI. Menores de Edad..... | 14 |
| XII. Transferencia Internacional de Datos Personales | 15 |
| XIII. Transmisión de Información..... | 15 |
| XIV. Sanciones | 16 |
| XV. Cookies..... | 16 |
| XVI. Cambios a la Presente Política | 16 |
| XVII. Duración..... | 16 |
| XVIII. Vigencia..... | 17 |

I. Identificación

a. Razón Social:

BRUNAL ABOGADOS & ASOCIADOS S.A.S. NIT 900.874.037-7

La cual también se denominará en adelante la “COMPAÑÍA”.

b. Domicilio:

Cali, Colombia

c. Dirección:

Av. 4 Nte. # 6N - 67 Ofic. 310 del Edificio Torre Empresarial Siglo XXI barrio Centenario

II. Marco Legal

a. Constitución Política, artículo 15.

b. Ley 1266 de 2008

c. Ley 1581 de 2012

d. Decretos Reglamentarios 1727 de 2009 y 2952 de 2010, Decreto Reglamentario 1377 de 2013 y el Decreto Único Reglamentario del Sector Comercio, Industria y Turismo 1074 de 2015.

e. Sentencias de la Corte Constitucional C-1011 de 2008, y C-748 del 2011.

f. Resoluciones y Circulares Externas expedidas por la Superintendencia de Industria y Comercio en relación con el Registro Nacional de Bases de Datos

III. Generalidades

La COMPAÑÍA es una organización que se encuentra comprometida con la protección de la información de carácter privado y confidencial que es obtenida dentro del giro ordinario de sus negocios en desarrollo de su respectivo objeto social.

Nuestras políticas y procedimientos tienen como base el marco legal mencionado precedentemente cuyo fin es la protección de la información que nos ha sido confiada, siendo nuestra intención recolectar exclusivamente aquella información que ha sido suministrada voluntariamente por nuestros Clientes, Contratistas, Proveedores, Empleados, Ex empleados, Visitantes, Aliados, entre otros.

Esta información puede ser obtenida, entre otros, a través de cualquiera de los siguientes canales o medios: i) relación comercial o profesional con el respectivo Cliente, Proveedor u otros terceros; ii) relación laboral con los Empleados y Ex Empleados; iii) Aplicación a procesos de selección ; iv) Asistencia a capacitaciones, seminarios o cursos, entre otros; v) remisión de correos electrónicos solicitando información; y vi) recursos o plataformas electrónicas que utilice la COMPAÑÍA, entre otros.

Debemos señalar que la información personal que se suministra, entrega o envía a la COMPAÑÍA va a ser utilizada de acuerdo con la presente *Política para el Tratamiento de Datos Personales* y el Titular así lo acepta. Es de aclarar que no se utilizarán los datos suministrados para actividades o propósitos diferentes a los aquí previstos. En todo caso, en el evento en que dicha información personal sea utilizada para otros propósitos, su utilización deberá estar amparada en alguna de las excepciones que sobre el particular prevé la normatividad o contar con la autorización expresa del Titular, las cuales se relacionan en la Sección V, literal c de la presente Política.

La COMPAÑÍA de acuerdo con las disposiciones de ley y, dentro de los términos y condiciones de la presente política, adopta e implementa un modelo de autorización que se puede consultar en el Anexo 1 de este documento. Sin perjuicio de lo anterior, la COMPAÑÍA conserva su derecho para modificar y actualizar el formato de autorización, de conformidad con los requerimientos de Ley y las decisiones internas que se llegasen a implementar.

IV. Definiciones

Para facilitar una mejor comprensión de la presente *Política para el Tratamiento de Datos Personales*, se podrán consultar las definiciones previstas en la Ley 1581 de 2012 o normas que la adicionen o modifiquen, cuyo contenido podrá ser consultado haciendo clic en el siguiente link:

[Hacer clic](#)

No obstante lo anterior, a continuación nos permitimos relacionar las siguientes definiciones:

Cliente: Persona natural o jurídica a la cual la COMPAÑÍA le proporciona bienes o productos o le presta servicios profesionales en virtud de una relación comercial preexistente. Los datos de las personas naturales o jurídicas vinculadas a los Clientes son tratados por la COMPAÑÍA en virtud de la relación jurídica existente entre las partes.

Empleado: Persona natural que presta servicios personales a la COMPAÑÍA en virtud de un contrato de trabajo.

Exemplado: Persona natural que prestó servicios personales a la COMPAÑÍA en virtud de un contrato de trabajo que terminó por cualquier causa.

Proveedor: Persona natural o jurídica que proporciona bienes y/o servicios a la COMPAÑÍA en virtud de una relación comercial preexistente. Los datos de las personas naturales o jurídicas vinculadas a los Proveedores son tratados por la COMPAÑÍA en virtud de la relación jurídica existente entre las partes.

Titular: Persona natural cuyos datos personales sean objeto de Tratamiento. Para la COMPAÑÍA serán titulares de la información los clientes, usuarios, colaboradores, proveedores, aliados, accionistas, visitantes, nuestros grupos de interés y cualquier otra persona natural cuyos datos sean objeto de tratamiento por la COMPAÑÍA, ya sea directa o indirectamente.

Usuario de plataformas web, móviles y/o software: Persona natural o jurídica que ingresa, registra, consulta, accede, analiza y/o tiene almacenados datos personales propios o de sus colaboradores en cualquiera de las plataformas web, móviles y/o software proporcionados por la COMPAÑÍA y en general utilizan las herramientas digitales dispuestas en dichos entornos con el propósito de aprovechar las soluciones tecnológicas que provee la COMPAÑÍA directamente o por intermedio de sus proveedores tecnológicos.

Aliado: Abogado especializado en una determinada área del Derecho o profesional de cualquier otra disciplina que está unido o coligado con la COMPAÑÍA con el objetivo de asesorar, patrocinar o representar a los clientes en defensa de sus intereses en cualquier tipo de trámite o proceso legal, administrativo, judicial, extrajudicial, jurisdiccional o de cualquier otra índole.

Visitante: Toda persona natural que se encuentre en las instalaciones de la COMPAÑÍA y que no tenga la calidad de Empleado.

Personas con quienes se tiene una relación comercial o de capacitación: Personas naturales con quienes la COMPAÑÍA tiene una relación comercial o de capacitación en desarrollo del objeto social de la COMPAÑÍA.

Transferencia de datos: Tiene lugar cuando el responsable y/o encargado del tratamiento de datos personales, ubicado en Colombia, envía la información o los datos personales a un receptor, que a su vez es responsable del tratamiento y se encuentra dentro o fuera del país.

Transmisión de datos: Tratamiento de datos personales que implica la comunicación de estos dentro o fuera del territorio de la República de Colombia, con el objeto de que un encargado realice tratamiento por cuenta del responsable.

Tratamiento: Cualquier operación o conjunto de operaciones sobre datos personales, tales como la recolección, almacenamiento, uso, circulación o supresión.

V. Datos Sensibles

a. Generalidades.

Se entiende por datos sensibles aquellos cuyo uso indebido puede afectar la intimidad del Titular o generar su discriminación, entre otros, información relacionada con el origen racial o étnico; orientación política; convicciones religiosas o filosóficas; pertenencia a sindicatos, organizaciones sociales, así como datos relativos a la salud, a la vida sexual y biométricos.

En razón de lo anterior, la COMPAÑÍA no solicitará datos sensibles a las personas naturales Titulares, a menos que resulte indispensable para proveer sus bienes o productos, para la adecuada prestación de sus servicios o el mantenimiento de una relación laboral o contractual. Ahora bien, si el Titular considera que es necesario proveer este tipo de datos, se solicitará que los mismos sean remitidos junto con la debida autorización, y así poder permitir su Tratamiento para los propósitos legítimos del negocio y los fines que establece la presente Política.

b. Obtención de datos sensibles.

La COMPAÑÍA no obtendrá información catalogada por la normatividad como datos sensibles, salvo en los siguientes eventos:

- 1) Cuando los Titulares den su autorización de manera expresa y previa o concomitante en relación con el dato recolectado. Lo anterior salvo que se presente uno de los eventos previstos por la Ley, en los cuales la autorización no sea requerida, señaladas en Sección V, literal c de la presente Política;
- 2) Cuando el Tratamiento de los datos sea necesario para salvaguardar un interés vital del Titular, caso en el cual se requerirá la autorización previa de quien ejerza la representación legal del Titular;
- 3) Cuando el Tratamiento sea efectuado en el curso de las actividades legítimas y con las debidas garantías por parte de una fundación, ONG, asociación o cualquier otro organismo sin ánimo de lucro, cuya finalidad sea política, filosófica, religiosa o sindical, siempre que se refieran exclusivamente a sus miembros o a las personas que mantengan contactos regulares por razón de su finalidad. En estos eventos, este tipo de datos no se podrán suministrar a terceros sin la autorización previa del Titular;

- 4) Cuando se refiera a datos que sean necesarios para el reconocimiento, ejercicio o defensa de un derecho en un proceso judicial;
- 5) Cuando tenga una finalidad histórica, estadística o científica, para lo cual deberán tomarse todas las medidas conducentes a la eliminación de la identidad de los Titulares.

Las solicitudes de información que recaigan sobre datos sensibles son facultativas de la persona natural, y eso no implica una negación en la prestación de los servicios o que no se mantenga la relación laboral o contractual correspondiente, salvo que el dato sensible sea esencial para esa relación.

c. Excepciones a la Autorización Previa y Expresa del Titular.

Sin perjuicio de lo anterior, y de conformidad con la Ley, la COMPAÑÍA podrá proceder al Tratamiento de sus datos, sin que se requiera su autorización previa, cuando se trate de:

- 1) Información requerida por una Entidad Pública o Administrativa en ejercicio de sus funciones legales o por orden judicial;
- 2) Datos de naturaleza pública (de conformidad con la definición legal del término);
- 3) Casos de urgencia médica o sanitaria;
- 4) Tratamiento de información autorizado por la Ley para fines históricos, estadísticos o científicos;
- 5) Datos relacionados con el Registro Civil de las Personas.

Salvo las excepciones anteriormente mencionadas, y dentro de los fines legítimos propios del objeto social de la COMPAÑÍA, en ningún caso se suministrarán, distribuirán, comercializarán, compartirán, intercambiarán con terceros y, en general, realizará actividad alguna en la cual se vea comprometida la confidencialidad y protección de la información recolectada.

Sin embargo, los datos que sean recolectados por la COMPAÑÍA podrán, eventualmente, ser compartidos con sus filiales, subsidiarias, sucursales, colaboradores, aliados, u otras personas naturales o jurídicas vinculadas económicamente y con terceros, para efectos de dar cumplimiento a los fines de la COMPAÑÍA y, en tales casos, los destinatarios de la información acatarán la presente *Política para el Tratamiento de Datos Personales* y/o los terceros mantendrán un *Contrato de transmisión de datos, Acuerdo de confidencialidad o Acuerdo de Protección de datos personales* con la COMPAÑÍA. En el evento que dicha información vaya a ser compartida con Terceros diferentes a la COMPAÑÍA a nivel mundial; con Terceros que no sean Clientes de la COMPAÑÍA o que no cuenten con interés directo sobre la información proporcionada, se deberá contar con una política o se adoptará la presente política ya sea para el caso de cesión, transferencia y transmisión de datos personales.

VI. Finalidad del Tratamiento de los Datos Personales

Generalidades

La presente política establece unas finalidades específicas en relación a cada una de las contrapartes que poseen alguna relación o vínculo con la COMPAÑÍA. Así mismo y sin perjuicio de dichas finalidades, la COMPAÑÍA podrá dar un tratamiento a los datos personales con el propósito de fijar una vinculación contractual con la COMPAÑÍA, realizar actividades de formación profesional o capacitación, actividades de responsabilidad social y profesional, celebración de eventos, elaboración de material comercial e informativo y para mantener la seguridad de las instalaciones, personas y bienes.

a. Finalidad del Tratamiento de Datos de Clientes.

La COMPAÑÍA podrán llevar a cabo el Tratamiento de la información personal acerca de sus Clientes para los propósitos de vincular, proporcionar bienes o productos y prestar los servicios profesionales por ellos contratados, de conformidad con el objeto social respectivo. Por esta razón, los contratos que se celebren con Clientes y las propuestas económicas o de servicios que acepten los Clientes se registrarán por lo dispuesto en la presente Política, o incluirán una cláusula que regule el Tratamiento de la información a la que se acceda en virtud del mismo. Como se mencionó anteriormente, los datos que sean recolectados por la COMPAÑÍA podrán, eventualmente, ser compartidos con aliados u otras personas naturales o jurídicas vinculadas económicamente a nivel mundial con la COMPAÑÍA, y con terceros o autoridades que ejercen la Supervisión de la COMPAÑÍA con la finalidad de prestar los servicios contratados o aceptados por los Clientes, desarrollar revisiones de calidad, llevar a cabo auditorias, actividades de supervisión o con el fin de cumplir con los estándares de calidad respecto de los servicios contratados por el Cliente.

Del mismo modo, la COMPAÑÍA llevará a cabo el tratamiento de los datos personales en cumplimiento de las políticas y procedimientos internos, que pueden ser objeto de modificación y actualización. La COMPAÑÍA implementará procesos que involucren herramientas logísticas y tecnológicas para la consecución de las respectivas finalidades con sus Clientes.

En ejercicio del principio de buena fe, la COMPAÑÍA asumirá que la información personal de terceros, cuyo Responsable sea el Cliente, que deba conocer la COMPAÑÍA en razón o con ocasión de proporcionar bienes o productos o la prestación de los servicios contratados por el Cliente, ha sido Tratada en apego estricto a lo dispuesto en la Ley 1581 de 2012, y el Decreto 1074 de 2015 o la legislación vigente. Lo anterior incluye que los datos de las mismas han sido tratados con autorización de su Titular, y que dicha autorización faculta al Cliente para que permita el Tratamiento de los datos por parte de la COMPAÑÍA. En todo caso, los datos personales de

terceros cuyo Responsable sea el Cliente serán tratados en el marco del objeto de los servicios contratados por el Cliente, a efectos de dar cumplimiento a la relación comercial que la COMPAÑÍA haya entablado con el Cliente.

De igual manera, con el fin de cumplir con los servicios contratados por el Cliente, la COMPAÑÍA podrá llevar a cabo el tratamiento de los datos personales de terceros sujeta a su previa autorización. En todo caso, como responsable del tratamiento de datos personales, aplicarán las disposiciones de la presente Política.

La COMPAÑÍA podrá llevar a cabo el tratamiento de la información personal de sus Clientes actuales o futuros y de aquellos Clientes con los cuales haya terminado su relación comercial, con la finalidad de enviarles información que a juicio de la COMPAÑÍA pueda ser de su interés; así como, entre otros, invitarlos a eventos que organice la COMPAÑÍA; remitir boletines, informes sectoriales o publicaciones y en general, utilizar los datos para el desarrollo de las actividades comprendidas en el objeto social de la COMPAÑÍA.

La presente Política será aplicada cuando el tratamiento de los datos personales del Cliente sea necesario para cumplir con las obligaciones que estén en cabeza de la COMPAÑÍA en virtud de la relación comercial que se tenga con el Cliente respectivo. En estos casos, el Tratamiento de los datos del Cliente se regulará de conformidad con las estipulaciones que para tal efecto contenga el contrato o la orden de servicios respectiva.

b. Finalidad del Tratamiento de Datos de Empleados.

La COMPAÑÍA llevará a cabo el Tratamiento de información personal de sus empleados y su núcleo familiar con la finalidad de cumplir con las obligaciones que emanan de las respectivas relaciones laborales y comerciales. Tales obligaciones incluyen, entre otras, pagos de nómina, otorgamiento de beneficios, evaluaciones de desempeño, mejoramiento de los programas de entrenamiento, entre otros.

De igual manera, la COMPAÑÍA podrá llevar a cabo el tratamiento de los datos personales de sus empleados y respectivos familiares con la finalidad de organizar, promocionar y realizar, entre otros, eventos sociales y actividades de cualquier índole y naturaleza.

Así mismo, para el efecto, la COMPAÑÍA podrá recurrir para el cumplimiento de sus finalidades a la utilización de mensaje de texto, correos electrónicos, o cualquier otro medio que se considere pertinente.

c. Finalidad del Tratamiento de Datos de Ex empleados.

La COMPAÑÍA tendrá un archivo en el cual se almacenarán indefinidamente los datos personales de todos los Empleados que hayan terminado su relación laboral con la COMPAÑÍA. Este archivo tendrá como finalidad: (i) Servir como base para la expedición de los certificados laborales de que trata el Artículo 57, numeral 7° del Código Sustantivo del Trabajo, a solicitud del Exempleado o

sus causahabientes; (ii) Servir de base para el otorgamiento de referencias laborales a potenciales empleadores del Exempleado, cuando éste así lo autorice al momento de su desvinculación de la COMPAÑÍA; y/o iii) la información almacenada en este archivo podrá ser estudiada, analizada y utilizada por la COMPAÑÍA a efectos de considerar al Exempleado en los procesos de contratación de personal que lleve a cabo la COMPAÑÍA.

Así mismo, la COMPAÑÍA podrá llevar a cabo el tratamiento de los datos personales de sus Ex empleados y respectivos familiares con la finalidad de organizar, promocionar y realizar, entre otros, eventos sociales y actividades de cualquier índole y naturaleza.

d. Finalidad del Tratamiento de Datos de Proveedores o de personas con quienes se tenga una relación comercial o de capacitación

La COMPAÑÍA llevará a cabo el Tratamiento de información personal de sus Proveedores o de las personas con quienes tengan una relación comercial o de capacitación con la finalidad de cumplir con las obligaciones adquiridas en virtud de la respectiva relación.

En relación con los Proveedores, tales obligaciones incluyen, entre otras, evaluar su desempeño; establecer, gestionar o terminar las relaciones comerciales o verificar las referencias; proveer las métricas de negocio, y las demás que se establezcan en los acuerdos o contratos que se suscriban con el Proveedor respectivo.

El Tratamiento de los datos que se recolecten en virtud de lo dispuesto en el presente acápite será llevado a cabo y estará vigente mientras se mantenga la finalidad por la cual fueron recolectados los datos respectivos.

De igual manera, la COMPAÑÍA podrán llevar a cabo el tratamiento de los datos personales con la finalidad de organizar, promocionar y realizar, entre otros, eventos sociales y actividades de cualquier índole y naturaleza.

e. Finalidad del Tratamiento de Datos de Usuarios de plataformas web, móviles y/o software y clientes de los aliados de la COMPAÑÍA

Los datos personales que sean recolectados en las Plataformas web, móviles y/o software utilizados por la COMPAÑÍA, que a su vez sean recolectados directamente o por intermedio de los colaboradores, aliados, u otras personas naturales o jurídicas vinculadas económicamente con estos a nivel mundial, en su calidad de Responsables o Encargados de la información, incluidos los datos personales de clientes y usuarios finales de estos, podrán ser compartidos y transmitidos a la COMPAÑÍA para efectos de dar cumplimiento a los fines de su objeto social y, en tales casos, los acopiadores de la información le facilitarán a esta una *Política para el Tratamiento de Datos Personales* que contenga garantías constitucionales iguales a la presente y, en todo caso, acatarán la presente *Política para el Tratamiento de Datos Personales* o mantendrán un *Contrato de transmisión de datos, Acuerdo de confidencialidad o Acuerdo de protección de datos personales* con la COMPAÑÍA. En el evento que dicha información vaya a ser compartida con Terceros

diferentes a los ya mencionados a nivel mundial; con Terceros que no sean Clientes de la COMPAÑÍA o que no cuenten con interés directo sobre la información proporcionada, se deberá contar con una política o se adoptará la presente política ya sea para el caso de cesión, transferencia y transmisión de datos personales.

En ejercicio del principio de buena fe, la COMPAÑÍA asumirá que la información personal recolectada, de la cual sean titulares los clientes y usuarios finales, cuyos Responsables o Encargados sean sus colaboradores, aliados, u otras personas naturales o jurídicas vinculadas económicamente con estos a nivel mundial, que deba conocer la COMPAÑÍA en razón o con ocasión de proporcionar bienes o productos o la prestación de los servicios contratados por los Clientes, ha sido Tratada respetando las garantías contenidas en la Ley 1581 de 2012, el Decreto 1074 de 2015 o la legislación vigente en el país donde se haya hecho la recolección respectivamente. Lo anterior incluye que los datos de los clientes y usuarios finales han sido tratados con autorización de su Titular, y que dicha autorización faculta al Responsable para permitir el Tratamiento de los datos por parte de la COMPAÑÍA. En todo caso, los datos personales de terceros cuyos Responsables o Encargados sean los aliados de la COMPAÑÍA serán tratados en el marco del objeto de los servicios contratados por el Cliente, a efectos de dar cumplimiento a la relación comercial que los aliados de la COMPAÑÍA hayan entablado con sus respectivos Clientes y usuarios finales.

f. Finalidad del Tratamiento de datos provenientes de recursos multimedia, fotos, videos y grabaciones, entre otros.

Todas las personas que ingresen a las instalaciones de la COMPAÑÍA, sean o no empleados de las mismas, podrán ser fotografiados, grabados o filmados y dicho material, podrá ser utilizado para realizar transmisiones en vivo, elaborar videos, brochures y demás material POP de carácter institucional.

Los datos podrán ser presentados o difundidos por la COMPAÑÍA a través de distintos canales de distribución como redes sociales, televisión, radio y medios físicos, entre otros.

Adicionalmente, esta información puede ser enviada a empleados, proveedores, Clientes actuales o potenciales o terceros para efectos de fidelizar, informar, promocionar a la COMPAÑÍA, así como para ser utilizado en eventos, capacitaciones, reuniones, entre otros.

g. Finalidad del tratamiento de datos personales para efectos de seguridad y vigilancia

La COMPAÑÍA busca mantener y garantizar la seguridad de sus instalaciones, así como de las personas y los bienes que en ella se encuentran. Para tal fin, la COMPAÑÍA podrá transmitir estos datos a compañías expertas en seguridad privada, quienes harán el tratamiento de los mismos de acuerdo con los protocolos y las normas que regulan dicha actividad y/o las mejores prácticas del mercado.

No obstante lo anterior, cualquier persona que ingrese a las instalaciones de la COMPAÑÍA podrá no autorizar que sus datos personales provenientes de los registros fotográficos o en video que haga la COMPAÑÍA tengan el tratamiento anteriormente mencionado. Para lo cual deberá solicitar y diligenciar el formato de no autorización para el tratamiento de datos personales. En este evento, dichos registros tendrán, únicamente, el tratamiento orientado a mantener y garantizar la seguridad de las instalaciones, personas y bienes situados en la COMPAÑÍA, y serán posteriormente destruidos, de acuerdo con las prácticas respectivas de las empresas de seguridad privada.

h. Finalidad del tratamiento de datos personales frente a la celebración de eventos y actividades de Responsabilidad social

Promocionar, realizar y organizar eventos y actividades de responsabilidad social con las diferentes contrapartes o terceros de la COMPAÑÍA. De la misma manera, dichas actividades se podrán realizar en cooperación de fundaciones, entidades sin ánimo de lucro, organismos e instituciones del Estado y en general, cualquier sujeto del sector público o privado. Con objetivo de dar cumplimiento a la finalidad, se podrán transmitir los datos a las entidades que sean partícipes en la promoción, organización y ejecución de las actividades de la COMPAÑÍA. Los encargados del tratamiento de datos personales adoptarán las disposiciones de la presente *Política para el Tratamiento de Datos Personales* y las instrucciones que, en particular, imparta la COMPAÑÍA.

i. Finalidad del tratamiento de datos personales en los procesos de selección de la COMPAÑÍA

La COMPAÑÍA llevará a cabo el tratamiento de la información de los candidatos con el propósito de estudiar, verificar y seleccionar el perfil del candidato más idóneo para desempeñar la posición laboral. El tratamiento de la información tiene lugar desde la etapa de preselección, para la cual, se anexará un formato de hoja de vida y su respectiva autorización suscrita por el candidato en particular.

Los formatos de referencia serán previstos por la COMPAÑÍA, cualquier documento adicional no será tenido en cuenta y no estará sujeto al tratamiento descrito por esta finalidad.

VII. Derechos del Titular

a. Consulta.

Los Titulares o sus causahabientes debidamente acreditados de conformidad con la Ley, podrán consultar mediante solicitud escrita, de forma gratuita y con arreglo a la Ley sus datos que reposen en cualquier base de datos cuyo Responsable sea la COMPAÑÍA. En este sentido, la COMPAÑÍA garantizará el derecho de consultar toda la información contenida en el registro individual del Titular o vinculada con la identificación del mismo. Para ejercer este derecho, el Titular deberá seguir el procedimiento que se indica en la Sección IX, de la presente Política.

b. Rectificación y actualización de datos.

La COMPAÑÍA tendrá la obligación de rectificar y actualizar a solicitud del Titular, la información de éste que resulte ser incompleta o inexacta, para lo cual el Titular deberá seguir el procedimiento establecido en la Sección IX literal b de la presente Política. Adicionalmente, y de conformidad con lo dispuesto en el Decreto 1377 de 2013 y demás normas que lo modifiquen o adicionen, la COMPAÑÍA adoptará medidas para asegurar que los datos personales que reposan en sus bases de datos son precisos y suficientes.

c. Prueba de la Autorización.

Siempre que no se trate de aquellos casos en los cuales la Ley o la relación contractual que se tiene con el Cliente y sus agentes, empleados, dependientes, contratistas entre otros exceptúe a la COMPAÑÍA de obtener la Autorización del Titular, los cuales se señalan en el numeral V., literal c) de la presente Política, el Titular podrá solicitar a la COMPAÑÍA prueba de la Aceptación dada para el Tratamiento de sus datos.

d. Quejas.

Cuando el Titular crea que se ha incumplido esta Política o la normatividad vigente sobre la protección de datos personales, podrá presentar una queja en ese sentido ante la COMPAÑÍA.

e. Supresión.

El Titular podrá, en todo momento, solicitar a la COMPAÑÍA la supresión de sus datos personales y/o revocar la autorización otorgada para el Tratamiento de uno, o de algunos o de todos los datos personales suministrados o recolectados por la COMPAÑÍA, mediante la presentación de una solicitud sobre el particular mediante el procedimiento descrito en la Sección IX literal b de la presente Política.

Lo anterior salvo que el Titular, agentes, dependientes, contratistas, entre otros, tengan un deber legal o contractual de permanecer en la base de datos de la COMPAÑÍA en virtud de las relaciones contractuales existentes.

VIII. Área Encargada de Tramitar Consultas o Reclamos

En cumplimiento de la normatividad vigente, la COMPAÑÍA ha dispuesto que el Área encargada de tramitar las dudas, peticiones, quejas y/o reclamos de los Titulares sea el Área de Datos Personales cuyos datos de contacto son los siguientes:

Área de Datos Personales

Tel. (57) 301 746 3039

Dirección Av. 4 Nte. # 6N - 67 Ofic. 310 del Edificio
Torre Empresarial Siglo XXI barrio
Centenario
Correo Electrónico juridico@brunalabogados.com

IX. Procedimiento para el Ejercicio de los Derechos del Titular

El Titular o sus causahabientes, debidamente acreditados de conformidad con la Ley, que consideren que la información contenida en una base de datos, cuyo Responsable sea la COMPAÑÍA, debe ser objeto de corrección, actualización o supresión; cuando adviertan el presunto incumplimiento de cualquiera de los deberes contenidos en la Ley; cuando tengan alguna inquietud o reclamación con respecto a la presente Política, o cuando quieran consultar la información que de ellos tenga la COMPAÑÍA, podrán presentar un reclamo o consulta ante el Área Encargada. Esta comunicación deberá contener la información señalada en el artículo 15 de la Ley 1581 de 2012 y seguir el procedimiento que a continuación se indica.

a. Solicitud de Consulta.

Cuando el Titular o sus causahabientes soliciten consultar los datos personales almacenados en una de las bases de datos cuyo Responsable sea la COMPAÑÍA, deberá enviar una solicitud por escrito a las direcciones que se indican en la Sección VIII del presente documento. La solicitud del Titular deberá estar acompañada de la dirección a la cual quiere que le sea remitida la información, de su número de identificación y de una copia de su cédula de ciudadanía o pasaporte.

Una vez recibida la solicitud respectiva, el Área Encargada tendrá 10 días hábiles para remitir la información del Titular. Cuando no sea posible atender la solicitud dentro de dicho término, se informará al Titular los motivos de la demora y la fecha en que se atenderá la misma, la cual no podrá superar los cinco (5) días hábiles siguientes al vencimiento del primer término.

El Área Encargada enviará la respuesta respectiva al correo electrónico desde el cual se envió la inquietud y/o reclamo, o a la dirección que se señale en la comunicación. Toda comunicación que carezca de dirección física o electrónica para responder no se estudiará, y será descartada.

b. Reclamos.

Cuando el Titular o sus causahabientes soliciten que se corrija, actualice y/o se supriman sus datos de las bases de datos cuyo Responsable sea la COMPAÑÍA, deberá enviar una solicitud por escrito a las direcciones que se indican en la Sección VIII del presente documento. De conformidad con lo establecido en el Artículo 15 de la Ley 1581 de 2012, la solicitud deberá contar con la identificación del Titular, la descripción de los hechos que dan lugar al reclamo, la dirección a la cual se debe responder y los documentos que se quiera hacer valer.

Adicionalmente, cuando se solicite la actualización o corrección de un dato, el Titular deberá declarar que la información que está entregando a la COMPAÑÍA es cierta.

En caso de encontrarse que el reclamo resulta incompleto, se requerirá al interesado dentro de los cinco (5) días siguientes a la recepción del reclamo para que subsane las fallas. Transcurridos dos (2) meses desde la fecha del requerimiento, sin que el solicitante presente la información requerida, se entenderá que ha desistido del reclamo.

Una vez recibida la solicitud respectiva, el Área Encargada tendrá quince (15) días hábiles contados a partir del día siguiente a la fecha de recibo, para llevar a cabo la corrección, actualización o supresión de la información del Titular. Cuando no sea posible atender la solicitud dentro de dicho término, se informará al Titular los motivos de la demora y la fecha en que se atenderá la misma, la cual no podrá superar los ocho (8) días hábiles siguientes al vencimiento del primer término.

El Área Encargada llevará a cabo el trámite de la solicitud respectiva, y enviará al Titular, a la dirección que éste haya señalado en la solicitud respectiva, una comunicación en la cual se informará que sus datos han sido suprimidos de la base de datos, o que los mismos han sido modificados de acuerdo con la información recibida, dependiendo del tipo de solicitud que haya hecho el Titular.

X. Seguridad

La COMPAÑÍA declara que posee políticas de seguridad de la información y una infraestructura tecnológica que protege de manera razonable la información personal recolectada, limitando el acceso a terceros en la medida de lo posible. Sin embargo, la COMPAÑÍA realizará esfuerzos continuados para mejorar los estándares de seguridad que protegen la información personal recolectada.

XI. Menores de Edad

La COMPAÑÍA entiende y reconoce la importancia de proteger la privacidad de los menores, en ese sentido, cumplimos con las disposiciones de orden legal que existen para recolectar datos de menores de edad. Por esta razón, y en apego estricto a la legislación vigente, la COMPAÑÍA procederá a la recolección de este tipo de datos únicamente cuando sean de naturaleza pública, cuando sea parte de un contrato para proveer bienes, productos o servicios y cuente con autorización previa, expresa e informada por parte del representante legal y/o tutor. En ese orden de ideas, el Tratamiento de los mismos se rige por las siguientes directrices:

- a. Responder y respetar el interés superior del menor de edad;

- b. Asegurar el respeto de sus derechos fundamentales.

XII. Transferencia Internacional de Datos Personales

De conformidad con lo dispuesto en el artículo 26 de la Ley 1581 de 2012, la COMPAÑÍA se compromete a no transferir datos a terceros países que no cumplan con los estándares de protección de datos personales exigidos por la Superintendencia de Industria y Comercio, salvo las excepciones que se señalan a continuación:

- a) Información respecto de la cual el Titular haya otorgado su autorización expresa e inequívoca para la transferencia;
- b) Intercambio de datos de carácter médico, cuando así lo exija el Tratamiento del Titular por razones de salud o higiene pública;
- c) Transferencias bancarias o bursátiles, conforme a la legislación que les resulte aplicable;
- d) Transferencias acordadas en el marco de tratados internacionales en los cuales la República de Colombia sea parte, con fundamento en el principio de reciprocidad;
- e) Transferencias necesarias para la ejecución de un contrato entre el Titular y el responsable del Tratamiento, o para la ejecución de medidas precontractuales siempre y cuando se cuente con la autorización del Titular;
- f) Transferencias legalmente exigidas para la salvaguardia del interés público, o para el reconocimiento, ejercicio o defensa de un derecho en un proceso judicial.
- g) De conformidad con la autorización del titular, se dé cumplimiento a las políticas y procedimientos internos de la COMPAÑÍA.

XIII. Transmisión de Información

De conformidad con lo previsto por Decreto 1074 de 2015 y en atención a las políticas y procedimientos internos de la COMPAÑÍA, se podrá llevar a cabo la transmisión nacional e internacional de datos personales. La COMPAÑÍA como responsable del tratamiento de los datos personales, impartirá instrucciones sobre el alcance de las actividades que el Encargado realizará por cuenta de la COMPAÑÍA para el tratamiento de datos personales. De la misma manera, el

tratamiento llevado a cabo por parte del Encargado cumplirá con las disposiciones de la presente *Política de Tratamiento de Datos Personales*.

El Encargado del tratamiento de los datos personales se encargará de salvaguardar las bases de datos y de la misma manera, guardar la confidencialidad de los mismos.

XIV. Sanciones

El incumplimiento de la presente política podrá generar sanciones o consecuencias a las diferentes partes que no acaten lo aquí establecido, conforme con lo que se determine por parte del Oficial de Protección de Datos de la COMPAÑÍA.

XV. Cookies

La COMPAÑÍA reconoce que es posible que en sus sitios Web se utilicen “cookies”.

Por “Cookie” entendemos un archivo pequeño con una cadena de caracteres que se envía al ordenador de quien ingresa a un sitio web, lo cual permite almacenar, entre otras, las preferencias del usuario. Si bien es posible que el usuario, aun cuando no permita la utilización de cookies, pueda acceder a los sitios Web de la COMPAÑÍA, para poder administrar y hacer una correcta administración de los sitios Web, es posible que de manera anónima la COMPAÑÍA alimente sus sistemas operacionales con la información derivada de las cookies, e identifique las categorías de visitantes por rubros como dominios y tipo de “browsers”. Toda esta información podrá ser introducida en los Webmasters de la COMPAÑÍA, con la finalidad de proporcionar una mejor experiencia a quienes utilicen los sitios Web de la COMPAÑÍA.

XVI. Cambios a la Presente Política

La COMPAÑÍA podrá modificar esta *Política para el Tratamiento de Datos Personales* en el momento que lo considere necesario. Por esta razón, la COMPAÑÍA, respetuosamente, invita a que se revise de manera periódica la presente Política, con el objetivo de mantenerse informado respecto de los mecanismos de protección implementados por la COMPAÑÍA para la protección de la información personal.

XVII. Duración

La COMPAÑÍA llevará a cabo el tratamiento de datos personales de conformidad con sus políticas y procedimientos internos, y en atención a las obligaciones legales que impone el ordenamiento

jurídico colombiano. El período máximo de duración del tratamiento de datos personales es indefinido, no obstante, se podrá destinar una duración específica para casos en particular.

XVIII. Vigencia

La presente Política entra en vigencia a partir de la fecha de su publicación, esto es, a partir del mes de agosto de 2015.

| | | |
|---|---|---|
|  | <p align="center">ANEXO No. 1 - MODELO AUTORIZACIÓN PARA RECOPIACIÓN, USO Y TRATAMIENTO DE DATOS PERSONALES DE PERSONA NATURAL (CON TRANSMISIÓN Y/O TRANSFERENCIA)</p> | <p>Código SPDP BA-BA-001 V. 1.0 03-08- 2015 Tipo de documento: Confidencial</p> |
|---|---|---|

1. Área(s) impactada(s):

Recursos humanos, Comercial, Operaciones, Financiera, Seguridad y demás que lo requieran.

2. Objetivo:

Desarrollar el documento de autorización para la recopilación, uso y tratamiento de datos personales de personas naturales en caso de que se requiera en los procedimientos y actividades rutinarias de las áreas mencionadas. El presente documento está adaptado para aquellos casos en que se vaya a realizar transmisión y/o transferencia de datos personales a terceros.

3. Observaciones/instrucciones:

- 3.1. Mediante el presente documento se deben capturar las autorizaciones para tratamiento de datos personales de los titulares (personas naturales) que suministren su información a la compañía para que esta realice las operaciones de tratamiento que correspondan, en los distintos procesos que conforman su giro ordinario y para los cuales no existe un documento especialmente adaptado para recopilar dicha autorización.
- 3.2. El contenido sugerido se debe llevar a los modelos o formatos que actualmente tenga definidos la Compañía para este tipo de documentos y se deberán completar los campos resaltados con la información que de manera particular corresponda a cada caso:

4. Modelo de autorización sugerido:

AUTORIZACIÓN PARA RECOPIACIÓN, USO Y TRATAMIENTO DE DATOS PERSONALES

En mi calidad de titular de los datos e informaciones de carácter personal, privados y semiprivados, hago constar de manera expresa, previa y escrita que confiero autorización expresa a **BRUNAL ABOGADOS & ASOCIADOS S.A.S.** (en adelante la «**COMPAÑÍA**»), sociedad comercial legalmente constituida, con domicilio principal en la Av. 4 Nte. # 6N - 67 Ofic. 310 del Edificio Torre Empresarial Siglo XXI barrio Centenario de la ciudad de Cali (Valle), Tel. 3003009859 e identificada con el NIT 900874037-7, para que en calidad de responsable recolecte, almacene, use, actualice, suprima y, en general, haga tratamiento de cualquier dato personal que suministre en el proceso precontractual y/o contractual que establezca con la **COMPAÑÍA** y que sea necesario o requerido para el correcto cumplimiento de una o más de las siguientes finalidades:

1. Insertar finalidades de acuerdo con la PTDP.
2. XXXXXX

3. XXXXXX

La presente autorización comprende el tratamiento sobre uno o más de los siguientes datos: nombre, identificación, dirección física, correo electrónico, teléfono móvil, teléfono fijo, insertar otros datos requeridos según el caso.

Declaro conocer y aceptar que la COMPAÑÍA podrá transmitir y/o transferir los datos personales comprendidos en esta autorización a terceros ubicados dentro o fuera del país para que éstos ejecuten a su vez su tratamiento en calidad de responsables y/o encargados según el caso, específicamente a sus aliados y las siguientes sociedades: **INSERTAR NOMBRE DE LA EMPRESA**, sociedad legalmente constituida, con domicilio principal en la insertar dirección de la ciudad de insertar ciudad (indicar país), PBX. XXXXXX e identificada con el NIT XXXXXXXX. Lo anterior, con observancia de las obligaciones que impone la normatividad para la transmisión y/o transferencia de datos personales.

Declaro que la COMPAÑÍA me ha informado sobre la facultad que me asiste de abstenerme de suministrar datos sensibles o datos de niñas, niños y adolescentes.

Al autorizar el tratamiento de mis datos personales dejo constancia expresa y escrita de que la COMPAÑÍA cumplió cabalmente con el deber establecido en el artículo 12 de Ley 1581 de 2012 y en el artículo 2.2.2.25.2.2 del Decreto Único Reglamentario 1074 de 2015, informándome sobre los derechos que me asisten como titular de la información personal, especialmente en lo relacionado con: (i) La facultad de conocer, actualizar y rectificar mis datos personales, (ii) solicitar prueba de la autorización otorgada para el tratamiento de dichos datos, (iii) ser informado por el responsable o encargado del tratamiento acerca del uso que se le da a los datos, (iv) presentar quejas ante la Superintendencia de Industria y Comercio, previo agotamiento del requisito de procedibilidad, ante presuntas infracciones de la Ley 1581 de 2012 y normas reglamentarias, (v) revocar la autorización y/o solicitar la supresión del dato y (vi) acceder de forma gratuita a los datos objeto de tratamiento, los datos identificadores de la sociedad, incluida la dirección física, electrónica y el número de contacto.

Todo lo anterior, conforme obra en la presente autorización y en la política de tratamiento de información y datos personales de la COMPAÑÍA, la cual se me ha informado que se encuentra disponible para pública consulta en el siguiente link: https://www.brunalabogados.com/wp-content/uploads/2017/12/Politica_de_Tratamiento_de_Datos_Personales_Brunal_Abogados.pdf

La presente autorización se otorga a los ____ días, del mes de _____ de 202__.

QUIEN AUTORIZA (en señal de conocimiento y aceptación):

(Firma)

Nombre:

C.C.

*****FIN DEL DOCUMENTO*****

| | | |
|--|--|--|
|  brunal abogados | ANEXO No. 2 - MODELO DE AUTORIZACIÓN DE TRATAMIENTO DE DATOS PERSONALES A TRAVÉS DE PLATAFORMAS WEB O MÓVILES | Código SPDP BA-BA-001 V. 1.0 03-08- 2015 Tipo de documento: Confidencial |
|--|--|--|

1. Área(s) impactada(s):

Sistemas, mercadeo y comercial.

2. Objetivo:

Desarrolla el texto que se debe incluir como “nota al pie” de los formularios de contacto o formularios de registro de usuarios de plataformas web o móviles que defina la empresa en sus diferentes entornos con el fin de establecer la autorización expresa para el tratamiento de los datos personales de los titulares que suministren su información por dichos canales.

3. Observaciones/instrucciones:

- 3.1. El texto sugerido debe ser adicionado como “nota al pie” del formulario de contacto o formulario de registro de usuario de plataforma web o móvil que defina la empresa en su página Web o plataformas digitales.
- 3.2. La configuración/programación del formulario debe garantizar que la información no pueda ser remitida a la empresa sin que previamente quien la suministra acepte el tratamiento de los datos personales que está suministrando. Esta aceptación se da por lo general a través de la selección o “check” en una casilla o botón habilitada para tal fin.
- 3.3. Se debe garantizar la conservación del medio de prueba de la aceptación que suministren los titulares en los formularios digitales o el canal de contacto o Web o móvil.
- 3.4. Los textos “*Aviso de Privacidad*” y “*Política de Tratamiento de Datos Personales*” deben contener un hipervínculo que permita acceder al contenido de tales documentos, garantizando así su consulta pública.

4. Texto sugerido:

- Autorizo el tratamiento de mis datos personales de conformidad con los términos y condiciones establecidos en el Aviso de Privacidad y en la Política de Tratamiento de Datos Personales adoptada por **BRUNAL ABOGADOS & ASOCIADOS S.A.S.***

*****FIN DEL DOCUMENTO*****

RV: RECURSO APELACION 2019-01259 DR. HERNANDEZ

Secretaria Comision Seccional de Dicipina Judicial - Valle Del Cauca - Cali
<ssdisvalle@cendoj.ramajudicial.gov.co>

Mar 30/08/2022 14:03

Para: Maria Yazmin Caicedo Rivera <mcaicedor@cendoj.ramajudicial.gov.co>

RECURSO DE APELACIÓN

Yazmin Caicedo

Citadora

FAVOR ENVIAR ACUSE DE RECIBIDO. ¡GRACIAS!

ATENTAMENTE,

COMISIÓN SECCIONAL DE DISCIPLINA JUDICIAL DEL VALLE DEL CAUCA
CARRERA 4 No. 12-04 OFICINA 105 PALACIO NACIONAL
TELÉFONOS: 8980800 ext 8105-8106-8107
CALI, VALLE

De: henry moreno fitzgerald <henrymofi2@hotmail.com>

Enviado: martes, 30 de agosto de 2022 9:41 a. m.

Para: Secretaria Comision Seccional de Dicipina Judicial - Valle Del Cauca - Cali
<ssdisvalle@cendoj.ramajudicial.gov.co>

Asunto: RECURSO APELACION 2019-01259 DR. HERNANDEZ

Enviado desde [Outlook](#)

Santiago de Cali, 30 de agosto de 2022

DOCTOR
GUSTAVO ADOLFO HERNANDEZ QUIÑONES
HONORABLE MAGISTRADO COMISION SECCIONAL DE
DISCIPLINA JUDICIAL DEL VALLE DEL CAUCA
ssdisvalle@cendoj.ramajudicial.gov.co
E. S. D.

Ref. **RECURSO DE APELACION**
Disciplinada: Dra. Heidy Ramírez Daccach
Rad.: **2019-01259-00**

HENRY MORENO FITZGERALD, mayor de edad, abogado titulado y en ejercicio, identificado tal como aparece al pie de mi correspondiente firma, actuando en calidad de defensor de confianza de la disciplinada de la referencia y estando dentro del término legal, me dirijo a usted de manera respetuosa para interponer **RECURSO DE APELACION** contra la decisión contenida en Sentencia No. 18 de fecha 17 de junio de 2022 (*notificada al suscrito el día 25 de agosto de 2022*) por medio de la cual se sancionó a mi representada con suspensión en el ejercicio de la profesión. Mi inconformidad está encaminada a que el superior jerárquico **REVOQUE** la decisión que por ésta vía se ataca y, en su lugar, proceda **ABSOLVER** de todos los cargos a mi prohijada. Estas respetuosas aspiraciones tienen como sustento las siguientes:

CONSIDERACIONES FACTICAS Y JURIDICAS

Siguiendo la metodología utilizada por la Sala de primer nivel en la decisión impugnada, la defensa de encargará de plantear varios interrogantes y resolverlos con fundamento en lo que se probó dentro del expediente disciplinario que nos ocupa. No se considera necesario recordar los hechos, pues estos aparecen claramente descritos en el cuerpo de la providencia atacada.

PRIMERA: Sobre los cargos formulados

¿Incumplió la abogada Heidy Ramírez Daccach los deberes profesionales contemplados en el artículo 28, numeral 8 de la Ley 1123 de 2007?

La norma citada es del siguiente tenor:

“Art. 28. Son deberes del abogado.

8. Obrar con lealtad y honradez en sus relaciones profesionales. En desarrollo de este deber, entre otros aspectos, el abogado deberá fijar sus honorarios con criterio equitativo, justificado y proporcional frente al servicio prestado o de acuerdo a las normas que se dicten para el efecto, y suscribirá recibos cada vez que perciba dineros, cualquiera sea su concepto.

Asimismo, deberá acordar con claridad los términos del mandato en lo concerniente al objeto, los costos, la contraprestación y forma de pago”.

Y tal como se dijo en los alegatos finales por parte de este defensor, NO EXISTE dentro del expediente ninguna prueba que permita adecuar la conducta de mi defendida en el incumplimiento del citado deber, toda vez que, en primer lugar, la norma EXIGE que ese obrar con lealtad y honradez se opere DENTRO DE LAS RELACIONES PROFESIONALES y en este caso NO EXISTIÓ NINGUNA RELACION PROFESIONAL entre el quejoso y la Dra. Ramírez Daccach. Esto significa, sencillamente, **ausencia de tipicidad en la conducta reprochada** porque al no existir relación profesional entre mi defendida y el quejoso, no puede predicarse ningún tipo de comportamiento que falte a la lealtad y honradez de la profesión.

Y en segundo término, debe tener en cuenta la Honorable Magistratura de segundo nivel, que la norma es SUPREMAMENTE CLARA en señalar que, **en desarrollo del citado deber**, se deben:

- a) “Fijar honorarios con criterio equitativo”, no habiendo ningún tipo de reproche en este sentido, porque entre el quejoso y mi defendida no se pactaron honorarios porque sencillamente él nunca fue su cliente, como vale la pena reiterarlo;
- b) “Suscribir recibos cada vez que se reciban dineros por **concepto de honorarios**” y dentro del expediente no puede existir reproche alguno en este sentido, pues no existen recibos de honorarios firmados **porque el quejoso nunca fue, ni ha sido, cliente de mi defendida**, como debe decirse una vez más.

Por tanto, si la abogada **no incumplió** los deberes consagrados en el numeral 8 del artículo 28, NO INCURRIÓ en la falta contemplada en el artículo 34, literal H Ibídem toda vez que:

- Esta norma hace relación a faltas de lealtad **“con el cliente”** y sencillamente no puede existir la citada falta porque el quejoso NUNCA HA SIDO CLIENTE DE MI DEFENDIDA. Luego, por simple sustracción de materia aparece atípica la conducta que la primera instancia trata de radicar en cabeza de mi defendida.
- Pero además es necesario recordar que el literal h) por el cual se ha insistido en pregonar responsabilidad presunta en contra de mi defendida, señala como conducta reprochable en el profesional del derecho *“Callar las relaciones de parentesco, amistad o interés con la parte contraria o cualquiera otra situación que pueda afectar su independencia o configurar motivo determinante para interrumpir la relación profesional”*. Y en este caso no existe ni aparece probada **ninguna relación de parentesco, amistad o de interés con la parte contraria** que en este caso lo era el Centro Comercial Alfaguara.
- Nunca se probó dentro del expediente que la Dra. Ramírez Daccach hubiera adelantado ni el más simple trámite procesal o extraprosesal a nombre del referido centro comercial, pues como lo dijo en declaración juramentada el representante legal del mismo, NUNCA conoció a la citada abogada y, por tanto, no hay tipicidad en la conducta endilgada.

- La Sala de primer nivel, insistentemente, trata de radicar responsabilidad en contra de mi clienta por el solo hecho de que ella fue esposa del abogado Juan Fernando Salazar, en una relación que terminó varios años antes de que ella tuviera vinculación con la firma BRUNAL ABOGADOS. Y a partir de ese extinto vínculo marital es que la colegiatura de primer nivel trata de derivar responsabilidad en contra de mi defendida, por el solo hecho de haber sido la esposa del abogado Salazar y por el solo hecho de que éste había prestado sus servicios profesionales A TITULO PERSONAL al citado centro comercial, hecho del cual JAMAS podría derivarse una situación de incompatibilidad o que de alguna manera impidiera que la Dra. Heidy pudiera actuar en contra del citado centro comercial. Esto, en el hipotético caso que ella hubiera presentado algún tipo de acción legal, pero en este caso esa situación no se presentó, porque el vínculo profesional y los servicios que ella prestó en este caso no eran ni para el quejoso ni para el Centro Comercial Alfagura, sino que fue contratada por la firma BRUNAL ABOGADOS, de suerte que una cosa sencillamente no puede confundirse con otra, como ha sucedido en este caso.
- Según la postura de la Sala, la doctora Ramírez Daccach no podía actuar en ningún asunto dentro del cual su ex esposo Juan Fernando Salazar hubiera actuado y ello no es lo que se pretende a través del referido tipo disciplinario. Lo que el legislador quiere prevenir a través del artículo 34 literal h) es evitar que un profesional del derecho represente sucesiva o simultáneamente a personas naturales o jurídicas con intereses contrapuestos pero en este caso mi clienta NUNCA ha representado al Centro Comercial Alfaguara, empresa contra la cual el quejoso pretendía iniciar acción legal, como tampoco NUNCA ha representado al quejoso en ningún asunto y por esa simple razón no resulta típica la conducta que pretende enrostrarse.

La prueba documental y testimonial arrimada a la foliatura da cuenta de que no existió ninguna relación, ni encargo profesional, ni relación comercial alguna entre la Dra. Heidy Ramírez Daccach y el Centro Comercial Alfaguara y siendo así las cosas, no puede pregonarse incompatibilidad alguna para realizar un análisis contable en un asunto donde el encargo lo hizo la firma BRUNAL ABOGADOS y era la empresa BRUNAL ABOGADOS la contratada para emitir el concepto.

Si se mira con atención el testimonio del abogado JUAN FERNANDO SALAZAR, se podrá apreciar que indicó con total claridad que fue esposo de la Dra. Ramírez Daccach hasta el año 2017 y de allí en adelante siguió atendiendo sus negocios a título personal, es decir, como persona natural. Pero también fue claro y enfático en indicar que mientras sostuvo relación matrimonial con mi clienta, ella NUNCA realizó labores de abogada litigante, simplemente se encargaba de la parte administrativa de la sociedad conyugal.

Se ha desconocido por completo el testimonio rendido por el señor GERMAN ALFREDO BASTIDAS como representante legal del Centro Comercial Alfaguara, dentro del cual, entre otras cosas, dijo lo siguiente:

- Que el abogado que los representaba era el Dr. JUAN FERNANDO SALAZAR y que siempre lo hizo a título personal, nunca como representante de ninguna firma de abogados.
- Que no conoce a la abogada HEIDY RAMIREZ DACCACH y si no la conoce es porque nunca ha tenido ningún negocio con ella.

Siendo así las cosas, no se satisfacen las exigencias normativas ni se cumple con los requisitos establecidos por el legislador para estructurar la conducta típica endilgada a mi prohijada. Por tanto, la respuesta obligada al interrogante planteado al principio, es que la Dra. Heidy Ramírez Daccach **NO INCUMPLIO los deberes señalados** y como consecuencia no ha incurrido mi defendida en la falta disciplinaria señalada en la sentencia atacada.

¿Incumplió la abogada Heidy Ramírez Daccach los deberes profesionales contemplados en el artículo 28, numeral 10 de la Ley 1123 de 2007?

La norma citada es del siguiente tenor:

“Art. 28. Son deberes del abogado.

10. Atender con celosa diligencia sus encargos profesionales, lo cual se extiende al control de los abogados suplentes y dependientes, así como a los miembros de la firma o asociación de abogados que represente al suscribir contrato de prestación de servicios, y a aquellos que contrate para el cumplimiento del mismo”.

Y en cuanto a éste cargo específico, es necesario decir, una vez más, que no existe tipicidad de la conducta, pues la norma exige que debe existir UN ENCARGO PROFESIONAL dentro del cual se debe obrar con diligencia, pero NUNCA EXISTIÓ contrato de prestación de servicios entre el quejoso y mi defendida y entonces mal hace la Sala de primer nivel en endilgar a la Dra. Ramírez Daccach una conducta ATÍPICA puesto que al no existir “*encargo profesional*” no puede surgir ningún compromiso entre las partes.

Es necesario reiterar que mi poderdante NO PRESTÓ SUS SERVICIOS AL QUEJOSO puesto que la labor encomendada lo fue por parte de la firma BRUNAL ABOGADOS dentro de la cual ella obraba como **profesional adscrita o aliada**, de tal manera que, de presentarse alguna irregularidad o anomalía en su gestión, era la empresa BRUNAL ABOGADOS quien estaba legitimada para elevar algún tipo de queja en contra de la Dra. Ramírez Daccach y no lo hizo. Era con la empresa BRUNAL ABOGADOS con quien debía resolverse cualquier tipo de diferencia surgida del encargo profesional pero ésta firma de abogados en ningún momento ha hecho manifestación de inconformidad con la labor encomendada a la Dra. Ramírez Daccach.

Por tanto, si la abogada **no incumplió** los deberes consagrados en el numeral 10 del artículo 28, NO INCURRIÓ en la falta contemplada en el artículo 37, numeral 1 Ibídem toda vez que:

- Las faltas que contempla este tipo disciplinario son a la debida diligencia profesional y el numeral 1 señala que se puede incurrir en el citado comportamiento al “*Demorar la iniciación o prosecución de las gestiones*

encomendadas o dejar de hacer oportunamente las diligencias propias de la actuación profesional, descuidarlas o abandonarlas”, pero recordemos que, en primer lugar, no fue el quejoso quien encomendó labor alguna a mi defendida sino la firma BRUNAL ABOGADOS y esa firma nunca se ha quejado de la gestión encomendada a mi clienta. En segundo lugar, no existe dentro del ordenamiento jurídico colombiano norma alguna que permita decir en qué término debe rendirse un informe como el encomendado a la Dra. Ramírez Daccach. Ha sido el despacho de primer nivel a quien ha parecido excesivo el término empleado para rendir el informe, desconociendo todas las explicaciones y las pruebas no solo aludidas por mi defendida sino también presentadas por la Dra. BRUNAL y sus testigos, en el sentido de que el tiempo empleado en realizar el informe estuvo ligado al tiempo que demoró el quejoso en aportar la información NECESARIA para rendir el informe. Y es que hasta para el más inocente de los mortales debe ser fácil entender que en materia de informes contables estos no se pueden rendir o presentar de manera adecuada si no se cuenta con información confiable y necesaria para los mismos, porque ésta información no puede ser inventada por la persona encargada de rendir la experticia, el informe o el análisis.

- Y este aspecto ha sido totalmente desconocido por la magistratura de primer nivel, quien insiste en pregonar que demoró 7 meses en rendirse el informe solicitado por el quejoso, sin tener en cuenta las explicaciones brindadas por las abogadas vinculadas y sus testigos, como también las manifestaciones y correos del quejoso en los cuales se puede apreciar que hasta el mes de febrero del año 2021 entregó documentos requeridos.

Siendo así las cosas, no se satisfacen las exigencias normativas ni se cumple con los requisitos establecidos por el legislador para estructurar la conducta típica endilgada a mi prohijada. Por tanto, la respuesta obligada al interrogante planteado es que NO INCUMPLIÓ los deberes señalados y como consecuencia no ha incurrido mi defendida en la falta disciplinaria señalada en la sentencia atacada.

SEGUNDA: Errores en cuanto al elemento culpabilidad

Para estructurar la conducta descrita y sancionada en el artículo 34, literal H, dijo la Sala de primer nivel en la página 97 que mi defendida *“Debe decirse que en relación con la falta imputada, la misma resulta de la acción de la disciplinable (Art. 20 ley 1123), quien pretermitió la prohibición de la ley 1123 de 2007, tanto en el deber como en la descripción típica, por tanto la modalidad de la conducta es de naturaleza CULPOSA (art. 21 ibídem) y así se le dedujo en la formulación de cargos y por lo tanto así deberá mantenerse, en el entendido que ese comportamiento, se realizó sin la existencia de una conducta consciente y voluntaria de afectara su cliente, sino que obró de manera negligente y descuidada en el encargo delegado como abogada aliada de la Firma Brunal Abogados y Asociados del encargo del señor Erazo Bravo”*. Estas palabras son propias de una conducta CULPOSA, pues recordemos que los elementos que integran la culpa son la imprudencia, impericia, negligencia y violación de reglamentos. Y si se habla de que la disciplinada fue NEGLIGENTE por supuestamente haber callado las relaciones de amistad o negocios con el Centro Comercial Alfaguara, estaríamos ante una conducta culposa, lo cual es

abiertamente contradictorio con lo dicho por el funcionario de primer orden cuando aseveró que el hecho de que ella hubiera callado esas supuestas relaciones equivalía a un comportamiento doloso. Para actuar con dolo se requieren otros elementos bien conocidos por los abogados y que riñen con un actuar culposo. Si se habla de negligencia en el actuar no puede atribuirse una conducta que solo admite la modalidad dolosa.

En suma, existe un yerro fundamental en la estructuración del elemento culpabilidad porque ante una falta que solo admite la modalidad dolosa, no pueden existir argumentos relacionados con la culpa como en este caso, en el cual se habla de un comportamiento negligente.

TERCERA: Precisiones necesarias para entender el asunto.

Se tiene que la Sala de primer orden ha realizado varias manifestaciones que son totalmente alejadas de la realidad y, por ello, se hace necesario **ACLARAR** cada una de estas así:

- La abogada Heidy Ramírez Daccach NUNCA ha tenido a su cargo la representación del Centro Comercial Alfaguara. No existe dentro del expediente disciplinario NINGUNA prueba que indique que ella haya actuado en representación de la citada empresa comercial.
- No existe dentro del expediente NINGUNA PRUEBA de que la abogada Ramírez Daccach sea o hubiese sido “**socia directora**” de Salazar Ramírez Abogados, como insistentemente se pregona en las paginas 56, 59 y 82 de la sentencia (entre otras).
- No existe en el mundo jurídico la firma Salazar Ramírez Abogados y ello se pudo comprobar no solo por este defensor al allegar certificado de la Cámara de Comercio de Cali en tal sentido, sino que de manera oficiosa el despacho de conocimiento dispuso llevar a cabo las investigaciones necesarias A NIVEL NACIONAL y no encontró evidencia de la existencia de la citada sociedad. Por tanto y como lo dije en mis alegatos finales, la abogada Ramírez Daccach no puede ser SOCIA DIRECTORA de una empresa que no existe.

En consecuencia, si la Dra. Ramírez Daccach no aparece como integrante de ninguna sociedad vinculada con el Centro Comercial Alfaguara y si NUNCA ha representado ni judicial ni extrajudicialmente a dicha empresa en ningún tipo de asunto, mal hace la judicatura en endilgar un presunto conflicto de intereses. Recuérdese, además, que la Dra. Ramírez no fue contratada por el quejoso para realizar su labor. El quejoso contrató con la empresa BRUNAL ABOGADOS y ésta firma de abogados podía –y puede- libremente tener abogados aliados o asociados, puede contratar a cualquier profesional porque finalmente quien responde por el contrato es la firma BRUNAL ABOGADOS como lo ha hecho en este caso.

La circunstancia de que la firma BRUNAL ABOGADOS se haya apoyado en mi defendida para rendir un informe, en nada puede constituir motivo de inconformidad ni mucho menos servir como fuente para pregonar una falta disciplinaria INEXISTENTE POR AUSENCIA DE TIPICIDAD y ésta realidad jurídica es la que debe prevalecer en la resolución de este asunto. Todas las

firmas de abogados cuentas con uno o varios profesionales del derecho a quienes se les asignan tareas, labores y procesos y ese solo hecho no representa ninguna irregularidad, no constituye violación a reserva sumarial, ni tampoco la firma de abogados debe pedir permiso al cliente para que cualquier abogado conozca de su caso. Es cuestión de administración y manejo interno que en nada constituye irregularidad de ninguna índole.

CUARTA: Frente a la presunta demora en la labor encomendada.

Mucho se dijo en la sentencia apelada, acerca de que la abogada Ramírez Daccach se había tomado UN TIEMPO EXCESIVO para rendir el informe solicitado por la firma Brunal Abogados, expresándose de manera concreta en la sentencia que FUERON 7 MESES los que utilizó para emitir su informe. Pero aunque NO EXISTE dentro del derecho colombiano ninguna norma que nos diga cuál es el tiempo que debe tomarse un abogado para rendir un informe o proyección contable como la encomendada a mi defendida, llama poderosamente la atención a éste defensor que la Honorable Magistratura de primer nivel, sin ningún sustento jurídico, afirme que el tiempo utilizado por la Dra. Ramírez para rendir su informe resultó EXCESIVO, haciendo alusión a lo que debió ser un **plazo razonable**.

Pero llama poderosamente la atención a este defensor que se reproche a mi defendida no haber rendido su informe dentro de un “plazo razonable” cuando ésta investigación se ha dilatado en el tiempo sin justificación alguna. Y ello, por cuanto si nos detenemos analizar los términos establecidos en la Ley 1123 de 2007 para adelantar un proceso disciplinario, encontramos que precisamente el Honorable Magistrado encargado de la investigación, **incumplió** en exceso, los términos establecidos por el legislador, como enseguida se verá:

Uno de los aspectos evidenciados por éste defensor tiene que ver con las **DILACIONES INJUSTIFICADAS** en las que se ha incurrido en éste asunto, que han afectado los más elementales derechos constitucionales de mi defendida, aspecto que se echa de ver en estas diligencias. En efecto, no olvidemos que uno de los principios que rigen la actuación procesal disciplinaria es el de CELERIDAD, conforme al cual dentro de la investigación deben cumplirse Estrictamente los términos procesales.

Al respecto señala el artículo 51 de la Ley 1123 de 2007 lo siguiente:

*“Celeridad. El funcionario competente impulsará oficiosamente la actuación disciplinaria **y cumplirá estrictamente los términos previstos en este código**”.*

La anterior es una clara manifestación de lo que se conoce como DEBIDO PROCESO, mandato constitucional del artículo 29 Superior que entre otras cosas es supremamente explícito en señalar que uno de los derechos fundamentales de todo investigado es que la actuación sea adelantada “SIN DILACIONES INJUSTIFICADAS”.

Pero en el presente asunto encontramos que se han violado esos principios fundamentales (Art. 51 celeridad; At. 52 eficiencia, Ley 1123 de 2007) en la medida en que:

- 1) Este asunto fue repartido a la Magistratura el día 02 DE JULIO DE 2019 (folio 1) y dice el artículo 104 de la Ley 1123/07 que después del reparto, se tienen cinco (5)

días para acreditar la calidad de abogado. Pero en este caso esto solo ocurrió el 18 DE OCTUBRE DE 2019 (98 días después) cuando se dictó el auto de apertura de investigación.

- 2) Luego de ello, dice que ley que hay quince (15) días para realizar la audiencia de pruebas y calificación provisional y en ese auto del 18 de octubre de 2019 se fijó como fecha para la citada audiencia el 9 DE JUNIO DE 2020, esto es, 239 DIAS DESPUES, desatendiendo abiertamente el mandato legal que habla de 15 días.
- 3) Y la audiencia de pruebas y calificación provisional se extendió desde el 28 de julio de 2021 hasta el 25 de noviembre de 2021, cuando la ley señala que, en caso de pruebas, el termino máximo será de treinta (30) días (artículo 105). En este caso fueron 120 DIAS los que se tomó la Magistratura para llevar a cabo la citada audiencia, excediendo con creces el término legal.
- 4) También dice la ley que después de la audiencia de pruebas y calificación provisional, se fija fecha para audiencia de juzgamiento que debe celebrarse dentro de los veinte (20) días siguientes, pero en diligencia del 25 de noviembre de 2021 se fijó la citada audiencia para el 24 DE FEBREROD DE 2022, esto es, 120 DIAS DESPUES, o sea, 100 DIAS MAS DE LOS PREVISTOS EN LA LEY.
- 5) Y dice igualmente la ley que después de la audiencia de juzgamiento se cuenta con cinco (5) días para registrar el proyecto de fallo y en este caso la audiencia de juzgamiento finalizó el 30 de marzo de 2022 y el fallo fue emitido el 17 de junio de 2022, es decir, 77 DIAS DESPUES.

Todo lo anterior es abiertamente violatorio del DEBIDO PROCESO que impone a los funcionarios la obligación de adelantar las investigaciones bajo los principios de celeridad y eficacia que gobiernan la administración de justicia. Y toda violación del debido proceso constituye causal de NULIDAD de la actuación. Por ello ante el panorama anteriormente expuesto, no entiende éste defensor cómo es que se tilde de dilatoria la labor encomendada a mi defendida, o se diga que se actuó por fuera del plazo razonable, cuando es la propia Colegiatura quien ha desconocido abiertamente los términos procesales. Con el mas profundo respeto, aquí cabe recordar aquella frase bíblica de que uno ve la paja en el ojo ajeno pero no la astilla en el propio, significando con ello que la justicia no puede tratar de enrostrar conductas dilatorias a un abogado, cuando es la propia justicia la que debido a tantos factores, no puede cumplir con los términos establecidos en la ley y ello no es causal para generar investigación en contra de la magistratura, como tampoco lo es en este caso en contra de la Dra. Ramírez Daccach, cuando el tiempo utilizado para rendir su informe no puede mirarse como excesivo, si en cuenta se tienen todas las explicaciones vertidas en el proceso por los involucrados y sus testigos.

Finalmente, pero no menos importante, resulta hacer notar a la colegiatura de segundo orden, una serie de circunstancias que, a modo de ver de esta defensa técnica, constituyen causal de nulidad para invalidar lo actuado. Y estas tienen que ver con la **VIOLACION DEL DERECHO DE DEFENSA** de mi cliente como también la existencia de **IRREGULARIDADES SUSTANCIALES QUE AFECTAN EL DEBIDO PROCESO**, conforme las previsiones del artículo 98 de la Ley 1123 de 2007 en sus numerales 2. y 3. respectivamente.

Violación al derecho de defensa.

Una de las causales de nulidad previstas en la Ley 1123 de 2017 es la **VIOLACIÓN AL DERECHO DE DEFENSA** (*artículo 98 numeral 2*) y en este caso en particular considera este defensor que se ha incurrido en tal evento por las siguientes razones:

1.- Conforme a los documentos que dieron origen a esta investigación, presentados por el señor ANDRES YUSETH ERAZO BRAVO el 28 de junio de 2019 (*de acuerdo al sello que aparece en la página 5 del mismo*), la queja fue presentada en contra de "BRUNAL ABOGADOS Y SALAZAR RAMIREZ ABOGADOS" por presunta violación al "artículo 34 literal "e" del Código Disciplinario del Abogado" (folio 2), pero dentro de éste asunto NUNCA se ha allegó documento o prueba alguna que vincule a mi defendida, la Dra. HEIDY RAMIREZ DACCACH con la firma de abogados SALAZAR RAMIREZ en calidad de representante legal, como para ser llamada a responder de manera disciplinaria por sus actos. No existe en el expediente ningún documento que permita DEMOSTRAR que ella es representante legal de una de las firmas denunciadas como lo es "SALAZAR RAMIREZ ABOGADOS" como lo indicó el quejoso y por ello existe ilegitimidad en su vinculación.

No es sino echar un vistazo desprevenido a la queja para entender que el señor ERAZO BRAVO señaló en el numeral 2) de los hechos, que la administración del centro comercial Alfaguara le había presentado como sus "asesores jurídicos" de la firma "SALAZAR RAMIREZ ABOGADOS" a los señores "JUAN FERNANDO SALAZAR CALERO y la Señora DANIELA BECERRA MARIN". Nunca, por ninguna parte, pero por ningún lado, dijo el quejoso que la citada firma de abogados era representada por la Dra. HEIDY RAMIREZ DACCACH. Es más, en la parte final de la queja, solicita el señor ERAZO BRAVO de manera superlativamente clara lo siguiente:

"En concordancia con lo expuesto anteriormente, ruego al Consejo Seccional de la Judicatura investigar y juzgar disciplinariamente a las firmas BRUNAL ABOGADOS Y SALAZAR RAMIREZ ABOGADOS,". No dijo el quejoso ni demostró, ni se ha probado hasta el presente, que la Dra. HEIDY RAMIREZ DACCACH fungiera como socia o representante legal de la citada firma de abogados como para vincularla a éste asunto. Su vinculación se ha dado de manera irregular como vale la pena reiterarlo y ello entraña irregularidad sustancial que afecta el debido proceso, porque esa no es la manera como ha sido prevista la vinculación de un disciplinable en la Ley 1123 de 2007, sino la prevista en el artículo 104 de la norma citada, y en el AUTO DE APERTURA DEL PROCESO DISCIPLINARIO no se ha ordenado vincular a mi cliente, por ninguna parte, pero por ningún lado.

Si se mira con atención el Auto No. 762 del 18 de octubre de 2019 por medio del cual se ordenó la apertura del proceso disciplinario y que aparece a folio 17 del expediente, se puede apreciar CON ABSOLUTA CLARIDAD que solo se menciona a la Dra. ALEXANDRA NAYIBE BRUNAL OBREGON como disciplinable y sobre ella se ordenó acreditar su condición de abogada, citarla para audiencia de pruebas y calificación provisional, se le enteró que tenía derecho a rendir versión libre y a designar apoderado para que ejerciera su defensa, pero POR NINGUNA PARTE del citado auto se ordenó vincular a la Dra. HEIDY RAMIREZ DACCACH, ni ello se ha ordenado posteriormente. TAMPOCO se le informó a mi cliente el derecho que tenía de designar un defensor en este asunto y todo ello indudablemente es violatorio del DEBIDO PROCESO y del derecho de defensa de la citada.

Es más, llama poderosamente la atención a éste defensor que, habiéndose mencionado a otras personas como miembros o representantes de la firma "SALAZAR RAMIREZ ABOGADOS" se haya vinculado a éste asunto a la Dra. HEIDY RAMIREZ, cuando el quejoso dijo que eran OTROS sus representantes. Lo correcto era haber llamado a esas personas, JUAN FERNANDO SALAZAR y/o DANIELA BECERRA MARIN para que rindieran sus explicaciones en este asunto, pero así no se hizo. Se ha terminado vinculando a éste proceso disciplinario a la Dra. HEIDY RAMIREZ DACCACH sin ningún tipo de auto, orden o justificación alguna. Su vinculación se dio DE HECHO, por la simple circunstancia de haber comparecido como TESTIGO citada por la Dra. BRUNAL, pero NUNCA porque el despacho de conocimiento hubiera ordenado su vinculación. Ello es irregular y entraña violación al DEBIDO PROCESO pero también al DERECHO FUNDAMENTAL DE DEFENSA de mi cliente.

Y resulta supremamente extraño para éste defensor la vinculación IRREGULAR que se ha hecho en éstas diligencias de la Dra. HEIDY RAMIREZ DACCACH pues NO EXISTE ningún auto, citación, orden ni documento similar del despacho de primer nivel, en el cual se justifique y orden su vinculación a éste proceso. Lo que se aprecia es que ella fue mencionada EN CALIDAD DE TESTIGO por la Dra. BRUNAL y fue en esa calidad de testigo que compareció al proceso. Sin embargo, resultó el despacho vinculándola al solicitarle que rindiera versión libre, sin ningún tipo de argumentación, pues únicamente había comparecido en calidad de testigo *-como vale la pena reiterarlo-* **y de un momento a otro se decidió solicitar que rindiera versión libre sin haberse justificado de ninguna manera el por qué se consideraba presunta autora de una conducta que interesara a la óptica del derecho disciplinario.**

Si se revisa con atención el texto de la queja, se puede entender fácilmente que el señor ERAZO BRAVO sostiene que "... las firmas en mención han tratado de una forma desleal el tema de mi asesoría jurídica," sin que hubiera allegado NINGUN DOCUMENTO en el cual se pudiera evidenciar que el quejoso hubiera realizado algún tipo de contrato o negocio jurídico con la firma "SALAZAR RAMIREZ ABOGADOS" que entre otras cosas, NO EXISTE como tal registrada en la Cámara de Comercio de ésta ciudad. Por tanto, si no existe esa firma como persona jurídica, no se puede iniciar acción judicial o administrativa alguna en su contra. Es como demandar un fantasma.

Ese DIAGNOSTICO LEGAL del cual habla el quejoso en su escrito, lo encomendó a la firma BRUNAL ABOGADOS con la cual dice "contrató" sus servicios, tal como fue ratificado por la Dra. ALEXANDRA BRUNAL en diligencia de versión libre. PERO NUNCA, JAMAS, pero por ningún lado de la queja dice el ciudadano que realizó contrato alguno con la firma "SALAZAR RAMIREZ ABOGADOS" y si no existe contrato alguno con esa firma, no hay relación ni vinculo legal alguno con mi defendida.

Recordemos que obra Auto No. 292 del 30 de junio de 2021 en el cual se fijó el 18 DE JULIO DE 2021 para llevar a cabo la audiencia inicial. Y a esa audiencia fueron citados a través de correo electrónico las siguientes personas:

1. Procuradora Judicial 74 Asuntos Penales
2. Brunal Abogados Salazar Ramírez Abogados
3. Alexandra Nayibe Brunal Obregón
4. El quejoso Andrés Yuseth Erazo Bravo

Por ninguna parte aparece citación librada a la Dra. HEIDY RAMIREZ DACCACH para comparecer a la citada audiencia y MENOS en calidad de disciplinable. Sin embargo,

aparece en el acta de la citada audiencia como abogada investigada. Para la citada audiencia se libraron citaciones el 24 de enero de 2020 así:

1. Al Procurador Judicial 74 Judicial mediante oficio No. 254 (folio 18)
2. Al señor Andrés Yuseth Erazo Bravo mediante oficio No. 254 (folio 19)
3. A la Dra. Alexandra Nayibe Brunal Obregón mediante oficio No. 254 (folios 20 y 21)

POR NINGUNA PARTE, pero por ningún lado, aparece citación debidamente librada a la Dra. HEIDY RAMIREZ DACCACH para que compareciera a esa audiencia y MENOS en calidad de disciplinable. En esa diligencia se concedió la palabra a la Dra. ALEXANDRA NAYIBE BRUNAL OBREGON para que rindiera versión libre y aportara pruebas, porque había sido ordenado previamente tenerla como disciplinable. Pero INEXPLICABLEMENTE y sin argumentación de ninguna clase, sin haber establecido un vínculo previo de con la firma "SALAZAR RAMIREZ ABOGADOS" se le solicitó a mi cliente que RINDIERA VERSION LIBRE, sin ningún tipo de previsión, amonestación ni explicación en el sentido de que tenía la facultad de designar abogado que la representara en ese trámite ni mucho menos se justificó su VINCULACION a éste asunto. Esa vinculación se produjo sencillamente DE HECHO y ello viola el debido proceso y el derecho de defensa de mi cliente.

Es más, si se observa con detenimiento la citada acta, se puede apreciar que en el numeral 4. se ordenó lo siguiente:

"4. Se cite a las siguientes personas David Alejandro Hernández Banguero y a Heidy Ramírez Daccach".

Y si el señor DAVID ALEJANDRO HERNANDEZ BANGUERO fue citado COMO TESTIGO, también la Dra. HEIDY RAMIREZ DACCACH fue citada COMO TESTIGO en el mismo numeral. Entonces, de dónde surge su vinculación como disciplinable en este caso, si ello no se justificó ni se ordenó?

Indudablemente que la vinculación de mi defendida en este asunto en calidad de disciplinable ha sido IRREGULAR y se ha dado violando las formas propias del debido proceso y vulnerando su derecho fundamental de defensa. Es más, el artículo 104 de la Ley 1123 de 2007 establece de manera superlativamente clara, que ANTES de llevar a cabo diligencias como la de versión libre a la cual fue sometida mi cliente, **DEBE ACREDITARSE** (es un mandato y no una facultad discrecional del operador judicial) la condición de abogado del disciplinado COMO REQUISITO DE PROCEDIBILIDAD de la acción. Pero en este caso se llevó a cabo la audiencia, se escuchó en versión libre a mi defendida el 28 DE JULIO DE 2021 pero esa calidad de abogado SOLO SE ACREDITO EL 9 DE AGOSTO DE 2021 como consta en el expediente. Es decir, se escuchó en versión libre en un proceso disciplinario propio de los abogados, a una persona a quien **previamente** (como lo ordena la ley, como requisito de procedibilidad) no se había acreditado esa calidad de abogado. Ello indudablemente es violatorio del DEBIDO PROCESO y no hay vía de solución distinta que la **declaratoria de nulidad de lo actuado**. Y después se llevó a cabo la primera audiencia de que trata el artículo 105 del estatuto deontológico del abogado el 28 DE JULIO DE 2021.

En total, han transcurrido **MAS DE 36 MESES** desde el momento en que se presentó la queja, tiempo que **EXCEDE** de manera superlativa los términos previstos en los artículos 104, 105 y 106 de la Ley 1123 de 2007 y que atenta contra el principio de CELERIDAD

previsto en el artículo 51 Ibídem. Para ello téngase presente que el trámite previsto en el artículo 104 de la Ley 1123 de 2007 es que una vez realizado el reparto de la queja, dentro de los 5 días siguientes se deberá acreditar la condición disciplinable del denunciado **por el medio más expedito** que en este caso es acudir a la página URNA donde aparecen los datos de TODOS LOS ABOGADOS inscritos. Éste requisito con relación a mi cliente solo se acreditó el **09 DE AGOSTO DE 2021**, esto es, **MAS DE 24 MESES DESPUES** en lugar de los 5 DIAS de que trata la norma en comentario. De entrada, ésta irregularidad sustancial es violatoria del DEBIDO PROCESO porque los términos son de OBLIGATORIO CUMPLIMIENTO.

Además, establece el artículo 104 citado que una vez verificado ese requisito de procedibilidad de la acción disciplinaria (*que en este caso no se cumplió con relación a mi defendida*), se dictará auto ordenando la apertura del proceso señalando, igualmente, fecha y hora para la audiencia de que trata el artículo 105. En este caso, se verificó la calidad de abogado de la Dra. HEIDY RAMIREZ DACCACH el 9 de agosto de 2021 cuando ya se había realizado audiencia en la cual se le vinculó como tal, **sin previamente haberse cumplido con ese requisito de procedibilidad de la acción**, pues este requisito solo se vino a cumplir el 9 DE AGOSTO DE 2021 como bien vale la pena reiterarlo, contraviniendo abiertamente lo que ordena la disposición señalada. También es supremamente claro el artículo citado en establecer que la primera audiencia "... **se celebrará dentro del término perentorio de quince (15) días**" requisito con el cual NO SE CUMPLIÓ porque la primera audiencia dentro del presente asunto se llevó a cabo el día 28 DE JULIO DE 2021 esto es, MAS DE 2 AÑOS DESPUES después del término PERENTORIO que establece la norma. ESTO CONSTITUYE VIOLACIÓN DEL DEBIDO PROCESO.

En conclusión, NO HAY DUDA que se violentó el debido proceso porque NO SE ACATARON los estrictos términos procesales, lo cual amerita la declaratoria de nulidad deprecada.

Luego, lo que constituye violación flagrante al debido proceso pero también al DERECHO DE DEFENSA de mi cliente, es haberla VINCULADO DE MANERA IRREGULAR porque jamás se acreditó que tuviera algún tipo de relación con la firma "SALAZAR RAMIREZ ABOGADOS" como también ha sido muy irregular su forma de vinculación, pues cuando compareció al proceso EN CALIDAD DE TESTIGO, de un momento a otro SE LE SORPRENDIO y se le solicitó rendir versión libre, **desprovista de defensa técnica** y sin la asesoría de un profesional que entienda el trámite de este tipo de asuntos y le brinde una adecuada orientación. Recordemos que conforme al artículo 12 de la Ley 1123 de 2007 constituye un PRINCIPIO RECTOR de la actuación el **derecho de defensa** que faculta al investigado a designar un profesional experto en el tema para que defienda sus intereses y en este caso ese derecho se le vulneró cuando se le sorprendió en audiencia a la cual había comparecido SIN CITACION ALGUNA y se le pidió rindiera versión libre SIN ESTAR ASISTIDA POR UN DEFENSOR. Esa posibilidad de que estuviera asistida por un defensor NUNCA se le puso de presente en esa diligencia, como era UN DEBER del funcionario encargado de adelantar ésta investigación. Es por eso que se le ve muy nerviosa en la diligencia realizada el día 28 de julio del año 2021 pues NUNCA ANTES se le citó en calidad de disciplinada sino que compareció al proceso SIN MEDIAR CITACION ALGUNA del despacho en la cual se le indicara que tenía derecho a designar un abogado de confianza para que defendiera sus intereses. Se le SORPRENDIÓ en esa diligencia y como no tuvo la oportunidad de tener un defensor técnico, se le vulneró su derecho de defensa.

2. Amen de lo anterior, ese derecho fundamental de defensa se volvió a vulnerar el día 18 de agosto de 2021 cuando éste apoderado concurrió a la diligencia programada, habiendo antes solicitado la suspensión de la misma para conocer del asunto y preparar una defensa técnica adecuada, teniendo en cuenta que el caso me fue encomendado apenas en la tarde del día anterior a la realización de la diligencia. Y pese a que el artículo 105 de la Ley 1123 de 2007 es superlativamente claro en indicar que *“El disciplinado o su defensor podrá solicitar la suspensión de la audiencia hasta por cinco días para ejercer su derecho a solicitar y aportar pruebas en caso de que no lo pueda hacer en el momento de conocer la queja o informe”* (situación argumentada por éste defensor en mi memorial) esa Honorable Magistratura sencillamente NEGÓ mi solicitud, sin permitirme interponer recurso alguno y en últimas, SIN PERMITIR APORTAR Y/O SOLICITAR PRUEBA ALGUNA, con lo cual indudablemente se viola el derecho de defensa de mi cliente. La negativa a suspender la diligencia fue adoptada de plano, sin argumentación alguna, violándose ese DERECHO consagrado en el artículo 105 citado y de ésta manera se ha violado el derecho FUNDAMENTAL de defensa de la Dra. Ramírez Daccach.

Con esa decisión de no suspender la audiencia para preparar y solicitar pruebas, sin argumentación alguna por parte del despacho de conocimiento, más que la simple alusión al artículo 104 de la Ley 1123 de 2007, se violó el derecho de defensa de mi cliente, pero también se afectó el principio que orienta la práctica de pruebas denominado INVESTIGACIÓN INTEGRAL que **OBLIGA** al funcionario a investigar tanto lo favorable como desfavorable a los intereses del disciplinado, según claras voces del artículo 85 que dice:

*“Investigación integral. El funcionario buscará la verdad material. Para ello **deberá investigar con igual rigor** los hechos y circunstancias que demuestran la existencia de la falta disciplinaria y la responsabilidad del investigado, y los que tiendan a demostrar su inexistencia o lo eximan de responsabilidad”.* (el resaltado y subrayado son de éste apoderado).

Conforme a lo anterior constituye UN MADATO para el operador disciplinario investigar todos aquellos aspectos que interesen a la investigación, no solo para tratar de demostrar la responsabilidad del disciplinado sino también para buscar la verdad real que permita exonerarlo de la misma. Y en este caso es evidente que se ha violado el DERECHO DE DEFENSA de mi cliente al no permitirse la suspensión de la audiencia para realizar la solicitud probatoria de rigor por parte de la defensa. Se trataba de garantizarle el derecho a su defensa técnica, que es requisito fundamental en este tipo de actuaciones.

Como ello no se hizo, se violentó el DERECHO DE DEFENSA de mi cliente y es por ello que hay lugar a decretar la nulidad invocada, pues no existe otro mecanismo de menor entidad que pueda reparar el daño ocasionado, pues en la actualidad ya se ha avanzado en la audiencia del artículo 105 y cuando se le concedió la palabra a la Dra. RAMIREZ DACCACH para solicitar pruebas, en la audiencia realizada el día 28 de julio de 2021, ella se ve sorprendida, pues no estaba preparada para tal evento, reitero, porque NUNCA se le citó como sujeto disciplinable sino que compareció como testigo citada por la Dra. BRUNAL

Considera respetuosamente éste defensor que en este caso se ha violado el DERECHO DE DEFENSA de mi cliente y EL DEBIDO PROCESO por habersele vinculado a éste asunto de manera irregular, por no habersele permitido la posibilidad de contar con una defensa técnica pues cuando compareció al asunto en calidad de testigo citada por el propio despacho en el numeral 4, del auto del 28 de julio de 2021, pero de un momento a

otro y sin argumentación de ninguna especie, decidió vincularsele como disciplinada y solicitar rindiera versión libre, cuando la queja NO ESTABA DIRIGIDA en su contra pues nunca se ha probado que fuera representante legal o socia de la firma "SALAZAR RAMIREZ ABOGADOS", la cual siempre ha sido citada "entre comillas" en este memorial, dado que no aparece registrada ante la Cámara de Comercio de ésta ciudad. Adicionalmente se ha violado el derecho de defensa al NEGAR la posibilidad de suspender la audiencia de que trata el artículo 105 para solicitar y aportar pruebas, sin argumentación valedera alguna y violando lo dispuesto en la citada norma.

QUINTA: Desproporción en las sanciones.

Llama poderosamente la atención a este defensor, que siendo que a las dos abogadas disciplinadas se le endilgó violación por los mismos deberes y presunta incursión en las mismas faltas (incluso a la Dra. Brunal por 3 conductas concretas) al final se haya impuesto a la Dra. Brunal una sanción de 6 meses y a la Dra. Ramírez Daccach una de 8 meses, sin entender este defensor *–pues nada se dice al respecto en el texto de la sentencia–* del por qué esa disparidad en cuanto al término de la sanción. Y como no existe ningún argumento en ese sentido por parte de la Sala de primer orden, no se puede atacar tal decisión, solo expresar que no hay concordancia entre las 2 sanciones impuestas y su sin sentido resulta evidente. Este, como otro aspecto más para tener en cuenta por parte del superior jerárquico, pues conforme a la ley TODOS los aspectos del fallo deben tener la debida sustentación, en especial al determinar el quantum de la sanción a imponer que no puede surgir del arbitrio del funcionario.

CONCLUSIONES Y PETICIONES

Con fundamento en lo anterior, solicito de manera respetuosa a la Comisión Nacional de Disciplina Judicial se **REVOQUE** la sentencia atacada y en su lugar se proceda **ABSOLVER** de todos los cargos a mi defendida, teniendo en cuenta para ello no solo los argumentos expuestos en el presente memorial, sino los alegatos presentados en el momento procesal oportuno los cuales, por economía procesal, solicito sean tenidos en cuenta como parte integral de los argumentos impugnatorios de ésta alzada.

Atentamente,



HENRY MORENO FITZGERALD

C.C. 16.449.338 de Yumbo (V)

T.P. 113.127 del C.S. de la J.

Email: henrymofi2@hotmail.com