



Cartagena, 25 de noviembre de 2019

**EL SUSCRITO SECRETARÍO DEL TRIBUNAL ADMINISTRATIVO DE BOLÍVAR
HACE CONSTAR**

Medio de Control	ACCIÓN POPULAR
Radicado	13001-23-31-000-2010-00539-00
Demandante	LIBARDO BLANCO SILVA
Demandado	NACIÓN - RAMA JUDICIAL
Magistrado Ponente	EDGAR ALEXI VÁSQUEZ CONTRERAS

QUE DE CONFORMIDAD CON LO ORDENADO EN LA PROVIDENCIA DE FECHA 28 DE OCTUBRE DE 2019, SE DEJA A DISPOSICION DE LAS PARTES EN LA SECRETARIA GENERAL DE ESTA CORPORACION, LA RESPUESTA ENVIADA POR EL DIRECTOR SECCIONAL DE ADMINISTRACIÓN JUDICIAL DE BOLÍVAR, DR. HERNANDO DARÍO SIERRA PORTO, VISIBLE A FOLIOS 159-204 DEL EXPEDIENTE, PARA QUE DENTRO DE LOS TRES (3) DIAS SIGUIENTES, SI A BIEN LO TIENEN, EJERCITEN SU DERECHO DE CONTRADICCION Y DEFENSA A TRAVES DE LOS MEDIOS PROCESALES LEGALMENTE ESTATUIDOS.

EMPIEZA EL TRASLADO: 26 DE NOVIEMBRE DE 2019, A LAS 8:00 A.M.

**JUAN CARLOS GALVIS BARRIOS
SECRETARIO GENERAL**

VENCE EL TRASLADO: 28 DE NOVIEMBRE DE 2019, A LAS 5:00 P.M.

**JUAN CARLOS GALVIS BARRIOS
SECRETARIO GENERAL**

Olm/Sec

**Centro Avenida Venezuela, Calle 33 No. 8-25 Edificio Nacional-Primer Piso
E-Mail: stadcgena@cendoj.ramajudicial.gov.co
Teléfono: 6642718**



DESAJCAO19-1078

Cartagena, noviembre 19 de 2019

Doctor
EDGAR ALEXI VASQUEZ CONTRERAS
Magistrado- Tribunal Administrativo de Bolívar
Cartagena – Colombia

Asunto: **"RESPUESTA ACCION POPULAR
RADICADO 13001-33-33-001-2010-00539-
00 DEMANDANTE LIBARDO BLANCO
SILVA"**

Cordial saludo;

Por medio de la presente me permito dar respuesta el requerimiento realizado por el despacho dentro del proceso referenciado, en los siguientes términos:

Edificio Cuartel del Fijo

Se encuentra ubicado en el centro de la ciudad de Cartagena en la Carrera 5ª N° 36-127. Para él se diseñaron e instalaron dos rampas de acceso a la población discapacitada, una en el andén de la calle, dando ingreso a la puerta del edificio y la otra en la entrada, permitiendo el acceso de manera normal a cualquier persona que se encuentre en condición de discapacidad.

Así mismo, en éste edificio se instaló un ascensor marca MPL (MAQUINAS PROCESOS Y LOGISTICAS) en el año 2016, el cual le proporciona a esta misma población el acceso a los diferentes pisos que posee este edificio, entre ellos a los dos primeros en los cuales se hayan ubicadas las salas de audiencias.

Edificio Nacional

Ubicado en el Centro Calle 33 N° 8 - 25 Avenida Venezuela. Para él se diseñó e instaló, rampa de acceso en la entrada y un ascensor marca MPL (MAQUINAS PROCESOS Y LOGISTICAS), este último en el año 2013; proporcionándole a la población en condición de discapacidad, el acceso a los diferentes pisos que posee este edificio.

Finalmente, se dispuso que las salas de audiencias se encontraran ubicadas en el primer piso, permitiendo el fácil acceso a los usuarios.

Edificio Juzgados Laborales

Ubicado en la ciudad de Cartagena Avenida Pedro de Heredia, Calle 31 No 39-206, donde se diseñaron rampas de acceso a la población discapacitada en la entrada del mismo edificio, permitiendo el acceso de manera normal a cualquier persona sin importar su condición; así mismo en este edificio se instaló un ascensor marca OTIS en el año 2018, el cual le proporciona a esta misma población el acceso a los diferentes pisos que posee este edificio.

Edificio Complejo Penal - Juzgados Penales

Ubicado en el Centro, Sector la Matuna, Carrera 11 No. 32A – 62, Edificio Antiguo Cajanal , Plazoleta Benko Biojo. Para él se diseñaron e instalaron rampas de acceso a la población discapacitada en la entrada del mismo edificio, y dentro de este , específicamente el trayecto de acceso al ascensor permitiendo el acceso de manera normal a cualquier persona que posea limitación para su desplazamiento se encuentre en esta condición; así mismo este edificio cuenta con un ascensor marca EUROLIFT desde el momento en que fue arrendado, el cual le proporciona a esta misma población el acceso a los diferentes pisos que posee este edificio.

Edificio Mall La castellana - Juzgados de Pequeñas Causas y Competencia Múltiple

Donde funcionan los, ubicado en la ciudad de Cartagena en la dirección Carrera 65 No 30-35, Edificio Castellana Mall, donde se diseñaron rampas de acceso a la población discapacitada en la entrada del mismo edificio, permitiendo el acceso de manera normal a cualquier persona que se encuentre en esta condición; así mismo en este edificio se instaló un ascensor marca Thyssen Krupp en el año 2018, el cual le proporciona a esta misma población el acceso a los diferentes pisos que posee este edificio.

Centro Comercial Pasaje La Moneda - Juzgados de Ejecución Civil

Ubicado en el Centro, Carrera. 8 No. 8-59 con Calle 36 No. 7-70, Piso 2, Locales 210 y 212. Cuenta con Salva Escaleras Eléctricas de acceso a la población discapacitada desde el año 2015, que van del primer al segundo piso , donde funcionan los despachos judiciales, permitiendo el acceso de manera normal a cualquier persona que posean alguna limitación de movilidad.

Edificio Telecartagena - Juzgados Administrativos,

Ubicado en la ciudad de Cartagena en la dirección Centro, Sector La Matuna, AV. Daniel Lemaitre Calle 32 No. 10-129, Edificio Fenalco - Antiguo Tele Cartagena, donde se diseñaron e instalaron, rampas de acceso a la población discapacitada en la entrada del mismo edificio, permitiendo el acceso de manera normal a cualquier persona que se encuentre en esta condición; así mismo en este edificio se instaló un ascensor marca OTIS en el año 2015, el cual le proporciona a esta misma población el acceso a los diferentes pisos que posee este edificio.

Edificio Banco del Estado

Ubicado en el Centro, Sector la Matuna, Carrera. 32 A No. 9A - 28 con No 9-45, Local No. 5 y 6. Cuenta con rampa de acceso a la población discapacitada en la entrada del mismo edificio, permitiendo el acceso de manera normal a cualquier persona que se encuentre en esta condición; también se adecuó en el primer piso la sala de audiencias, en las cuales es atendida la ciudadanía en general.

Edificio Almirante,

Ubicado en el Centro, Cra 10 B N° 32- 14 Sector la Matuna, donde se adecuaron en el primer piso dos salas de audiencias, y a partir del mes de diciembre de 2019

160

se contarán con dos salas de audiencias más, también ubicadas en el primer piso las cuales le proporcionarán a esta misma población el acceso a estas de manera más cómoda, ágil y segura.

Edificio Kalamary

Ubicado en el Centro, Centro, Calle de la Inquisición, N° 3 - 49, donde se adecuó en el primer piso una sala de audiencias, la cual le proporcionará a esta misma población el acceso a estas, así como también la ubicación de la secretaria general de la sala disciplinaria en el primero piso, con el fin de que estas presten su atención al público de manera más cómoda, ágil y segura a la población en condición de discapacidad.

Con todas estas medidas mencionadas anteriormente, y descritas edificio por edificio podemos observar el adelanto sustancial y efectivo que en materia de acceso de movilidad se ha tenido para la población en discapacidad.

Adjunto fotografías con evidencias de lo expuesto en este oficio para cada uno de los inmuebles descritos.

Atentamente;

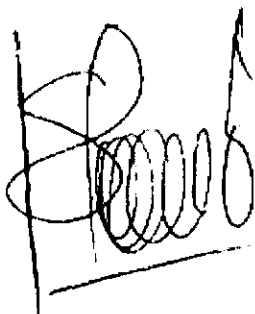

HERNANDO DARIO SIERRA PORTO
Director Seccional Rama Judicial

HDSP / JUP

ANEXO 44 Fotos





Entrada Avuanta del FIA



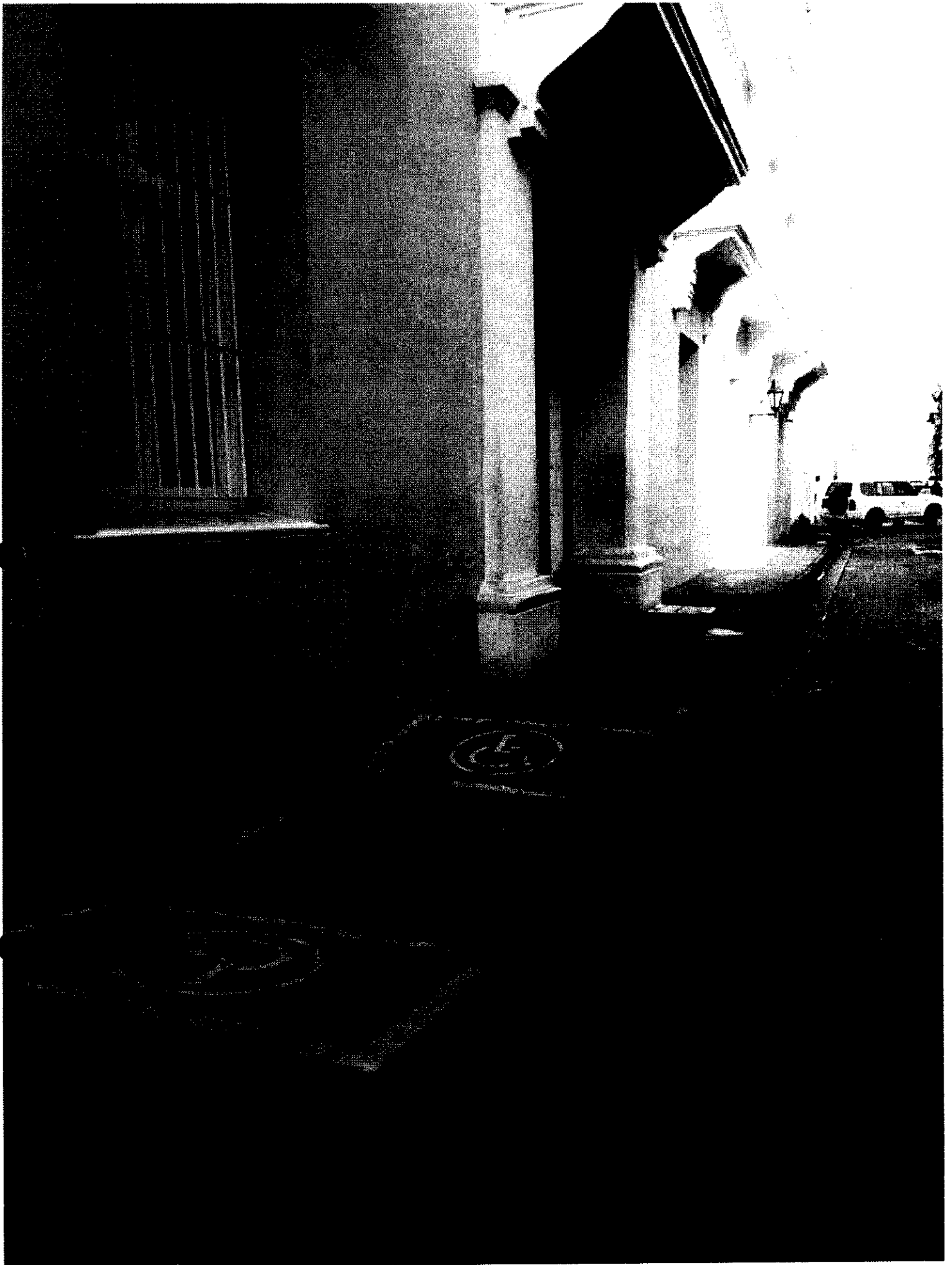

Entrada Cuartel del E. 12





● Edificio Cuartel Del Fijó



E
164



● Edificio Cuartel Del Fijo



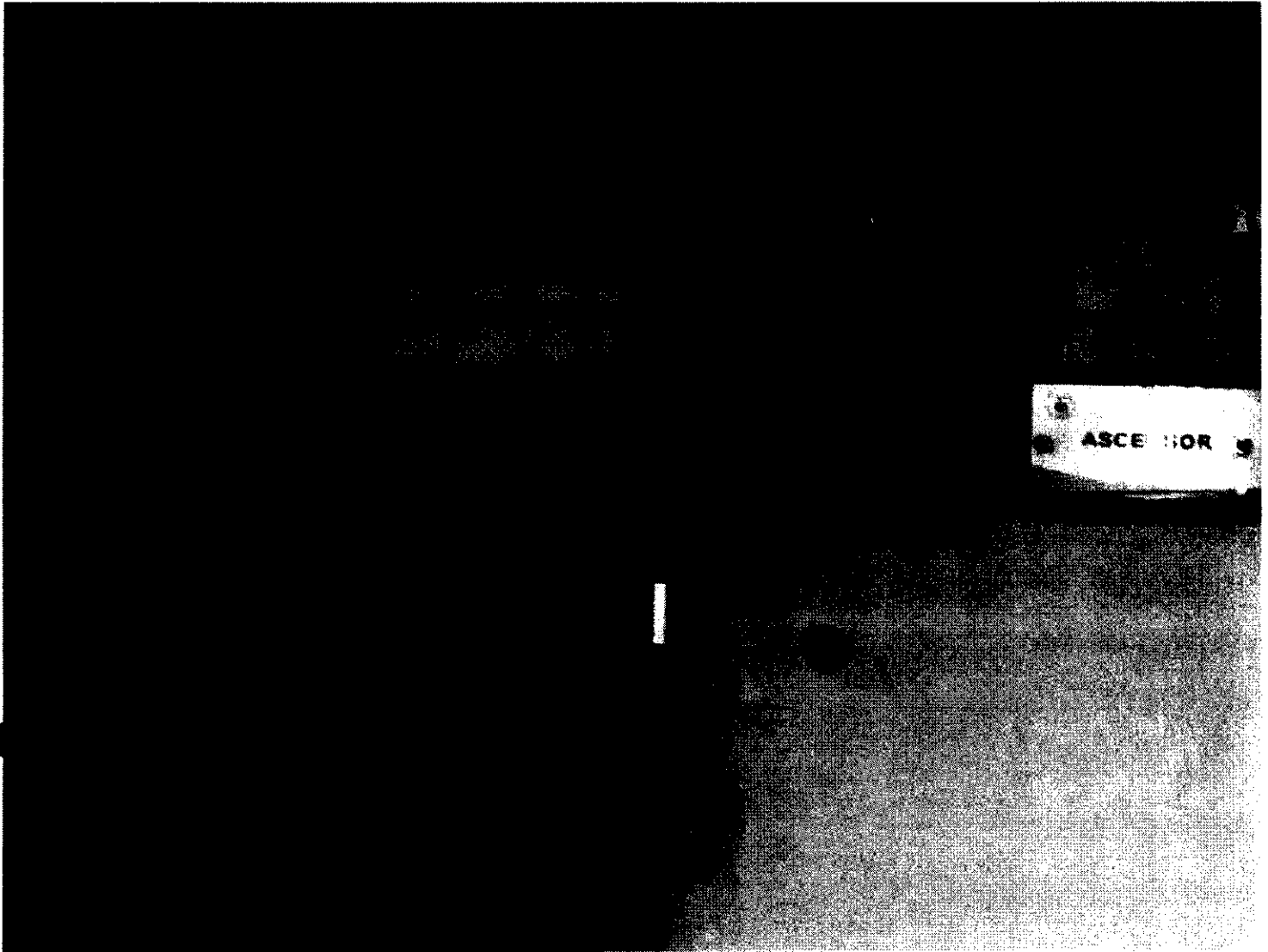

Edificio Cuantel Del Fijo



8
166



intercambio del Fido





EDIFICIO
NACIONAL





EDIFICIO
NACIONAL



11
169



4562005. / 12/11/19



12
177

CALLE 31 N° 20-206
AV. PEDRO DE HEREDIA

Juegamos Laborales.



13
17'



EMPRESAS LABORALES DEL CIRCUITO MUNICIPIOS MUNICIPALES DE DIFERENTES CAUSAS LABORALES	
1. LABORAL DEL CIRCUITO DE DIFERENTES CAUSAS LABORALES	5º PISO
2. LABORAL DEL CIRCUITO DE DIFERENTES CAUSAS LABORALES	4º PISO
3. LABORAL DEL CIRCUITO DE DIFERENTES CAUSAS LABORALES	5º PISO
4. LABORAL DEL CIRCUITO DE DIFERENTES CAUSAS LABORALES	6º PISO
5. LABORAL DEL CIRCUITO DE DIFERENTES CAUSAS LABORALES	7º PISO
6. LABORAL DEL CIRCUITO DE DIFERENTES CAUSAS LABORALES	8º PISO
7. LABORAL DEL CIRCUITO DE DIFERENTES CAUSAS LABORALES	9º PISO

h... / A BOYA 101



14
172

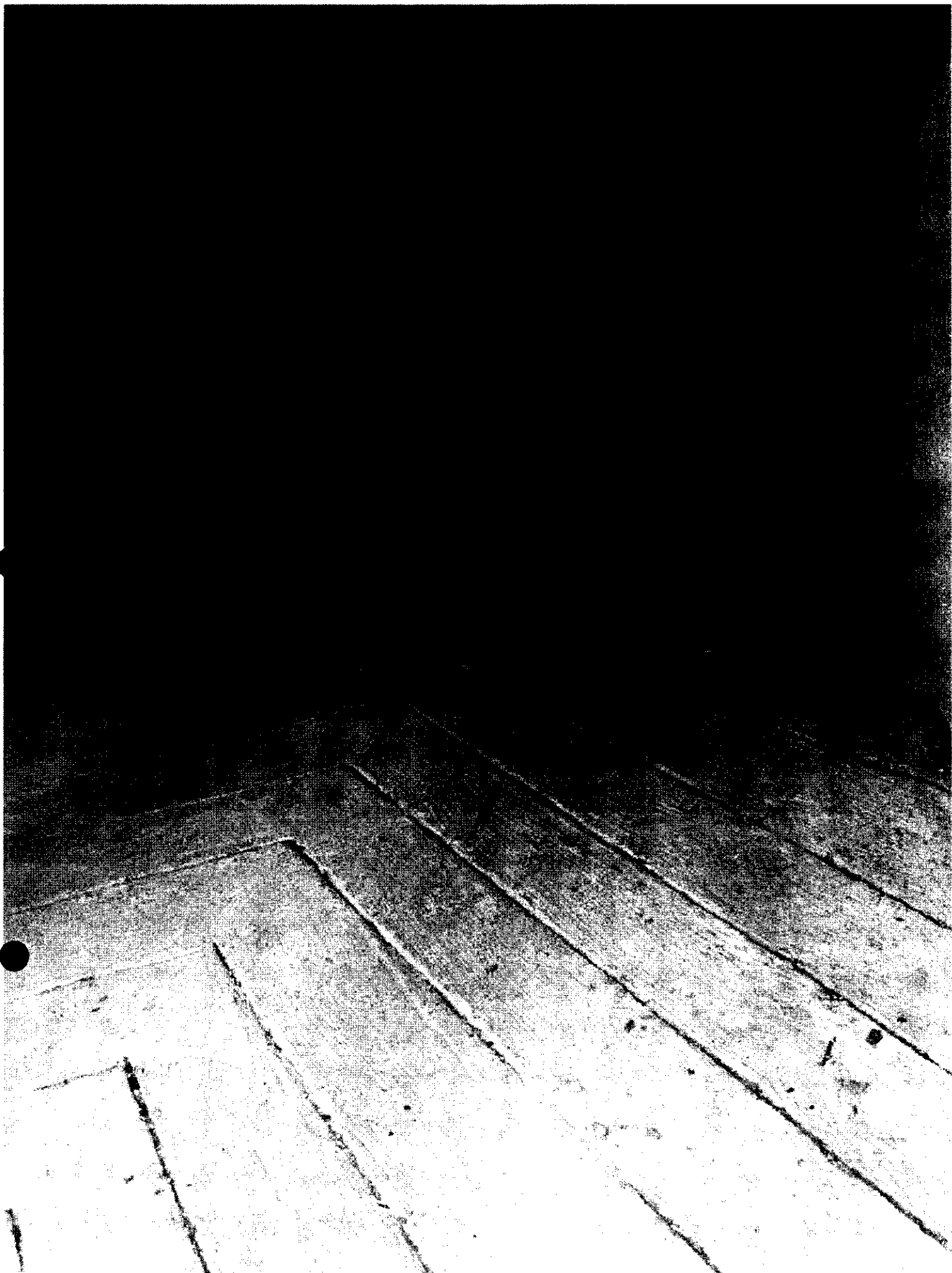

fu-7-2021 / 20-2021



PENALES

15
170

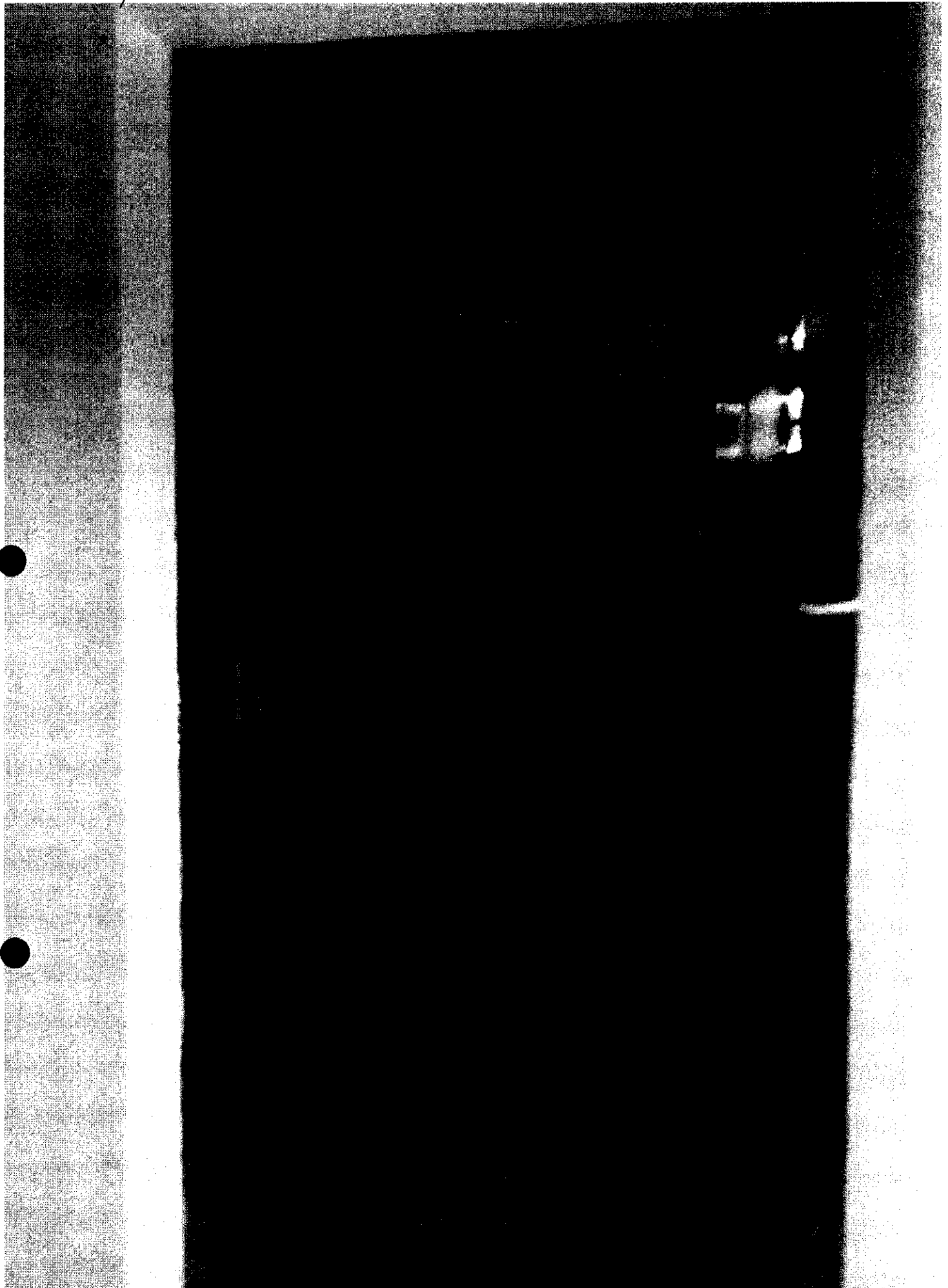

16
174





18

17k



EDIFICIO
MALL
La
CASTELLANA.



19
177



MANEJO / A MANEJO



20
178



Disaio la mmdm



21
170

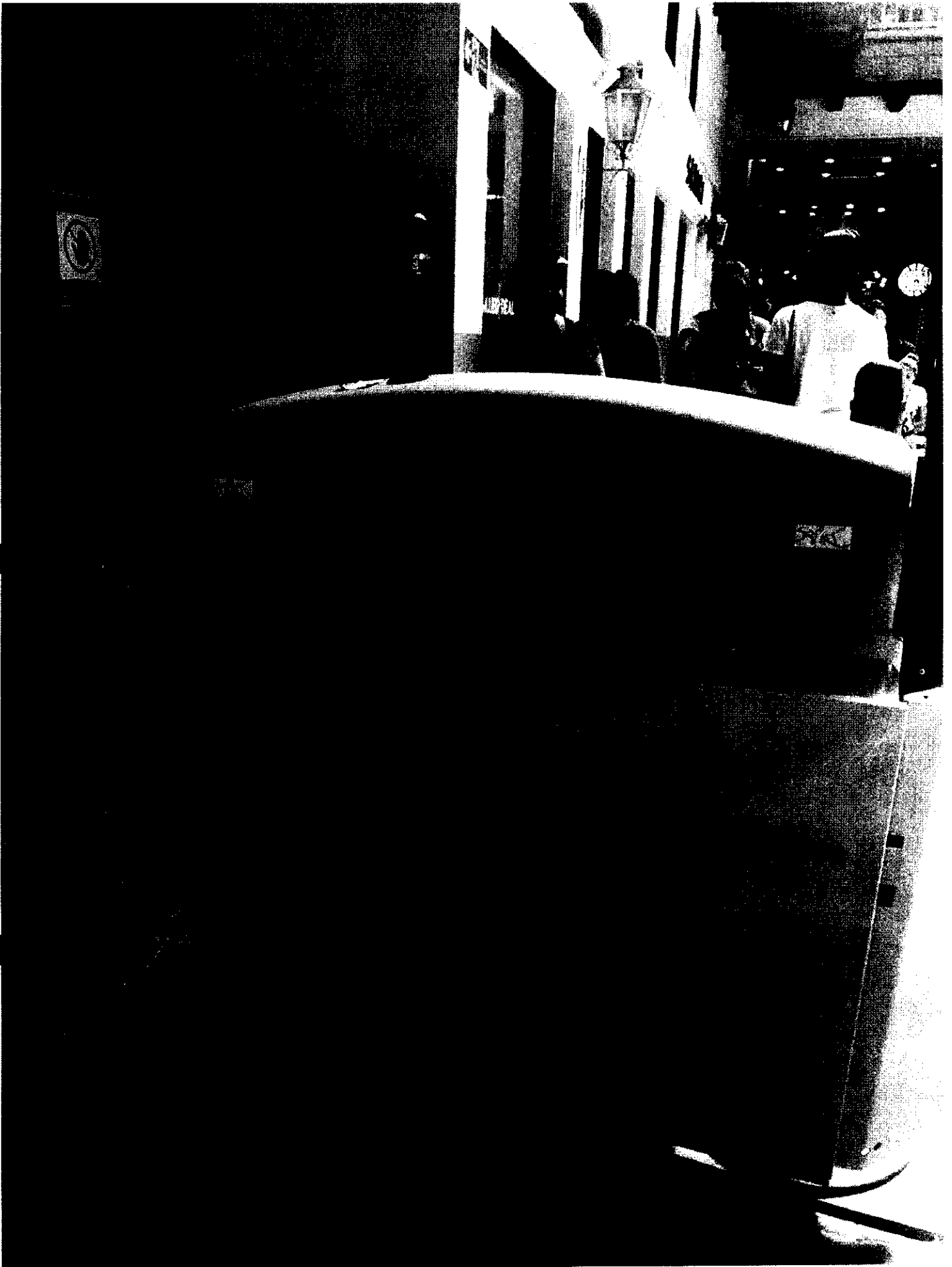

DAMAR LA MONDA



22
180



PARQUE LA MANANA

1





Passaje La moneda.



24
182



PASAJE LA MONEDA



183
25



DAE id (a m n o r s)



184
26

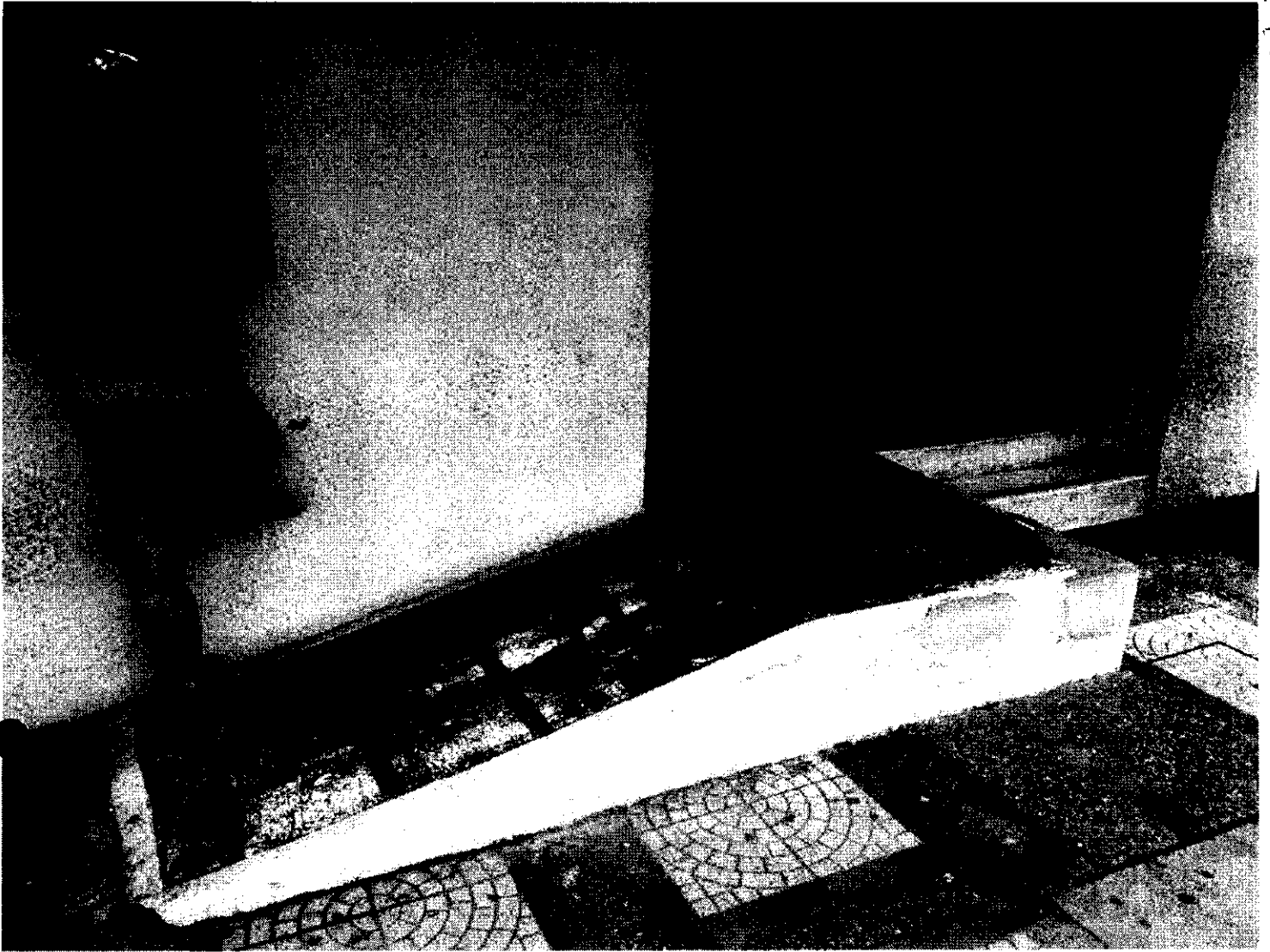

EDIFICIO
Telecartagena



153
77



Enviado de esta ma



186
78

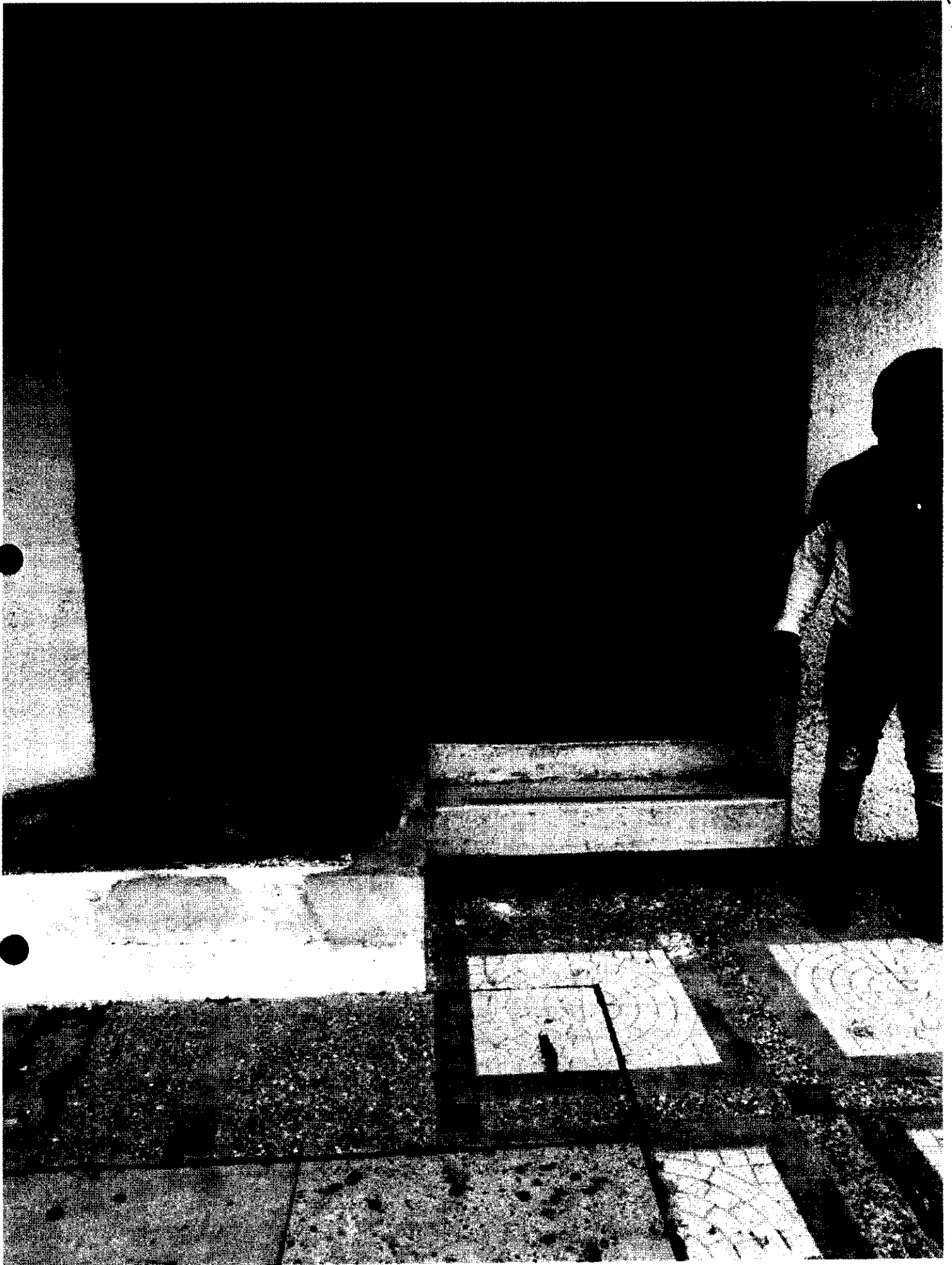

Entrada 1 - la casa nueva



181
2

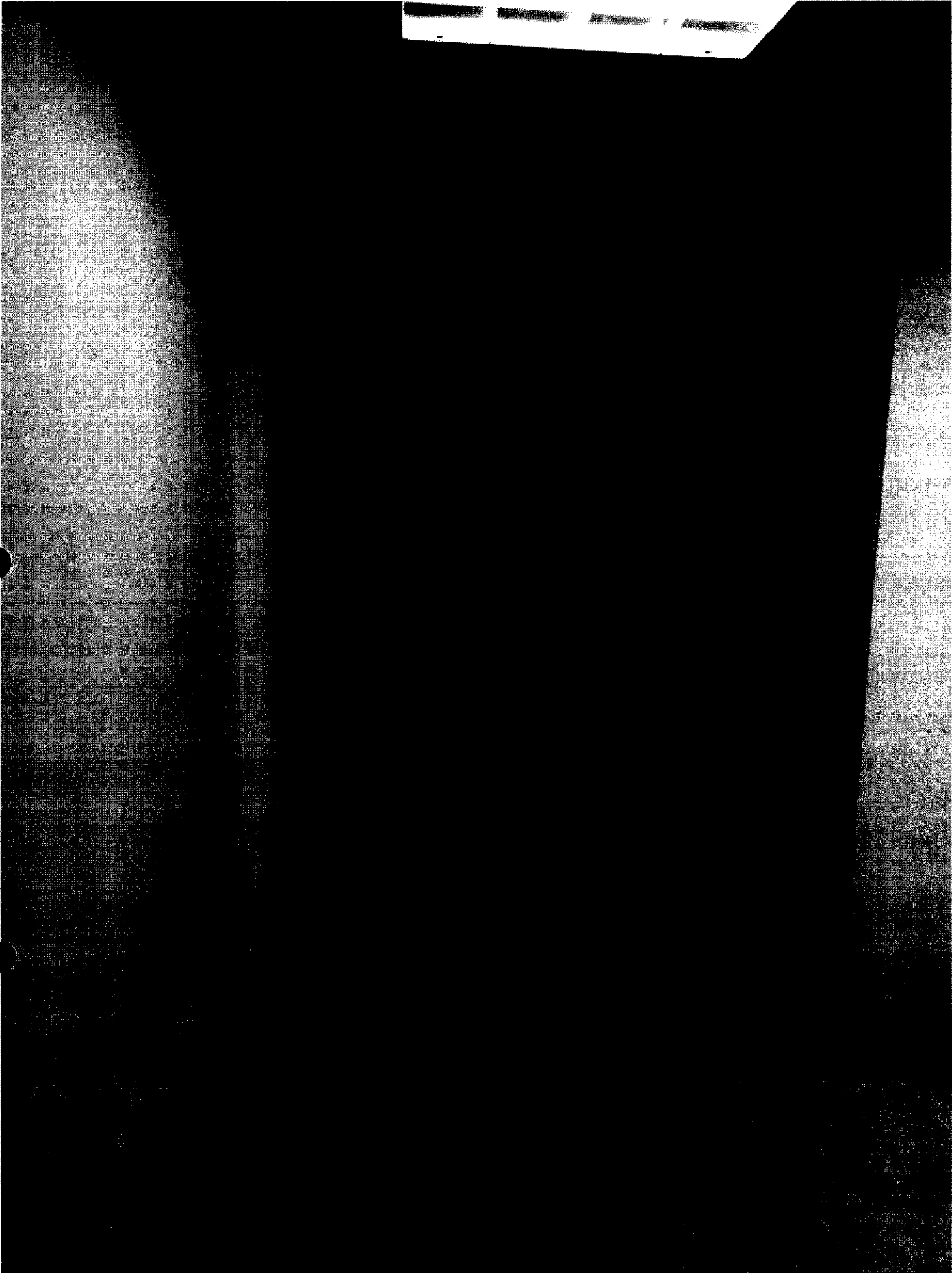

División de Planeación y Control



188
30

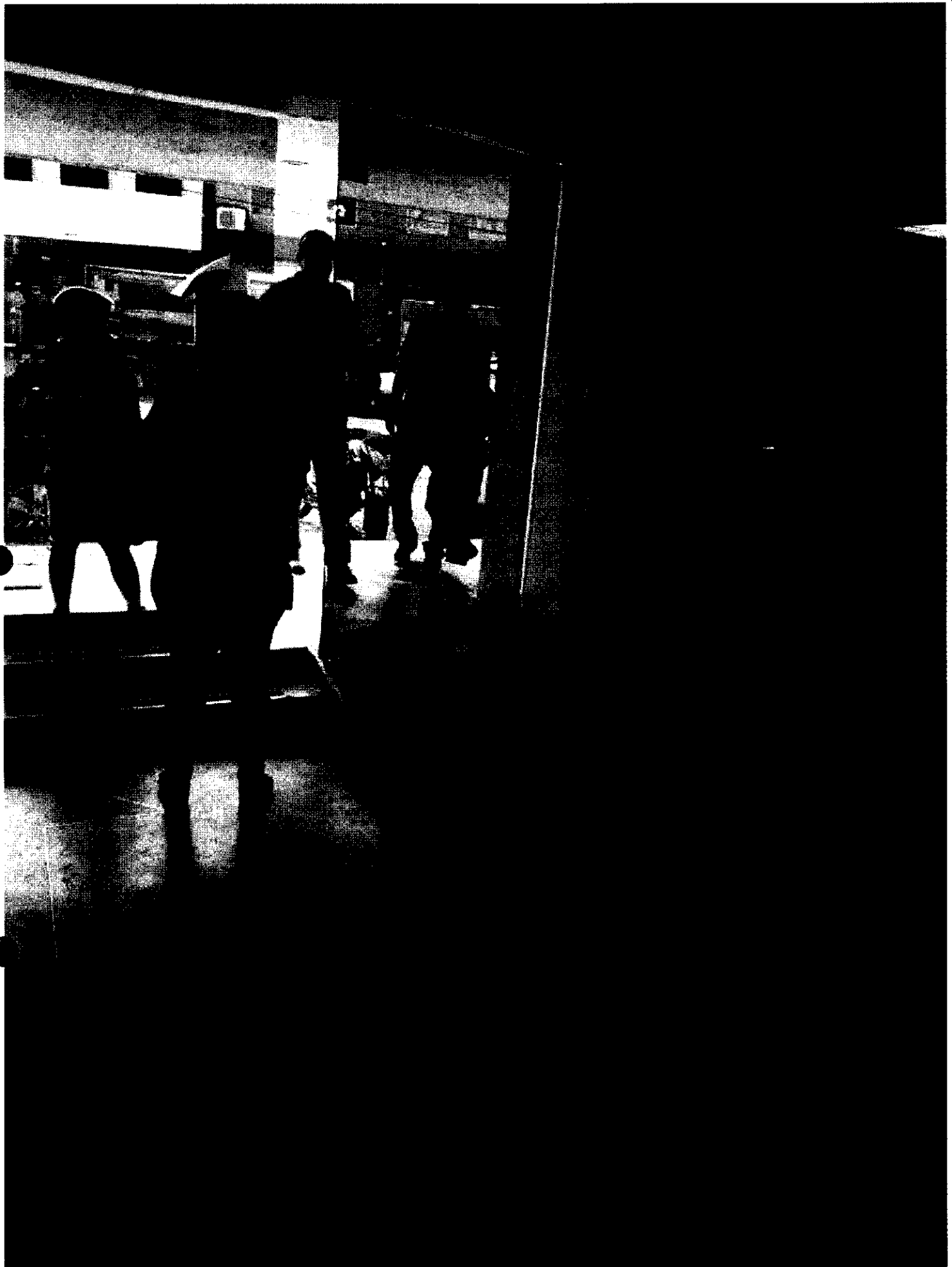

miércoles 14 de noviembre de 2019



31
189

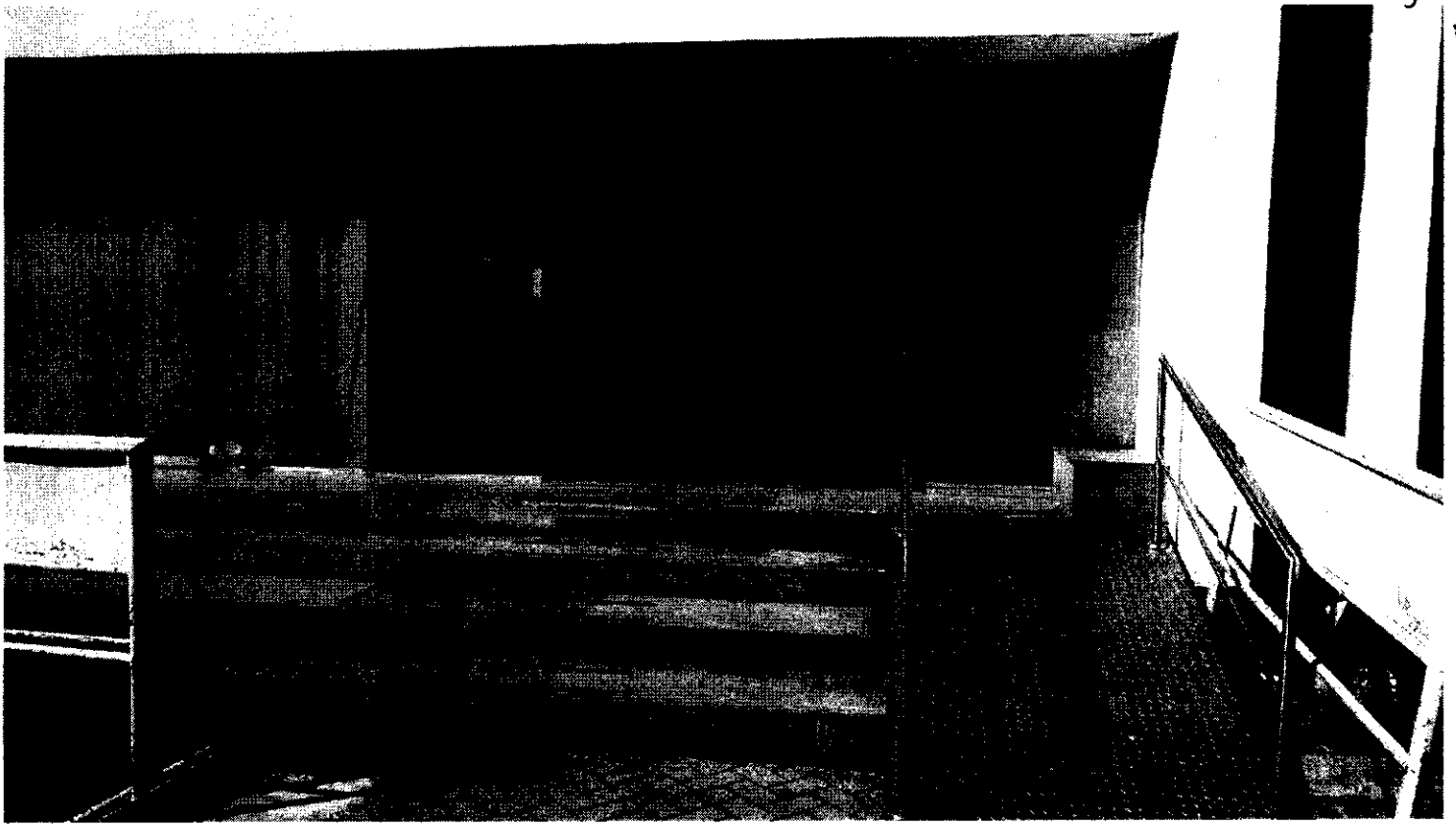

Edificio Banco Del Estado - Rampa De Ingreso



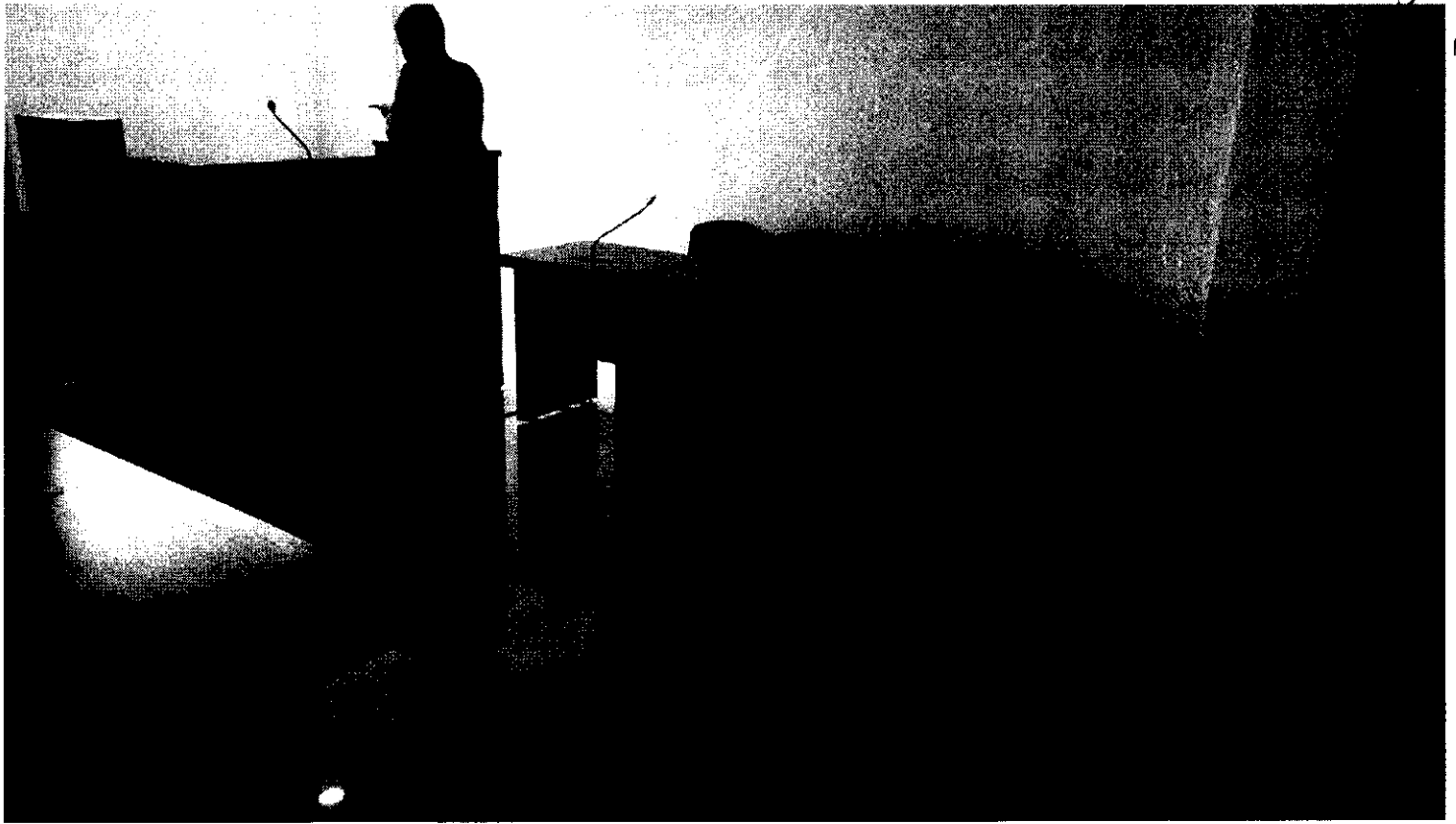

SALA DE Audiencias - Primer Piso.
EDIFICIO Banco Del Estado.



33
191

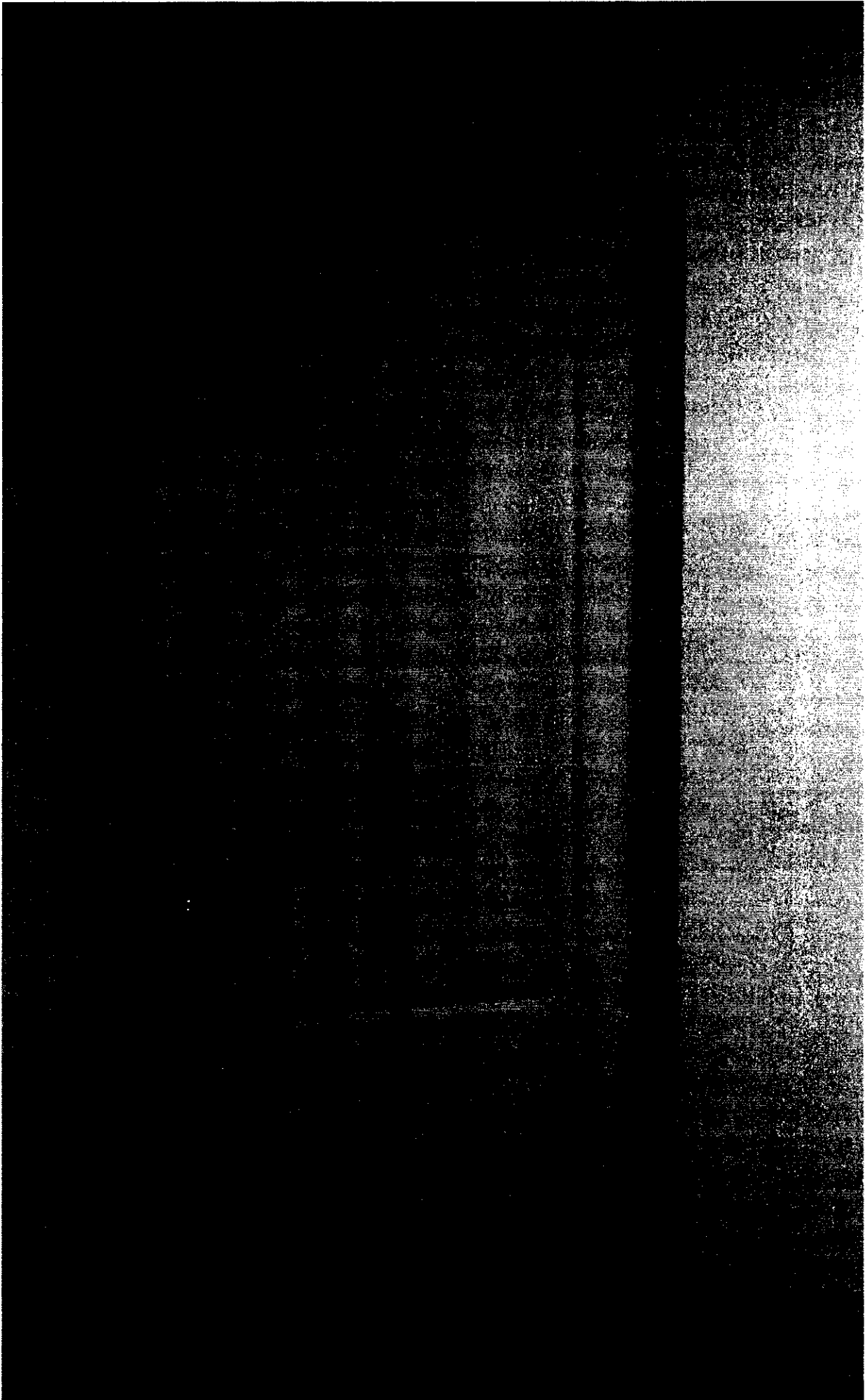

SALA
de
REUNIONES
PRIMER
PISO -
EDIFICIO
BANCO
DEL
ESTADO





34
198

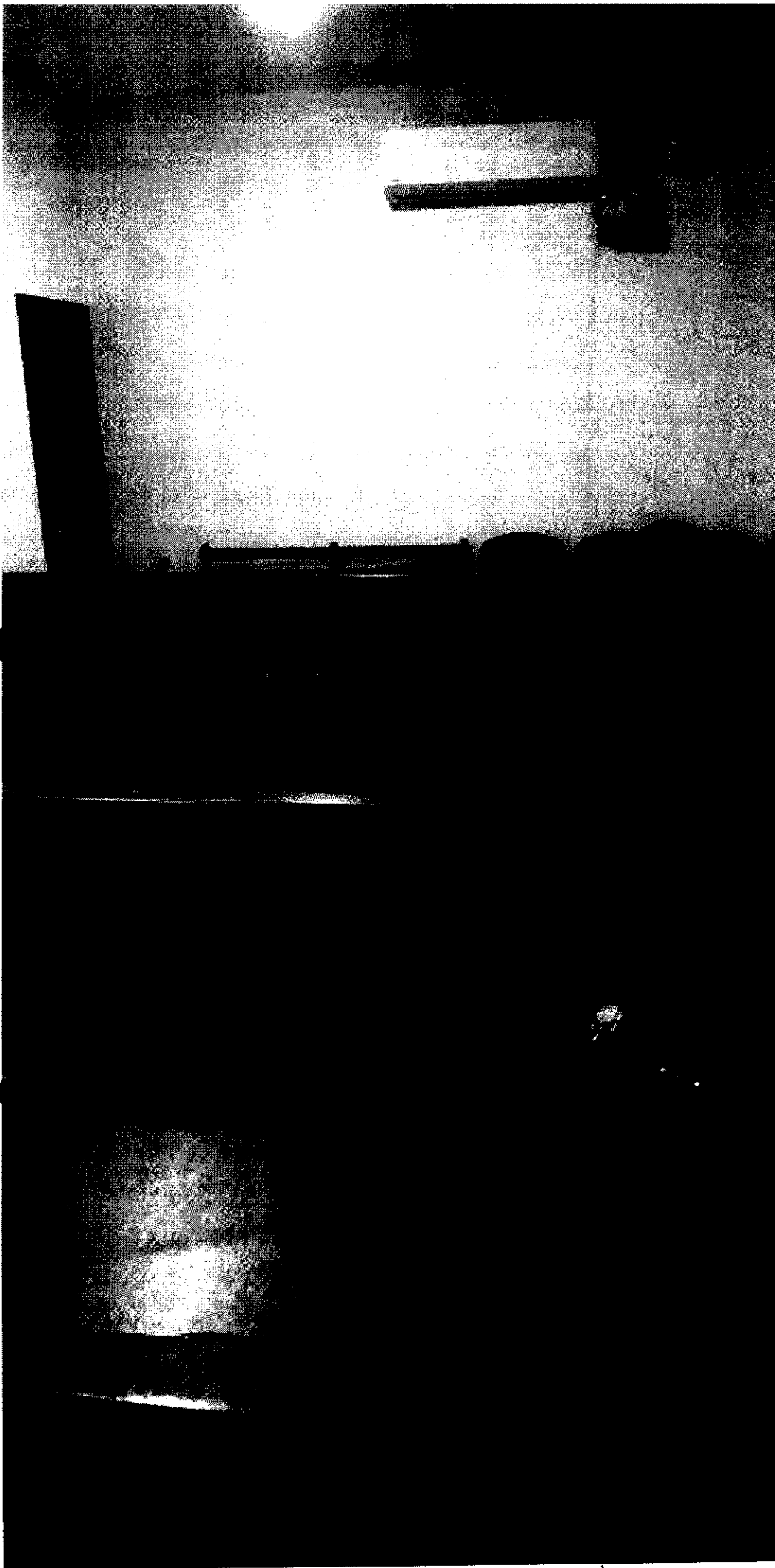

SALA DE AUDIENCIAS No. 1 - EDIFICIO Almirante
Primer Piso



35
190



Sala de Atenciones No 1 - Edificio Almirante.
Primer piso



36

194



SALA De Audiencias No 2 - Edificio Almirante.
Primer Piso



37

198



SALA DE AUDIENCIAS No 2 Edificio Administrativo.
Primer Piso



30
196

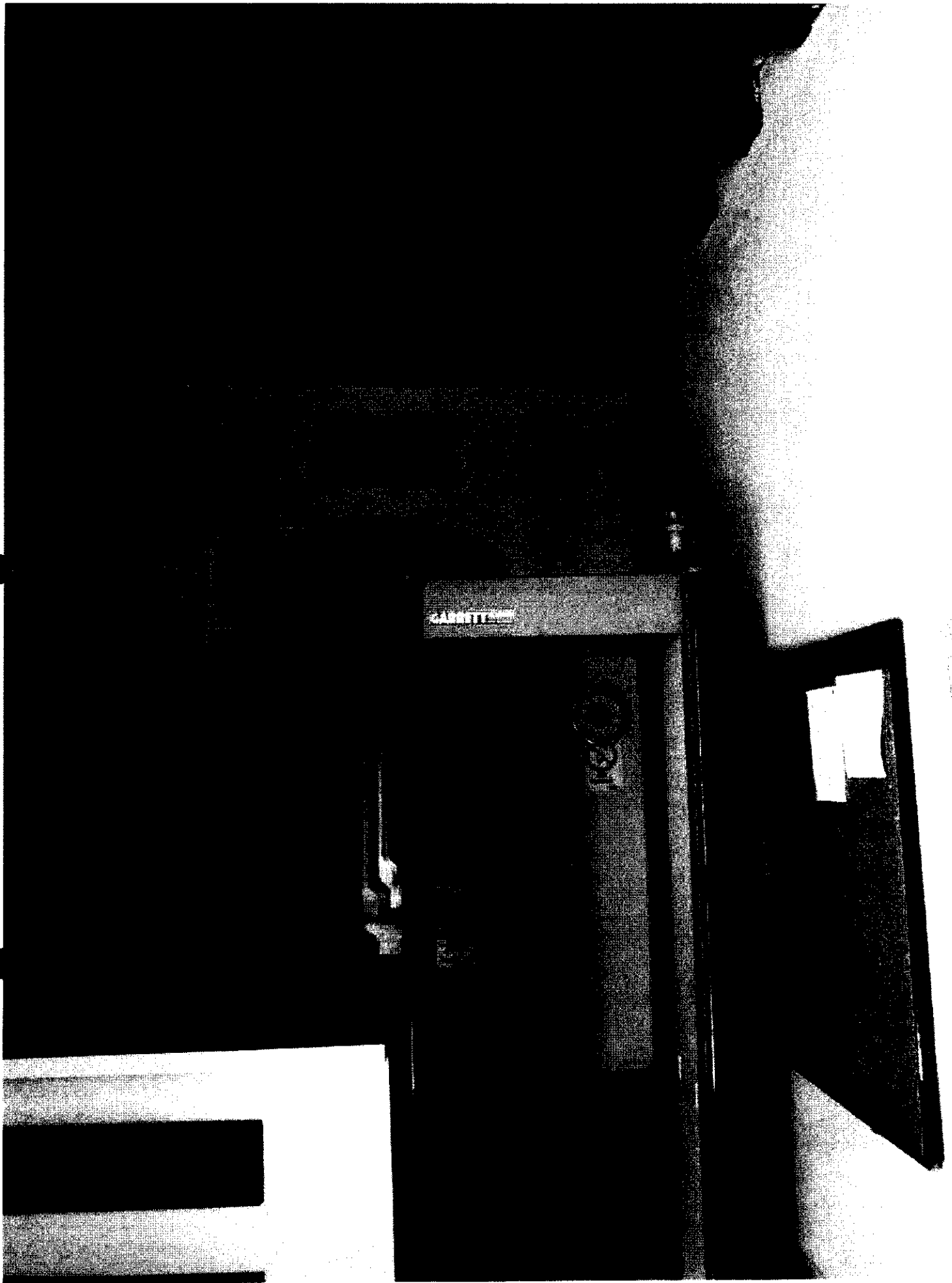

Entrada Edificio Kalamary.
Primer Piso



30
197

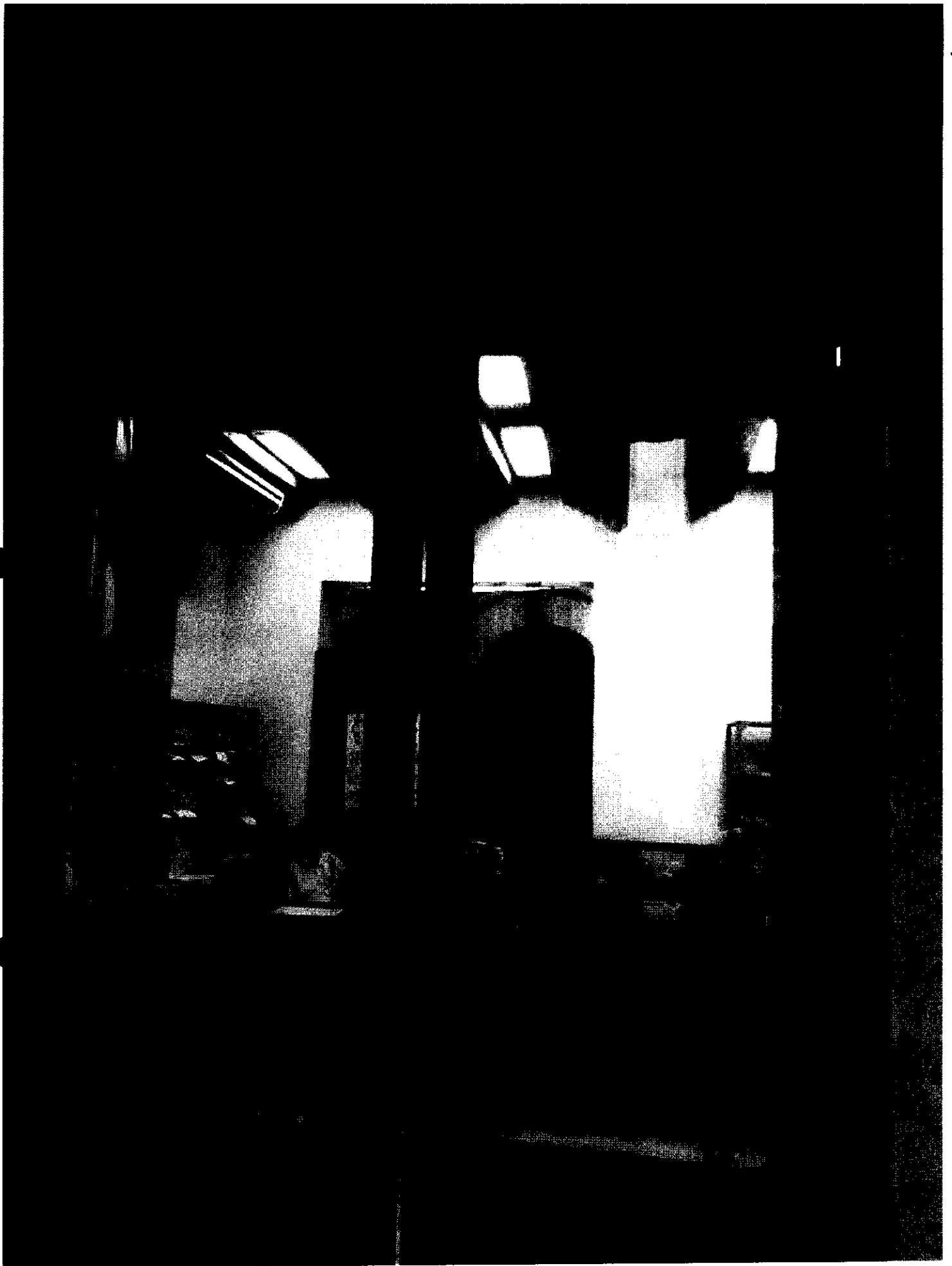

Secretaría General Sala Disciplinaria .
Primer piso -
Edificio Kalamany



40
198



Secretaría General - Sala Disciplinaria
Primer Piso.
Edificio Kalamany..



41
199

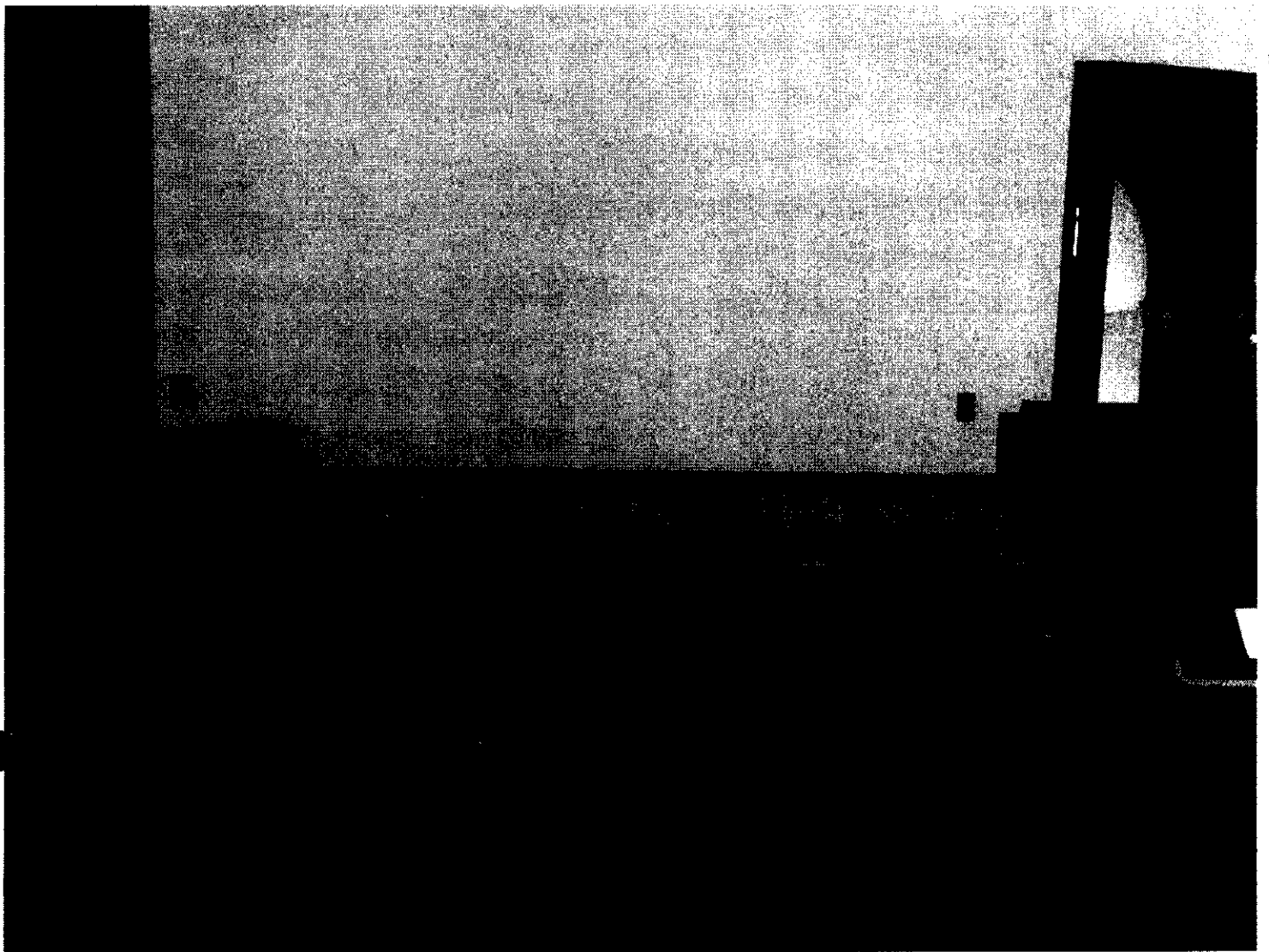

Secretaría General - Sala Disciplinaria.
Primer Piso
Edificio Kalamany.



42
200

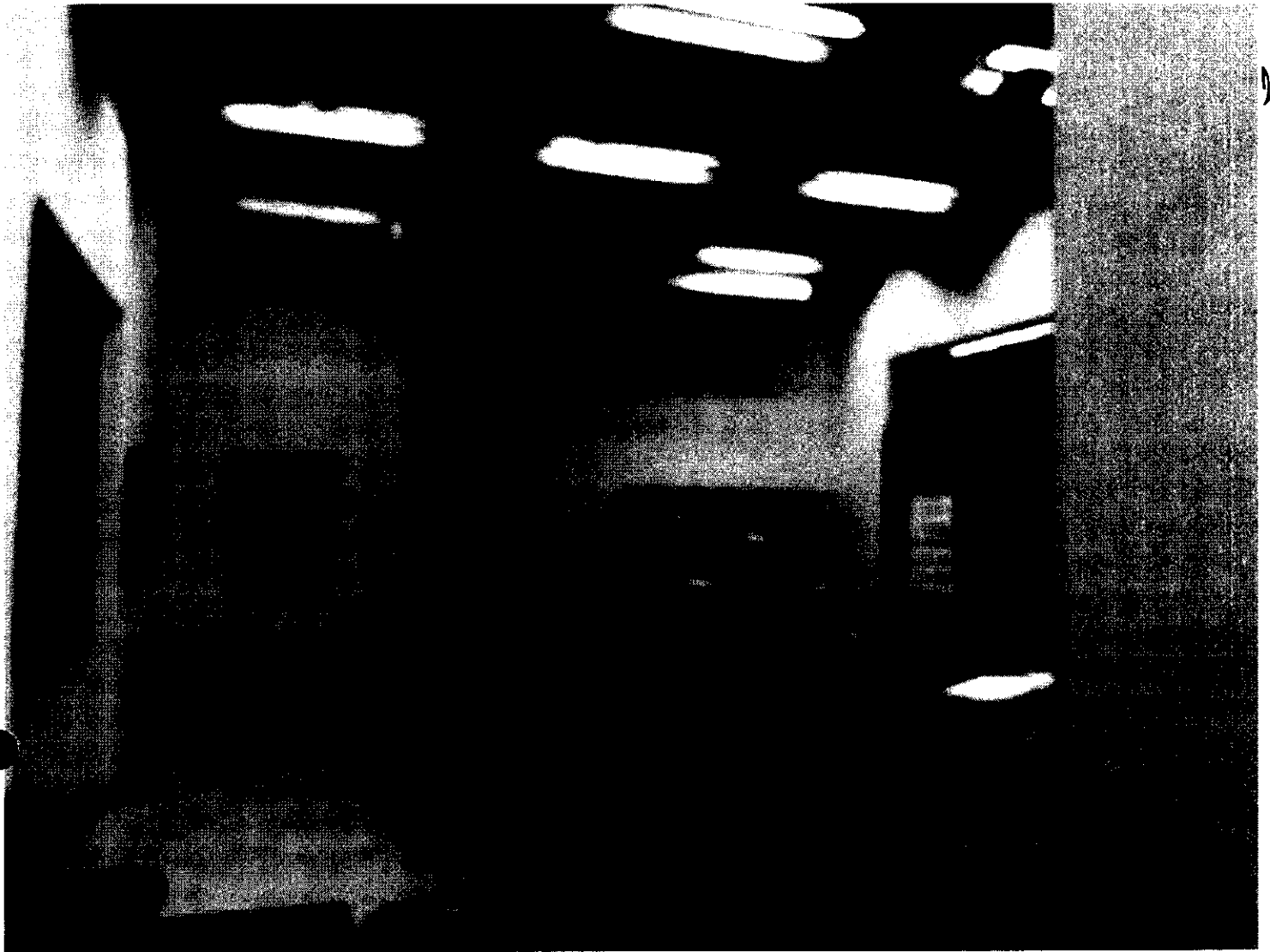

Secretaría General - Sala Disciplinaria
Edificio Kalamany
Primer Piso



43
201

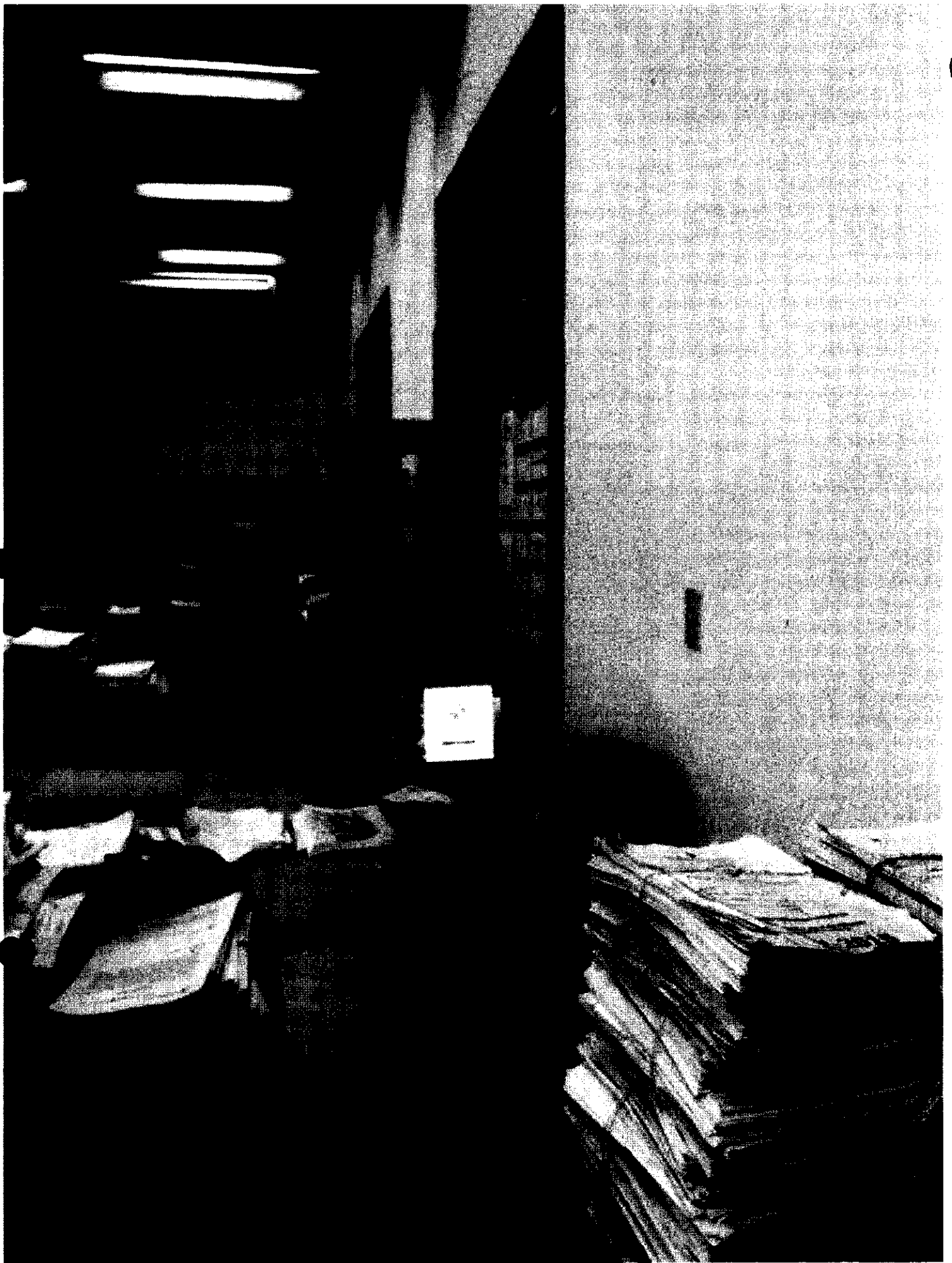

Secretaría General - Sala Disciplinaria -
Primer Piso -
Edificio Kalamany.



401
202

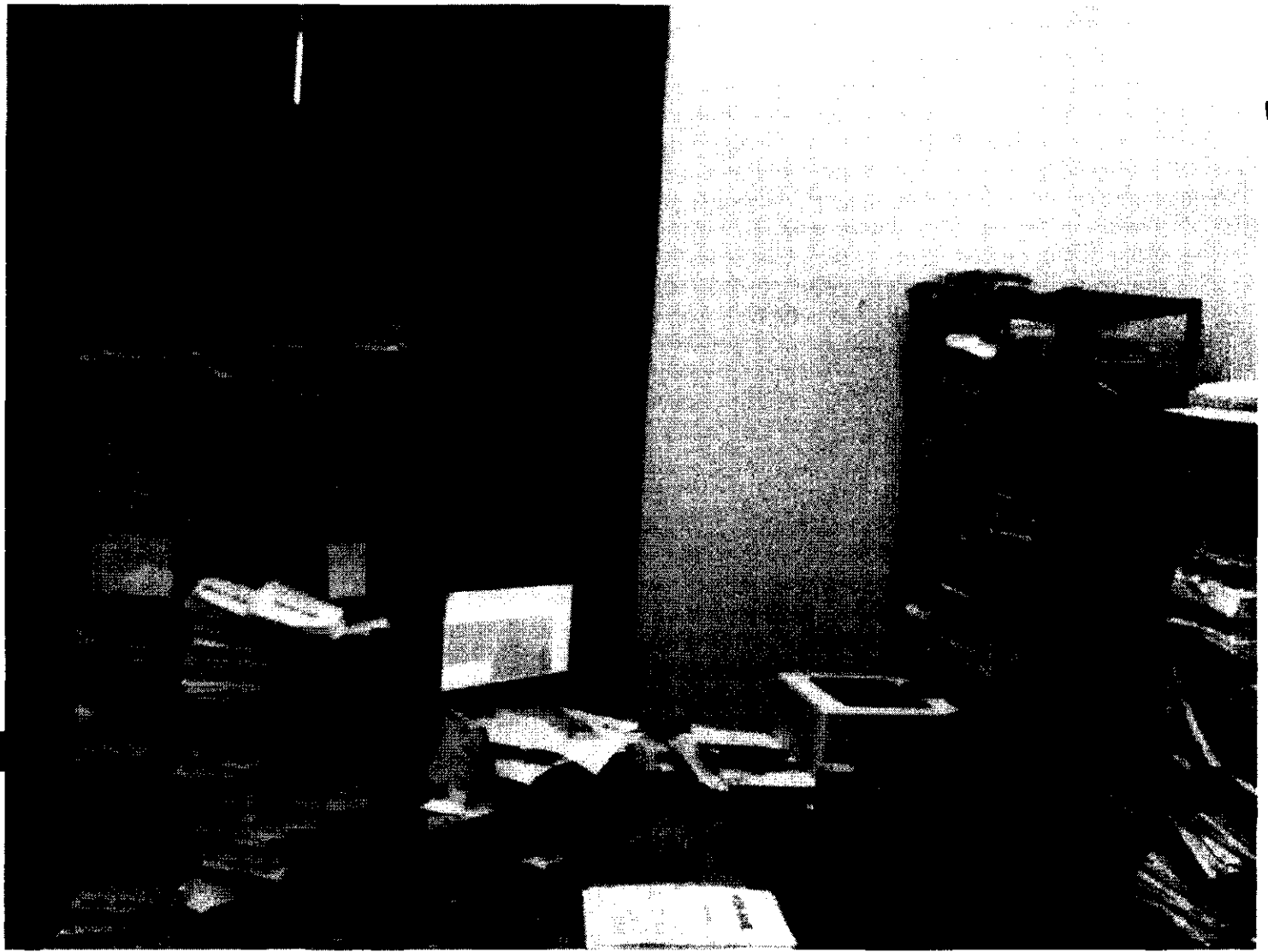

Secretaría General SALA Disciplinaria,
Primer Piso,
Edificio Kalamary,



41
2019

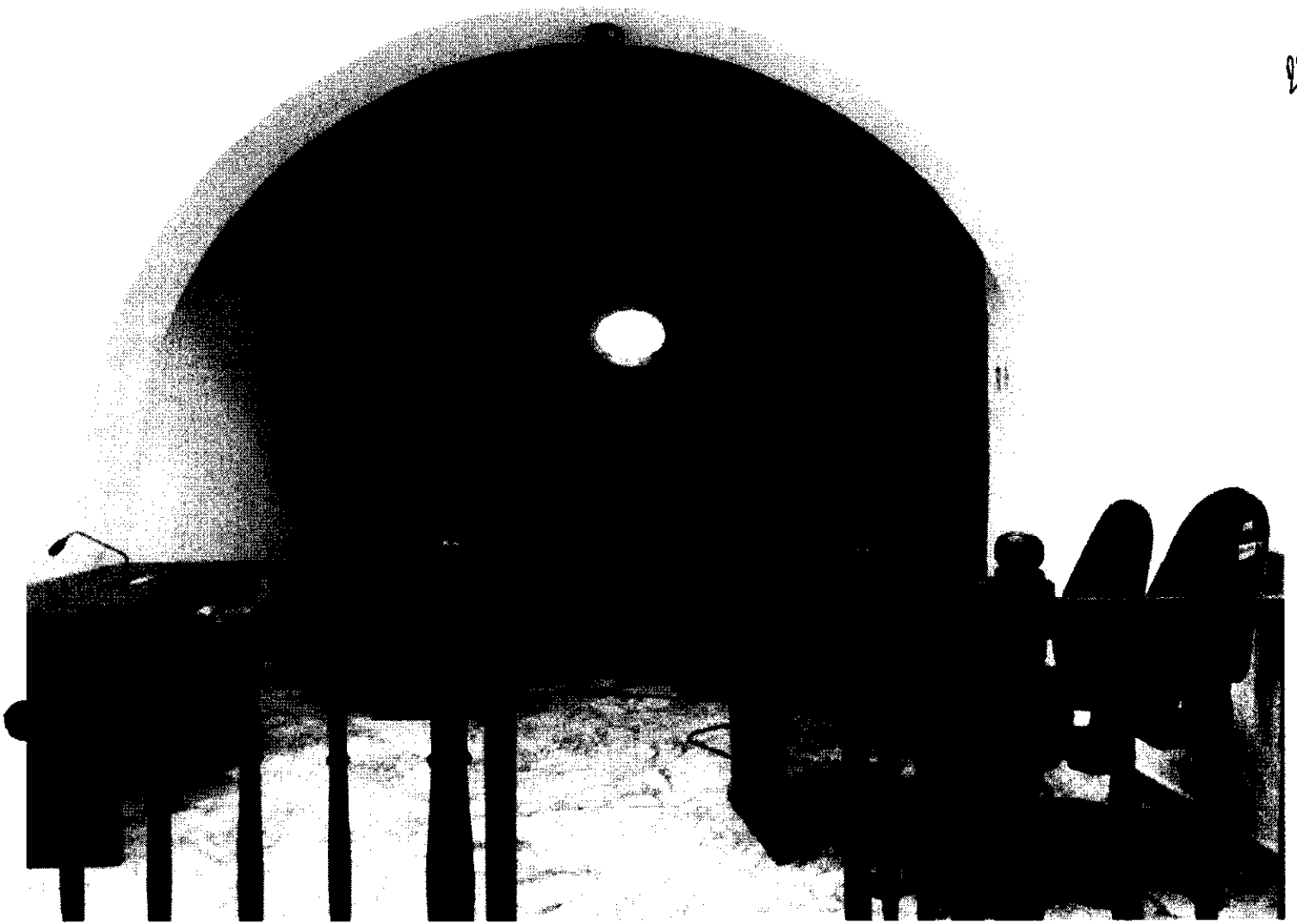

Sala de Audiencias
Primer piso
Edificio Kalamary.



46
204



SALA DE AUDIENCIAS.
Primer P^oSO
Edificio Kalamary.

