

273

**TRIBUNAL CONTENCIOSO**  
**ADMINISTRATIVO DE BOLÍVAR**

**SECRETARIA GENERAL**

**TRASLADO CONCEPTO TECNICO**  
**Art. 32 DE LA LEY 472 DE 1998**  
**Art. 238 DEL C. de P. C.**

HORA: 8:00 a.m.

JUEVES 20 DE NOVIEMBRE DE 2014

**Magistrada Ponente:** Dra. HIRINA MEZA RHENALS  
**Radicación** : 13-001-33-31-000-2011-00659-00  
**ACCIONANTE** : JOHNNY RAFAEL GOMEZ C.  
**ACCIONADOS** : DISTRITO DE CARTAGENA DE INDIAS Y OTROS  
**Medio de Control** : ACCION POPULAR

En la fecha se pone a disposición de las partes por el término legal de tres (3) días, el CONCEPTO TECNICO presentado el día 6 de marzo de 2014, por la DIRECCION GENERAL MARITIMA - DIMAR, visible a folios 264-269 del expediente. (Cuaderno No. 3)

EMPIEZA EL TRASLADO: 20 DE NOVIEMBRE DE 2014, A LAS 8:00 A.M.

JUAN CARLOS GALVIS BARRIOS  
Secretario General

VENCE EL TRASLADO: 24 DE NOVIEMBRE DE 2014, A LAS 5:00 P.M.

JUAN CARLOS GALVIS BARRIOS  
Secretario General

MINISTERIO DE DEFENSA NACIONAL



Prosperidad para todos

264

AL MARÍTIMA

Cartagena, 26/2/2014

No. 15201401224 MD-DIMAR-CP05-ALITMA

Favor referirse a este número al responder

Doctor  
**JUAN CARLOS GALVEZ BARRIOS**  
Secretario General  
Tribunal Administrativo de Bolívar  
Centro, Avenida Venezuela, Edificio Nació  
Cartagena, D. T. H. y C.

SECRETARIA TRIBUNAL ADMINISTRATIVO  
TIPO: REST. OF. 0072-11-659 FECHA: 03/03/2014  
REMITENTE: REDETRANS  
DESTINATARIO: CLAUDIA PEÑUELA ARIZA  
CONSEJERIA: 20140309754  
Nº FOLIOS: 6  
Nº CUADERNOS: 6  
RECIBIDO POR: SECRETARIA TRIBUNAL ALITMA  
FECHA Y HORA DE IMPRESIÓN: 03/03/2014 12

Referencia: Acción Popular  
Radicado: 13-001-23-31-002-2011-00659-00  
Accionante: Jhonny Rafael Gómez C.  
Accionado: Distrito de Cartagena de Indias

FIRMA

ASUNTO : Respuesta Acción Popular.

Respetuosamente me dirijo a usted a fin de dar respuesta a su requerimiento expuesto en el oficio No. 0072-CPPA de fecha 30 de enero de 2013, y en el auto de fecha 19 de diciembre de 2013 relacionado con los bienes inmuebles ubicados en el Barrio Manga Carrera 18B No. 29-29 y 29-45, al respecto me permito comunicarle lo siguiente:

A fin de dar estricto cumplimiento a su solicitud me permito comunicarle que el día 13 de febrero de 2014 se desplazó al lugar en mención el señor S3 ERMES PALOMINO FIGUEROA-Funcionario del Área de Litorales de esta Capitanía de Puerto a fin de ubicar el sitio y proceder a efectuar una inspección técnica del lugar, resaltándose, que esto no fue posible, toda vez que no se encontró el predio en mención, a pesar de haber hecho averiguaciones con vecinos del sector. (Se anexa resultados de la inspección y archivo fotográfico en el que se aprecian las únicas nomenclaturas encontradas en el lugar.).

En virtud de lo anterior me permito indicar que para atender su solicitud, debe ampliar la información relativa al área de interés aportando la información geográfica (coordenadas) en formato Shapefile y/o Geodatabase (\*.shp, \*.dwg), coordenadas Magna Sirgas, a fin de



CO08/2700 CO08/2701

"Hacia la consolidación de Colombia como país marítimo"  
Edificio BC11/La Matuna-Tel 6643237/6649282  
Línea anticorrupción DIMAR 018000911670

tener exactitud del área específica y de esta manera proceder a determinar las características de la zona en mención y emitir el resultado final de determinación de jurisdicción.

Atentamente,



Capitán de Navío **JULIO CESAR POVEDA ORTEGA**  
Capitán de Puerto de Cartagena

Anexo: Formato inspección de litorales fecha 13 febrero de 2014 contenido en 03 folios útiles  
Documento Especificaciones Técnicas para Georeferenciar y presentar información geográfica ante DIMAR.



CO08/2700

CO08/2701

"Hacia la consolidación de Colombia como país marítimo"  
Edificio BCH/La Matuna-Tel 6643237/6649282  
Línea anticorrupción DIMAR 018000911670



DIRECCIÓN GENERAL MARÍTIMA  
CAPITANÍA DE PUERTO DE CARTAGENA

265

ESPECIFICACIONES TÉCNICAS PARA GEOREFERENCIAR Y PRESENTAR  
INFORMACIÓN GEOGRÁFICA EN TRÁMITES ANTE DIMAR

I. Lineamientos Generales:

<p><b>Sistema de Referencia Horizontal</b></p> <p>Zona: Los datos se deberán presentar bajo el sistema de referencia MAGNA, en coordenadas planas de acuerdo con los siguientes parámetros:</p>	<p>Origen: MAGNA-CENTRO Proyección: Transversa de Mercator Falso Este: 1000000 Falso Norte: 1000000 Longitud Origen: 74° 04' 39,0285" W (-74,077508) Latitud Origen: 4° 35' 46,3215 N (4,596200)</p>
<p><b>Sistema de Referencia Vertical</b></p>	<p>El sistema de referencia vertical, será el elipsoide GRS80 equivalente al WGS84. Los valores de cotas referirse a alturas elipsoidales.</p>
<p><b>Exactitud Posicional</b></p>	<p>La exactitud posicional para el levantamiento de la información geográfica debe ser submétrico. De acuerdo con los propósitos de la solicitud, se deberá presentar información que garantice una exactitud posicional no mayor a 50 cm, y anexar el certificado de coordenadas del vértice MAGNASIRGAS al que se amarro el levantamiento.</p>
<p><b>Delimitación de la Solicitud</b></p>	<p>Se deberán relacionar las coordenadas de los vértices que delimiten la ubicación, linderos y extensión de las áreas públicas y privadas relevantes para el trámite.</p>
<p><b>Línea de más Alta Marea</b></p>	<p>Se deberá presentar la LMAM con las alturas elipsoidales estimadas.</p>

II. Planos Anexos: Los planos anexos a la solicitud deben incluir como mínimo la siguiente información:

A. Razón social del solicitante

- B. Nombre del Proyecto
- C. Información Planimétrica y Altimétrica: Cartografía base
- D. Toponimia: Nombres geográficos
- E. Línea de Mas Alta Marea
- F. Escala  $\geq 1:2000$
- G. Tipo de Levantamiento: Descripción de la técnica utilizada para recolectar los datos
- H. Fecha de Levantamiento: Fecha en que se recolectaron los datos
- I. Sistema de Referencia Horizontal
- J. Sistema de Referencia Vertical
- K. Delimitación de la Solicitud: Relacionar mediante un cuadro las coordenadas de los vértices
- L. Exactitud Posicional del Levantamiento
- M. Vértice de la red MAGNA-SIRGAS: Nombre del Vértice

III. Información Geográfica Digital: Anexar Información Geográfica en Medio Digital en formato Shapefile y/o Geodatabase. (\*.shp, \*.dwg)

Además un documento digital en formato \*.excel con la información geográfica.



CO08/2700

CO08/2701

**"Hacia la consolidación de Colombia como país marítimo"**  
Edificio BCH/La Matuna-Tel 6643237/6649282  
Línea anticorrupción DIMAR 018000911670

DIRECCIÓN GENERAL MARÍTIMA 	<b>FORMATO</b> <b>INSPECCIONES DE LITORALES</b>	Código: M7-FOR-010
	Proceso: LITORALES Y ÁREAS MARINAS	Versión: 03

266

1. CAPITANÍA DE PUERTO: DE CARTAGENA <sup>D</sup>

3. FECHA: 13/feb/2014

2. INFORME N° \_\_\_\_\_

4. SECTOR INSPECCIONADO

Sector: Manga - dirección: Cra 18B - No. 29-29 y 29-45.  
 Corregimiento: \_\_\_\_\_  
 Municipio: Cartagena.

Zona: centro  
 Departamento: Bolívar

5. INSPECTOR (ES) 53 Ernes Palomino Figueroa

6. TIPO DE LUGAR INSPECCIONADO:

Playa marítima  Terrenos de Bajamar  Terreno Consolidado

Otros (indicar) N/A

7. INSPECCIÓN:

Rutina  Concesión  Invasión

Autorización de obras  Otros: \_\_\_\_\_

8. EN CASO DE INVASIÓN, LLENAR LOS SIGUIENTES ESPACIOS:

Nombre del Ocupante: \_\_\_\_\_

Documento de Identificación: \_\_\_\_\_

Edad: \_\_\_\_\_

9. LINDEROS:

PUNTOS CARDINALES	LINDEROS	MEDIDAS
N		M
S		M
E		M
W		M
NE		M
SE		M
NW		M
SW		M
AREA TOTAL		OMTS <sup>2</sup>

10. AUTORIDADES:

Asistió autoridad policiva acompañando a la capitania: SI  NO

Grado: \_\_\_\_\_ Nombre: \_\_\_\_\_ Firmas: \_\_\_\_\_

Tipo de Autoridad: \_\_\_\_\_

Se cito a Capitania: SI  NO

Se detuvieron obras: SI  NO

Otras instrucciones emitidas por funcionario: \_\_\_\_\_

<b>DIRECCIÓN GENERAL MARÍTIMA</b> 	<b>FORMATO</b> <b>INSPECCIONES DE LITORALES</b>	<b>Código: M7-FOR-010</b>
	<b>Proceso: LITORALES Y ÁREAS MARINAS</b>	<b>Versión: 03</b>

267

**11. Documentos Legales:**

Resolución N° \_\_\_\_\_ **DIMAR**  **CAPITANÍA**  N/A De Fecha: \_\_\_\_\_

Fecha de Vencimiento \_\_\_\_\_

Póliza N° \_\_\_\_\_ Fecha de Vencimiento: \_\_\_\_\_ Valor \$: \_\_\_\_\_  
 Licencia Ambiental: \_\_\_\_\_ Expedida por: \_\_\_\_\_

Obra o actividades autorizadas: \_\_\_\_\_  
N/A

Constructora y/o Representante Legal: \_\_\_\_\_

Concuerda con lo Autorizado SI  NO

**12. OBSERVACIONES:** ( indicar la novedad encontrada, estado actual de la obra, material construcción, etc )

SE efectuó inspección de Verificación en atención a la solicitud realizada por el Tribunal administrativo de Polivias, al inmueble ubicado en el Barrio Hongo Cra. 180 - No. 29-29 y 29-45. NO fue posible ubicar la Nomenclatura No. 29-29 y la 29-45; se procedió a preguntar en el sector de toda la Carrera 180 y nadie indicó conocer la dirección. Se toma registro fotográfico del sector.

**FOTO**

**FIRMAS:**

S3ames Palomino Figueroa  
 INSPECTOR DE LITORALES VISITA

N/A.  
 PERSONA QUE ATENDIÓ LA  
 (Firma y Pos firma)

**13. CONCLUSIONES Y RECOMENDACIONES:**

\_\_\_\_\_  
 \_\_\_\_\_

D. J. R. SANCHEZ DANA  
 FIRMA JEFE ÁREA DE LITORALES CAPITANÍA

**14. INSTRUCCIONES CAPITÁN DE PUERTO**

Dar respuesta al juzgado en coordinación con asbt con los resultados de la inspección

[Firma]  
 FIRMA CAPITÁN DE PUERTO (e)

268

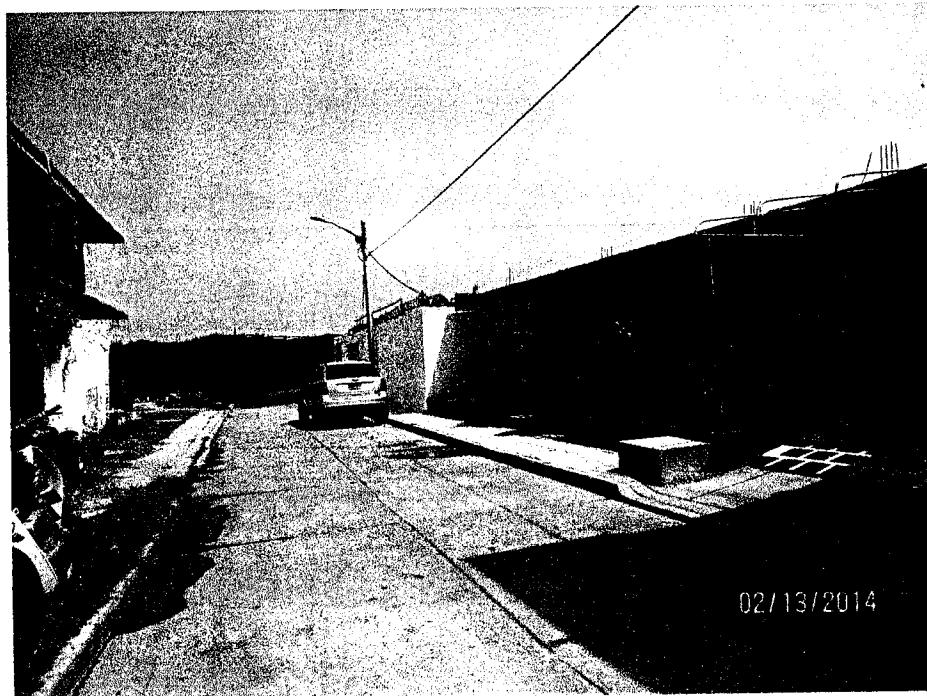
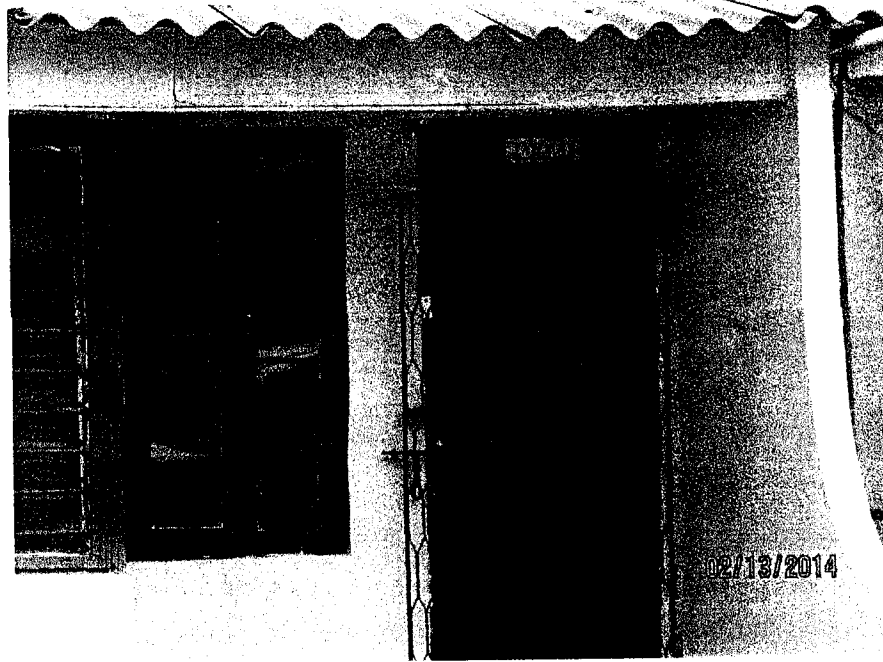



FOTOGRAFIAS INSPECCION BARRIO MANGA - 13 FEB/2014

269

