



TRIBUNAL ADMINISTRATIVO DE BOLÍVAR  
TRASLADO DICTAMEN PERICIAL ART 175 NUMERAL 1  
C.P.A.C.A

SGC

HORA: 8:00 a.m.

JUEVES 19 DE NOVIEMBRE DE 2015

M.PONENTE: JOSE ASCENSION FERNANDEZ OSORIO  
RADICACION: 000-2011-00178-00  
ACCIÓN: POPULAR  
DEMANDANTE: JOSE MARIA CABALLERO SALGUEDO  
DEMANDADO: DISTRITO DE CARTAGENA

En la fecha se corre traslado por el término legal de TRES (3) DIAS, a las partes del DICTAMEN PERICIAL presentado el día 11 de Marzo de 2015, por la Dimar, Capitán de Navío ITALO JULIO PINEDA VARGAS, visible a folios 763 a 764 del expediente.

EMPIEZA EL TRASLADO: 19 DE NOVIEMBRE DE 2015, A LAS 8:00 A.M.

  
JUAN CARLOS GALVIS BARRIOS  
Secretario General

VENCE EL TRASLADO: 23 DE NOVIEMBRE DE 2015, A LAS 5:00 P.M.

JUAN CARLOS GALVIS BARRIOS  
Secretario General

*Centro Avenida Venezuela, Calle 33 No. 8-25 Edificio Nacional-Primer Piso*  
*E-Mail: [stadcgena@cendoj.ramajudicial.gov.co](mailto:stadcgena@cendoj.ramajudicial.gov.co)*  
*Teléfono: 6642718*



**Dimar**  
Dirección General Marítima  
Autoridad Marítima Colombiana



Identificador: M08K FUGL 00JY +b15 DRdb T9dd 2cY=  
Copia en papel auténtica de documento electrónico. La validez de este documento puede verificarse ingresando a <https://servicios.dimar.mil.co/SE/ramitasesinlinea>

Bogotá, 10/03/2015

No. 29201501000 MD-DIMAR-SUBDEMAR-ALIT

Favor referirse a este número al responder

Doctor  
**JUAN CARLOS GALVIS**  
Secretario General  
Tribunal Administrativo de Bolívar  
Centro, Avenida Venezuela, Edificio Nacional Primer Piso  
Cartagena, D.T y C.

ASUNTO: Respuesta Requerimiento Prueba.  
Referencia: Acción Popular 13001-23-31-000-2011-00178-00  
Actor: José María Caballero Salguero  
Demandado: Distrito de Cartagena de Indias

En atención al oficio No. 0101 del 2 de marzo de 2015, mediante el cual se refiere a la solicitud de ese Despacho Judicial, contenida en auto 001 de 2015, respecto al "concepto de jurisdicción utilizando la herramienta informática (sistema LIDAR), para efectos de determinar si el lote conocido como Polígono Relleno Club Cartagena, plenamente identificado en la escritura pública # 3477 del 27 de diciembre de 2007 y registrado con el número de matrícula 060-178046, está ocupando o no terrenos que son de la DIMAR", con toda atención se indica lo siguiente:

De acuerdo con el mapa adjunto, se tiene un área de seis mil cincuenta y seis coma treinta y cuatro metros cuadrados (6056,34 m2), correspondientes en su momento a aguas marítimas y playas marítimas, en atención a lo dispuesto en el artículo 167 del Decreto Ley 2324 de 1984. (Anexo Mapa temático No. CP0500491SC)

Atentamente

Capitán de Navío ITALO JULIO PINEDA VARGAS  
Subdirector de Desarrollo Marítimo

Anexo: Un (1) Mapa Temático No. CP0500491SC

Documento firmado digitalmente



**"Consolidemos nuestro país marítimo"**  
Dirección Carrera 54 No. 26-50 CAN, Bogotá  
Teléfono (1) 220 0490. Línea Anticorrupción 01 8000 911 670  
[dimar@dimar.mil.co](mailto:dimar@dimar.mil.co) [www.dimar.mil.co](http://www.dimar.mil.co)

SECRETARIA TRIBUNAL ADM  
TIPO: RESPUESTA A OFICIO  
REMITENTE: DIMAR- CORREO  
DESTINATARIO: JOSE A. FERNANDEZ OSCRIO  
CONSECUTIVO: 20150313581  
No. FOLIOS: 2 --- No. CUADERNOS: 0  
RECIBIDO POR: SECRETARIA TRIBUNAL ADM  
FECHA Y HORA: 10/03/2015 12:50:27 PM

FIRMA:

7169

Prohibida su distribución y/o reproducción total o parcial sin autorización escrita de la Dirección

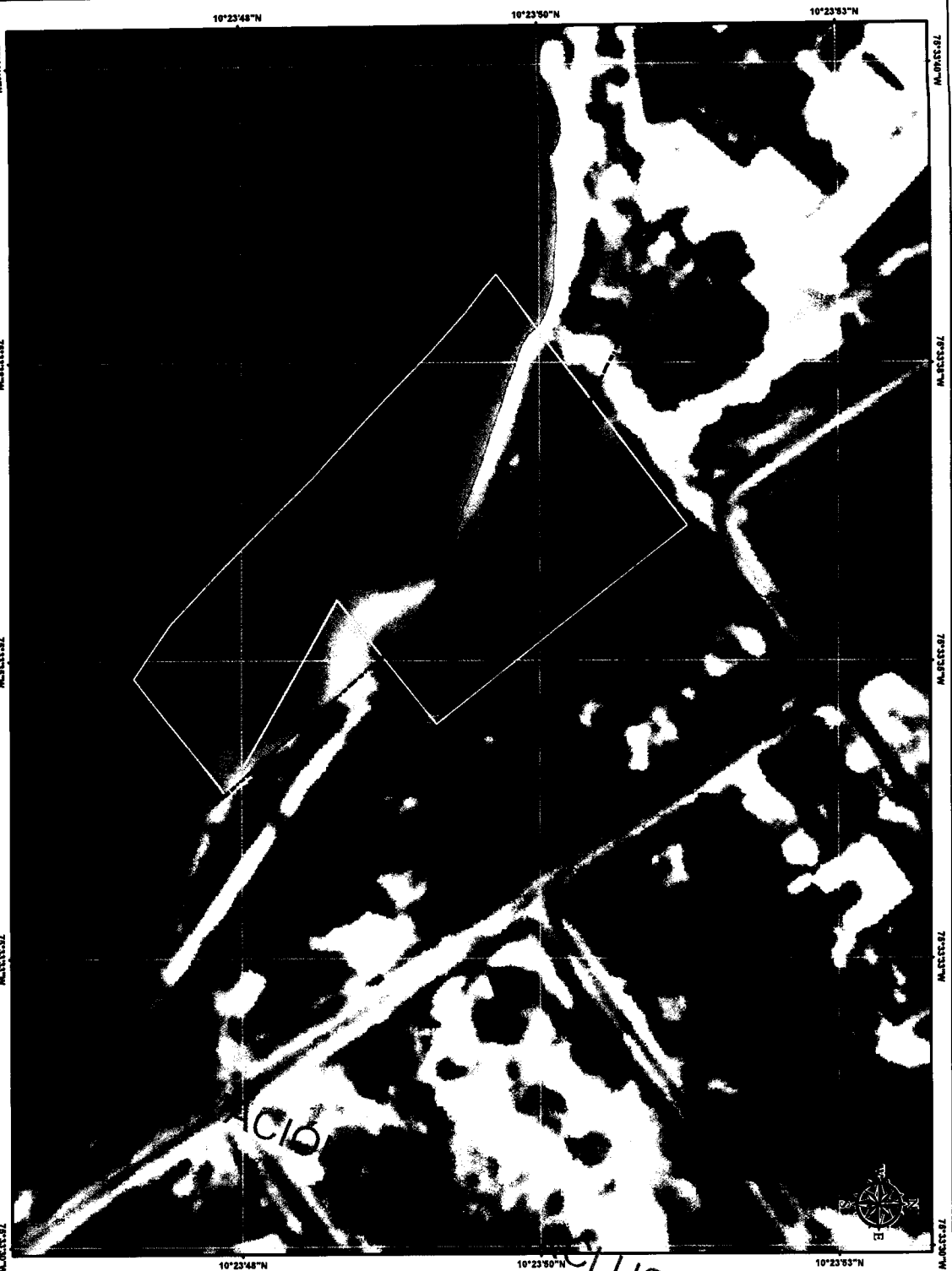

**REPUBLICA DE COLOMBIA**

**Ministerio de Defensa Nacional**

**MINISTERIO DE DEFENSA NACIONAL**

**Dirección General Marítima - DIMAR**

**SUBDEMAR**

Mapa Temático No. OP0500491SC  
Solicitud Especial  
Grupo Legal Marítimo-GLEMAR  
Corporación de Derecho Privado Club Cartagena  
04 de Marzo de 2015  
Departamento Bolívar  
Municipio Cartagena

Sistema de Referencia:  
Angular (U.T.M. - UTM)  
Primer Meridiano: Greenwich (0,000000000000000000)  
Datum: D. MAGNA  
Elevación: GRS, 1980

**ESCALA: 1:1.000**

0 5 10 20 30 40 50  
metros

**LEYENDA**

----- Límite jurisdiccional - Tomada de plano informal  
----- Parcela de jurisdicción DIMAR. Perfiles: Freddy  
Cervera Sierra y Jorge Parra Chaurin.  
Diciembre de 2005.  
Polígono Club Cartagena - Tomado de escritura  
3477 de 2007  
■ Área en Aguas Marítimas y Playas Marítimas:  
8005,34 m<sup>2</sup>  
■ Agua Marítima

Fotografía aérea suministrada por el Instituto Geográfico  
Agustín Codazzi. Año de toma 1995.

**LOCALIZACIÓN GENERAL**

Prohibida su distribución y/o reproducción total o parcial sin autorización escrita de la Dirección