



REPUBLICA DE COLOMBIA
RAMA JUDICIAL
JUZGADOS DE EJECUCION CIVIL DEL CIRCUITO DE BUCARAMANGA
LISTADO DE ESTADO

ESTADO No. 163

Fecha: 18/09/2019

Dias para estado: 1

Página: 1

No Proceso	Clase de Proceso	Demandante	Demandado	Descripción Actuación	Fecha Auto	Ponente
68001 31 03 010 2015 00016 01	Ejecutivo con Título Hipotecario	BANCOLOMBIA S. A.	ERWING CASTRO ARISMENDI	Auto Aprueba Liquidación del Crédito , niega solicitud de suspensión de diligencia. pone en conocimiento lo informado por la demandada y tiene en cuenta liquidación de costas	17/09/2019	JUZGADO 1 EJECUCION CIVIL DEL CIRCUITO
68001 31 03 008 2015 00567 01	Ejecutivo Singular	CAJA DE COMPENSACION FAMILIAR CAMACOL	JULIAN ANDRES SERRANO CORZO	Auto Aprueba Liquidación del Crédito	17/09/2019	JUZGADO 1 EJECUCION CIVIL DEL CIRCUITO
68001 31 03 003 2017 00053 01	Ejecutivo Singular	CURVILEO DEL ORIENTE LTDA	COOMEVA E.P.S.	Auto Toma Nota de Remanente del J2CESC y pone en conocimiento lo informado por entidades bancarias	17/09/2019	JUZGADO 1 EJECUCION CIVIL DEL CIRCUITO
68001 31 03 009 2017 00110 01	Ejecutivo con Título Hipotecario	HERNANDEZ GOMEZ CONSTRUCTORA S A - HG CONSTRUCTORA S.A. Rep. L. RODOLFO HERNANDEZ SUAREZ	SARY JOHANNA PARRA LOPEZ	Auto Señala Fecha y Hora del Remate 30 de enero de 2020 a las 8:30 am	17/09/2019	JUZGADO 1 EJECUCION CIVIL DEL CIRCUITO
68001 31 03 005 2017 00208 01	Ejecutivo Singular	MARCOS DANIEL BORDA P	ORLANDO FUENTES ALARCON	Auto Pone en Conocimiento lo informado por el J20CM	17/09/2019	JUZGADO 1 EJECUCION CIVIL DEL CIRCUITO
68001 31 03 007 2017 00258 01	Ejecutivo con Título Hipotecario	BANCOLOMBIA S. A.	AUGUSTO MENDEZ SANCHEZ	Auto Pone en Conocimiento cuentas secuestre de inmueble a rematar	17/09/2019	JUZGADO 1 EJECUCION CIVIL DEL CIRCUITO

No Proceso	Clase de Proceso	Demandante	Demandado	Descripción Actuación	Fecha Auto	Ponente
------------	------------------	------------	-----------	-----------------------	------------	---------

DE CONFORMIDAD CON LO PREVISTO EN EL ART. 295 DEL CODIGO GENERAL DEL PROCESO - LEY 1562 DE 2012 Y PARA NOTIFICAR A LAS PARTES DE LAS ANTERIORES DECISIONES, EN LA FECHA 18/09/2019 (dd/mm/aaaa) Y A LA HORA DE LAS 8 A.M., PRESENTE SE FIJA EL ESTADO POR EL TERMINO LEGAL DE UN DIA SE DESFINA EN LA MISMA A LAS 4:00 P.M.

MARI ANDREA ORTIZ SEPULVEDA
SECRETARIO



226

Rad. 68001-31-03-010-2015-00016-01
Ejecutivo Hipotecario

Bucaramanga, diecisiete de septiembre de dos mil diecinueve

Sería del caso de aprobar la liquidación presentada por la parte ejecutante, si no es porque se advierte que no aplicó de manera correcta la tasa permitida por el Banco de la Republica¹ dado que la obligación que aquí se cobra se trata de un crédito de vivienda pactado en pesos; aunado a lo anterior, liquidó teniendo en cuenta los meses terminados en 28, 30 y 31 días cuando contablemente deben ser todos liquidados a 30 días, motivo por el cual no se aprobara.

En consecuencia de lo anterior, se dispondrá aprobar la liquidación practicada por el Contador adscrito a la Oficina de Ejecución –fl. 295, la cual al 09 de septiembre de 2019, asciende a la suma de **\$176.445.254**.

De otro lado, en lo que respecta a la solicitud de la parte ejecutada y que obra a folios 293-294, se negará por improcedente, como quiera que el acuerdo celebrado en la Notaria Quinta del Circulo de Bucaramanga, es respecto del demandado ERWIN CASTRO ARISMENDI y la subasta del inmueble corresponde a la porción de la demandada INGRID CAROLINA CABALLERO MARTINEZ; no obstante, se pondrá en conocimiento de la parte actora para que se pronuncie al respecto.

Por lo expuesto, el Juzgado Primero Civil del Circuito de Ejecución de Sentencias de Bucaramanga,

RESUELVE

PRIMERO.- NO ACEPTAR, la liquidación presentada por la parte demandante, conforme a lo expuesto en la parte motiva.

SEGUNDO.- APROBAR la liquidación del crédito realizada por el profesional universitario –contador- adscrito a la OFICINA DE EJECUCIÓN –fl. 295- para señalar que al 09 de septiembre de 2019, la obligación asciende a la suma de **\$176.445.254**.

TERCERO.- NEGAR la solicitud de suspensión de la diligencia de remate elevada por la parte ejecutada INGRID CAROLINA CABALLERO MARTINEZ, conforme lo expuesto en la parte motiva.

CUARTO.- PONER en conocimiento de la partes actora, lo informado por la demandada INGRID CAROLINA CABALLERO MARTINEZ en escrito visible a folios 293-294, lo anterior con el fin de que se pronuncie al respecto.

QUINTO.- TENER en cuenta en la liquidación de costas adicionales, la suma de \$5.600, por concepto de gastos de envío del oficio al secuestre.

CÓPIESE Y NOTIFÍQUESE,

NANCY SMITH ACEVEDO SUAREZ
JUEZA

G.M.G.M.

OFICINA DE APOYO DE LOS JUZGADOS CIVILES
DEL CIRCUITO DE EJECUCIÓN DE SENTENCIAS
DE BUCARAMANGA

CONSTANCIA: Con Estado N° 163 se notifica a las partes, la providencia que antecede, hoy 18 de septiembre de 2019 a las 8:00 a.m.

MARI ANDREA ORTIZ SEPÚLVEDA
Profesional Universitario Grado 12

¹ Resolución Externa No. 14 del 03/09/2000: Establece que la tasa máxima aplicable desde el 03/09/2000 al 21/08/2006 es de 13.92% E.A. Resolución Externa No. 8 del 18/08/2006: Establece que la tasa máxima aplicable desde el 22/08/2006 al 01/05/2012 es de 12.7% E.A. y la Resolución Externa No. 3 del 30/04/2012: Establece que la tasa máxima aplicable desde el 02/05/2012 a la fecha es del 12.4% E.A.

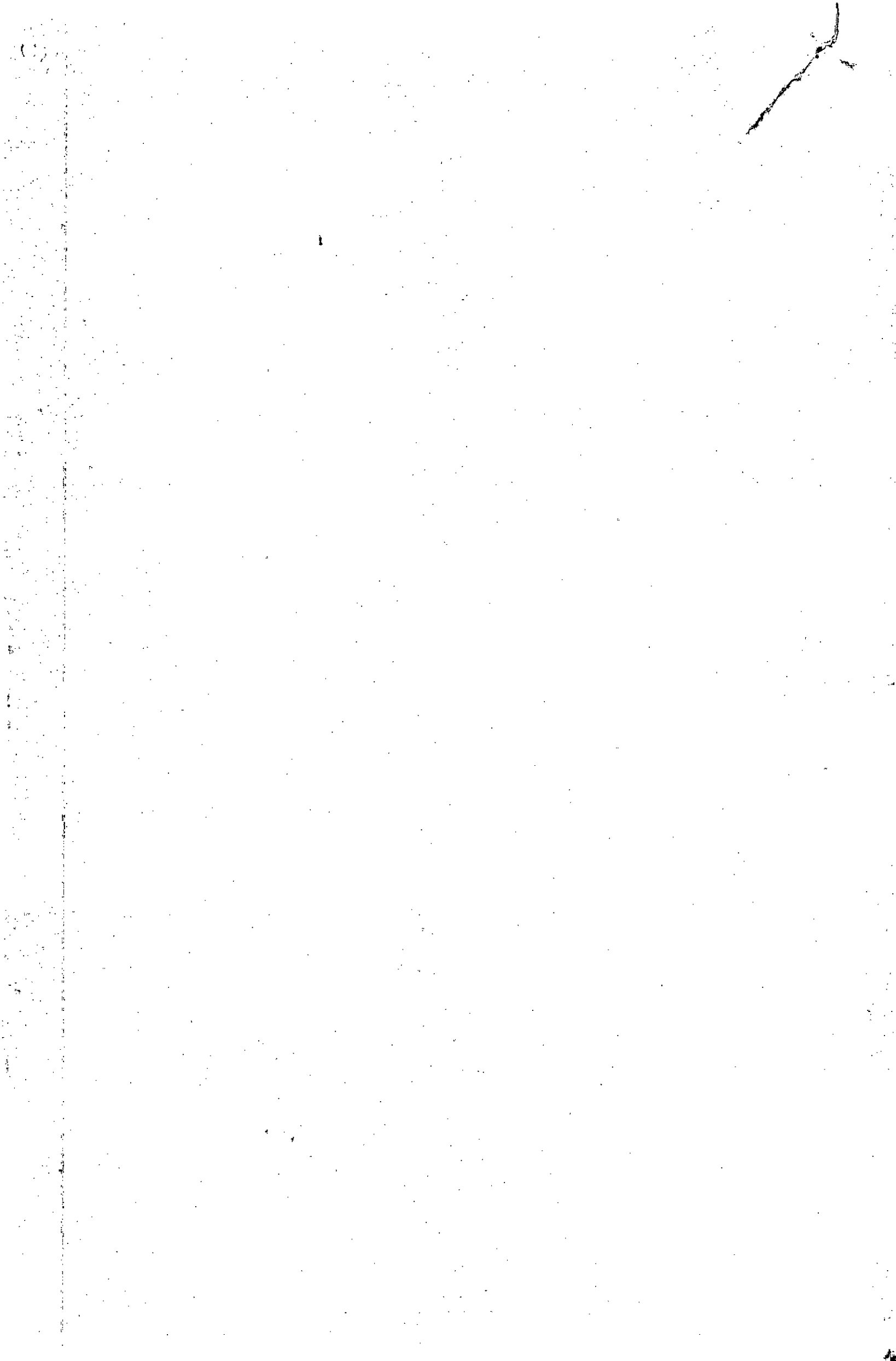

LIQUIDACION DEL CREDITO

PROCESO EJECUTIVO HIPOTECARIO
 RADICADO 2015-00016-01
 JUZGADO PRIMERO DE EJECUCION CIVIL DEL CIRCUITO
 DEMANDANTE DORIS MARTHA TOLOZA MORALES
 DEMANDADO INGRID CAROLINA CABALLERO MARTINEZ Y OTRO

INTERESES MORATORIO DESDE EL 24 DE NOVIEMBRE DE 2018 AL 09 DE SEPTIEMBRE DE 2019

SOBRE UN CAPITAL DE \$89,797,056

CAPITAL	FECHA DE INICIO	FECHA DE TERMINACION	No. DIAS	INTERES ANUAL	INTERES MORA ANUAL EFECTIVA	INTERES MORA ANUAL NOMINAL	INTERES MORA MENSUAL	INT. MENUSAL	ABONO	INT. ACUMULADOS
INTERESES QUE VIENEN										\$73.207.971
\$ 89.797.056	24-nov-18	30-nov-18	7	13,75%	20,63%	18,90%	1,57%	\$328.957		\$73.536.928
\$ 89.797.056	01-dic-18	30-dic-18	30	13,75%	20,63%	18,90%	1,57%	\$1.409.814		\$74.946.742
\$ 89.797.056	01-ene-19	30-ene-19	30	13,75%	20,63%	18,90%	1,57%	\$1.409.814		\$76.356.556
\$ 89.797.056	01-feb-19	28-feb-19	30	13,75%	20,63%	18,90%	1,57%	\$1.409.814		\$77.766.370
\$ 89.797.056	01-mar-19	30-mar-19	30	13,75%	20,63%	18,90%	1,57%	\$1.409.814		\$79.176.184
\$ 89.797.056	01-abr-19	30-abr-19	30	13,75%	20,63%	18,90%	1,57%	\$1.409.814		\$80.585.998
\$ 89.797.056	01-may-19	30-may-19	30	13,75%	20,63%	18,90%	1,57%	\$1.409.814		\$81.995.812
\$ 89.797.056	01-jun-19	30-jun-19	30	13,75%	20,63%	18,90%	1,57%	\$1.409.814		\$83.405.626
\$ 89.797.056	01-jul-19	30-jul-19	30	13,75%	20,63%	18,90%	1,57%	\$1.409.814		\$84.815.440
\$ 89.797.056	01-ago-19	30-ago-19	30	13,75%	20,63%	18,90%	1,57%	\$1.409.814		\$86.225.254
\$ 89.797.056	01-sep-19	09-sep-19	9	13,75%	20,63%	18,90%	1,57%	\$422.944		\$86.648.198

Capital	\$89.797.056
Intereses	\$86.648.198
Capital e Intereses	\$176.445.254

RESUMEN

CAPITAL	\$89.797.056
INTERESES	\$86.648.198
TOTAL CREDITO	\$176.445.254

JULIO CESAR CALDERON MORA

Contador Liquidador

Bucaramanga, Septiembre 09 de 2019

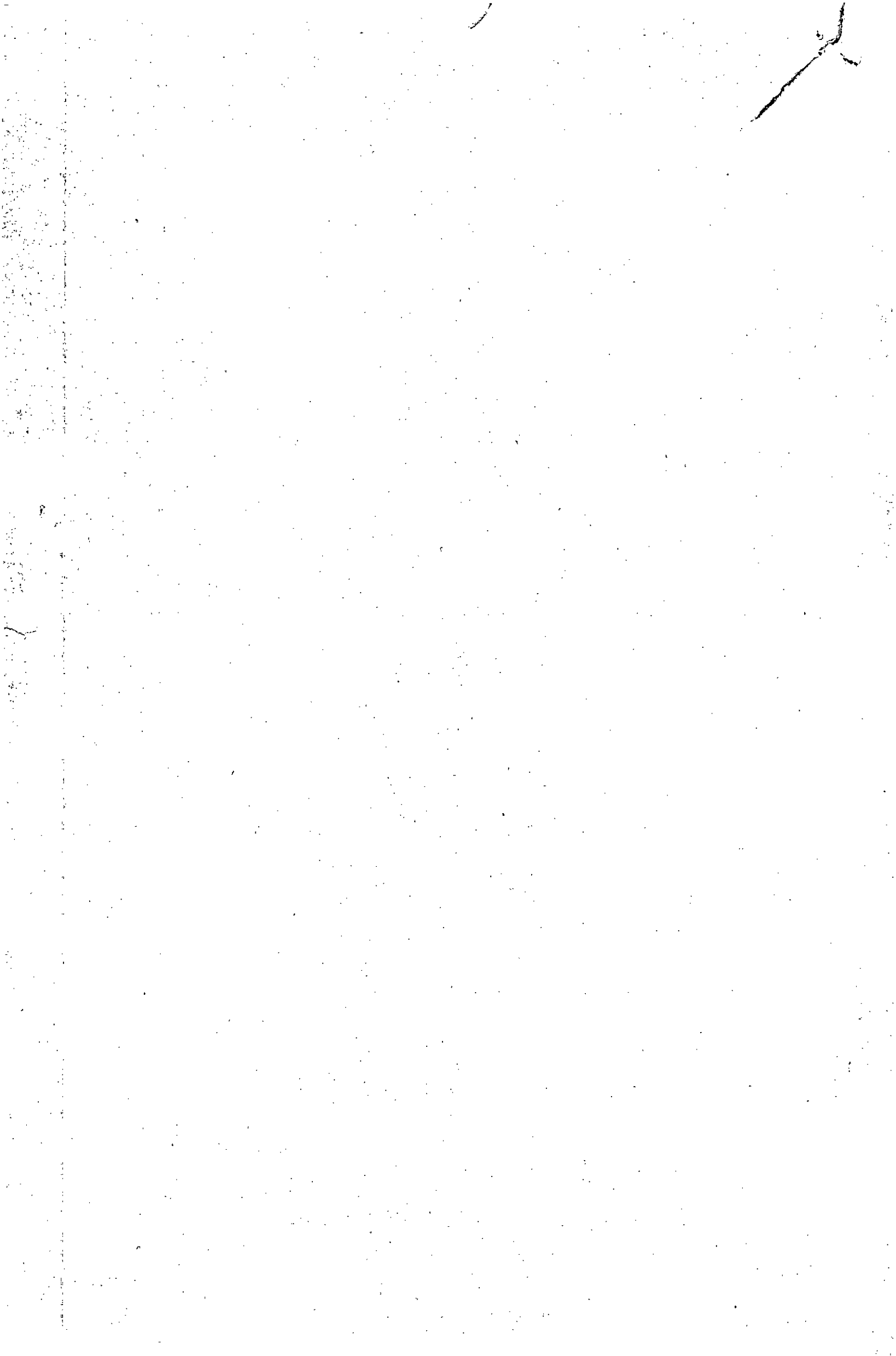



24

Rad. 68001-31-03-005-2015-00567-01
Ejecutivo Singular

Bucaramanga, diecisiete de septiembre de dos mil diecinueve

Sería del caso de aprobar la liquidación presentada por la parte ejecutante, si no es porque se advierte que aun cuando utilizó la tasa establecida por la Superfinanciera, no la convirtió a efectivo nominal como corresponde¹; aunado a que liquidó teniendo en cuenta los meses terminados en 28, 30 y 31 días cuando contablemente deben ser todos liquidados a 30 días, motivo por el cual no se aprobara.

En consecuencia de lo anterior, se dispondrá aprobar la liquidación practicada por el Contador adscrito a la Oficina de Ejecución –fl. 21, la cual al 09 de septiembre de 2019, asciende a la suma de **\$942.374.958**.

Por lo expuesto, el Juzgado Primero Civil del Circuito de Ejecución de Sentencias de Bucaramanga,

RESUELVE

PRIMERO.- NO ACEPTAR, la liquidación presentada por la parte demandante, conforme a lo expuesto en la parte motiva.

SEGUNDO.- APROBAR la liquidación del crédito realizada por el profesional universitario –contador- adscrito a la OFICINA DE EJECUCIÓN –fl. 51- para señalar que al 09 de septiembre de 2019, la obligación asciende a la suma de **\$942.374.958**.

CÓPIESE Y NOTIFÍQUESE,

NANCY SMITH ACEVEDO SUAREZ
JUEZA

G.M.G.M.

OFICINA DE APOYO DE LOS JUZGADOS CIVILES
DEL CIRCUITO DE EJECUCIÓN DE SENTENCIAS
DE BUCARAMANGA

CONSTANCIA: Con Estado N° 163 se notifica a las partes, la providencia que antecede, hoy 18 de septiembre de 2019 a las 8:00 a.m.

MARI ANDREA ORTIZ SEPÚLVEDA
Profesional Universitario Grado 12

¹ En principio la parte demandada discutió los intereses moratorios, pues sostuvo que fueron pactados en 2.3% y la juez a quo los liquidó por lo que según ella en el interés nominal; aunque posteriormente con el recurso interpuesto manifestó estar de acuerdo con el interés efectivo nominal por el que fue liquidado el crédito por la juez de primera vara, observa el Despacho que tales intereses no fueron correctamente liquidados, toda vez que la tasa que certifica la Superintendencia Financiera, como de interés efectivo anual, ha de convertirse a su equivalente mensual para efectos de calcular el monto de los intereses moratorios mensuales y a su equivalente diario para calcular el periodo de tiempo que no complete el mes, durante el lapso de tiempo en el que se ha causado, esto es desde el momento en que se hicieron exigibles las obligaciones contenidas en los títulos valores cuyo cobro se persigue en el presente asunto. Subraya y negrilla fuera de texto) Providencia del 25 septiembre de 2014, Magistrada Ponente la DRA. CLAUDIA YOLANDA RODRÍGUEZ RODRÍGUEZ, proceso con radicado interno 2013-00427.

LIQUIDACION DEL CREDITO

PROCESO EJECUTIVO SINGULAR
RADICADO 2015-00567-01
JUZGADO PRIMERO DE EJECUCION CIVIL DEL CIRCUITO
DEMANDANTE CAJA DE COMPENSACION FAMILIAR - CAMACOL -
DEMANDADO JULIAN ANDRES SERRANO CORZO Y OTRO

INTERESES MORATORIO DESDE EL 17 DE MAYO DE 2013 AL 09 DE SEPTIEMBRE DE 2019

SOBRE UN CAPITAL DE \$284,579,981

CAPITAL	FECHA DE INICIO	FECHA DE TERMINACION	No. DIAS	INTERES ANUAL	INTERES MORA ANUAL EFECTIVA	INTERES MORA ANUAL NOMINAL	INTERES MORA MENSUAL	INT. MENUSAL	ABONO	INT. ACUMULADOS
\$ 284.579.891	17-may-13	30-may-13	14	20,83%	31,25%	27,50%	2,29%	\$3.041.210		\$3.041.210
\$ 284.579.891	01-jun-13	30-jun-13	30	20,83%	31,25%	27,50%	2,29%	\$6.516.880		\$9.558.090
\$ 284.579.891	01-jul-13	30-jul-13	30	20,34%	30,51%	26,93%	2,24%	\$6.374.590		\$15.932.680
\$ 284.579.891	01-ago-13	30-ago-13	30	20,34%	30,51%	26,93%	2,24%	\$6.374.590		\$22.307.270
\$ 284.579.891	01-sep-13	30-sep-13	30	20,34%	30,51%	26,93%	2,24%	\$6.374.590		\$28.681.860
\$ 284.579.891	01-oct-13	30-oct-13	30	19,85%	29,78%	26,35%	2,20%	\$6.260.758		\$34.942.618
\$ 284.579.891	01-nov-13	30-nov-13	30	19,85%	29,78%	26,35%	2,20%	\$6.260.758		\$41.203.376
\$ 284.579.891	01-dic-13	30-dic-13	30	19,85%	29,78%	26,35%	2,20%	\$6.260.758		\$47.464.134
\$ 284.579.891	01-ene-14	30-ene-14	30	19,65%	29,48%	26,11%	2,18%	\$6.203.842		\$53.667.976
\$ 284.579.891	01-feb-14	28-feb-14	30	19,65%	29,48%	26,11%	2,18%	\$6.203.842		\$59.871.818
\$ 284.579.891	01-mar-14	30-mar-14	30	19,65%	29,48%	26,11%	2,18%	\$6.203.842		\$66.075.660
\$ 284.579.891	01-abr-14	30-abr-14	30	19,63%	29,45%	26,09%	2,17%	\$6.175.384		\$72.251.044
\$ 284.579.891	01-may-14	30-may-14	30	19,63%	29,45%	26,09%	2,17%	\$6.175.384		\$78.426.428
\$ 284.579.891	01-jun-14	30-jun-14	30	19,63%	29,45%	26,09%	2,17%	\$6.175.384		\$84.601.812
\$ 284.579.891	01-jul-14	30-jul-14	30	19,33%	29,00%	25,73%	2,14%	\$6.090.010		\$90.691.822
\$ 284.579.891	01-ago-14	30-ago-14	30	19,33%	29,00%	25,73%	2,14%	\$6.090.010		\$96.781.832
\$ 284.579.891	01-sep-14	30-sep-14	30	19,33%	29,00%	25,73%	2,14%	\$6.090.010		\$102.871.842
\$ 284.579.891	01-oct-14	30-oct-14	30	19,17%	28,76%	25,54%	2,13%	\$6.061.552		\$108.933.394
\$ 284.579.891	01-nov-14	30-nov-14	30	19,17%	28,76%	25,54%	2,13%	\$6.061.552		\$114.994.946
\$ 284.579.891	01-dic-14	30-dic-14	30	19,17%	28,76%	25,54%	2,13%	\$6.061.552		\$121.056.498
\$ 284.579.891	01-ene-15	30-ene-15	30	19,21%	28,82%	25,59%	2,13%	\$6.061.552		\$127.118.050
\$ 284.579.891	01-feb-15	28-feb-15	30	19,21%	28,82%	25,59%	2,13%	\$6.061.552		\$133.179.602
\$ 284.579.891	01-mar-15	30-mar-15	30	19,21%	28,82%	25,59%	2,13%	\$6.061.552		\$139.241.154
\$ 284.579.891	01-abr-15	30-abr-15	30	19,37%	29,06%	25,78%	2,15%	\$6.118.468		\$145.359.622
\$ 284.579.891	01-may-15	30-may-15	30	19,37%	29,06%	25,78%	2,15%	\$6.118.468		\$151.478.090
\$ 284.579.891	01-jun-15	30-jun-15	30	19,37%	29,06%	25,78%	2,15%	\$6.118.468		\$157.596.558
\$ 284.579.891	01-jul-15	30-jul-15	30	19,26%	28,89%	25,65%	2,14%	\$6.090.010		\$163.686.568
\$ 284.579.891	01-ago-15	30-ago-15	30	19,26%	28,89%	25,65%	2,14%	\$6.090.010		\$169.776.578
\$ 284.579.891	01-sep-15	30-sep-15	30	19,26%	28,89%	25,65%	2,14%	\$6.090.010		\$175.866.588
\$ 284.579.891	01-oct-15	30-oct-15	30	19,33%	29,00%	25,73%	2,14%	\$6.090.010		\$181.956.598
\$ 284.579.891	01-nov-15	30-nov-15	30	19,33%	29,00%	25,73%	2,14%	\$6.090.010		\$188.046.608
\$ 284.579.891	01-dic-15	30-dic-15	30	19,33%	29,00%	25,73%	2,14%	\$6.090.010		\$194.136.618
\$ 284.579.891	01-ene-16	30-ene-16	30	19,68%	29,52%	26,15%	2,18%	\$6.203.842		\$200.340.460
\$ 284.579.891	01-feb-16	29-feb-16	30	19,68%	29,52%	26,15%	2,18%	\$6.203.842		\$206.544.302
\$ 284.579.891	01-mar-16	30-mar-16	30	19,68%	29,52%	26,15%	2,18%	\$6.203.842		\$212.748.144
\$ 284.579.891	01-abr-16	30-abr-16	30	20,54%	30,81%	27,16%	2,26%	\$6.431.506		\$219.179.650
\$ 284.579.891	01-may-16	30-may-16	30	20,54%	30,81%	27,16%	2,26%	\$6.431.506		\$225.611.156
\$ 284.579.891	01-jun-16	30-jun-16	30	20,54%	30,81%	27,16%	2,26%	\$6.431.506		\$232.042.662
\$ 284.579.891	01-jul-16	30-jul-16	30	21,34%	32,01%	28,09%	2,34%	\$6.659.169		\$238.701.831

Rama Judicial del Poder Público
Oficina de Apoyo para los Juzgados Civiles del Circuito de Ejecucion de Sentencias
Bucaramanga - Santander

CAPITAL	FECHA DE INICIO	FECHA DE TERMINACION	No. DIAS	INTERES ANUAL	INTERES MORA ANUAL EFECTIVA	INTERES MORA ANUAL NOMINAL	INTERES MORA MENSUAL	INT. MENSUAL	ABONO	INT. ACUMULADOS
\$ 284.579.891	01-ago-16	30-ago-16	30	21,34%	32,01%	28,09%	2,34%	\$6.659.169		\$245.361.000
\$ 284.579.891	01-sep-16	30-sep-16	30	21,34%	32,01%	28,09%	2,34%	\$6.659.169		\$252.020.169
\$ 284.579.891	01-oct-16	30-oct-16	30	21,99%	32,99%	28,85%	2,40%	\$6.829.917		\$258.850.086
\$ 284.579.891	01-nov-16	30-nov-16	30	21,99%	32,99%	28,85%	2,40%	\$6.829.917		\$265.680.003
\$ 284.579.891	01-dic-16	30-dic-16	30	21,99%	32,99%	28,85%	2,40%	\$6.829.917		\$272.509.920
\$ 284.579.891	01-ene-17	30-ene-17	30	22,34%	33,51%	29,25%	2,44%	\$6.943.749		\$279.453.669
\$ 284.579.891	01-feb-17	28-feb-17	30	22,34%	33,51%	29,25%	2,44%	\$6.943.749		\$286.397.418
\$ 284.579.891	01-mar-17	30-mar-17	30	22,34%	33,51%	29,25%	2,44%	\$6.943.749		\$293.341.167
\$ 284.579.891	01-abr-17	30-abr-17	30	22,33%	33,50%	29,24%	2,44%	\$6.943.749		\$300.284.916
\$ 284.579.891	01-may-17	30-may-17	30	22,33%	33,50%	29,24%	2,44%	\$6.943.749		\$307.228.665
\$ 284.579.891	01-jun-17	30-jun-17	30	22,33%	33,50%	29,24%	2,44%	\$6.943.749		\$314.172.414
\$ 284.579.891	01-jul-17	30-jul-17	30	21,98%	32,97%	28,84%	2,40%	\$6.829.917		\$321.002.331
\$ 284.579.891	01-ago-17	30-ago-17	30	21,98%	32,97%	28,84%	2,40%	\$6.829.917		\$327.832.248
\$ 284.579.891	01-sep-17	30-sep-17	30	21,48%	32,22%	28,26%	2,35%	\$6.687.627		\$334.519.875
\$ 284.579.891	01-oct-17	30-oct-17	30	21,15%	31,73%	27,87%	2,32%	\$6.602.253		\$341.122.128
\$ 284.579.891	01-nov-17	30-nov-17	30	20,96%	31,44%	27,65%	2,30%	\$6.545.337		\$347.667.465
\$ 284.579.891	01-dic-17	30-dic-17	30	20,77%	31,16%	27,43%	2,29%	\$6.516.880		\$354.184.345
\$ 284.579.891	01-ene-18	30-ene-18	30	20,69%	31,04%	27,34%	2,28%	\$6.488.422		\$360.672.767
\$ 284.579.891	01-feb-18	28-feb-18	30	21,01%	31,52%	27,71%	2,31%	\$6.573.795		\$367.246.562
\$ 284.579.891	01-mar-18	30-mar-18	30	20,68%	31,02%	27,32%	2,28%	\$6.488.422		\$373.734.984
\$ 284.579.891	01-abr-18	30-abr-18	30	20,48%	30,72%	27,09%	2,26%	\$6.431.506		\$380.166.490
\$ 284.579.891	01-may-18	30-may-18	30	20,44%	30,66%	27,04%	2,25%	\$6.403.048		\$386.569.538
\$ 284.579.891	01-jun-18	30-jun-18	30	20,28%	30,42%	26,86%	2,24%	\$6.374.590		\$392.944.128
\$ 284.579.891	01-jul-18	30-jul-18	30	20,03%	30,05%	26,56%	2,21%	\$6.289.216		\$399.233.344
\$ 284.579.891	01-ago-18	30-ago-18	30	19,94%	29,91%	26,45%	2,20%	\$6.260.758		\$405.494.102
\$ 284.579.891	01-sep-18	30-sep-18	30	19,81%	29,72%	26,30%	2,19%	\$6.232.300		\$411.726.402
\$ 284.579.891	01-oct-18	30-oct-18	30	19,63%	29,45%	26,09%	2,17%	\$6.175.384		\$417.901.786
\$ 284.579.891	01-nov-18	30-nov-18	30	19,49%	29,24%	25,92%	2,16%	\$6.146.926		\$424.048.712
\$ 284.579.891	01-dic-18	30-dic-18	30	19,40%	29,10%	25,82%	2,15%	\$6.118.468		\$430.167.180
\$ 284.579.891	01-ene-19	30-ene-19	30	19,16%	28,74%	25,53%	2,13%	\$6.061.552		\$436.228.732
\$ 284.579.891	01-feb-19	28-feb-19	30	19,70%	29,55%	26,17%	2,18%	\$6.203.842		\$442.432.574
\$ 284.579.891	01-mar-19	30-mar-19	30	19,37%	29,06%	25,78%	2,15%	\$6.118.468		\$448.551.042
\$ 284.579.891	01-abr-19	30-abr-19	30	19,32%	28,98%	25,72%	2,14%	\$6.090.010		\$454.641.052
\$ 284.579.891	01-may-19	30-may-19	30	19,34%	29,01%	25,74%	2,15%	\$6.118.468		\$460.759.520
\$ 284.579.891	01-jun-19	30-jun-19	30	19,30%	28,95%	25,70%	2,14%	\$6.090.010		\$466.849.530
\$ 284.579.891	01-jul-19	30-jul-19	30	19,28%	28,92%	25,67%	2,14%	\$6.090.010		\$472.939.540
\$ 284.579.891	01-ago-19	30-ago-19	30	19,32%	28,98%	25,72%	2,14%	\$6.090.010		\$479.029.550
\$ 284.579.891	01-sep-19	09-sep-19	9	19,32%	28,98%	25,72%	2,14%	\$1.827.003		\$480.856.553

Capital	\$284.579.891
Intereses	\$480.856.553
Capital e Intereses	\$765.436.444

INTERESES MORATORIO DESDE EL 28 DE JUNIO DE 2013 AL 09 DE SEPTIEMBRE DE 2019
SOBRE UN CAPITAL DE \$58,662,845

CAPITAL	FECHA DE INICIO	FECHA DE TERMINACION	No. DIAS	INTERES ANUAL	INTERES MORA ANUAL EFECTIVA	INTERES MORA ANUAL NOMINAL	INTERES MORA MENSUAL	INT. MENSUAL	ABONO	INT. ACUMULADOS
\$ 58.662.845	01-jun-13	30-jun-13	30	20,83%	31,25%	27,50%	2,29%	\$1.343.379		\$1.343.379
\$ 58.662.845	01-jul-13	30-jul-13	30	20,34%	30,51%	26,93%	2,24%	\$1.314.048		\$2.657.427
\$ 58.662.845	01-ago-13	30-ago-13	30	20,34%	30,51%	26,93%	2,24%	\$1.314.048		\$3.971.475
\$ 58.662.845	01-sep-13	30-sep-13	30	20,34%	30,51%	26,93%	2,24%	\$1.314.048		\$5.285.523
\$ 58.662.845	01-oct-13	30-oct-13	30	19,85%	29,78%	26,35%	2,20%	\$1.290.583		\$6.576.106
\$ 58.662.845	01-nov-13	30-nov-13	30	19,85%	29,78%	26,35%	2,20%	\$1.290.583		\$7.866.689
\$ 58.662.845	01-dic-13	30-dic-13	30	19,85%	29,78%	26,35%	2,20%	\$1.290.583		\$9.157.272
\$ 58.662.845	01-ene-14	30-ene-14	30	19,65%	29,48%	26,11%	2,18%	\$1.278.850		\$10.436.122
\$ 58.662.845	01-feb-14	28-feb-14	30	19,65%	29,48%	26,11%	2,18%	\$1.278.850		\$11.714.972
\$ 58.662.845	01-mar-14	30-mar-14	30	19,65%	29,48%	26,11%	2,18%	\$1.278.850		\$12.993.822
\$ 58.662.845	01-abr-14	30-abr-14	30	19,63%	29,45%	26,09%	2,17%	\$1.272.984		\$14.266.806
\$ 58.662.845	01-may-14	30-may-14	30	19,63%	29,45%	26,09%	2,17%	\$1.272.984		\$15.539.790
\$ 58.662.845	01-jun-14	30-jun-14	30	19,63%	29,45%	26,09%	2,17%	\$1.272.984		\$16.812.774
\$ 58.662.845	01-jul-14	30-jul-14	30	19,33%	29,00%	25,73%	2,14%	\$1.255.385		\$18.068.159
\$ 58.662.845	01-ago-14	30-ago-14	30	19,33%	29,00%	25,73%	2,14%	\$1.255.385		\$19.323.544
\$ 58.662.845	01-sep-14	30-sep-14	30	19,33%	29,00%	25,73%	2,14%	\$1.255.385		\$20.578.929
\$ 58.662.845	01-oct-14	30-oct-14	30	19,17%	28,76%	25,54%	2,13%	\$1.249.519		\$21.828.448
\$ 58.662.845	01-nov-14	30-nov-14	30	19,17%	28,76%	25,54%	2,13%	\$1.249.519		\$23.077.967
\$ 58.662.845	01-dic-14	30-dic-14	30	19,17%	28,76%	25,54%	2,13%	\$1.249.519		\$24.327.486
\$ 58.662.845	01-ene-15	30-ene-15	30	19,21%	28,82%	25,59%	2,13%	\$1.249.519		\$25.577.005
\$ 58.662.845	01-feb-15	28-feb-15	30	19,21%	28,82%	25,59%	2,13%	\$1.249.519		\$26.826.524
\$ 58.662.845	01-mar-15	30-mar-15	30	19,21%	28,82%	25,59%	2,13%	\$1.249.519		\$28.076.043
\$ 58.662.845	01-abr-15	30-abr-15	30	19,37%	29,06%	25,78%	2,15%	\$1.261.251		\$29.337.294
\$ 58.662.845	01-may-15	30-may-15	30	19,37%	29,06%	25,78%	2,15%	\$1.261.251		\$30.598.545
\$ 58.662.845	01-jun-15	30-jun-15	30	19,37%	29,06%	25,78%	2,15%	\$1.261.251		\$31.859.796
\$ 58.662.845	01-jul-15	30-jul-15	30	19,26%	28,89%	25,65%	2,14%	\$1.255.385		\$33.115.181
\$ 58.662.845	01-ago-15	30-ago-15	30	19,26%	28,89%	25,65%	2,14%	\$1.255.385		\$34.370.566
\$ 58.662.845	01-sep-15	30-sep-15	30	19,26%	28,89%	25,65%	2,14%	\$1.255.385		\$35.625.951
\$ 58.662.845	01-oct-15	30-oct-15	30	19,33%	29,00%	25,73%	2,14%	\$1.255.385		\$36.881.336
\$ 58.662.845	01-nov-15	30-nov-15	30	19,33%	29,00%	25,73%	2,14%	\$1.255.385		\$38.136.721
\$ 58.662.845	01-dic-15	30-dic-15	30	19,33%	29,00%	25,73%	2,14%	\$1.255.385		\$39.392.106
\$ 58.662.845	01-ene-16	30-ene-16	30	19,68%	29,52%	26,15%	2,18%	\$1.278.850		\$40.670.956
\$ 58.662.845	01-feb-16	29-feb-16	30	19,68%	29,52%	26,15%	2,18%	\$1.278.850		\$41.949.806
\$ 58.662.845	01-mar-16	30-mar-16	30	19,68%	29,52%	26,15%	2,18%	\$1.278.850		\$43.228.656
\$ 58.662.845	01-abr-16	30-abr-16	30	20,54%	30,81%	27,16%	2,26%	\$1.325.780		\$44.554.436
\$ 58.662.845	01-may-16	30-may-16	30	20,54%	30,81%	27,16%	2,26%	\$1.325.780		\$45.880.216
\$ 58.662.845	01-jun-16	30-jun-16	30	20,54%	30,81%	27,16%	2,26%	\$1.325.780		\$47.205.996
\$ 58.662.845	01-jul-16	30-jul-16	30	21,34%	32,01%	28,09%	2,34%	\$1.372.711		\$48.578.707
\$ 58.662.845	01-ago-16	30-ago-16	30	21,34%	32,01%	28,09%	2,34%	\$1.372.711		\$49.951.418
\$ 58.662.845	01-sep-16	30-sep-16	30	21,34%	32,01%	28,09%	2,34%	\$1.372.711		\$51.324.129
\$ 58.662.845	01-oct-16	30-oct-16	30	21,99%	32,99%	28,85%	2,40%	\$1.407.908		\$52.732.037
\$ 58.662.845	01-nov-16	30-nov-16	30	21,99%	32,99%	28,85%	2,40%	\$1.407.908		\$54.139.945
\$ 58.662.845	01-dic-16	30-dic-16	30	21,99%	32,99%	28,85%	2,40%	\$1.407.908		\$55.547.853
\$ 58.662.845	01-ene-17	30-ene-17	30	22,34%	33,51%	29,25%	2,44%	\$1.431.373		\$56.979.226
\$ 58.662.845	01-feb-17	28-feb-17	30	22,34%	33,51%	29,25%	2,44%	\$1.431.373		\$58.410.599
\$ 58.662.845	01-mar-17	30-mar-17	30	22,34%	33,51%	29,25%	2,44%	\$1.431.373		\$59.841.972
\$ 58.662.845	01-abr-17	30-abr-17	30	22,33%	33,50%	29,24%	2,44%	\$1.431.373		\$61.273.345
\$ 58.662.845	01-may-17	30-may-17	30	22,33%	33,50%	29,24%	2,44%	\$1.431.373		\$62.704.718
\$ 58.662.845	01-jun-17	30-jun-17	30	22,33%	33,50%	29,24%	2,44%	\$1.431.373		\$64.136.091

Rama Judicial del Poder Público
Oficina de Apoyo para los Juzgados Civiles del Circuito de Ejecucion de Sentencias
Bucaramanga - Santander

CAPITAL	FECHA DE INICIO	FECHA DE TERMINACION	No. DIAS	INTERES ANUAL	INTERES MORA ANUAL EFECTIVA	INTERES MORA ANUAL NOMINAL	INTERES MORA MENSUAL	INT. MENUSAL	ABONO	INT. ACUMULADOS
\$ 58.662.845	01-jul-17	30-jul-17	30	21,98%	32,97%	28,84%	2,40%	\$1.407.908		\$65.543.999
\$ 58.662.845	01-ago-17	30-ago-17	30	21,98%	32,97%	28,84%	2,40%	\$1.407.908		\$66.951.907
\$ 58.662.845	01-sep-17	30-sep-17	30	21,48%	32,22%	28,26%	2,35%	\$1.378.577		\$68.330.484
\$ 58.662.845	01-oct-17	30-oct-17	30	21,15%	31,73%	27,87%	2,32%	\$1.360.978		\$69.691.462
\$ 58.662.845	01-nov-17	30-nov-17	30	20,96%	31,44%	27,65%	2,30%	\$1.349.245		\$71.040.707
\$ 58.662.845	01-dic-17	30-dic-17	30	20,77%	31,16%	27,43%	2,29%	\$1.343.379		\$72.384.086
\$ 58.662.845	01-ene-18	30-ene-18	30	20,69%	31,04%	27,34%	2,28%	\$1.337.513		\$73.721.599
\$ 58.662.845	01-feb-18	28-feb-18	30	21,01%	31,52%	27,71%	2,31%	\$1.355.112		\$75.076.711
\$ 58.662.845	01-mar-18	30-mar-18	30	20,68%	31,02%	27,32%	2,28%	\$1.337.513		\$76.414.224
\$ 58.662.845	01-abr-18	30-abr-18	30	20,48%	30,72%	27,09%	2,26%	\$1.325.780		\$77.740.004
\$ 58.662.845	01-may-18	30-may-18	30	20,44%	30,66%	27,04%	2,25%	\$1.319.914		\$79.059.918
\$ 58.662.845	01-jun-18	30-jun-18	30	20,28%	30,42%	26,86%	2,24%	\$1.314.048		\$80.373.966
\$ 58.662.845	01-jul-18	30-jul-18	30	20,03%	30,05%	26,56%	2,21%	\$1.296.449		\$81.670.415
\$ 58.662.845	01-ago-18	30-ago-18	30	19,94%	29,91%	26,45%	2,20%	\$1.290.583		\$82.960.998
\$ 58.662.845	01-sep-18	30-sep-18	30	19,81%	29,72%	26,30%	2,19%	\$1.284.716		\$84.245.714
\$ 58.662.845	01-oct-18	30-oct-18	30	19,63%	29,45%	26,09%	2,17%	\$1.272.984		\$85.518.698
\$ 58.662.845	01-nov-18	30-nov-18	30	19,49%	29,24%	25,92%	2,16%	\$1.267.117		\$86.785.815
\$ 58.662.845	01-dic-18	30-dic-18	30	19,40%	29,10%	25,82%	2,15%	\$1.261.251		\$88.047.066
\$ 58.662.845	01-ene-19	30-ene-19	30	19,16%	28,74%	25,53%	2,13%	\$1.249.519		\$89.296.585
\$ 58.662.845	01-feb-19	28-feb-19	30	19,70%	29,55%	26,17%	2,18%	\$1.278.850		\$90.575.435
\$ 58.662.845	01-mar-19	30-mar-19	30	19,37%	29,06%	25,78%	2,15%	\$1.261.251		\$91.836.686
\$ 58.662.845	01-abr-19	30-abr-19	30	19,32%	28,98%	25,72%	2,14%	\$1.255.385		\$93.092.071
\$ 58.662.845	01-may-19	30-may-19	30	19,34%	29,01%	25,74%	2,15%	\$1.261.251		\$94.353.322
\$ 58.662.845	01-jun-19	30-jun-19	30	19,30%	28,95%	25,70%	2,14%	\$1.255.385		\$95.608.707
\$ 58.662.845	01-jul-19	30-jul-19	30	19,28%	28,92%	25,67%	2,14%	\$1.255.385		\$96.864.092
\$ 58.662.845	01-ago-19	30-ago-19	30	19,32%	28,98%	25,72%	2,14%	\$1.255.385		\$98.119.477
\$ 58.662.845	01-sep-19	09-sep-19	9	19,32%	28,98%	25,72%	2,14%	\$376.615		\$98.496.092

Capital	\$58.662.845
Intereses	\$98.496.092
Capital e Intereses	\$157.158.937

INTERESES MORATORIO DESDE EL 19 DE ABRIL DE 2017 AL 09 DE SEPTIEMBRE DE 2019

SOBRE UN CAPITAL DE \$17,297,400

CAPITAL	FECHA DE INICIO	FECHA DE TERMINACION	No. DIAS			INTERES MORA ANUAL NOMINAL	INTERES MORA MENSUAL	INT. MENUSAL	ABONO	INT. ACUMULADOS
\$ 17.297.400	19-abr-17	30-abr-17	12			6,00%	0,50%	\$34.595		\$34.595
\$ 17.297.400	01-may-17	30-may-17	30			6,00%	0,50%	\$86.487		\$121.082
\$ 17.297.400	01-jun-17	30-jun-17	30			6,00%	0,50%	\$86.487		\$207.569
\$ 17.297.400	01-jul-17	30-jul-17	30			6,00%	0,50%	\$86.487		\$294.056
\$ 17.297.400	01-ago-17	30-ago-17	30			6,00%	0,50%	\$86.487		\$380.543
\$ 17.297.400	01-sep-17	30-sep-17	30			6,00%	0,50%	\$86.487		\$467.030
\$ 17.297.400	01-oct-17	30-oct-17	30			6,00%	0,50%	\$86.487		\$553.517
\$ 17.297.400	01-nov-17	30-nov-17	30			6,00%	0,50%	\$86.487		\$640.004
\$ 17.297.400	01-dic-17	30-dic-17	30			6,00%	0,50%	\$86.487		\$726.491
\$ 17.297.400	01-ene-18	30-ene-18	30			6,00%	0,50%	\$86.487		\$812.978
\$ 17.297.400	01-feb-18	28-feb-18	30			6,00%	0,50%	\$86.487		\$899.465
\$ 17.297.400	01-mar-18	30-mar-18	30			6,00%	0,50%	\$86.487		\$985.952
\$ 17.297.400	01-abr-18	30-abr-18	30			6,00%	0,50%	\$86.487		\$1.072.439
\$ 17.297.400	01-may-18	30-may-18	30			6,00%	0,50%	\$86.487		\$1.158.926

Rama Judicial del Poder Público
Oficina de Apoyo para los Juzgados Civiles del Circuito de Ejecucion de Sentencias
Bucaramanga - Santander

CAPITAL	FECHA DE INICIO	FECHA DE TERMINACION	No. DIAS	INTERES ANUAL	INTERES MORA ANUAL EFECTIVA	INTERES MORA ANUAL NOMINAL	INTERES MORA MENSUAL	INT. MENUSAL	ABONO	INT. ACUMULADOS
\$ 17.297.400	01-jun-18	30-jun-18	30			6,00%	0,50%	\$86.487		\$1.245.413
\$ 17.297.400	01-jul-18	30-jul-18	30			6,00%	0,50%	\$86.487		\$1.331.900
\$ 17.297.400	01-ago-18	30-ago-18	30			6,00%	0,50%	\$86.487		\$1.418.387
\$ 17.297.400	01-sep-18	30-sep-18	30			6,00%	0,50%	\$86.487		\$1.504.874
\$ 17.297.400	01-oct-18	30-oct-18	30			6,00%	0,50%	\$86.487		\$1.591.361
\$ 17.297.400	01-nov-18	30-nov-18	30			6,00%	0,50%	\$86.487		\$1.677.848
\$ 17.297.400	01-dic-18	30-dic-18	30			6,00%	0,50%	\$86.487		\$1.764.335
\$ 17.297.400	01-ene-19	30-ene-19	30			6,00%	0,50%	\$86.487		\$1.850.822
\$ 17.297.400	01-feb-19	28-feb-19	30			6,00%	0,50%	\$86.487		\$1.937.309
\$ 17.297.400	01-mar-19	30-mar-19	30			6,00%	0,50%	\$86.487		\$2.023.796
\$ 17.297.400	01-abr-19	30-abr-19	30			6,00%	0,50%	\$86.487		\$2.110.283
\$ 17.297.400	01-may-19	30-may-19	30			6,00%	0,50%	\$86.487		\$2.196.770
\$ 17.297.400	01-jun-19	30-jun-19	30			6,00%	0,50%	\$86.487		\$2.283.257
\$ 17.297.400	01-jul-19	30-jul-19	30			6,00%	0,50%	\$86.487		\$2.369.744
\$ 17.297.400	01-ago-19	30-ago-19	30			6,00%	0,50%	\$86.487		\$2.456.231
\$ 17.297.400	01-sep-19	09-sep-19	9			6,00%	0,50%	\$25.946		\$2.482.177

Capital	\$17.297.400
Intereses	\$2.482.177
Capital e Intereses	\$19.779.577

RESUMEN

CAPITAL	\$360.540.136
INTERESES	\$581.834.822
TOTAL CREDITO	\$942.374.958

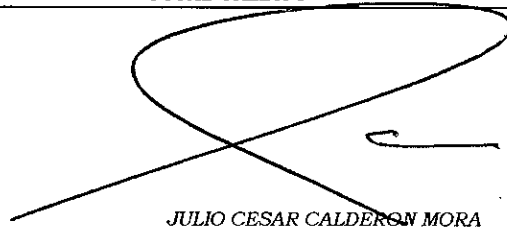

JULIO CESAR CALDERON MORA

Contador Liquidador

Bucaramanga, Septiembre 09 de 2019

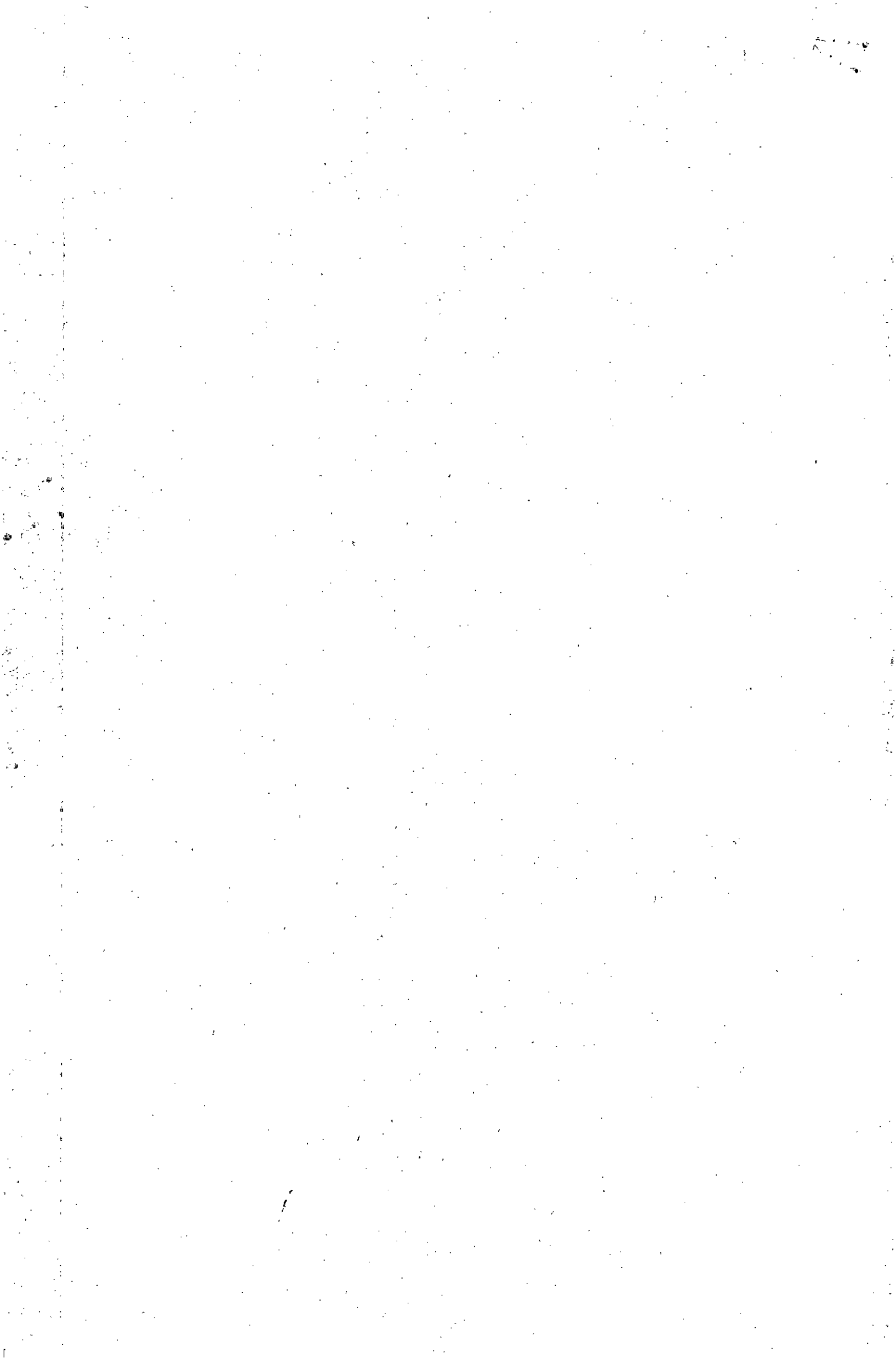



53
a2

Rdo. 68001-31-03-003-2017-00053-01
Ejecutivo Singular

Bucaramanga, diecisiete de septiembre de dos mil diecinueve

Póngase en conocimiento lo informado por BANCOLDEX, BANCO COMERCIAL AV VILLAS S.A., CITIBANK, BANCO DE OCCIDENTE S.A., en escritos visibles a folios 539, 540, 542, 549 lo anterior para lo de su cargo.

Igualmente, agréguese para que obren en el expediente los oficios debidamente diligenciados -fl.543-548- y ténganse en cuenta en el momento procesal pertinente.

De acuerdo a lo solicitado por el JUZGADO SEGUNDO CIVIL DEL CIRCUITO DE EJECUCIÓN DE SENTENCIAS DE BUCARAMANGA en su oficio No. 2019-06458 del 06/09/2019, los bienes que por cualquier concepto se llegaren a desembargar y/o el remanente que por cualquier causa le llegare a quedar a la demandada **COOMEVA E.P.S.** quedan embargados para el proceso allí adelantado por la CLINICA CHICAMOCHA S.A. radicado bajo el No. 003.2017.00138.01 desde el 10/09/2019 a las 9:33 a.m.

Por la Oficina de Ejecución, librese el correspondiente oficio informando que se tomó nota

En consecuencia, infórmesele al JUZGADO PRIMERO CIVIL DEL CIRCUITO DE EJECUCIÓN DE SENTENCIAS DE BUCARAMANGA RDO. 007.2017.00157, que no se toma nota de lo solicitado en oficio No. 2019-06549 por haberse embargado con antelación por el JUZGADO SEGUNDO CIVIL DEL CIRCUITO DE EJECUCIÓN DE SENTENCIAS DE BUCARAMANGA rdo. No. 003.2017.00138.01.

Por la Oficina de Apoyo, librese el oficio correspondiente.

NOTIFÍQUESE Y CÚMPLASE,

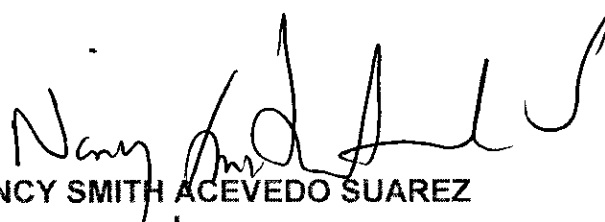
NANCY SMITH ACEVEDO SUAREZ
Jueza

OFICINA DE APOYO DE LOS JUZGADOS CIVILES
DEL CIRCUITO DE EJECUCIÓN DE SENTENCIAS
DE BUCARAMANGA

CONSTANCIA: Con Estado N° 168 se notifica a las partes, la providencia que antecede, hoy 18 de septiembre de 2019 a las 8:00 a.m.

MARI ANDRÉS ORTIZ SEPULVEDA
Profesional Universitario Grado 12



182

RDO. 68001-31-03-009-2017-00110-01
Ejecutivo Hipotecario

Bucaramanga, diecisiete de septiembre de dos mil diecinueve

Teniendo en cuenta lo solicitado por la parte actora en escrito visible a folio 170 del expediente y de conformidad con lo dispuesto en el Art. 448 del C. G. de P., dado que se cumplen los requisitos, se señalará fecha y hora para llevar a cabo en LA SALA DE AUDIENCIAS NO. 2 de las instalaciones del JUZGADO PRIMERO CIVIL DEL CIRCUITO DE EJECUCIÓN DE SENTENCIAS DE BUCARAMANGA, el remate ordenado dentro del presente EJECUTIVO HIPOTECARIO radicado No. 68001-31-03-009-2017-00110-01 adelantado por HERNÁNDEZ GOMEZ CONSTRUCTORA S.A. H.G. CONSTRUCTORA S.A. Nit. 890.203.522-4 contra SANDRA MILENA PARRA LOPEZ c.c. 37.721.600 y SARY JOHANNA PARRA c.c. 63.541.186 del siguiente bien inmueble:

- **50% DEL APARTAMENTO 1604 TORRE 2, UBICADO EN LA CALLE 34 No. 22-46 CONJUNTO RESIDENCIAL PICASSO CUBISMO – PROPIEDAD HORIZONTAL DEL MUNICIPIO DE BUCARAMANGA, SDER., distinguido con el folio de matrícula inmobiliaria No. 300-362.602 de la Oficina de Registro de Instrumentos Públicos de Bucaramanga. Bien inmueble previamente embargado, secuestrado y avaluado en este proceso. De propiedad de la demandada SARY JOHANNA PARRA, avaluado en \$108.537.590.**

La licitación comenzará a la hora indicada y no se cerrará sino después de haber transcurrido una hora, **siendo postura admisible la que cubra el 70% del avalúo esto es, la suma de \$75.976.313, previa consignación del 40% del mismo, que corresponden a la suma de \$43.415.036** en el Banco Agrario de Colombia S.A. de esta ciudad, a órdenes de la Oficina de Ejecución a la cuenta No. 68001-20-31-800. Se advierte a los interesados que todo el que pretenda hacer postura, podrá hacerla dentro de los **cinco (5) días** anteriores al remate o en la oportunidad señalada en el artículo 452 del C.G.P.

El aviso de remate se publicará mediante inclusión en un listado que se publicará **EL DÍA DOMINGO** por una sola vez, con antelación **no inferior a diez (10) días** a la fecha señalada para el remate, en uno de los periódicos de más amplia circulación de la localidad, esto es, Vanguardia Liberal, El Tiempo, El Frente o La República; Una copia informal de la página del periódico o la constancia del medio de comunicación en que se haya hecho la publicación deberá agregarse al expediente antes de dar inicio a la subasta.

A la presentación de estos documentos deberá allegarse un certificado de libertad y tradición actualizado del respectivo inmueble, **expedido dentro del mes anterior** a la fecha del remate.

En consecuencia de lo anterior, por la Oficina de Ejecución emítase el aviso correspondiente, para lo cual se informará a los postores que en virtud de la reforma del artículo 12 de la ley 1743 del 26 de diciembre de 2014 al art. 7 de la Ley 11 de 1987, el impuesto del 3% que se consigna a órdenes del CONSEJO SUPERIOR DE LA JUDICATURA, se modificó ahora en un **5%**.

Igualmente, se advertirá a las partes y a la secuestre **LUZ MIREYA AFANADOR AMADO**, que previo a llevarse a cabo la diligencia de remate, informen si existen



deudas pendientes tales como impuestos, administración, servicios públicos a efecto de que los posibles postores tengan conocimiento de las mismas y el Despacho pueda reservar lo necesario para el pago de las mismas, conforme al numeral 7 del artículo 455 del C.G. del P.

Por la oficina de ejecución, **elabórese** el oficio correspondiente al secuestre y por medio de la parte interesada hágase llegar.

Para llevar a cabo la audiencia de remate del inmueble identificado con el folio de matrícula inmobiliaria **No. 300-47.976** se fijará el próximo **JUEVES (30) DE ENERO DE DOS MIL VEINTE (2020) A LAS 8:30 A.M.**

Por último, se informa a los postores interesados, que quien funge como **secuestre** del inmueble a rematar, es la señora **LUZ MIREYA AFANADOR AMADO**, quien puede ser ubicada en la carrera 13 No. 35-10 oficina 307 edificio El Plaza de Bucaramanga o en la dirección que aparezca en la lista de Auxiliares de la Justicia que se lleva en la Oficina de Ejecución, a efectos de que sea permitido el ingreso al inmueble.

Finalmente, póngase en conocimiento de las partes lo informado por la Oficina de Registro de Instrumentos Públicos de Bucaramanga, en escrito obrante a folio 178, lo anterior para lo de su cargo.

CÓPIESE Y NOTIFIQUESE,

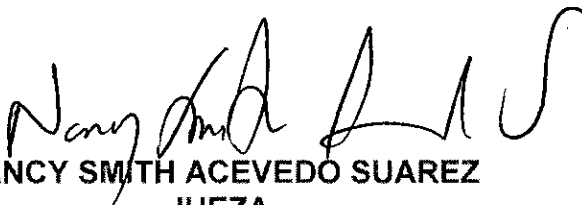
NANCY SMITH ACEVEDO SUAREZ
JUEZA

G.M.G.M.

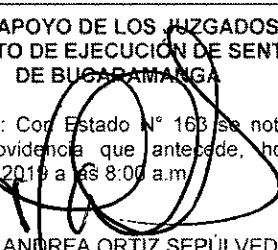
OFICINA DE APOYO DE LOS JUZGADOS CIVILES DEL CIRCUITO DE EJECUCIÓN DE SENTENCIAS DE BUCARAMANGA
<u>CONSTANCIA:</u> Con Estado N° 163 se notifica a las partes, la providencia que antecede, hoy 18 de septiembre de 2019 a las 8:00 a.m.
 MARI ANDREA ORTIZ SEPÚLVEDA Profesional Universitario Grado 12



Rad. 68001-31-03-005-2017-00208-01
Ejecutivo Singular

Bucaramanga, diecisiete de septiembre de dos mil diecinueve

Póngase en conocimiento de las partes lo informado por el **JUZGADO DIECINUEVE CIVIL MUNICIPAL DE BUCARAMANGA**, mediante oficio No. 03416 del 22/08/2019 visible a folio 42 del expediente, lo anterior para lo de su cargo, mediante el cual se informa que se ponen a nuestra disposición las medidas en virtud del embargo de remanente.

CÓPIESE Y NOTIFÍQUESE,

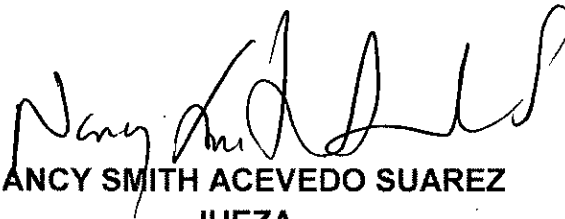
NANCY SMITH ACEVEDO SUAREZ
JUEZA

G.M.G.M.

OFICINA DE APOYO DE LOS JUZGADOS CIVILES
DEL CIRCUITO DE EJECUCIÓN DE SENTENCIAS
DE BUCARAMANGA

CONSTANCIA: Con Estado N° 163 se notifica a las partes, la providencia que antecede, hoy 18 de septiembre de 2019 a las 8:00 a.m.

MARI ANDREA ORTIZ SEPÚLVEDA
Profesional Universitario



184
9

Rad. 68001-31-03-007-2017-00258-01

Ejecutivo Hipotecario

Bucaramanga, Diecisiete de septiembre de dos mil diecinueve

Póngase en conocimiento de las partes el escrito visible de fl.177 al 178 del presente cuaderno, mediante el cual el auxiliar de la justicia informa del estado actual y las deudas pendientes que tiene el inmueble distinguido con folio de matrícula inmobiliaria N°314-33.152, bien ubicado en la Vereda la Mesa identificado como lote N°5 del área rural del Municipio de Los Santos – Santander, en el mismo se informa que se encuentra en regular estado de conservación, respecto a concepto de impuestos posee una deuda por \$661.600.

Una vez se alleguen más informes del estado del bien, queda a disposición de las partes en secretaría para su conocimiento y fines pertinentes.

NOTIFÍQUESE Y CÚMPLASE.



NANCY SMITH ACEVEDO SUÁREZ

Jueza

C.B.

OFICINA DE APOYO DE LOS JUZGADOS
CIVILES DEL CIRCUITO DE EJECUCIÓN DE
SENTENCIAS DE BUCARAMANGA

CONSTANCIA: Con Estado N° 163 se notifica a las partes, la providencia que antecede, hoy 18 de septiembre de 2019 a las 8:00 a.m.



MARI ANDREA ORTIZ SEPÚLVEDA
Profesional Universitario