



Rama Judicial
Consejo Superior de la Judicatura
República de Colombia

REPUBLICA DE COLOMBIA
RAMA JUDICIAL
JUZGADOS DE EJECUCION CIVIL DEL CIRCUITO DE BUCARAMANGA
LISTADO DE ESTADO

ESTADO No. 001

Fecha: 13/01/2019

Días para estado: 1

Página: 1

No Proceso	Clase de Proceso	Demandante	Demandado	Descripción Actuación	Fecha Auto	Ponente
68001 31 03 003 2003 00301 01	Ejecutivo con Título Prendario	BANCO PICHINCHA S.A.	ELSA PATRICIA CAÑON GUERRERO	Auto de Tramite ordena actualización oficio	19/12/2019	JUZGADO 1 EJECUCION CIVIL DEL CIRCUITO
68001 31 03 009 2005 00016 01	Ejecutivo Singular	UNIVERSIDAD INDUSTRIAL DE SANTANDER	HAROLD VELA CO RIVERA	Auto Ordena Pago de Título a favor de la parte actora	19/12/2019	JUZGADO 1 EJECUCION CIVIL DEL CIRCUITO
68001 31 03 010 2008 00009 01	Ejecutivo Singular	MARYULLY ANDREA ARIAS ROJAS	NATIVIDAD GUERRERO DE RAMIREZ	Auto Pone en Conocimiento lo informado por el JICm y ordena oficiar al IGAC	19/12/2019	JUZGADO 1 EJECUCION CIVIL DEL CIRCUITO
68001 31 03 003 2008 00200 02	Ejecutivo Singular	VICTOR HUGO HERNANDEZ ACELAS	TRANSPORTES ESPECIALES ARG	Auto termina proceso por Pago total de la obligación, ordena levantamiento de medidas	19/12/2019	JUZGADO 1 EJECUCION CIVIL DEL CIRCUITO
68001 31 03 004 2010 00147 01	Ejecutivo Singular	BANCO DAVIVIENDA S.A.	MARCOS ORTIZ CUADROS	Auto decreta medida cautelar	19/12/2019	JUZGADO 1 EJECUCION CIVIL DEL CIRCUITO
68001 31 03 005 2010 00174 01	Ejecutivo Mixto	BANCO COMERCIAL AV VILLAS S.A	PIMO EU	Auto Aprueba Liquidación del Crédito allegada por cuenta de la parte demandante	19/12/2019	JUZGADO 1 EJECUCION CIVIL DEL CIRCUITO
68001 31 03 010 2010 00292 01	Ejecutivo Singular	LUZ ELENA SAAVEDRA DURAN	SERGIO ANDRES SAAVEDRA RINCON	Auto que Ordena Requerimiento a la parte actora para lo de su cargo	19/12/2019	JUZGADO 1 EJECUCION CIVIL DEL CIRCUITO
68001 31 03 010 2010 00292 01	Ejecutivo Singular	LUZ ELENA SAAVEDRA DURAN	SERGIO ANDRES SAAVEDRA RINCON	Auto resuelve corrección providencia auto del 28/10/2019 oficio igac	19/12/2019	JUZGADO 1 EJECUCION CIVIL DEL CIRCUITO
68001 31 03 005 2011 00119 01	Ejecutivo Singular	FACUNDO ROMERO DUARTE	LUIS ORLANDO CABALLERO CAMACHO	Auto que Ordena Requerimiento al secuesrte para que allegue cuentas comprobadas	19/12/2019	JUZGADO 1 EJECUCION CIVIL DEL CIRCUITO
68001 31 03 007 2011 00191 01	Ejecutivo Singular	LEONARDO ESPINOSA SILVA	JUAN CARLOS CARDENAS	Auto Ordena Pago de Título a favor de la parte actora	19/12/2019	JUZGADO 1 EJECUCION CIVIL DEL CIRCUITO

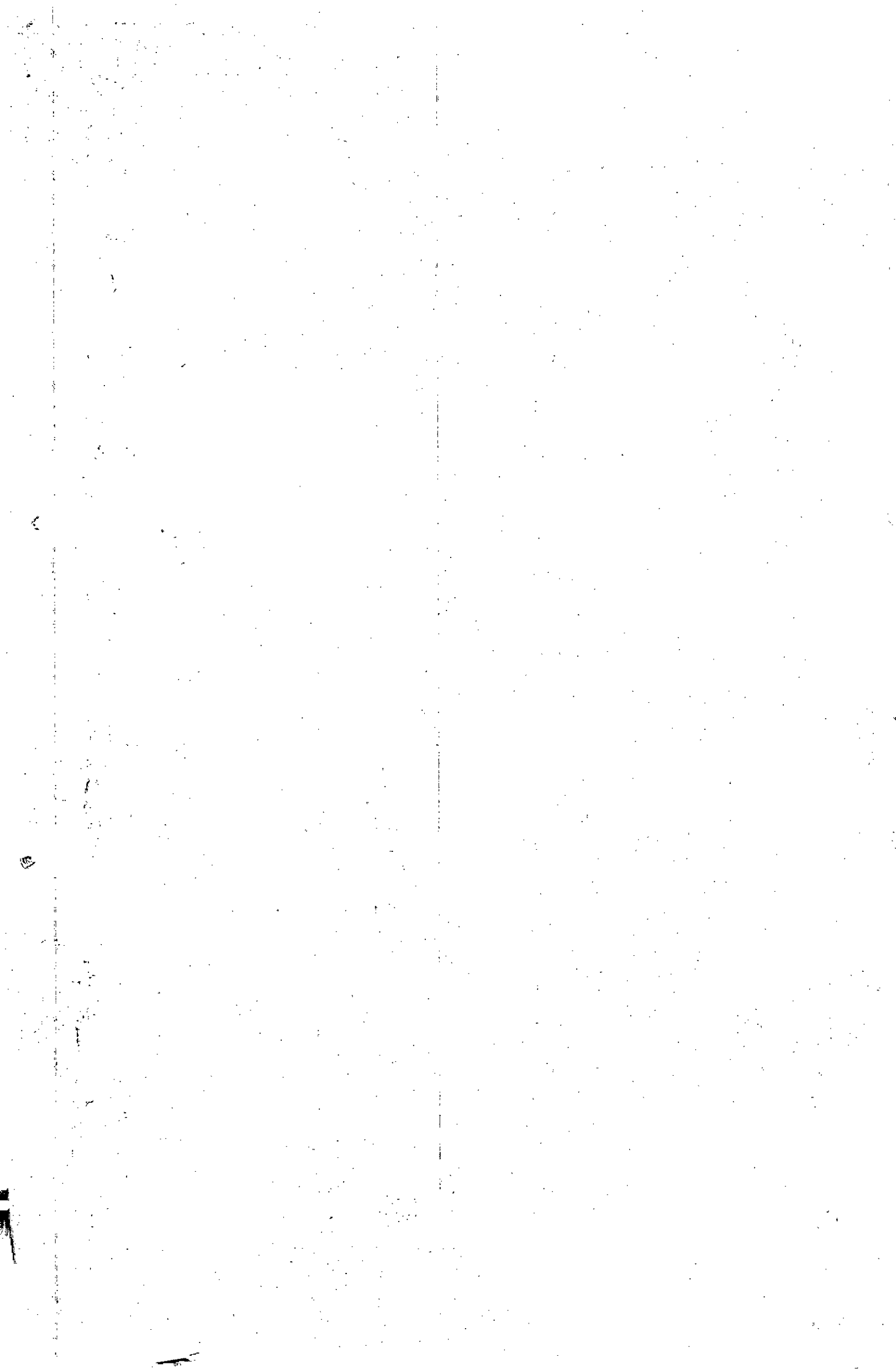

No Proceso	Clase de Proceso	Demandante	Demandado	Descripción Actuación	Fecha Auto	Ponente
68001 31 03 008 2012 00268 01	Ejecutivo Singular	CARMEN ADRIANA PEDRAZA MELO	JUAN CARLOS PEDRAZA MELO	Auto Ordena Pago de Título a favor de la parte actora	19/12/2019	JUZGADO 1 EJECUCION CIVIL DEL CIRCUITO
68001 31 03 010 2013 00052 00	Ejecutivo Mixto	BANCO DE BOGOTA	OSCAR JOYA	Auto Pone en Conocimiento lo informado por la inmobiliaria. ordena oficiarles	19/12/2019	JUZGADO 1 EJECUCION CIVIL DEL CIRCUITO
68001 31 03 006 2015 00002 01	Ejecutivo con Título Hipotecario	TRINO JULIAN VALDIVIESO MORENO	LUDIN CARVAJAL PINTO	Auto Requiere Apoderado como quiera que no cuenta con derecho de postulación	19/12/2019	JUZGADO 1 EJECUCION CIVIL DEL CIRCUITO
68001 31 03 005 2015 00219 01	Ejecutivo Mixto	BANCO DE BOGOTA S.A.	ANTONIO JAIMES CRISTANCHO	Auto Pone en Conocimiento lo informado por ORIP	19/12/2019	JUZGADO 1 EJECUCION CIVIL DEL CIRCUITO
68001 31 03 003 2016 00005 01	Ejecutivo Singular	DISTRIBUCIONES Y CARNES SANTANDER	CORPORACION GESTION DE RECURSO SOCIAL Y HUMANO ONG CON LA SIGLA GERS	Auto de Tramite ordena nuevamente oficio	19/12/2019	JUZGADO 1 EJECUCION CIVIL DEL CIRCUITO
68001 31 03 007 2016 00099 01	Ejecutivo Singular	GRANOS Y CEREALES LA FRIJOLERA S.A.S	NUTRISANTANDER	Auto Pone en Conocimiento títulos allegados. requiere a las partes para que actualicen liquidación	19/12/2019	JUZGADO 1 EJECUCION CIVIL DEL CIRCUITO
68001 31 03 012 2016 00186 01	Ejecutivo Singular	BANCOLOMBIA S. A.	CRISTIAN F. GONZALEZ	Auto Ordena Seguir Adelante la Ejecuci y condena en costas	19/12/2019	JUZGADO 1 EJECUCION CIVIL DEL CIRCUITO
68001 31 03 012 2016 00202 01	Ejecutivo Singular	BANCO DE BOGOTA	EMILSE LOPEZ GOMEZ	Auto Ordena Seguir Adelante la Ejecuci y condena en costas	19/12/2019	JUZGADO 1 EJECUCION CIVIL DEL CIRCUITO
68001 31 03 011 2016 00268 01	Ejecutivo con Título Hipotecario	MARIA DEL CARMEN MEDINA VEGA	ALIANZA MEDICA S.A.	Auto termina proceso por Pago Ordena levantamiento de medidas	19/12/2019	JUZGADO 1 EJECUCION CIVIL DEL CIRCUITO
68001 31 03 001 2016 00339 01	Ejecutivo Singular	BANCOLOMBIA S. A.	ORLANDO QUINTERO GONZALEZ	Auto Ordena Seguir Adelante la Ejecuci Condena en costas	19/12/2019	JUZGADO 1 EJECUCION CIVIL DEL CIRCUITO
68001 31 03 009 2017 00110 01	Ejecutivo con Título Hipotecario	HERNANDEZ GOMEZ CONSTRUCTORA S A - HG CONSTRUCTORA S.A. Rep. L. RODOLFO HERNANDEZ SUAREZ	SARY JOHANNA PARRA LOPEZ	Auto de Tramite ordena nueva elaboración de oficio	19/12/2019	JUZGADO 1 EJECUCION CIVIL DEL CIRCUITO

No Proceso	Clase de Proceso	Demandante	Demandado	Descripción Actuación	Fecha Auto	Ponente
68001 31 03 001 2017 00275 01	Ejecutivo con Título Hipotecario	HUMBERTO DIAZ RUEDA	VIVIANA ACOSTA POSADA	Auto que Remite Proceso por Competenci en lo que respecta a VIVIANA ACOSTA POSADA	19/12/2019	JUZGADO 1 EJECUCION CIVIL DEL CIRCUITO
68001 31 03 001 2017 00276 01	Ejecutivo con Título Hipotecario	CLARA INES CORZO	GLORIA INES RODRIGUEZ DELGADO	Auto de Tramite Niega solicitud aprobación. Envía al contador para lo de su cargo	19/12/2019	JUZGADO 1 EJECUCION CIVIL DEL CIRCUITO
68001 31 03 003 2018 00054 01	Ejecutivo con Título Hipotecario	RODRIGO DE JESUS NAVARRO MEJIA	EVELY LEON GOMEZ	Auto que Ordena Correr Traslado avalúo catastral aumentado por 10 días	19/12/2019	JUZGADO 1 EJECUCION CIVIL DEL CIRCUITO
68001 31 03 002 2018 00130 01	Ejecutivo con Título Hipotecario	BANCO COLPATRIA RED MULTIBANCA COLPATRIA S.A.	MAYERLY JUDITH OSORIO OSORIO	Auto que Ordena Correr Traslado avalúo catastral por 10 días	19/12/2019	JUZGADO 1 EJECUCION CIVIL DEL CIRCUITO
68001 31 03 010 2018 00196 01	Ejecutivo con Título Hipotecario	HERNANDEZ GOMEZ CONSTRUCTORA S.A - HG CONSTRUCTORA S.A. Rep. L. RODOLFO HERNANDEZ SUAREZ	LEYDY VIVIANA GOMEZ NOVA	Auto aprueba remate remate del 11 de diciembre de 2019	19/12/2019	JUZGADO 1 EJECUCION CIVIL DEL CIRCUITO
68001 31 03 001 2018 00212 01	Ejecutivo Mixto	BANCOLOMBIA	LUZ MARINA GOMEZ GUERRERO	Auto Aprueba Liquidación del Crédito allegada por el contador adscrito	19/12/2019	JUZGADO 1 EJECUCION CIVIL DEL CIRCUITO
68001 31 03 005 2018 00227 01	Ejecutivo Singular	YANETH CRISTINA BAEZ MALAGON	SERVICIO FRANKFOR S.A.S	Auto resuelve solicitud remanentes no toma nota medida y ordena actualizar comisorios	19/12/2019	JUZGADO 1 EJECUCION CIVIL DEL CIRCUITO
68001 31 03 005 2018 00363 01	Ejecutivo Singular	LIGIA MANTILLA GOMEZ	JULIO CESAR BLANCO	Auto agrega despacho comisorio N°218 del 10/09/2019 sin diligenciar	19/12/2019	JUZGADO 1 EJECUCION CIVIL DEL CIRCUITO

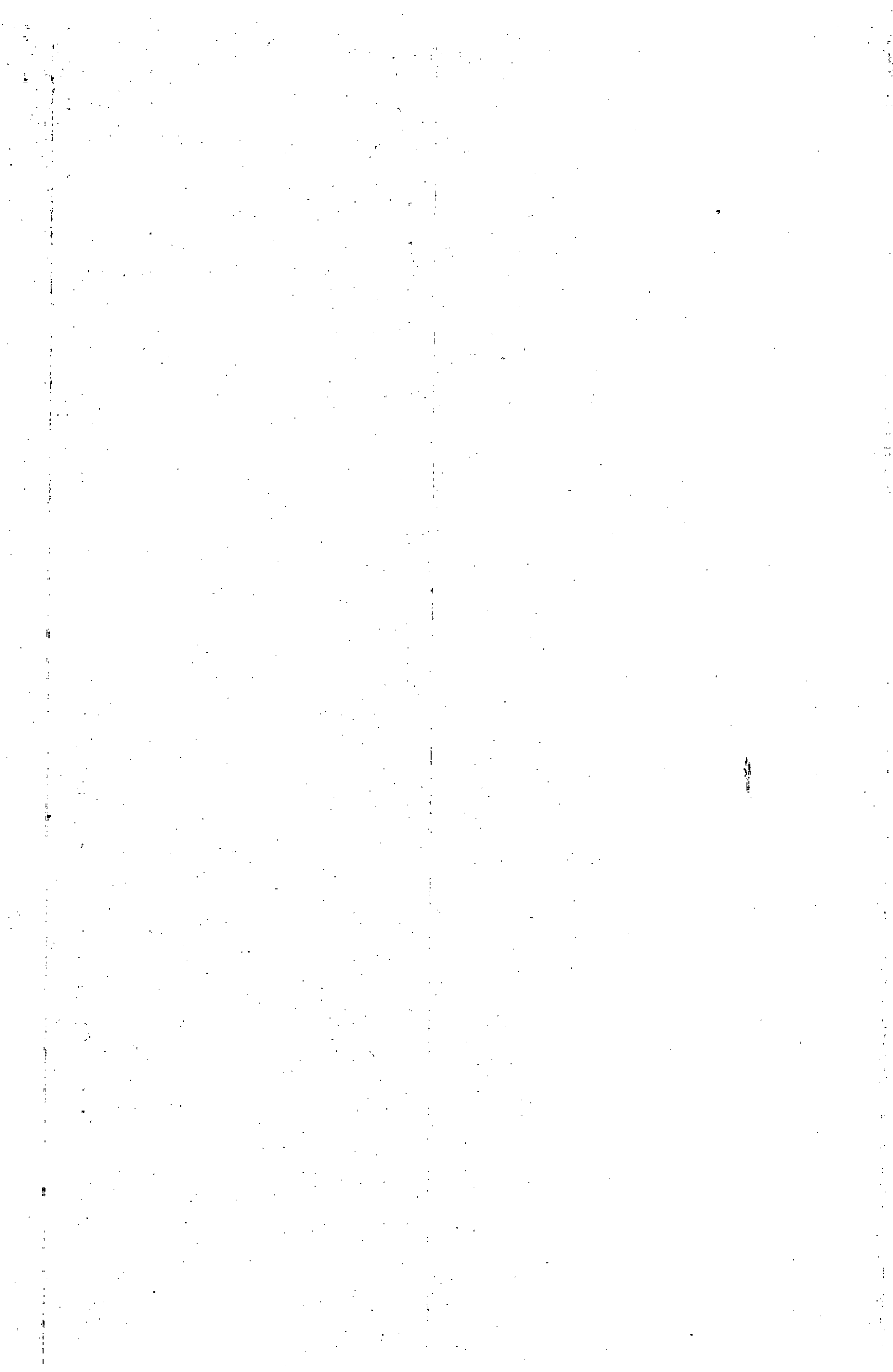

No Proceso	Clase de Proceso	Demandante	Demandado	Descripción Actuación	Fecha Auto	Ponente
------------	------------------	------------	-----------	-----------------------	------------	---------

DE CONFORMIDAD CON LO PREVISTO EN EL ART. 295 DEL CODIGO GENERAL DEL PROCESO - LEY 1562 DE 2012 Y PARA NOTIFICAR A LAS PARTES DE LAS ANTERIORES DECISIONES, EN LA FECHA 13/01/2019 (domingo) Y A LA HORA DE LAS 8 A.M., PRESENTE SE FIJA EL ESTADO POR EL TERMINO LEGAL DE UN DIA SE DESFIJA EN LA MISMA A LAS 4:00 P.M.



SECRETARIO

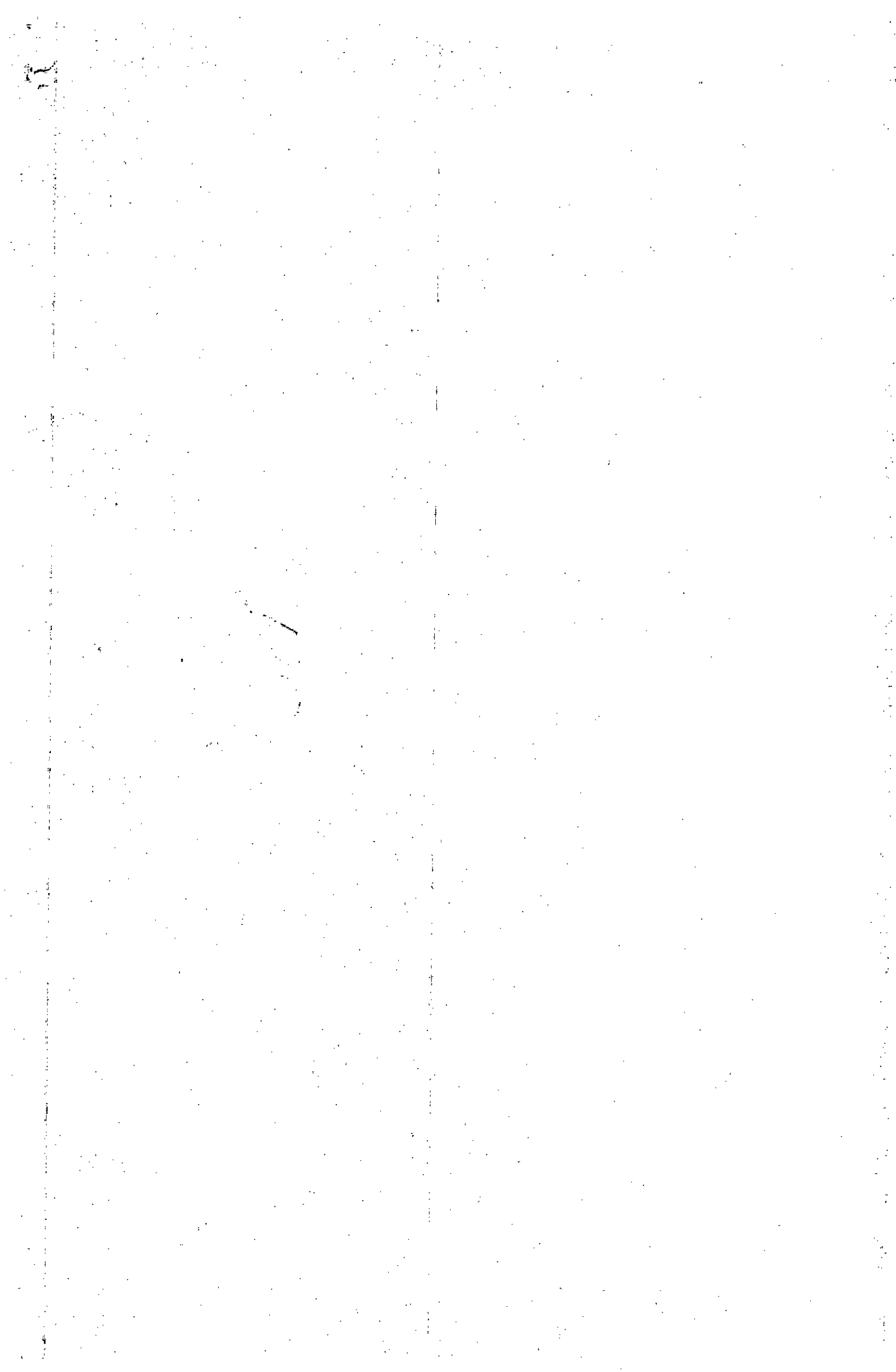



74
62

CONSTANCIA: Al Despacho de la Señora Juez se allega memorial por cuenta de la parte interesada, visible a folio 72 del presente cuaderno solicitando actualización de oficio de medida cautelar, ordenado en auto del 02/05/2019, para lo que estime conveniente proveer. Bucaramanga, 19 de diciembre de 2019

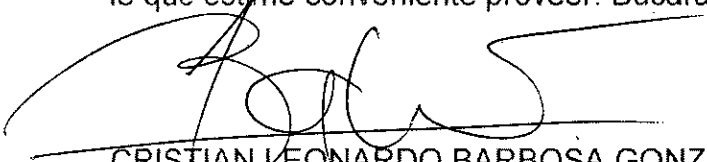
CRISTIAN LEONARDO BARBOSA GONZÁLEZ
Escribiente

Rad. 68001-31-03-003-2003-00301-01

Ejecutivo Mixto

Bucaramanga, Diecinueve de diciembre de dos mil diecinueve

Teniendo en cuenta la constancia secretarial que antecede y por ser procedente, se ordena que por medio de la oficina de apoyo se repita y actualice oficio solicitado, el cual fue emitido por el Despacho el pasado 02 de mayo de 2019.

Por cuenta de la parte interesada, hágase llegar.

NOTIFÍQUESE Y CÚMPLASE.

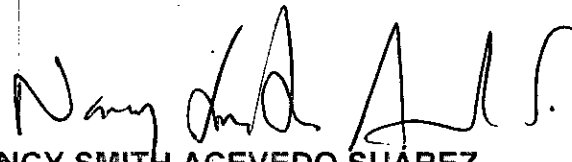
NANCY SMITH ACEVEDO SUÁREZ
JUEZA

**OFICINA DE APOYO DE LOS JUZGADOS
CIVILES DEL CIRCUITO DE EJECUCIÓN DE
SENTENCIAS DE BUCARAMANGA**

CONSTANCIA: Con Estado N°001 se notifica a las partes, la providencia que antecede, hoy 13 de enero de 2020 a las 8:00 a.m.

MARI ANDRÉA ORTIZ SEPÚLVEDA
Profesional Universitario



S/S
P/Tz

Rad. 68001-31-03-009-2005-00016-01

Ejecutivo Singular

Bucaramanga, Diecinueve de diciembre de dos mil diecinueve

Teniendo en cuenta el reporte de títulos judiciales actualizado allegado por la oficina de apoyo, ordénese la entrega de los títulos judiciales, a favor de la parte actora **UNIVERSIDAD INDUSTRIAL DE SANTANDER**.

Por la Oficina de Ejecución, elabórese la correspondiente orden de pago.

NOTIFÍQUESE Y CÚMPLASE.

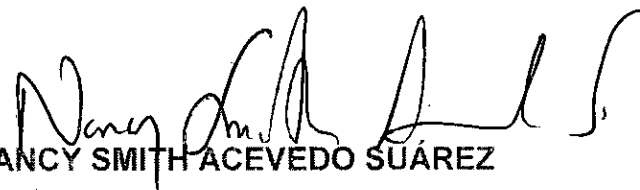

NANCY SMITH ACEVEDO SUÁREZ
Jueza

C.B.

**OFICINA DE APOYO DE LOS JUZGADOS
CIVILES DEL CIRCUITO DE EJECUCIÓN DE
SENTENCIAS DE BUCARAMANGA**

CONSTANCIA: Con Estado N°001 se notifica a las partes, la providencia que antecede, hoy 13 de enero de 2020 a las 8:00 .m.

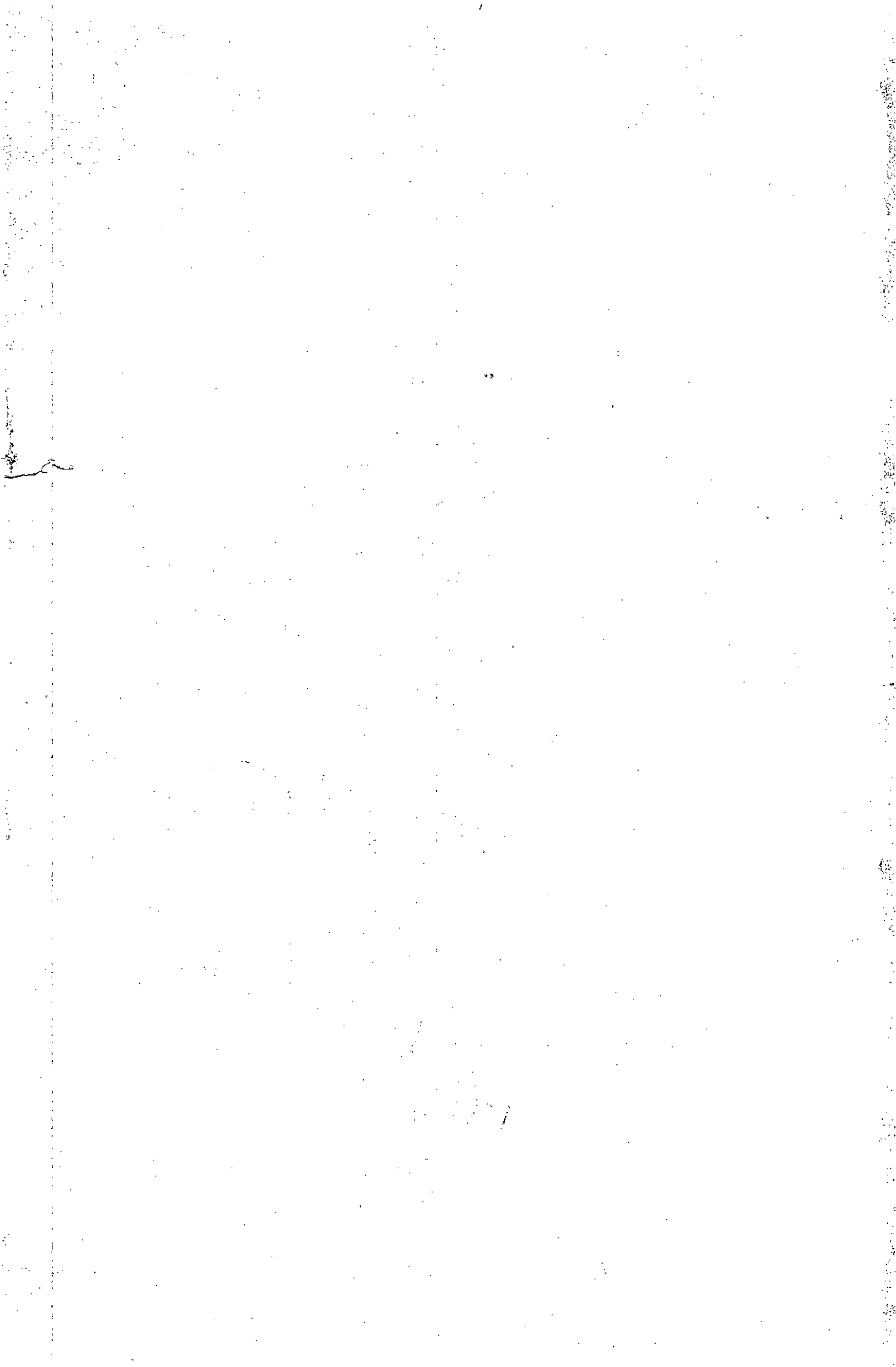
MARI ANDREA ORTIZ SEPÚLVEDA
Profesional Universitario





31
02

Rdo. 68001-31-03-010-2008-00009-01
Ejecutivo Singular

Bucaramanga, Diecinueve de diciembre de dos mil diecinueve

Póngase en conocimiento de las partes, en especial de la parte demandante lo allegado por cuenta del Juzgado Primero Civil Municipal de Bucaramanga, tenor a requerimiento del Despacho.

Se ordena oficiar al INSTITUTO GEOGRÁFICO AGUSTÍN CODAZZI, a efectos que se expida a costa de la parte interesada la certificación del avalúo catastral del inmueble con matrícula inmobiliaria N°300-249.979 previamente identificado.

Elabórese el oficio correspondiente y por conducto de la parte interesada hágase llegar.

Cabe advertir a la parte actora, que con la presentación de los oficios deben allegarse copia de la cédula, del folio de matrícula inmobiliaria del inmueble objeto de Litis y el pago del respectivo certificado. Igualmente, se le informa que tal como ha indicado el INSTITUTO GEOGRÁFICO AGUSTÍN CODAZZI, es la parte interesada la que debe adelantar los trámites respectivos ante dicha oficina y retirarlo posteriormente para que se allegue al Juzgado.

Una vez se allegue respuesta, queda el proceso a disposición de la parte interesada en secretaría para su conocimiento y fines pertinentes. Indíquese que de conformidad con el artículo 444 del C.G.P, si el avalúo catastral incrementado en el 50%, no se considera idóneo para establecer el precio real del inmueble, es el aportante del mismo, quien está en el deber de presentar el avalúo comercial.

NOTIFÍQUESE Y CÚMPLASE.

NANCY SMITH ACEVEDO SUÁREZ
Jueza

OFICINA DE APOYO DE LOS JUZGADOS
CIVILES DE EJECUCIÓN DE SENTENCIAS DE
BUCARAMANGA

CONSTANCIA: Con Estado N°001 se notifica a las partes, la providencia que antecede, hoy 13 de enero de 2020 a las 8:00 a.m.

MARI ANDREA ORTIZ SEPÚLVEDA
Profesional Universitario

C.B.



BA
85
6

Rdo. 68001-31-03-003-2008-00200-01
Ejecutivo Singular

Bucaramanga, diecinueve de diciembre de dos mil diecinueve

En escrito presentado el pasado 13/12/2019 del presente año, la parte demandante mediante apoderado judicial, presentó solicitud de terminación del proceso en virtud del pago total de la obligación, solicitando en consecuencia, el levantamiento de medidas cautelares.

Así las cosas y como quiera que la apoderada de la parte actora se encuentra facultada para presentar la solicitud -fl. 18 c. 1-, el Despacho encuentra procedente a tenor de lo dispuesto en el artículo 461 del C.G. del P. la petición; motivo por el cual se dispondrá la terminación del presente proceso EJECUTIVO SINGULAR adelantado por VICTOR HUGO HERNANDEZ ACELAS contra TRANSPORTES ESPECIALES ARG hoy AKARGO por pago total de la obligación, por cuanto no existe acumulación de demandas pendientes por resolver, ni solicitud de remanentes por tramitar.

Igualmente, se ordenará el levantamiento de las medidas cautelares decretadas conforme obra constancia en el cuaderno No. 7. Por sustracción de materia, no hay lugar a continuar con la diligencia de remate programada para el próximo 18/03/2020.

No hay lugar a fijar el arancel judicial de que trata la Ley 1394 de 2010, como quiera que la demanda se presentó en el año 2008, fecha para la cual aún no estaba en vigencia la citada ley. Aunado a que se adelanta en virtud de condenas impuestas en un proceso declarativo y conforme lo prevé el artículo 4 ejusdem, este tipo de procesos están exentos de dicho rubro.

No habrá lugar a ordenar el desglose de los títulos Judiciales que sirvieron de base para adelantar la presente ejecución, como quiera que se trata de condenas proferidas dentro del trámite del proceso ordinario adelantado entre las partes.

Visto lo anterior, el Juzgado Primero Civil del Circuito de Ejecución de Sentencias de Bucaramanga,

RESUELVE

PRIMERO.- DECLARAR la terminación del presente proceso EJECUTIVO SINGULAR adelantado por VICTOR HUGO HERNANDEZ ACELAS contra TRANSPORTES ESPECIALES ARG hoy AKARGO, por pago total de la obligación, conforme lo permite el artículo 461 del C.G. del P., por lo expuesto en la parte motiva.

SEGUNDO.- ORDENAR el levantamiento de las medidas cautelares decretadas dentro del presente proceso. Por la oficina de apoyo, elabórense los oficios respectivos y por cuenta de la parte interesada háganse llegar.

TERCERO.- No hay lugar a continuar con la diligencia de remate programada para el próximo 18/03/2020, por sustracción de materia.



85
86

CUARTO.- No hay lugar a autorizar el desglose de los títulos judiciales que sirvieron de base a la presente ejecución, por lo expuesto en las consideraciones.

QUINTO.- No hay lugar a fijar el arancel judicial de que trata la Ley 1394 de 2018, por lo expuesto en la parte motiva.

SEXTO.- Ejecutoriada la presente providencia, archívese el presente proceso.

CÓPIESE Y NOTIFÍQUESE,



NANCY SMITH ACEVEDO SUAREZ
JUEZA

G.M.G.M.

OFICINA DE APOYO DE LOS JUZGADOS CIVILES
DEL CIRCUITO DE EJECUCIÓN DE SENTENCIAS
DE BUCARAMANGA

CONSTANCIA: Con Estado N.º 001 se notifica a las partes, la providencia que antecede, hoy 13 de enero de 2020 a las 8:00 a.m.

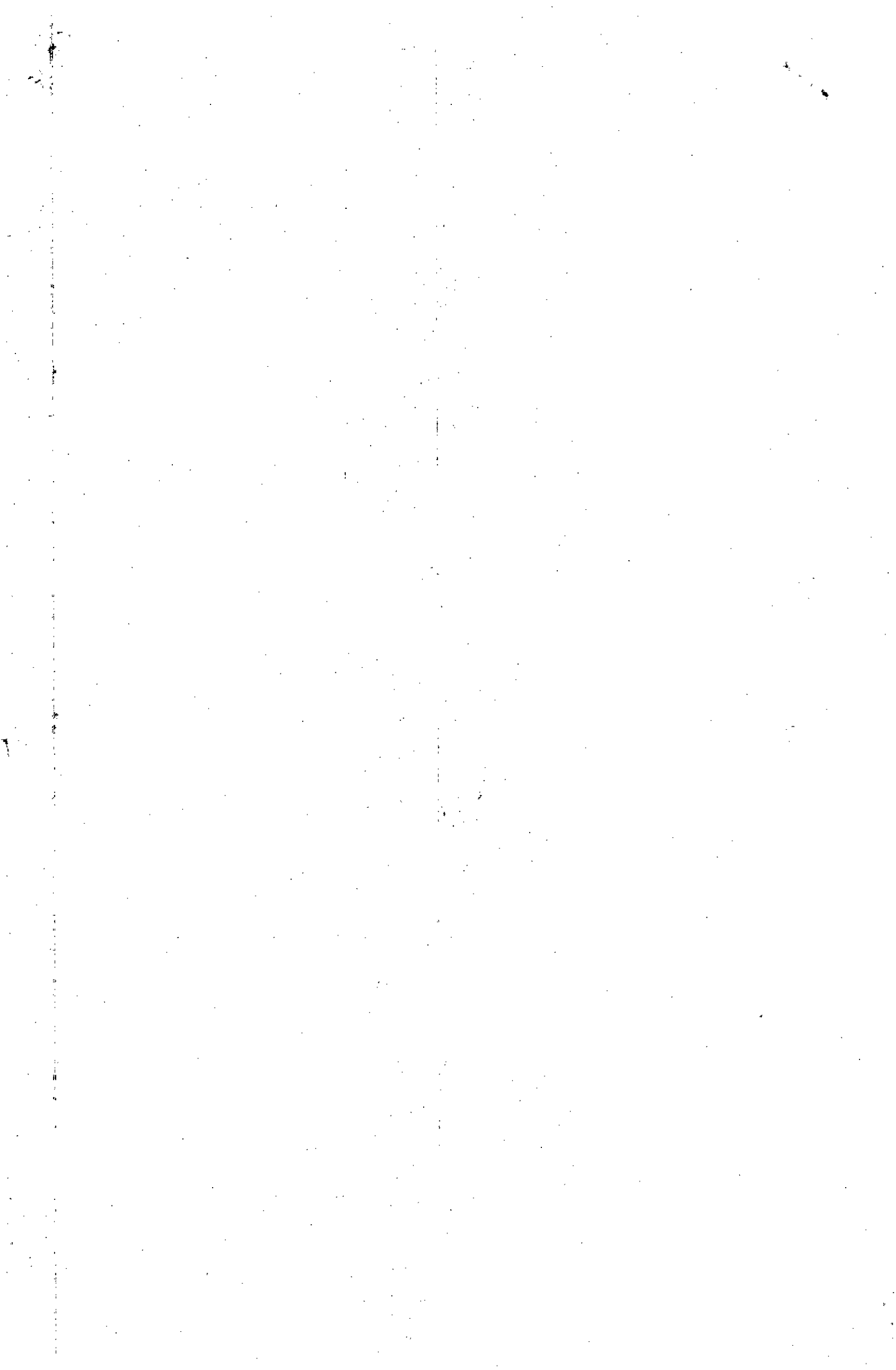
MARI ANDREA ORTIZ SEPÚLVEDA
Profesional Universitario Grado 12





Rdo. 68001-31-03-004-2010-00147-01
Ejecutivo Mixto

Bucaramanga, diecinueve de diciembre de dos mil diecinueve

Teniendo en cuenta lo solicitado en el memorial que antecede y de conformidad con el art. 599 del C.G.P. se,

RESUELVE

PRIMERO.- DECRETAR el EMBARGO Y RETENCIÓN de las sumas de dinero que tenga o llegare a tener en las cuentas corrientes, de ahorros, CDT, CDAT, y/o cualquier otro producto financiero que figuren a nombre del demandado MARCO ORTIZ CUADROS c.c. 88.158.737 en el BANCO W S.A.S.

SEGUNDO.- Por la oficina de ejecución, elabórense los oficios respectivos informando que los dineros retenidos deben ser consignados en la cuenta de Depósitos Judiciales No. 68001-20-31-800 del Banco Agrario de Colombia de Bucaramanga, a órdenes de este Juzgado dentro de los tres días siguientes a la comunicación e informar al respecto. So pena de responder por dichos valores e incurrir en multa de dos a cinco salarios mínimos mensuales. (Art. 593 del C.G.P.).

TERCERO.- ADVERTIR al gerente y/o representante legal de la entidad a donde va dirigida la medida, que con la recepción del oficio queda consumado el embargo pero con la salvedad que prevé el inciso segundo del parágrafo final del art. 594 del C.G.P., en cuanto se refiere a bienes inembargables, pues se sabe que tratándose de dineros provenientes del Presupuesto General de la Nación (Ley 179 de 1994, el Decreto 111 de 1996 y el artículo 8º del Decreto 050 de 2003); de recursos que provengan del sistema general de participación (Art. 594 del C.G.P.), se traten de recursos que tengan el carácter de parafiscal (de acuerdo con lo establecido por la Corte Constitucional en la Sentencia SU-480/97), o de recursos del régimen subsidiado (Art. 8 Decreto 050 de 2003), o se trate de recursos públicos que financian la salud (artículo 25 Ley Estatutaria No. 1751 del 16/02/2015) son inembargables. Así como también, están exceptuados de las medidas cautelares los recursos de UPC que reposan en las cuentas maestras de las entidades administradoras del Régimen Contributivo (EPS y EOC) y del Régimen subsidiado (EPS y CCF) y los recursos girados a las IPS a través del proceso de liquidación mensual de afiliados (artículo 29 leu 1438 del 2011). Por lo anterior, se ordena a la citada entidad que si dentro de dichas sumas existen dineros que gozan del carácter de inembargabilidad, por éstas o por cualquier otra razón, como por ejemplo que se trate de cuentas pensionales, entre otros, deberá abstenerse de realizar dicho embargo, e informar al juzgado dentro de los tres (3) días siguientes hábiles siguientes sobre el no acatamiento de la medida, por cuanto dichos recursos ostentan la calidad de inembargable, para proceder de conformidad.¹

Además de lo anterior, se le pondrá de presente que de conformidad con la Circula Externa No. 029 de 2014 de la Superintendencia Financiera, según la cual si bien se advierte sobre el cumplimiento a las órdenes de embargo, pero se dispuso el procedimiento a seguir cuando se trata de recursos inembargables, así:

"5.1.6. procedimiento en caso de medidas cautelares decretadas sobre recursos inembargables. De conformidad con lo dispuesto en los artículos 48 y 63 de la Constitución Política, 134 y 182 de la Ley 100 de 1993, 19 del Decreto Extraordinario 111 de 1996 (Estatuto Orgánico del Presupuesto), 91 de la Ley 715 de 2001, 8 del Decreto 050 de 2003, son inembargables los recursos del sistema de seguridad social, las rentas incorporadas en el Sistema General de Participaciones -SGP- Regalías y los demás recursos a los que le ley le otorgue la condición de inembargables. En tal virtud, en los eventos en los cuales el Banco de la República o los establecimientos de crédito reciban órdenes de embargo, respecto de los recursos antes mencionados, deberá acatar el

¹ Artículos 48 y 63 de la Constitución Política, 134 y 182 de la Ley 100 de 1993, 19 del Decreto Extraordinario 111 de 1996 (Estatuto Orgánico del Presupuesto), reglamentado mediante decreto 1101 de 2007, artículo 91 de la Ley 715 de 2001 y 8 del Decreto 050 del 2003.



mandato judicial, salvo que exista solicitud preventiva o de advertencia por parte de las autoridades de control competente, caso en el cual la entidad procederá a la inmovilización de los recursos para impedir su disposición por parte de sus titulares y actuará de conformidad con la instrucción que imparta el respectivo órgano de control.

No obstante lo anterior, debe darse cumplimiento al procedimiento señalado en el parágrafo del artículo 594 del CGP, en aquellos casos en los cuales haya entrado en vigencia.

De otro lado, al momento de la celebración de cualquier contrato de depósito, corresponderá a las entidades solicitar la información que les permita identificar la condición de inembargabilidad de los respectivos recursos". (El subrayado es del texto.)

Corolario de lo anterior, deberá advertirse que la medida se decreta con las advertencias de rigor, por lo cual es la entidad quien debe determinar si los recursos de los cuales se tomará la medida ostentan carácter de inembargable, pues basta agregar que el Juzgado desconoce el origen de los mismos, motivo por el cual sobre la citada entidad recae la responsabilidad al afectarlos.

Además de lo anterior, se le pondrá de presente que de conformidad con la Carta Circular 065 del 09 de octubre de 2018 de la Superintendencia Financiera, el monto de inembargabilidad de los depósitos es de **TREINTA Y SEIS MILLONES CINCUENTA MIL OCHENTA Y CINCO PESOS MONEDA CORRIENTE (\$36.050.085 m/cte)**, por lo cual si la cuenta no supera dicho monto, no podrá tomar nota e informar al juzgado.

Por último, se le advertirá además al gerente de la respectiva entidad bancaria, que en el evento de que la medida recaiga afecte recursos de naturaleza inembargable, tal como se indicó anteriormente, de conformidad con lo dispuesto en el parágrafo del artículo 594 del C.G.P., podrá abstenerse de cumplir la orden judicial, para lo cual deberá informar al **día hábil siguiente sobre el hecho de no acatamiento de la medida.**

CUARTO.- LIMITAR las anteriores medidas a la suma de \$200.000.000.

QUINTO.- PONER en conocimiento de las partes, la respuesta allegada por las entidades financieras, una vez se alleguen al expediente.

CÓPIESE Y NOTIFÍQUESE,

NANCY SMITH ACEVEDO SUAREZ
JUEZA

G.M.G.M.

OFICINA DE APOYO DE LOS JUZGADOS
CIVILES DEL CIRCUITO DE EJECUCIÓN DE
SENTENCIAS DE BUCARAMANGA

CONSTANCIA: Con Estado N° 001 se notifica a las partes, la providencia que antecede hoy 13 de enero de 2020 a las 8:00 a.m.

MARI ANDREA ORTIZ SEPÚLVEDA
Profesional Universitario Grado 12



3AS
C12

Rad. 68001-31-03-005-2010-00174-01

Ejecutivo Mixto

Bucaramanga, diecinueve de diciembre de dos mil diecinueve

Sería del caso de aprobar la liquidación presentada por la parte ejecutante, si no es porque se advierte que no detalló en debida forma la tasa aplicada mes a mes a efectos de verificar si se compadece con la establecida por la Superfinanciera y si fue convertida a efectivo nominal¹ como corresponde; motivo por el cual no podrá ser acogida.

En consecuencia de lo anterior, se aprobará la liquidación practicada por el Contador adscrito a la Oficina de Ejecución -fl. 331-344-, la cual al 16 de diciembre de 2019, asciende a la suma de **\$133.379.380**.

Por lo expuesto, el Juzgado Primero Civil del Circuito de Ejecución de Sentencias de Bucaramanga,

RESUELVE

PRIMERO.- NO ACEPTAR, la liquidación presentada por la parte demandante, conforme a lo expuesto en la parte motiva.

SEGUNDO.- APROBAR la liquidación del crédito realizada por el profesional universitario -contador-, adscrito a la OFICINA DE APOYO - fl. 331-334- para señalar que al 16 de diciembre de 2019, la obligación asciende a la suma de **\$133.379.380**.

CÓPIESE Y NOTIFÍQUESE,

NANCY SMITH ACEVEDO SUAREZ
JUEZA

G.M.G.M.

OFICINA DE APOYO DE LOS JUZGADOS CIVILES
DEL CIRCUITO DE EJECUCIÓN DE SENTENCIAS
DE BUCARAMANGA

CONSTANCIA: Con Estado N° 001 se notifica a las partes, la providencia que antecede, hoy 13 de enero de 2019 a las 8:00 a.m.

MARI ANDREA ORTIZ SEPULVEDA
Profesional Universitario Grado 12

¹ En principio la parte demandada discutió los intereses moratorios, pues sostuvo que fueron pactados en 2.3% y la juez a quo los liquidó por lo que según ella en el interés nominal; aunque posteriormente con el recurso interpuesto manifestó estar de acuerdo con el interés efectivo nominal por el que fue liquidado el crédito por la juez de primera vara, observa el Despacho que tales intereses no fueron correctamente liquidados, toda vez que la tasa que certifica la Superintendencia Financiera, como de interés efectivo anual, ha de convertirse a su equivalente mensual para efectos de calcular el monto de los intereses moratorios mensuales y a su equivalente diario para calcular el periodo de tiempo que no complete el mes, durante el lapso de tiempo en el que se ha causado, esto es desde el momento en que se hicieron exigibles las obligaciones contenidas en los títulos valores cuyo cobro se persigue en el presente asunto. Subraya y negrilla fuera de texto) Providencia del 25 septiembre de 2014, Magistrada Ponente la DRA. CLAUDIA YOLANDA RODRIGUEZ RODRIGUEZ, proceso con radicado interno 2013-00427.

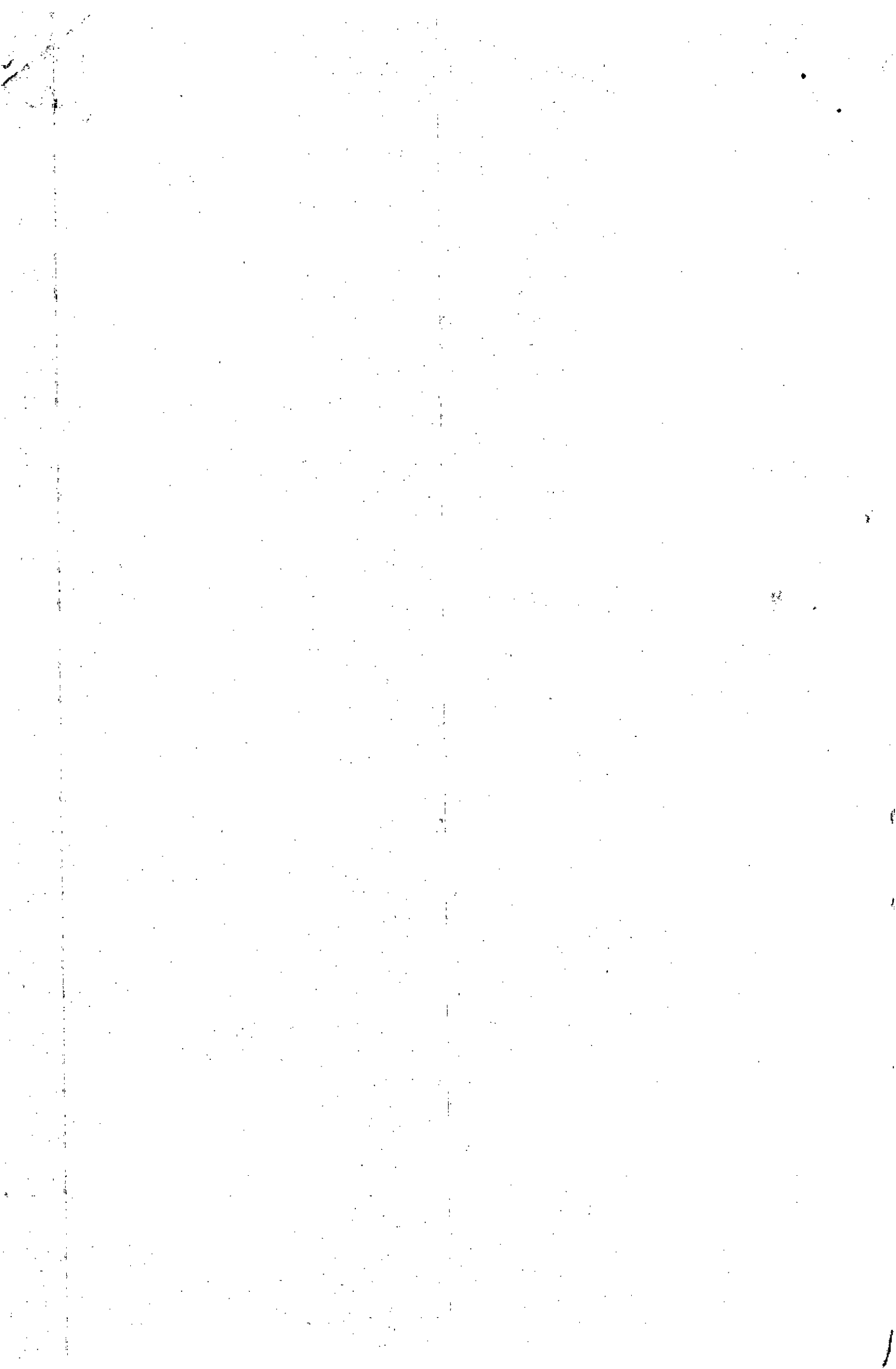

LIQUIDACION DEL CREDITO

PROCESO EJECUTIVO MIXTO
RADICADO 2010-00174-01
JUZGADO PRIMERO DE EJECUCION CIVIL DEL CIRCUITO
DEMANDANTE BANCO COMERCIAL AV VILLAS
DEMANDADO MARIA LUCIA MORALES PINILLA Y OTROS

INTERESES MORATORIO DESDE EL 16 DE MAYO DE 2013 AL 16 DE DICIEMBRE DE 2019

SOBRE UN CAPITAL DE \$4,234,088

CAPITAL	FECHA DE INICIO	FECHA DE TERMINACION	No. DIAS	INTERES ANUAL	INTERES MORA ANUAL EFECTIVA	INTERES MORA ANUAL NOMINAL	INTERES MORA MENSUAL	INT. MENUSAL	ABONO	INT. ACUMULADOS
INTERESES QUE VIENEN										\$3.452.134
\$ 4.234.088	16-may-13	30-may-13	15	20,83%	31,25%	27,50%	2,29%	\$48.480		\$3.500.614
\$ 4.234.088	01-jun-13	30-jun-13	30	20,83%	31,25%	27,50%	2,29%	\$96.961		\$3.597.575
\$ 4.234.088	01-jul-13	30-jul-13	30	20,34%	30,51%	26,93%	2,24%	\$94.844		\$3.692.419
\$ 4.234.088	01-ago-13	30-ago-13	30	20,34%	30,51%	26,93%	2,24%	\$94.844		\$3.787.263
4.234.088	01-sep-13	30-sep-13	30	20,34%	30,51%	26,93%	2,24%	\$94.844		\$3.882.107
\$ 4.234.088	01-oct-13	30-oct-13	30	19,85%	29,78%	26,35%	2,20%	\$93.150		\$3.975.257
\$ 4.234.088	01-nov-13	30-nov-13	30	19,85%	29,78%	26,35%	2,20%	\$93.150		\$4.068.407
\$ 4.234.088	01-dic-13	30-dic-13	30	19,85%	29,78%	26,35%	2,20%	\$93.150		\$4.161.557
\$ 4.234.088	01-ene-14	30-ene-14	30	19,65%	29,48%	26,11%	2,18%	\$92.303		\$4.253.860
\$ 4.234.088	01-feb-14	28-feb-14	30	19,65%	29,48%	26,11%	2,18%	\$92.303		\$4.346.163
\$ 4.234.088	01-mar-14	30-mar-14	30	19,65%	29,48%	26,11%	2,18%	\$92.303		\$4.438.466
\$ 4.234.088	01-abr-14	30-abr-14	30	19,63%	29,45%	26,09%	2,17%	\$91.880		\$4.530.346
\$ 4.234.088	01-may-14	30-may-14	30	19,63%	29,45%	26,09%	2,17%	\$91.880		\$4.622.226
\$ 4.234.088	01-jun-14	30-jun-14	30	19,63%	29,45%	26,09%	2,17%	\$91.880		\$4.714.106
\$ 4.234.088	01-jul-14	30-jul-14	30	19,33%	29,00%	25,73%	2,14%	\$90.609		\$4.804.715
\$ 4.234.088	01-ago-14	30-ago-14	30	19,33%	29,00%	25,73%	2,14%	\$90.609		\$4.895.324
\$ 4.234.088	01-sep-14	30-sep-14	30	19,33%	29,00%	25,73%	2,14%	\$90.609		\$4.985.933
\$ 4.234.088	01-oct-14	30-oct-14	30	19,17%	28,76%	25,54%	2,13%	\$90.186		\$5.076.119
\$ 4.234.088	01-nov-14	30-nov-14	30	19,17%	28,76%	25,54%	2,13%	\$90.186		\$5.166.305
4.234.088	01-dic-14	30-dic-14	30	19,17%	28,76%	25,54%	2,13%	\$90.186		\$5.256.491
\$ 4.234.088	01-ene-15	30-ene-15	30	19,21%	28,82%	25,59%	2,13%	\$90.186		\$5.346.677
\$ 4.234.088	01-feb-15	28-feb-15	30	19,21%	28,82%	25,59%	2,13%	\$90.186		\$5.436.863
\$ 4.234.088	01-mar-15	30-mar-15	30	19,21%	28,82%	25,59%	2,13%	\$90.186		\$5.527.049
\$ 4.234.088	01-abr-15	30-abr-15	30	19,37%	29,06%	25,78%	2,15%	\$91.033		\$5.618.082
\$ 4.234.088	01-may-15	30-may-15	30	19,37%	29,06%	25,78%	2,15%	\$91.033		\$5.709.115
\$ 4.234.088	01-jun-15	30-jun-15	30	19,37%	29,06%	25,78%	2,15%	\$91.033		\$5.800.148
\$ 4.234.088	01-jul-15	30-jul-15	30	19,26%	28,89%	25,65%	2,14%	\$90.609		\$5.890.757
\$ 4.234.088	01-ago-15	30-ago-15	30	19,26%	28,89%	25,65%	2,14%	\$90.609		\$5.981.366
\$ 4.234.088	01-sep-15	30-sep-15	30	19,26%	28,89%	25,65%	2,14%	\$90.609		\$6.071.975
\$ 4.234.088	01-oct-15	30-oct-15	30	19,33%	29,00%	25,73%	2,14%	\$90.609		\$6.162.584
\$ 4.234.088	01-nov-15	30-nov-15	30	19,33%	29,00%	25,73%	2,14%	\$90.609		\$6.253.193
\$ 4.234.088	01-dic-15	30-dic-15	30	19,33%	29,00%	25,73%	2,14%	\$90.609		\$6.343.802
\$ 4.234.088	01-ene-16	30-ene-16	30	19,68%	29,52%	26,15%	2,18%	\$92.303		\$6.436.105
\$ 4.234.088	01-feb-16	29-feb-16	30	19,68%	29,52%	26,15%	2,18%	\$92.303		\$6.528.408
\$ 4.234.088	01-mar-16	30-mar-16	30	19,68%	29,52%	26,15%	2,18%	\$92.303		\$6.620.711
\$ 4.234.088	01-abr-16	30-abr-16	30	20,54%	30,81%	27,16%	2,26%	\$95.690		\$6.716.401
\$ 4.234.088	01-may-16	30-may-16	30	20,54%	30,81%	27,16%	2,26%	\$95.690		\$6.812.091

Rama Judicial del Poder Público
Oficina de Apoyo para los Juzgados Civiles del Circuito de Ejecucion de Sentencias
Bucaramanga - Santander

CAPITAL	FECHA DE INICIO	FECHA DE TERMINACION	No. DIAS	INTERES ANUAL	INTERES MORA ANUAL EFECTIVA	INTERES MORA ANUAL NOMINAL	INTERES MORA MENSUAL	INT. MENUSAL	ABONO	INT. ACUMULADOS
\$ 4.234.088	01-jun-16	30-jun-16	30	20,54%	30,81%	27,16%	2,26%	\$95.690		\$6.907.781
\$ 4.234.088	01-jul-16	30-jul-16	30	21,34%	32,01%	28,09%	2,34%	\$99.078		\$7.006.859
\$ 4.234.088	01-ago-16	30-ago-16	30	21,34%	32,01%	28,09%	2,34%	\$99.078		\$7.105.937
\$ 4.234.088	01-sep-16	30-sep-16	30	21,34%	32,01%	28,09%	2,34%	\$99.078		\$7.205.015
\$ 4.234.088	01-oct-16	30-oct-16	30	21,99%	32,99%	28,85%	2,40%	\$101.618		\$7.306.633
\$ 4.234.088	01-nov-16	30-nov-16	30	21,99%	32,99%	28,85%	2,40%	\$101.618		\$7.408.251
\$ 4.234.088	01-dic-16	30-dic-16	30	21,99%	32,99%	28,85%	2,40%	\$101.618		\$7.509.869
\$ 4.234.088	01-ene-17	30-ene-17	30	22,34%	33,51%	29,25%	2,44%	\$103.312		\$7.613.181
\$ 4.234.088	01-feb-17	28-feb-17	30	22,34%	33,51%	29,25%	2,44%	\$103.312		\$7.716.493
\$ 4.234.088	01-mar-17	30-mar-17	30	22,34%	33,51%	29,25%	2,44%	\$103.312		\$7.819.805
\$ 4.234.088	01-abr-17	30-abr-17	30	22,33%	33,50%	29,24%	2,44%	\$103.312		\$7.923.117
\$ 4.234.088	01-may-17	30-may-17	30	22,33%	33,50%	29,24%	2,44%	\$103.312		\$8.026.429
\$ 4.234.088	01-jun-17	30-jun-17	30	22,33%	33,50%	29,24%	2,44%	\$103.312		\$8.129.741
\$ 4.234.088	01-jul-17	30-jul-17	30	21,98%	32,97%	28,84%	2,40%	\$101.618		\$8.231.359
\$ 4.234.088	01-ago-17	30-ago-17	30	21,98%	32,97%	28,84%	2,40%	\$101.618		\$8.332.977
\$ 4.234.088	01-sep-17	30-sep-17	30	21,48%	32,22%	28,26%	2,35%	\$99.501		\$8.432.477
\$ 4.234.088	01-oct-17	30-oct-17	30	21,15%	31,73%	27,87%	2,32%	\$98.231		\$8.530.709
\$ 4.234.088	01-nov-17	30-nov-17	30	20,96%	31,44%	27,65%	2,30%	\$97.384		\$8.628.093
\$ 4.234.088	01-dic-17	30-dic-17	30	20,77%	31,16%	27,43%	2,29%	\$96.961		\$8.725.054
\$ 4.234.088	01-ene-18	30-ene-18	30	20,69%	31,04%	27,34%	2,28%	\$96.537		\$8.821.591
\$ 4.234.088	01-feb-18	28-feb-18	30	21,01%	31,52%	27,71%	2,31%	\$97.807		\$8.919.398
\$ 4.234.088	01-mar-18	30-mar-18	30	20,68%	31,02%	27,32%	2,28%	\$96.537		\$9.015.935
\$ 4.234.088	01-abr-18	30-abr-18	30	20,48%	30,72%	27,09%	2,26%	\$95.690		\$9.111.625
\$ 4.234.088	01-may-18	30-may-18	30	20,44%	30,66%	27,04%	2,25%	\$95.267		\$9.206.892
\$ 4.234.088	01-jun-18	30-jun-18	30	20,28%	30,42%	26,86%	2,24%	\$94.844		\$9.301.736
\$ 4.234.088	01-jul-18	30-jul-18	30	20,03%	30,05%	26,56%	2,21%	\$93.573		\$9.395.309
\$ 4.234.088	01-ago-18	30-ago-18	30	19,94%	29,91%	26,45%	2,20%	\$93.150		\$9.488.459
\$ 4.234.088	01-sep-18	30-sep-18	30	19,81%	29,72%	26,30%	2,19%	\$92.727		\$9.581.186
\$ 4.234.088	01-oct-18	30-oct-18	30	19,63%	29,45%	26,09%	2,17%	\$91.880		\$9.673.066
\$ 4.234.088	01-nov-18	30-nov-18	30	19,49%	29,24%	25,92%	2,16%	\$91.456		\$9.764.522
\$ 4.234.088	01-dic-18	30-dic-18	30	19,40%	29,10%	25,82%	2,15%	\$91.033		\$9.855.555
\$ 4.234.088	01-ene-19	30-ene-19	30	19,16%	28,74%	25,53%	2,13%	\$90.186		\$9.945.741
\$ 4.234.088	01-feb-19	28-feb-19	30	19,70%	29,55%	26,17%	2,18%	\$92.303		\$10.038.044
\$ 4.234.088	01-mar-19	30-mar-19	30	19,37%	29,06%	25,78%	2,15%	\$91.033		\$10.129.077
\$ 4.234.088	01-abr-19	30-abr-19	30	19,32%	28,98%	25,72%	2,14%	\$90.609		\$10.219.686
\$ 4.234.088	01-may-19	30-may-19	30	19,34%	29,01%	25,74%	2,15%	\$91.033		\$10.310.719
\$ 4.234.088	01-jun-19	30-jun-19	30	19,30%	28,95%	25,70%	2,14%	\$90.609		\$10.401.328
\$ 4.234.088	01-jul-19	30-jul-19	30	19,28%	28,92%	25,67%	2,14%	\$90.609		\$10.491.937
\$ 4.234.088	01-ago-19	30-ago-19	30	19,32%	28,98%	25,72%	2,14%	\$90.609		\$10.582.546
\$ 4.234.088	01-sep-19	30-sep-19	30	19,32%	28,98%	25,72%	2,14%	\$90.609		\$10.673.155
\$ 4.234.088	01-oct-19	30-oct-19	30	19,10%	28,65%	25,46%	2,12%	\$89.763		\$10.762.918
\$ 4.234.088	01-nov-19	30-nov-19	30	19,03%	28,55%	25,38%	2,11%	\$89.339		\$10.852.257
\$ 4.234.088	01-dic-19	16-dic-19	16	18,91%	28,37%	25,23%	2,10%	\$47.422		\$10.899.679

Capital	\$4.234.088
Intereses	\$10.899.679
Capital e Intereses	\$15.133.767

INTERESES MORATORIO DESDE EL 16 DE MAYO DE 2013 AL 16 DE DICIEMBRE DE 2019

SOBRE UN CAPITAL DE \$5,025,108

CAPITAL	FECHA DE INICIO	FECHA DE TERMINACION	No. DIAS	INTERES ANUAL	INTERES MORA ANUAL EFECTIVA	INTERES MORA ANUAL NOMINAL	INTERES MORA MENSUAL	INT. MENUSAL	ABONO	INT. ACUMULADOS
INTERESES QUE VIENEN										\$4.096.729
\$ 5.025.108	16-may-13	30-may-13	15	20,83%	31,25%	27,50%	2,29%	\$57.537		\$4.154.266
\$ 5.025.108	01-jun-13	30-jun-13	30	20,83%	31,25%	27,50%	2,29%	\$115.075		\$4.269.341
\$ 5.025.108	01-jul-13	30-jul-13	30	20,34%	30,51%	26,93%	2,24%	\$112.562		\$4.381.903
\$ 5.025.108	01-ago-13	30-ago-13	30	20,34%	30,51%	26,93%	2,24%	\$112.562		\$4.494.465
\$ 5.025.108	01-sep-13	30-sep-13	30	20,34%	30,51%	26,93%	2,24%	\$112.562		\$4.607.027
\$ 5.025.108	01-oct-13	30-oct-13	30	19,85%	29,78%	26,35%	2,20%	\$110.552		\$4.717.579
\$ 5.025.108	01-nov-13	30-nov-13	30	19,85%	29,78%	26,35%	2,20%	\$110.552		\$4.828.131
\$ 5.025.108	01-dic-13	30-dic-13	30	19,85%	29,78%	26,35%	2,20%	\$110.552		\$4.938.683
\$ 5.025.108	01-ene-14	30-ene-14	30	19,65%	29,48%	26,11%	2,18%	\$109.547		\$5.048.230
\$ 5.025.108	01-feb-14	28-feb-14	30	19,65%	29,48%	26,11%	2,18%	\$109.547		\$5.157.777
\$ 5.025.108	01-mar-14	30-mar-14	30	19,65%	29,48%	26,11%	2,18%	\$109.547		\$5.267.324
\$ 5.025.108	01-abr-14	30-abr-14	30	19,63%	29,45%	26,09%	2,17%	\$109.045		\$5.376.369
\$ 5.025.108	01-may-14	30-may-14	30	19,63%	29,45%	26,09%	2,17%	\$109.045		\$5.485.414
\$ 5.025.108	01-jun-14	30-jun-14	30	19,63%	29,45%	26,09%	2,17%	\$109.045		\$5.594.459
\$ 5.025.108	01-jul-14	30-jul-14	30	19,33%	29,00%	25,73%	2,14%	\$107.537		\$5.701.996
\$ 5.025.108	01-ago-14	30-ago-14	30	19,33%	29,00%	25,73%	2,14%	\$107.537		\$5.809.533
\$ 5.025.108	01-sep-14	30-sep-14	30	19,33%	29,00%	25,73%	2,14%	\$107.537		\$5.917.070
\$ 5.025.108	01-oct-14	30-oct-14	30	19,17%	28,76%	25,54%	2,13%	\$107.035		\$6.024.105
\$ 5.025.108	01-nov-14	30-nov-14	30	19,17%	28,76%	25,54%	2,13%	\$107.035		\$6.131.140
\$ 5.025.108	01-dic-14	30-dic-14	30	19,17%	28,76%	25,54%	2,13%	\$107.035		\$6.238.175
\$ 5.025.108	01-ene-15	30-ene-15	30	19,21%	28,82%	25,59%	2,13%	\$107.035		\$6.345.210
\$ 5.025.108	01-feb-15	28-feb-15	30	19,21%	28,82%	25,59%	2,13%	\$107.035		\$6.452.245
\$ 5.025.108	01-mar-15	30-mar-15	30	19,21%	28,82%	25,59%	2,13%	\$107.035		\$6.559.280
\$ 5.025.108	01-abr-15	30-abr-15	30	19,37%	29,06%	25,78%	2,15%	\$108.040		\$6.667.320
\$ 5.025.108	01-may-15	30-may-15	30	19,37%	29,06%	25,78%	2,15%	\$108.040		\$6.775.360
\$ 5.025.108	01-jun-15	30-jun-15	30	19,37%	29,06%	25,78%	2,15%	\$108.040		\$6.883.400
\$ 5.025.108	01-jul-15	30-jul-15	30	19,26%	28,89%	25,65%	2,14%	\$107.537		\$6.990.937
\$ 5.025.108	01-ago-15	30-ago-15	30	19,26%	28,89%	25,65%	2,14%	\$107.537		\$7.098.474
\$ 5.025.108	01-sep-15	30-sep-15	30	19,26%	28,89%	25,65%	2,14%	\$107.537		\$7.206.011
\$ 5.025.108	01-oct-15	30-oct-15	30	19,33%	29,00%	25,73%	2,14%	\$107.537		\$7.313.548
\$ 5.025.108	01-nov-15	30-nov-15	30	19,33%	29,00%	25,73%	2,14%	\$107.537		\$7.421.085
\$ 5.025.108	01-dic-15	30-dic-15	30	19,33%	29,00%	25,73%	2,14%	\$107.537		\$7.528.622
\$ 5.025.108	01-ene-16	30-ene-16	30	19,68%	29,52%	26,15%	2,18%	\$109.547		\$7.638.169
\$ 5.025.108	01-feb-16	29-feb-16	30	19,68%	29,52%	26,15%	2,18%	\$109.547		\$7.747.716
\$ 5.025.108	01-mar-16	30-mar-16	30	19,68%	29,52%	26,15%	2,18%	\$109.547		\$7.857.263
\$ 5.025.108	01-abr-16	30-abr-16	30	20,54%	30,81%	27,16%	2,26%	\$113.567		\$7.970.830
\$ 5.025.108	01-may-16	30-may-16	30	20,54%	30,81%	27,16%	2,26%	\$113.567		\$8.084.397
\$ 5.025.108	01-jun-16	30-jun-16	30	20,54%	30,81%	27,16%	2,26%	\$113.567		\$8.197.964
\$ 5.025.108	01-jul-16	30-jul-16	30	21,34%	32,01%	28,09%	2,34%	\$117.588		\$8.315.552
\$ 5.025.108	01-ago-16	30-ago-16	30	21,34%	32,01%	28,09%	2,34%	\$117.588		\$8.433.140
\$ 5.025.108	01-sep-16	30-sep-16	30	21,34%	32,01%	28,09%	2,34%	\$117.588		\$8.550.728
\$ 5.025.108	01-oct-16	30-oct-16	30	21,99%	32,99%	28,85%	2,40%	\$120.603		\$8.671.331
\$ 5.025.108	01-nov-16	30-nov-16	30	21,99%	32,99%	28,85%	2,40%	\$120.603		\$8.791.934
\$ 5.025.108	01-dic-16	30-dic-16	30	21,99%	32,99%	28,85%	2,40%	\$120.603		\$8.912.537
\$ 5.025.108	01-ene-17	30-ene-17	30	22,34%	33,51%	29,25%	2,44%	\$122.613		\$9.035.150
\$ 5.025.108	01-feb-17	28-feb-17	30	22,34%	33,51%	29,25%	2,44%	\$122.613		\$9.157.763
\$ 5.025.108	01-mar-17	30-mar-17	30	22,34%	33,51%	29,25%	2,44%	\$122.613		\$9.280.376

Rama Judicial del Poder Público
Oficina de Apoyo para los Juzgados Civiles del Circuito de Ejecucion de Sentencias
Bucaramanga - Santander

CAPITAL	FECHA DE INICIO	FECHA DE TERMINACION	No. DIAS	INTERES ANUAL	INTERES MORA ANUAL EFECTIVA	INTERES MORA ANUAL NOMINAL	INTERES MORA MENSUAL	INT. MENUSAL	ABONO	INT. ACUMULADOS
\$ 5.025.108	01-abr-17	30-abr-17	30	22,33%	33,50%	29,24%	2,44%	\$122.613		\$9.402.989
\$ 5.025.108	01-may-17	30-may-17	30	22,33%	33,50%	29,24%	2,44%	\$122.613		\$9.525.602
\$ 5.025.108	01-jun-17	30-jun-17	30	22,33%	33,50%	29,24%	2,44%	\$122.613		\$9.648.215
\$ 5.025.108	01-jul-17	30-jul-17	30	21,98%	32,97%	28,84%	2,40%	\$120.603		\$9.768.818
\$ 5.025.108	01-ago-17	30-ago-17	30	21,98%	32,97%	28,84%	2,40%	\$120.603		\$9.889.421
\$ 5.025.108	01-sep-17	30-sep-17	30	21,48%	32,22%	28,26%	2,35%	\$118.090		\$10.007.511
\$ 5.025.108	01-oct-17	30-oct-17	30	21,15%	31,73%	27,87%	2,32%	\$116.583		\$10.124.094
\$ 5.025.108	01-nov-17	30-nov-17	30	20,96%	31,44%	27,65%	2,30%	\$115.577		\$10.239.671
\$ 5.025.108	01-dic-17	30-dic-17	30	20,77%	31,16%	27,43%	2,29%	\$115.075		\$10.354.746
\$ 5.025.108	01-ene-18	30-ene-18	30	20,69%	31,04%	27,34%	2,28%	\$114.572		\$10.469.318
\$ 5.025.108	01-feb-18	28-feb-18	30	21,01%	31,52%	27,71%	2,31%	\$116.080		\$10.585.398
\$ 5.025.108	01-mar-18	30-mar-18	30	20,68%	31,02%	27,32%	2,28%	\$114.572		\$10.699.970
\$ 5.025.108	01-abr-18	30-abr-18	30	20,48%	30,72%	27,09%	2,26%	\$113.567		\$10.813.537
\$ 5.025.108	01-may-18	30-may-18	30	20,44%	30,66%	27,04%	2,25%	\$113.065		\$10.926.602
\$ 5.025.108	01-jun-18	30-jun-18	30	20,28%	30,42%	26,86%	2,24%	\$112.562		\$11.039.164
\$ 5.025.108	01-jul-18	30-jul-18	30	20,03%	30,05%	26,56%	2,21%	\$111.055		\$11.150.219
\$ 5.025.108	01-ago-18	30-ago-18	30	19,94%	29,91%	26,45%	2,20%	\$110.552		\$11.260.77
\$ 5.025.108	01-sep-18	30-sep-18	30	19,81%	29,72%	26,30%	2,19%	\$110.050		\$11.370.821
\$ 5.025.108	01-oct-18	30-oct-18	30	19,63%	29,45%	26,09%	2,17%	\$109.045		\$11.479.866
\$ 5.025.108	01-nov-18	30-nov-18	30	19,49%	29,24%	25,92%	2,16%	\$108.542		\$11.588.408
\$ 5.025.108	01-dic-18	30-dic-18	30	19,40%	29,10%	25,82%	2,15%	\$108.040		\$11.696.448
\$ 5.025.108	01-ene-19	30-ene-19	30	19,16%	28,74%	25,53%	2,13%	\$107.035		\$11.803.483
\$ 5.025.108	01-feb-19	28-feb-19	30	19,70%	29,55%	26,17%	2,18%	\$109.547		\$11.913.030
\$ 5.025.108	01-mar-19	30-mar-19	30	19,37%	29,06%	25,78%	2,15%	\$108.040		\$12.021.070
\$ 5.025.108	01-abr-19	30-abr-19	30	19,32%	28,98%	25,72%	2,14%	\$107.537		\$12.128.607
\$ 5.025.108	01-may-19	30-may-19	30	19,34%	29,01%	25,74%	2,15%	\$108.040		\$12.236.647
\$ 5.025.108	01-jun-19	30-jun-19	30	19,30%	28,95%	25,70%	2,14%	\$107.537		\$12.344.184
\$ 5.025.108	01-jul-19	30-jul-19	30	19,28%	28,92%	25,67%	2,14%	\$107.537		\$12.451.721
\$ 5.025.108	01-ago-19	30-ago-19	30	19,32%	28,98%	25,72%	2,14%	\$107.537		\$12.559.258
\$ 5.025.108	01-sep-19	30-sep-19	30	19,32%	28,98%	25,72%	2,14%	\$107.537		\$12.666.795
\$ 5.025.108	01-oct-19	30-oct-19	30	19,10%	28,65%	25,46%	2,12%	\$106.532		\$12.773.327
\$ 5.025.108	01-nov-19	30-nov-19	30	19,03%	28,55%	25,38%	2,11%	\$106.030		\$12.879.357
\$ 5.025.108	01-dic-19	16-dic-19	16	18,91%	28,37%	25,23%	2,10%	\$56.281		\$12.935.63

Capital	\$5.025.108
Intereses	\$12.935.638
Capital e Intereses	\$17.960.746

INTERESES MORATORIO DESDE EL 16 DE MAYO DE 2013 AL 16 DE DICIEMBRE DE 2019

SOBRE UN CAPITAL DE \$1,531,075

CAPITAL	FECHA DE INICIO	FECHA DE TERMINACION	No. DIAS	INTERES ANUAL	INTERES MORA ANUAL EFECTIVA	INTERES MORA ANUAL NOMINAL	INTERES MORA MENSUAL	INT. MENUSAL	ABONO	INT. ACUMULADOS
INTERESES QUE VIENEN										\$1.242.982
\$ 1.531.075	16-may-13	30-may-13	15	20,83%	31,25%	27,50%	2,29%	\$17.531		\$1.260.513
\$ 1.531.075	01-jun-13	30-jun-13	30	20,83%	31,25%	27,50%	2,29%	\$35.062		\$1.295.575
\$ 1.531.075	01-jul-13	30-jul-13	30	20,34%	30,51%	26,93%	2,24%	\$34.296		\$1.329.871
\$ 1.531.075	01-ago-13	30-ago-13	30	20,34%	30,51%	26,93%	2,24%	\$34.296		\$1.364.167
\$ 1.531.075	01-sep-13	30-sep-13	30	20,34%	30,51%	26,93%	2,24%	\$34.296		\$1.398.463
\$ 1.531.075	01-oct-13	30-oct-13	30	19,85%	29,78%	26,35%	2,20%	\$33.684		\$1.432.147

Rama Judicial del Poder Público
Oficina de Apoyo para los Juzgados Civiles del Circuito de Ejecucion de Sentencias
Bucaramanga - Santander

CAPITAL	FECHA DE INICIO	FECHA DE TERMINACION	No. DIAS	INTERES ANUAL	INTERES MORA ANUAL EFECTIVA	INTERES MORA ANUAL NOMINAL	INTERES MORA MENSUAL	INT. MENUSAL	ABONO	INT. ACUMULADOS
\$ 1.531.075	01-nov-13	30-nov-13	30	19,85%	29,78%	26,35%	2,20%	\$33.684		\$1.465.831
\$ 1.531.075	01-dic-13	30-dic-13	30	19,85%	29,78%	26,35%	2,20%	\$33.684		\$1.499.515
\$ 1.531.075	01-ene-14	30-ene-14	30	19,65%	29,48%	26,11%	2,18%	\$33.377		\$1.532.892
\$ 1.531.075	01-feb-14	28-feb-14	30	19,65%	29,48%	26,11%	2,18%	\$33.377		\$1.566.269
\$ 1.531.075	01-mar-14	30-mar-14	30	19,65%	29,48%	26,11%	2,18%	\$33.377		\$1.599.646
\$ 1.531.075	01-abr-14	30-abr-14	30	19,63%	29,45%	26,09%	2,17%	\$33.224		\$1.632.870
\$ 1.531.075	01-may-14	30-may-14	30	19,63%	29,45%	26,09%	2,17%	\$33.224		\$1.666.094
\$ 1.531.075	01-jun-14	30-jun-14	30	19,63%	29,45%	26,09%	2,17%	\$33.224		\$1.699.318
\$ 1.531.075	01-jul-14	30-jul-14	30	19,33%	29,00%	25,73%	2,14%	\$32.765		\$1.732.083
\$ 1.531.075	01-ago-14	30-ago-14	30	19,33%	29,00%	25,73%	2,14%	\$32.765		\$1.764.848
\$ 1.531.075	01-sep-14	30-sep-14	30	19,33%	29,00%	25,73%	2,14%	\$32.765		\$1.797.613
\$ 1.531.075	01-oct-14	30-oct-14	30	19,17%	28,76%	25,54%	2,13%	\$32.612		\$1.830.225
\$ 1.531.075	01-nov-14	30-nov-14	30	19,17%	28,76%	25,54%	2,13%	\$32.612		\$1.862.837
\$ 1.531.075	01-dic-14	30-dic-14	30	19,17%	28,76%	25,54%	2,13%	\$32.612		\$1.895.449
\$ 1.531.075	01-ene-15	30-ene-15	30	19,21%	28,82%	25,59%	2,13%	\$32.612		\$1.928.061
\$ 1.531.075	01-feb-15	28-feb-15	30	19,21%	28,82%	25,59%	2,13%	\$32.612		\$1.960.673
\$ 1.531.075	01-mar-15	30-mar-15	30	19,21%	28,82%	25,59%	2,13%	\$32.612		\$1.993.285
\$ 1.531.075	01-abr-15	30-abr-15	30	19,37%	29,06%	25,78%	2,15%	\$32.918		\$2.026.203
\$ 1.531.075	01-may-15	30-may-15	30	19,37%	29,06%	25,78%	2,15%	\$32.918		\$2.059.121
\$ 1.531.075	01-jun-15	30-jun-15	30	19,37%	29,06%	25,78%	2,15%	\$32.918		\$2.092.039
\$ 1.531.075	01-jul-15	30-jul-15	30	19,26%	28,89%	25,65%	2,14%	\$32.765		\$2.124.804
\$ 1.531.075	01-ago-15	30-ago-15	30	19,26%	28,89%	25,65%	2,14%	\$32.765		\$2.157.569
\$ 1.531.075	01-sep-15	30-sep-15	30	19,26%	28,89%	25,65%	2,14%	\$32.765		\$2.190.334
\$ 1.531.075	01-oct-15	30-oct-15	30	19,33%	29,00%	25,73%	2,14%	\$32.765		\$2.223.099
\$ 1.531.075	01-nov-15	30-nov-15	30	19,33%	29,00%	25,73%	2,14%	\$32.765		\$2.255.864
\$ 1.531.075	01-dic-15	30-dic-15	30	19,33%	29,00%	25,73%	2,14%	\$32.765		\$2.288.629
\$ 1.531.075	01-ene-16	30-ene-16	30	19,68%	29,52%	26,15%	2,18%	\$33.377		\$2.322.006
\$ 1.531.075	01-feb-16	29-feb-16	30	19,68%	29,52%	26,15%	2,18%	\$33.377		\$2.355.383
\$ 1.531.075	01-mar-16	30-mar-16	30	19,68%	29,52%	26,15%	2,18%	\$33.377		\$2.388.760
\$ 1.531.075	01-abr-16	30-abr-16	30	20,54%	30,81%	27,16%	2,26%	\$34.602		\$2.423.362
\$ 1.531.075	01-may-16	30-may-16	30	20,54%	30,81%	27,16%	2,26%	\$34.602		\$2.457.964
\$ 1.531.075	01-jun-16	30-jun-16	30	20,54%	30,81%	27,16%	2,26%	\$34.602		\$2.492.566
\$ 1.531.075	01-jul-16	30-jul-16	30	21,34%	32,01%	28,09%	2,34%	\$35.827		\$2.528.393
\$ 1.531.075	01-ago-16	30-ago-16	30	21,34%	32,01%	28,09%	2,34%	\$35.827		\$2.564.220
\$ 1.531.075	01-sep-16	30-sep-16	30	21,34%	32,01%	28,09%	2,34%	\$35.827		\$2.600.047
\$ 1.531.075	01-oct-16	30-oct-16	30	21,99%	32,99%	28,85%	2,40%	\$36.746		\$2.636.793
\$ 1.531.075	01-nov-16	30-nov-16	30	21,99%	32,99%	28,85%	2,40%	\$36.746		\$2.673.539
\$ 1.531.075	01-dic-16	30-dic-16	30	21,99%	32,99%	28,85%	2,40%	\$36.746		\$2.710.285
\$ 1.531.075	01-ene-17	30-ene-17	30	22,34%	33,51%	29,25%	2,44%	\$37.358		\$2.747.643
\$ 1.531.075	01-feb-17	28-feb-17	30	22,34%	33,51%	29,25%	2,44%	\$37.358		\$2.785.001
\$ 1.531.075	01-mar-17	30-mar-17	30	22,34%	33,51%	29,25%	2,44%	\$37.358		\$2.822.359
\$ 1.531.075	01-abr-17	30-abr-17	30	22,33%	33,50%	29,24%	2,44%	\$37.358		\$2.859.717
\$ 1.531.075	01-may-17	30-may-17	30	22,33%	33,50%	29,24%	2,44%	\$37.358		\$2.897.075
\$ 1.531.075	01-jun-17	30-jun-17	30	22,33%	33,50%	29,24%	2,44%	\$37.358		\$2.934.433
\$ 1.531.075	01-jul-17	30-jul-17	30	21,98%	32,97%	28,84%	2,40%	\$36.746		\$2.971.179
\$ 1.531.075	01-ago-17	30-ago-17	30	21,98%	32,97%	28,84%	2,40%	\$36.746		\$3.007.925
\$ 1.531.075	01-sep-17	30-sep-17	30	21,48%	32,22%	28,26%	2,35%	\$35.980		\$3.043.905
\$ 1.531.075	01-oct-17	30-oct-17	30	21,15%	31,73%	27,87%	2,32%	\$35.521		\$3.079.426
\$ 1.531.075	01-nov-17	30-nov-17	30	20,96%	31,44%	27,65%	2,30%	\$35.215		\$3.114.641
\$ 1.531.075	01-dic-17	30-dic-17	30	20,77%	31,16%	27,43%	2,29%	\$35.062		\$3.149.703
\$ 1.531.075	01-ene-18	30-ene-18	30	20,69%	31,04%	27,34%	2,28%	\$34.909		\$3.184.612

Rama Judicial del Poder Público
Oficina de Apoyo para los Juzgados Civiles del Circuito de Ejecucion de Sentencias
Bucaramanga - Santander

CAPITAL	FECHA DE INICIO	FECHA DE TERMINACION	No. DIAS	INTERES ANUAL	INTERES MORA ANUAL EFECTIVA	INTERES MORA ANUAL NOMINAL	INTERES MORA MENSUAL	INT. MENUSAL	ABONO	INT. ACUMULADOS
\$ 1.531.075	01-feb-18	28-feb-18	30	21,01%	31,52%	27,71%	2,31%	\$35.368		\$3.219.980
\$ 1.531.075	01-mar-18	30-mar-18	30	20,68%	31,02%	27,32%	2,28%	\$34.909		\$3.254.889
\$ 1.531.075	01-abr-18	30-abr-18	30	20,48%	30,72%	27,09%	2,26%	\$34.602		\$3.289.491
\$ 1.531.075	01-may-18	30-may-18	30	20,44%	30,66%	27,04%	2,25%	\$34.449		\$3.323.940
\$ 1.531.075	01-jun-18	30-jun-18	30	20,28%	30,42%	26,86%	2,24%	\$34.296		\$3.358.236
\$ 1.531.075	01-jul-18	30-jul-18	30	20,03%	30,05%	26,56%	2,21%	\$33.837		\$3.392.073
\$ 1.531.075	01-ago-18	30-ago-18	30	19,94%	29,91%	26,45%	2,20%	\$33.684		\$3.425.757
\$ 1.531.075	01-sep-18	30-sep-18	30	19,81%	29,72%	26,30%	2,19%	\$33.531		\$3.459.288
\$ 1.531.075	01-oct-18	30-oct-18	30	19,63%	29,45%	26,09%	2,17%	\$33.224		\$3.492.512
\$ 1.531.075	01-nov-18	30-nov-18	30	19,49%	29,24%	25,92%	2,16%	\$33.071		\$3.525.583
\$ 1.531.075	01-dic-18	30-dic-18	30	19,40%	29,10%	25,82%	2,15%	\$32.918		\$3.558.501
\$ 1.531.075	01-ene-19	30-ene-19	30	19,16%	28,74%	25,53%	2,13%	\$32.612		\$3.591.113
\$ 1.531.075	01-feb-19	28-feb-19	30	19,70%	29,55%	26,17%	2,18%	\$33.377		\$3.624.490
\$ 1.531.075	01-mar-19	30-mar-19	30	19,37%	29,06%	25,78%	2,15%	\$32.918		\$3.657.408
\$ 1.531.075	01-abr-19	30-abr-19	30	19,32%	28,98%	25,72%	2,14%	\$32.765		\$3.690.173
\$ 1.531.075	01-may-19	30-may-19	30	19,34%	29,01%	25,74%	2,15%	\$32.918		\$3.723.091
\$ 1.531.075	01-jun-19	30-jun-19	30	19,30%	28,95%	25,70%	2,14%	\$32.765		\$3.755.856
\$ 1.531.075	01-jul-19	30-jul-19	30	19,28%	28,92%	25,67%	2,14%	\$32.765		\$3.788.621
\$ 1.531.075	01-ago-19	30-ago-19	30	19,32%	28,98%	25,72%	2,14%	\$32.765		\$3.821.386
\$ 1.531.075	01-sep-19	30-sep-19	30	19,32%	28,98%	25,72%	2,14%	\$32.765		\$3.854.151
\$ 1.531.075	01-oct-19	30-oct-19	30	19,10%	28,65%	25,46%	2,12%	\$32.459		\$3.886.610
\$ 1.531.075	01-nov-19	30-nov-19	30	19,03%	28,55%	25,38%	2,11%	\$32.306		\$3.918.916
\$ 1.531.075	01-dic-19	16-dic-19	16	18,91%	28,37%	25,23%	2,10%	\$17.148		\$3.936.064

Capital	\$1.531.075
Intereses	\$3.936.064
Capital e Intereses	\$5.467.139

**INTERESES MORATORIO DESDE EL 16 DE MAYO DE 2013 AL 16 DE DICIEMBRE DE 2019
SOBRE UN CAPITAL DE \$1,589,830**

CAPITAL	FECHA DE INICIO	FECHA DE TERMINACION	No. DIAS	INTERES ANUAL	INTERES MORA ANUAL EFECTIVA	INTERES MORA ANUAL NOMINAL	INTERES MORA MENSUAL	INT. MENUSAL	ABONO	INT. ACUMULADOS
INTERESES QUE VIENEN										\$1.291.741
\$ 1.589.830	16-may-13	30-may-13	15	20,83%	31,25%	27,50%	2,29%	\$18.204		\$1.309.945
\$ 1.589.830	01-jun-13	30-jun-13	30	20,83%	31,25%	27,50%	2,29%	\$36.407		\$1.346.352
\$ 1.589.830	01-jul-13	30-jul-13	30	20,34%	30,51%	26,93%	2,24%	\$35.612		\$1.381.964
\$ 1.589.830	01-ago-13	30-ago-13	30	20,34%	30,51%	26,93%	2,24%	\$35.612		\$1.417.576
\$ 1.589.830	01-sep-13	30-sep-13	30	20,34%	30,51%	26,93%	2,24%	\$35.612		\$1.453.188
\$ 1.589.830	01-oct-13	30-oct-13	30	19,85%	29,78%	26,35%	2,20%	\$34.976		\$1.488.164
\$ 1.589.830	01-nov-13	30-nov-13	30	19,85%	29,78%	26,35%	2,20%	\$34.976		\$1.523.140
\$ 1.589.830	01-dic-13	30-dic-13	30	19,85%	29,78%	26,35%	2,20%	\$34.976		\$1.558.116
\$ 1.589.830	01-ene-14	30-ene-14	30	19,65%	29,48%	26,11%	2,18%	\$34.658		\$1.592.774
\$ 1.589.830	01-feb-14	28-feb-14	30	19,65%	29,48%	26,11%	2,18%	\$34.658		\$1.627.432
\$ 1.589.830	01-mar-14	30-mar-14	30	19,65%	29,48%	26,11%	2,18%	\$34.658		\$1.662.090
\$ 1.589.830	01-abr-14	30-abr-14	30	19,63%	29,45%	26,09%	2,17%	\$34.499		\$1.696.589
\$ 1.589.830	01-may-14	30-may-14	30	19,63%	29,45%	26,09%	2,17%	\$34.499		\$1.731.088
\$ 1.589.830	01-jun-14	30-jun-14	30	19,63%	29,45%	26,09%	2,17%	\$34.499		\$1.765.587
\$ 1.589.830	01-jul-14	30-jul-14	30	19,33%	29,00%	25,73%	2,14%	\$34.022		\$1.799.609
\$ 1.589.830	01-ago-14	30-ago-14	30	19,33%	29,00%	25,73%	2,14%	\$34.022		\$1.833.631

Rama Judicial del Poder Público
Oficina de Apoyo para los Juzgados Civiles del Circuito de Ejecucion de Sentencias
Bucaramanga - Santander

CAPITAL	FECHA DE INICIO	FECHA DE TERMINACION	No. DIAS	INTERES ANUAL	INTERES MORA ANUAL EFECTIVA	INTERES MORA ANUAL NOMINAL	INTERES MORA MENSUAL	INT. MENUSAL	ABONO	INT. ACUMULADOS
\$ 1.589.830	01-sep-14	30-sep-14	30	19,33%	29,00%	25,73%	2,14%	\$34.022		\$1.867.653
\$ 1.589.830	01-oct-14	30-oct-14	30	19,17%	28,76%	25,54%	2,13%	\$33.863		\$1.901.516
\$ 1.589.830	01-nov-14	30-nov-14	30	19,17%	28,76%	25,54%	2,13%	\$33.863		\$1.935.379
\$ 1.589.830	01-dic-14	30-dic-14	30	19,17%	28,76%	25,54%	2,13%	\$33.863		\$1.969.242
\$ 1.589.830	01-ene-15	30-ene-15	30	19,21%	28,82%	25,59%	2,13%	\$33.863		\$2.003.105
\$ 1.589.830	01-feb-15	28-feb-15	30	19,21%	28,82%	25,59%	2,13%	\$33.863		\$2.036.968
\$ 1.589.830	01-mar-15	30-mar-15	30	19,21%	28,82%	25,59%	2,13%	\$33.863		\$2.070.831
\$ 1.589.830	01-abr-15	30-abr-15	30	19,37%	29,06%	25,78%	2,15%	\$34.181		\$2.105.012
\$ 1.589.830	01-may-15	30-may-15	30	19,37%	29,06%	25,78%	2,15%	\$34.181		\$2.139.193
\$ 1.589.830	01-jun-15	30-jun-15	30	19,37%	29,06%	25,78%	2,15%	\$34.181		\$2.173.374
\$ 1.589.830	01-jul-15	30-jul-15	30	19,26%	28,89%	25,65%	2,14%	\$34.022		\$2.207.396
\$ 1.589.830	01-ago-15	30-ago-15	30	19,26%	28,89%	25,65%	2,14%	\$34.022		\$2.241.418
\$ 1.589.830	01-sep-15	30-sep-15	30	19,26%	28,89%	25,65%	2,14%	\$34.022		\$2.275.440
\$ 1.589.830	01-oct-15	30-oct-15	30	19,33%	29,00%	25,73%	2,14%	\$34.022		\$2.309.462
\$ 1.589.830	01-nov-15	30-nov-15	30	19,33%	29,00%	25,73%	2,14%	\$34.022		\$2.343.484
\$ 1.589.830	01-dic-15	30-dic-15	30	19,33%	29,00%	25,73%	2,14%	\$34.022		\$2.377.506
\$ 1.589.830	01-ene-16	30-ene-16	30	19,68%	29,52%	26,15%	2,18%	\$34.658		\$2.412.164
\$ 1.589.830	01-feb-16	29-feb-16	30	19,68%	29,52%	26,15%	2,18%	\$34.658		\$2.446.822
\$ 1.589.830	01-mar-16	30-mar-16	30	19,68%	29,52%	26,15%	2,18%	\$34.658		\$2.481.480
\$ 1.589.830	01-abr-16	30-abr-16	30	20,54%	30,81%	27,16%	2,26%	\$35.930		\$2.517.410
\$ 1.589.830	01-may-16	30-may-16	30	20,54%	30,81%	27,16%	2,26%	\$35.930		\$2.553.340
\$ 1.589.830	01-jun-16	30-jun-16	30	20,54%	30,81%	27,16%	2,26%	\$35.930		\$2.589.270
\$ 1.589.830	01-jul-16	30-jul-16	30	21,34%	32,01%	28,09%	2,34%	\$37.202		\$2.626.472
\$ 1.589.830	01-ago-16	30-ago-16	30	21,34%	32,01%	28,09%	2,34%	\$37.202		\$2.663.674
\$ 1.589.830	01-sep-16	30-sep-16	30	21,34%	32,01%	28,09%	2,34%	\$37.202		\$2.700.876
\$ 1.589.830	01-oct-16	30-oct-16	30	21,99%	32,99%	28,85%	2,40%	\$38.156		\$2.739.032
\$ 1.589.830	01-nov-16	30-nov-16	30	21,99%	32,99%	28,85%	2,40%	\$38.156		\$2.777.188
\$ 1.589.830	01-dic-16	30-dic-16	30	21,99%	32,99%	28,85%	2,40%	\$38.156		\$2.815.344
\$ 1.589.830	01-ene-17	30-ene-17	30	22,34%	33,51%	29,25%	2,44%	\$38.792		\$2.854.136
\$ 1.589.830	01-feb-17	28-feb-17	30	22,34%	33,51%	29,25%	2,44%	\$38.792		\$2.892.928
\$ 1.589.830	01-mar-17	30-mar-17	30	22,34%	33,51%	29,25%	2,44%	\$38.792		\$2.931.720
\$ 1.589.830	01-abr-17	30-abr-17	30	22,33%	33,50%	29,24%	2,44%	\$38.792		\$2.970.512
\$ 1.589.830	01-may-17	30-may-17	30	22,33%	33,50%	29,24%	2,44%	\$38.792		\$3.009.304
\$ 1.589.830	01-jun-17	30-jun-17	30	22,33%	33,50%	29,24%	2,44%	\$38.792		\$3.048.096
\$ 1.589.830	01-jul-17	30-jul-17	30	21,98%	32,97%	28,84%	2,40%	\$38.156		\$3.086.252
\$ 1.589.830	01-ago-17	30-ago-17	30	21,98%	32,97%	28,84%	2,40%	\$38.156		\$3.124.408
\$ 1.589.830	01-sep-17	30-sep-17	30	21,48%	32,22%	28,26%	2,35%	\$37.361		\$3.161.769
\$ 1.589.830	01-oct-17	30-oct-17	30	21,15%	31,73%	27,87%	2,32%	\$36.884		\$3.198.653
\$ 1.589.830	01-nov-17	30-nov-17	30	20,96%	31,44%	27,65%	2,30%	\$36.566		\$3.235.219
\$ 1.589.830	01-dic-17	30-dic-17	30	20,77%	31,16%	27,43%	2,29%	\$36.407		\$3.271.626
\$ 1.589.830	01-ene-18	30-ene-18	30	20,69%	31,04%	27,34%	2,28%	\$36.248		\$3.307.874
\$ 1.589.830	01-feb-18	28-feb-18	30	21,01%	31,52%	27,71%	2,31%	\$36.725		\$3.344.599
\$ 1.589.830	01-mar-18	30-mar-18	30	20,68%	31,02%	27,32%	2,28%	\$36.248		\$3.380.847
\$ 1.589.830	01-abr-18	30-abr-18	30	20,48%	30,72%	27,09%	2,26%	\$35.930		\$3.416.777
\$ 1.589.830	01-may-18	30-may-18	30	20,44%	30,66%	27,04%	2,25%	\$35.771		\$3.452.548
\$ 1.589.830	01-jun-18	30-jun-18	30	20,28%	30,42%	26,86%	2,24%	\$35.612		\$3.488.160
\$ 1.589.830	01-jul-18	30-jul-18	30	20,03%	30,05%	26,56%	2,21%	\$35.135		\$3.523.295
\$ 1.589.830	01-ago-18	30-ago-18	30	19,94%	29,91%	26,45%	2,20%	\$34.976		\$3.558.271
\$ 1.589.830	01-sep-18	30-sep-18	30	19,81%	29,72%	26,30%	2,19%	\$34.817		\$3.593.088
\$ 1.589.830	01-oct-18	30-oct-18	30	19,63%	29,45%	26,09%	2,17%	\$34.499		\$3.627.587
\$ 1.589.830	01-nov-18	30-nov-18	30	19,49%	29,24%	25,92%	2,16%	\$34.340		\$3.661.927

Rama Judicial del Poder Público
Oficina de Apoyo para los Juzgados Civiles del Circuito de Ejecucion de Sentencias
Bucaramanga - Santander

CAPITAL	FECHA DE INICIO	FECHA DE TERMINACION	No. DIAS	INTERES ANUAL	INTERES MORA ANUAL EFECTIVA	INTERES MORA ANUAL NOMINAL	INTERES MORA MENSUAL	INT. MENUSAL	ABONO	INT. ACUMULADOS
\$ 1.589.830	01-dic-18	30-dic-18	30	19,40%	29,10%	25,82%	2,15%	\$34.181		\$3.696.108
\$ 1.589.830	01-ene-19	30-ene-19	30	19,16%	28,74%	25,53%	2,13%	\$33.863		\$3.729.971
\$ 1.589.830	01-feb-19	28-feb-19	30	19,70%	29,55%	26,17%	2,18%	\$34.658		\$3.764.629
\$ 1.589.830	01-mar-19	30-mar-19	30	19,37%	29,06%	25,78%	2,15%	\$34.181		\$3.798.810
\$ 1.589.830	01-abr-19	30-abr-19	30	19,32%	28,98%	25,72%	2,14%	\$34.022		\$3.832.832
\$ 1.589.830	01-may-19	30-may-19	30	19,34%	29,01%	25,74%	2,15%	\$34.181		\$3.867.013
\$ 1.589.830	01-jun-19	30-jun-19	30	19,30%	28,95%	25,70%	2,14%	\$34.022		\$3.901.035
\$ 1.589.830	01-jul-19	30-jul-19	30	19,28%	28,92%	25,67%	2,14%	\$34.022		\$3.935.057
\$ 1.589.830	01-ago-19	30-ago-19	30	19,32%	28,98%	25,72%	2,14%	\$34.022		\$3.969.079
\$ 1.589.830	01-sep-19	30-sep-19	30	19,32%	28,98%	25,72%	2,14%	\$34.022		\$4.003.101
\$ 1.589.830	01-oct-19	30-oct-19	30	19,10%	28,65%	25,46%	2,12%	\$33.704		\$4.036.805
\$ 1.589.830	01-nov-19	30-nov-19	30	19,03%	28,55%	25,38%	2,11%	\$33.545		\$4.070.350
\$ 1.589.830	01-dic-19	16-dic-19	16	18,91%	28,37%	25,23%	2,10%	\$17.806		\$4.088.156

Capital	\$1.589.830
Intereses	\$4.088.156
Capital e Intereses	\$5.677.98

INTERESES MORATORIO DESDE EL 16 DE MAYO DE 2013 AL 16 DE DICIEMBRE DE 2019

SOBRE UN CAPITAL DE \$2,215,734

CAPITAL	FECHA DE INICIO	FECHA DE TERMINACION	No. DIAS	INTERES ANUAL	INTERES MORA ANUAL EFECTIVA	INTERES MORA ANUAL NOMINAL	INTERES MORA MENSUAL	INT. MENUSAL	ABONO	INT. ACUMULADOS
INTERESES QUE VIENEN										\$1.801.819
\$ 2.215.734	16-may-13	30-may-13	15	20,83%	31,25%	27,50%	2,29%	\$25.370		\$1.827.189
\$ 2.215.734	01-jun-13	30-jun-13	30	20,83%	31,25%	27,50%	2,29%	\$50.740		\$1.877.929
\$ 2.215.734	01-jul-13	30-jul-13	30	20,34%	30,51%	26,93%	2,24%	\$49.632		\$1.927.561
\$ 2.215.734	01-ago-13	30-ago-13	30	20,34%	30,51%	26,93%	2,24%	\$49.632		\$1.977.193
\$ 2.215.734	01-sep-13	30-sep-13	30	20,34%	30,51%	26,93%	2,24%	\$49.632		\$2.026.825
\$ 2.215.734	01-oct-13	30-oct-13	30	19,85%	29,78%	26,35%	2,20%	\$48.746		\$2.075.571
\$ 2.215.734	01-nov-13	30-nov-13	30	19,85%	29,78%	26,35%	2,20%	\$48.746		\$2.124.317
\$ 2.215.734	01-dic-13	30-dic-13	30	19,85%	29,78%	26,35%	2,20%	\$48.746		\$2.173.06
\$ 2.215.734	01-ene-14	30-ene-14	30	19,65%	29,48%	26,11%	2,18%	\$48.303		\$2.221.366
\$ 2.215.734	01-feb-14	28-feb-14	30	19,65%	29,48%	26,11%	2,18%	\$48.303		\$2.269.669
\$ 2.215.734	01-mar-14	30-mar-14	30	19,65%	29,48%	26,11%	2,18%	\$48.303		\$2.317.972
\$ 2.215.734	01-abr-14	30-abr-14	30	19,63%	29,45%	26,09%	2,17%	\$48.081		\$2.366.053
\$ 2.215.734	01-may-14	30-may-14	30	19,63%	29,45%	26,09%	2,17%	\$48.081		\$2.414.134
\$ 2.215.734	01-jun-14	30-jun-14	30	19,63%	29,45%	26,09%	2,17%	\$48.081		\$2.462.215
\$ 2.215.734	01-jul-14	30-jul-14	30	19,33%	29,00%	25,73%	2,14%	\$47.417		\$2.509.632
\$ 2.215.734	01-ago-14	30-ago-14	30	19,33%	29,00%	25,73%	2,14%	\$47.417		\$2.557.049
\$ 2.215.734	01-sep-14	30-sep-14	30	19,33%	29,00%	25,73%	2,14%	\$47.417		\$2.604.466
\$ 2.215.734	01-oct-14	30-oct-14	30	19,17%	28,76%	25,54%	2,13%	\$47.195		\$2.651.661
\$ 2.215.734	01-nov-14	30-nov-14	30	19,17%	28,76%	25,54%	2,13%	\$47.195		\$2.698.856
\$ 2.215.734	01-dic-14	30-dic-14	30	19,17%	28,76%	25,54%	2,13%	\$47.195		\$2.746.051
\$ 2.215.734	01-ene-15	30-ene-15	30	19,21%	28,82%	25,59%	2,13%	\$47.195		\$2.793.246
\$ 2.215.734	01-feb-15	28-feb-15	30	19,21%	28,82%	25,59%	2,13%	\$47.195		\$2.840.441
\$ 2.215.734	01-mar-15	30-mar-15	30	19,21%	28,82%	25,59%	2,13%	\$47.195		\$2.887.636
\$ 2.215.734	01-abr-15	30-abr-15	30	19,37%	29,06%	25,78%	2,15%	\$47.638		\$2.935.274
\$ 2.215.734	01-may-15	30-may-15	30	19,37%	29,06%	25,78%	2,15%	\$47.638		\$2.982.912
\$ 2.215.734	01-jun-15	30-jun-15	30	19,37%	29,06%	25,78%	2,15%	\$47.638		\$3.030.550

Rama Judicial del Poder Público
Oficina de Apoyo para los Juzgados Civiles del Circuito de Ejecucion de Sentencias
Bucaramanga - Santander

CAPITAL	FECHA DE INICIO	FECHA DE TERMINACION	No. DIAS	INTERES ANUAL	INTERES MORA ANUAL EFECTIVA	INTERES MORA ANUAL NOMINAL	INTERES MORA MENSUAL	INT. MENUSAL	ABONO	INT. ACUMULADOS
\$ 2.215.734	01-jul-15	30-jul-15	30	19,26%	28,89%	25,65%	2,14%	\$47.417		\$3.077.967
\$ 2.215.734	01-ago-15	30-ago-15	30	19,26%	28,89%	25,65%	2,14%	\$47.417		\$3.125.384
\$ 2.215.734	01-sep-15	30-sep-15	30	19,26%	28,89%	25,65%	2,14%	\$47.417		\$3.172.801
\$ 2.215.734	01-oct-15	30-oct-15	30	19,33%	29,00%	25,73%	2,14%	\$47.417		\$3.220.218
\$ 2.215.734	01-nov-15	30-nov-15	30	19,33%	29,00%	25,73%	2,14%	\$47.417		\$3.267.635
\$ 2.215.734	01-dic-15	30-dic-15	30	19,33%	29,00%	25,73%	2,14%	\$47.417		\$3.315.052
\$ 2.215.734	01-ene-16	30-ene-16	30	19,68%	29,52%	26,15%	2,18%	\$48.303		\$3.363.355
\$ 2.215.734	01-feb-16	29-feb-16	30	19,68%	29,52%	26,15%	2,18%	\$48.303		\$3.411.658
\$ 2.215.734	01-mar-16	30-mar-16	30	19,68%	29,52%	26,15%	2,18%	\$48.303		\$3.459.961
\$ 2.215.734	01-abr-16	30-abr-16	30	20,54%	30,81%	27,16%	2,26%	\$50.076		\$3.510.037
\$ 2.215.734	01-may-16	30-may-16	30	20,54%	30,81%	27,16%	2,26%	\$50.076		\$3.560.113
\$ 2.215.734	01-jun-16	30-jun-16	30	20,54%	30,81%	27,16%	2,26%	\$50.076		\$3.610.189
\$ 2.215.734	01-jul-16	30-jul-16	30	21,34%	32,01%	28,09%	2,34%	\$51.848		\$3.662.037
\$ 2.215.734	01-ago-16	30-ago-16	30	21,34%	32,01%	28,09%	2,34%	\$51.848		\$3.713.885
\$ 2.215.734	01-sep-16	30-sep-16	30	21,34%	32,01%	28,09%	2,34%	\$51.848		\$3.765.733
\$ 2.215.734	01-oct-16	30-oct-16	30	21,99%	32,99%	28,85%	2,40%	\$53.178		\$3.818.911
\$ 2.215.734	01-nov-16	30-nov-16	30	21,99%	32,99%	28,85%	2,40%	\$53.178		\$3.872.089
\$ 2.215.734	01-dic-16	30-dic-16	30	21,99%	32,99%	28,85%	2,40%	\$53.178		\$3.925.267
\$ 2.215.734	01-ene-17	30-ene-17	30	22,34%	33,51%	29,25%	2,44%	\$54.064		\$3.979.331
\$ 2.215.734	01-feb-17	28-feb-17	30	22,34%	33,51%	29,25%	2,44%	\$54.064		\$4.033.395
\$ 2.215.734	01-mar-17	30-mar-17	30	22,34%	33,51%	29,25%	2,44%	\$54.064		\$4.087.459
\$ 2.215.734	01-abr-17	30-abr-17	30	22,33%	33,50%	29,24%	2,44%	\$54.064		\$4.141.523
\$ 2.215.734	01-may-17	30-may-17	30	22,33%	33,50%	29,24%	2,44%	\$54.064		\$4.195.587
\$ 2.215.734	01-jun-17	30-jun-17	30	22,33%	33,50%	29,24%	2,44%	\$54.064		\$4.249.651
\$ 2.215.734	01-jul-17	30-jul-17	30	21,98%	32,97%	28,84%	2,40%	\$53.178		\$4.302.829
\$ 2.215.734	01-ago-17	30-ago-17	30	21,98%	32,97%	28,84%	2,40%	\$53.178		\$4.356.007
\$ 2.215.734	01-sep-17	30-sep-17	30	21,48%	32,22%	28,26%	2,35%	\$52.070		\$4.408.077
\$ 2.215.734	01-oct-17	30-oct-17	30	21,15%	31,73%	27,87%	2,32%	\$51.405		\$4.459.482
\$ 2.215.734	01-nov-17	30-nov-17	30	20,96%	31,44%	27,65%	2,30%	\$50.962		\$4.510.444
\$ 2.215.734	01-dic-17	30-dic-17	30	20,77%	31,16%	27,43%	2,29%	\$50.740		\$4.561.184
\$ 2.215.734	01-ene-18	30-ene-18	30	20,69%	31,04%	27,34%	2,28%	\$50.519		\$4.611.703
\$ 2.215.734	01-feb-18	28-feb-18	30	21,01%	31,52%	27,71%	2,31%	\$51.183		\$4.662.886
\$ 2.215.734	01-mar-18	30-mar-18	30	20,68%	31,02%	27,32%	2,28%	\$50.519		\$4.713.405
\$ 2.215.734	01-abr-18	30-abr-18	30	20,48%	30,72%	27,09%	2,26%	\$50.076		\$4.763.481
\$ 2.215.734	01-may-18	30-may-18	30	20,44%	30,66%	27,04%	2,25%	\$49.854		\$4.813.335
\$ 2.215.734	01-jun-18	30-jun-18	30	20,28%	30,42%	26,86%	2,24%	\$49.632		\$4.862.967
\$ 2.215.734	01-jul-18	30-jul-18	30	20,03%	30,05%	26,56%	2,21%	\$48.968		\$4.911.935
\$ 2.215.734	01-ago-18	30-ago-18	30	19,94%	29,91%	26,45%	2,20%	\$48.746		\$4.960.681
\$ 2.215.734	01-sep-18	30-sep-18	30	19,81%	29,72%	26,30%	2,19%	\$48.525		\$5.009.206
\$ 2.215.734	01-oct-18	30-oct-18	30	19,63%	29,45%	26,09%	2,17%	\$48.081		\$5.057.287
\$ 2.215.734	01-nov-18	30-nov-18	30	19,49%	29,24%	25,92%	2,16%	\$47.860		\$5.105.147
\$ 2.215.734	01-dic-18	30-dic-18	30	19,40%	29,10%	25,82%	2,15%	\$47.638		\$5.152.785
\$ 2.215.734	01-ene-19	30-ene-19	30	19,16%	28,74%	25,53%	2,13%	\$47.195		\$5.199.980
\$ 2.215.734	01-feb-19	28-feb-19	30	19,70%	29,55%	26,17%	2,18%	\$48.303		\$5.248.283
\$ 2.215.734	01-mar-19	30-mar-19	30	19,37%	29,06%	25,78%	2,15%	\$47.638		\$5.295.921
\$ 2.215.734	01-abr-19	30-abr-19	30	19,32%	28,98%	25,72%	2,14%	\$47.417		\$5.343.338
\$ 2.215.734	01-may-19	30-may-19	30	19,34%	29,01%	25,74%	2,15%	\$47.638		\$5.390.976
\$ 2.215.734	01-jun-19	30-jun-19	30	19,30%	28,95%	25,70%	2,14%	\$47.417		\$5.438.393
\$ 2.215.734	01-jul-19	30-jul-19	30	19,28%	28,92%	25,67%	2,14%	\$47.417		\$5.485.810
\$ 2.215.734	01-ago-19	30-ago-19	30	19,32%	28,98%	25,72%	2,14%	\$47.417		\$5.533.227
\$ 2.215.734	01-sep-19	30-sep-19	30	19,32%	28,98%	25,72%	2,14%	\$47.417		\$5.580.644

Rama Judicial del Poder Público
Oficina de Apoyo para los Juzgados Civiles del Circuito de Ejecucion de Sentencias
Bucaramanga - Santander

CAPITAL	FECHA DE INICIO	FECHA DE TERMINACION	No. DIAS	INTERES ANUAL	INTERES MORA ANUAL EFECTIVA	INTERES MORA ANUAL NOMINAL	INTERES MORA MENSUAL	INT. MENUSAL	ABONO	INT. ACUMULADOS
\$ 2.215.734	01-oct-19	30-oct-19	30	19,10%	28,65%	25,46%	2,12%	\$46.974		\$5.627.618
\$ 2.215.734	01-nov-19	30-nov-19	30	19,03%	28,55%	25,38%	2,11%	\$46.752		\$5.674.370
\$ 2.215.734	01-dic-19	16-dic-19	16	18,91%	28,37%	25,23%	2,10%	\$24.816		\$5.699.186

Capital	\$2.215.734
Intereses	\$5.699.186
Capital e Intereses	\$7.914.920

INTERESES MORATORIO DESDE EL 16 DE MAYO DE 2013 AL 16 DE DICIEMBRE DE 2019
SOBRE UN CAPITAL DE \$2,477,034

CAPITAL	FECHA DE INICIO	FECHA DE TERMINACION	No. DIAS	INTERES ANUAL	INTERES MORA ANUAL EFECTIVA	INTERES MORA ANUAL NOMINAL	INTERES MORA MENSUAL	INT. MENUSAL	ABONO	INT. ACUMULADOS
INTERESES QUE VIENEN										\$2.012.102
\$ 2.477.034	16-may-13	30-may-13	15	20,83%	31,25%	27,50%	2,29%	\$28.362		\$2.040.464
\$ 2.477.034	01-jun-13	30-jun-13	30	20,83%	31,25%	27,50%	2,29%	\$56.724		\$2.097.18
\$ 2.477.034	01-jul-13	30-jul-13	30	20,34%	30,51%	26,93%	2,24%	\$55.486		\$2.152.674
\$ 2.477.034	01-ago-13	30-ago-13	30	20,34%	30,51%	26,93%	2,24%	\$55.486		\$2.208.160
\$ 2.477.034	01-sep-13	30-sep-13	30	20,34%	30,51%	26,93%	2,24%	\$55.486		\$2.263.646
\$ 2.477.034	01-oct-13	30-oct-13	30	19,85%	29,78%	26,35%	2,20%	\$54.495		\$2.318.141
\$ 2.477.034	01-nov-13	30-nov-13	30	19,85%	29,78%	26,35%	2,20%	\$54.495		\$2.372.636
\$ 2.477.034	01-dic-13	30-dic-13	30	19,85%	29,78%	26,35%	2,20%	\$54.495		\$2.427.131
\$ 2.477.034	01-ene-14	30-ene-14	30	19,65%	29,48%	26,11%	2,18%	\$53.999		\$2.481.130
\$ 2.477.034	01-feb-14	28-feb-14	30	19,65%	29,48%	26,11%	2,18%	\$53.999		\$2.535.129
\$ 2.477.034	01-mar-14	30-mar-14	30	19,65%	29,48%	26,11%	2,18%	\$53.999		\$2.589.128
\$ 2.477.034	01-abr-14	30-abr-14	30	19,63%	29,45%	26,09%	2,17%	\$53.752		\$2.642.880
\$ 2.477.034	01-may-14	30-may-14	30	19,63%	29,45%	26,09%	2,17%	\$53.752		\$2.696.632
\$ 2.477.034	01-jun-14	30-jun-14	30	19,63%	29,45%	26,09%	2,17%	\$53.752		\$2.750.384
\$ 2.477.034	01-jul-14	30-jul-14	30	19,33%	29,00%	25,73%	2,14%	\$53.009		\$2.803.393
\$ 2.477.034	01-ago-14	30-ago-14	30	19,33%	29,00%	25,73%	2,14%	\$53.009		\$2.856.402
\$ 2.477.034	01-sep-14	30-sep-14	30	19,33%	29,00%	25,73%	2,14%	\$53.009		\$2.909.411
\$ 2.477.034	01-oct-14	30-oct-14	30	19,17%	28,76%	25,54%	2,13%	\$52.761		\$2.962.17
\$ 2.477.034	01-nov-14	30-nov-14	30	19,17%	28,76%	25,54%	2,13%	\$52.761		\$3.014.933
\$ 2.477.034	01-dic-14	30-dic-14	30	19,17%	28,76%	25,54%	2,13%	\$52.761		\$3.067.694
\$ 2.477.034	01-ene-15	30-ene-15	30	19,21%	28,82%	25,59%	2,13%	\$52.761		\$3.120.455
\$ 2.477.034	01-feb-15	28-feb-15	30	19,21%	28,82%	25,59%	2,13%	\$52.761		\$3.173.216
\$ 2.477.034	01-mar-15	30-mar-15	30	19,21%	28,82%	25,59%	2,13%	\$52.761		\$3.225.977
\$ 2.477.034	01-abr-15	30-abr-15	30	19,37%	29,06%	25,78%	2,15%	\$53.256		\$3.279.233
\$ 2.477.034	01-may-15	30-may-15	30	19,37%	29,06%	25,78%	2,15%	\$53.256		\$3.332.489
\$ 2.477.034	01-jun-15	30-jun-15	30	19,37%	29,06%	25,78%	2,15%	\$53.256		\$3.385.745
\$ 2.477.034	01-jul-15	30-jul-15	30	19,26%	28,89%	25,65%	2,14%	\$53.009		\$3.438.754
\$ 2.477.034	01-ago-15	30-ago-15	30	19,26%	28,89%	25,65%	2,14%	\$53.009		\$3.491.763
\$ 2.477.034	01-sep-15	30-sep-15	30	19,26%	28,89%	25,65%	2,14%	\$53.009		\$3.544.772
\$ 2.477.034	01-oct-15	30-oct-15	30	19,33%	29,00%	25,73%	2,14%	\$53.009		\$3.597.781
\$ 2.477.034	01-nov-15	30-nov-15	30	19,33%	29,00%	25,73%	2,14%	\$53.009		\$3.650.790
\$ 2.477.034	01-dic-15	30-dic-15	30	19,33%	29,00%	25,73%	2,14%	\$53.009		\$3.703.799
\$ 2.477.034	01-ene-16	30-ene-16	30	19,68%	29,52%	26,15%	2,18%	\$53.999		\$3.757.798
\$ 2.477.034	01-feb-16	29-feb-16	30	19,68%	29,52%	26,15%	2,18%	\$53.999		\$3.811.797
\$ 2.477.034	01-mar-16	30-mar-16	30	19,68%	29,52%	26,15%	2,18%	\$53.999		\$3.865.796
\$ 2.477.034	01-abr-16	30-abr-16	30	20,54%	30,81%	27,16%	2,26%	\$55.981		\$3.921.777

Rama Judicial del Poder Público
Oficina de Apoyo para los Juzgados Civiles del Circuito de Ejecucion de Sentencias
Bucaramanga - Santander

CAPITAL	FECHA DE INICIO	FECHA DE TERMINACION	No. DIAS	INTERES ANUAL	INTERES MORA ANUAL EFECTIVA	INTERES MORA ANUAL NOMINAL	INTERES MORA MENSUAL	INT. MENUSAL	ABONO	INT. ACUMULADOS
\$ 2.477.034	01-may-16	30-may-16	30	20,54%	30,81%	27,16%	2,26%	\$55.981		\$3.977.758
\$ 2.477.034	01-jun-16	30-jun-16	30	20,54%	30,81%	27,16%	2,26%	\$55.981		\$4.033.739
\$ 2.477.034	01-jul-16	30-jul-16	30	21,34%	32,01%	28,09%	2,34%	\$57.963		\$4.091.702
\$ 2.477.034	01-ago-16	30-ago-16	30	21,34%	32,01%	28,09%	2,34%	\$57.963		\$4.149.665
\$ 2.477.034	01-sep-16	30-sep-16	30	21,34%	32,01%	28,09%	2,34%	\$57.963		\$4.207.628
\$ 2.477.034	01-oct-16	30-oct-16	30	21,99%	32,99%	28,85%	2,40%	\$59.449		\$4.267.077
\$ 2.477.034	01-nov-16	30-nov-16	30	21,99%	32,99%	28,85%	2,40%	\$59.449		\$4.326.526
\$ 2.477.034	01-dic-16	30-dic-16	30	21,99%	32,99%	28,85%	2,40%	\$59.449		\$4.385.975
\$ 2.477.034	01-ene-17	30-ene-17	30	22,34%	33,51%	29,25%	2,44%	\$60.440		\$4.446.415
\$ 2.477.034	01-feb-17	28-feb-17	30	22,34%	33,51%	29,25%	2,44%	\$60.440		\$4.506.855
\$ 2.477.034	01-mar-17	30-mar-17	30	22,34%	33,51%	29,25%	2,44%	\$60.440		\$4.567.295
\$ 2.477.034	01-abr-17	30-abr-17	30	22,33%	33,50%	29,24%	2,44%	\$60.440		\$4.627.735
\$ 2.477.034	01-may-17	30-may-17	30	22,33%	33,50%	29,24%	2,44%	\$60.440		\$4.688.175
\$ 2.477.034	01-jun-17	30-jun-17	30	22,33%	33,50%	29,24%	2,44%	\$60.440		\$4.748.615
\$ 2.477.034	01-jul-17	30-jul-17	30	21,98%	32,97%	28,84%	2,40%	\$59.449		\$4.808.064
* 2.477.034	01-ago-17	30-ago-17	30	21,98%	32,97%	28,84%	2,40%	\$59.449		\$4.867.513
2.477.034	01-sep-17	30-sep-17	30	21,48%	32,22%	28,26%	2,35%	\$58.210		\$4.925.723
\$ 2.477.034	01-oct-17	30-oct-17	30	21,15%	31,73%	27,87%	2,32%	\$57.467		\$4.983.190
\$ 2.477.034	01-nov-17	30-nov-17	30	20,96%	31,44%	27,65%	2,30%	\$56.972		\$5.040.162
\$ 2.477.034	01-dic-17	30-dic-17	30	20,77%	31,16%	27,43%	2,29%	\$56.724		\$5.096.886
\$ 2.477.034	01-ene-18	30-ene-18	30	20,69%	31,04%	27,34%	2,28%	\$56.476		\$5.153.362
\$ 2.477.034	01-feb-18	28-feb-18	30	21,01%	31,52%	27,71%	2,31%	\$57.219		\$5.210.581
\$ 2.477.034	01-mar-18	30-mar-18	30	20,68%	31,02%	27,32%	2,28%	\$56.476		\$5.267.057
\$ 2.477.034	01-abr-18	30-abr-18	30	20,48%	30,72%	27,09%	2,26%	\$55.981		\$5.323.038
\$ 2.477.034	01-may-18	30-may-18	30	20,44%	30,66%	27,04%	2,25%	\$55.733		\$5.378.771
\$ 2.477.034	01-jun-18	30-jun-18	30	20,28%	30,42%	26,86%	2,24%	\$55.486		\$5.434.257
\$ 2.477.034	01-jul-18	30-jul-18	30	20,03%	30,05%	26,56%	2,21%	\$54.742		\$5.488.999
\$ 2.477.034	01-ago-18	30-ago-18	30	19,94%	29,91%	26,45%	2,20%	\$54.495		\$5.543.494
\$ 2.477.034	01-sep-18	30-sep-18	30	19,81%	29,72%	26,30%	2,19%	\$54.247		\$5.597.741
\$ 2.477.034	01-oct-18	30-oct-18	30	19,63%	29,45%	26,09%	2,17%	\$53.752		\$5.651.493
\$ 2.477.034	01-nov-18	30-nov-18	30	19,49%	29,24%	25,92%	2,16%	\$53.504		\$5.704.997
* 2.477.034	01-dic-18	30-dic-18	30	19,40%	29,10%	25,82%	2,15%	\$53.256		\$5.758.253
2.477.034	01-ene-19	30-ene-19	30	19,16%	28,74%	25,53%	2,13%	\$52.761		\$5.811.014
\$ 2.477.034	01-feb-19	28-feb-19	30	19,70%	29,55%	26,17%	2,18%	\$53.999		\$5.865.013
\$ 2.477.034	01-mar-19	30-mar-19	30	19,37%	29,06%	25,78%	2,15%	\$53.256		\$5.918.269
\$ 2.477.034	01-abr-19	30-abr-19	30	19,32%	28,98%	25,72%	2,14%	\$53.009		\$5.971.278
\$ 2.477.034	01-may-19	30-may-19	30	19,34%	29,01%	25,74%	2,15%	\$53.256		\$6.024.534
\$ 2.477.034	01-jun-19	30-jun-19	30	19,30%	28,95%	25,70%	2,14%	\$53.009		\$6.077.543
\$ 2.477.034	01-jul-19	30-jul-19	30	19,28%	28,92%	25,67%	2,14%	\$53.009		\$6.130.552
\$ 2.477.034	01-ago-19	30-ago-19	30	19,32%	28,98%	25,72%	2,14%	\$53.009		\$6.183.561
\$ 2.477.034	01-sep-19	30-sep-19	30	19,32%	28,98%	25,72%	2,14%	\$53.009		\$6.236.570
\$ 2.477.034	01-oct-19	30-oct-19	30	19,10%	28,65%	25,46%	2,12%	\$52.513		\$6.289.083
\$ 2.477.034	01-nov-19	30-nov-19	30	19,03%	28,55%	25,38%	2,11%	\$52.265		\$6.341.348
\$ 2.477.034	01-dic-19	16-dic-19	16	18,91%	28,37%	25,23%	2,10%	\$27.743		\$6.369.091

Capital	\$2.477.034
Intereses	\$6.369.091
Capital e Intereses	\$8.846.125

INTERESES MORATORIO DESDE EL 16 DE MAYO DE 2013 AL 16 DE DICIEMBRE DE 2019
SOBRE UN CAPITAL DE \$6,246,427

CAPITAL	FECHA DE INICIO	FECHA DE TERMINACION	No. DIAS	INTERES ANUAL	INTERES MORA ANUAL EFECTIVA	INTERES MORA ANUAL NOMINAL	INTERES MORA MENSUAL	INT. MENUSAL	ABONO	INT. ACUMULADOS
INTERESES QUE VIENEN										\$5.057.132
\$ 6.246.427	16-may-13	30-may-13	15	20,83%	31,25%	27,50%	2,29%	\$71.522		\$5.128.654
\$ 6.246.427	01-jun-13	30-jun-13	30	20,83%	31,25%	27,50%	2,29%	\$143.043		\$5.271.697
\$ 6.246.427	01-jul-13	30-jul-13	30	20,34%	30,51%	26,93%	2,24%	\$139.920		\$5.411.617
\$ 6.246.427	01-ago-13	30-ago-13	30	20,34%	30,51%	26,93%	2,24%	\$139.920		\$5.551.537
\$ 6.246.427	01-sep-13	30-sep-13	30	20,34%	30,51%	26,93%	2,24%	\$139.920		\$5.691.457
\$ 6.246.427	01-oct-13	30-oct-13	30	19,85%	29,78%	26,35%	2,20%	\$137.421		\$5.828.878
\$ 6.246.427	01-nov-13	30-nov-13	30	19,85%	29,78%	26,35%	2,20%	\$137.421		\$5.966.299
\$ 6.246.427	01-dic-13	30-dic-13	30	19,85%	29,78%	26,35%	2,20%	\$137.421		\$6.103.720
\$ 6.246.427	01-ene-14	30-ene-14	30	19,65%	29,48%	26,11%	2,18%	\$136.172		\$6.239.892
\$ 6.246.427	01-feb-14	28-feb-14	30	19,65%	29,48%	26,11%	2,18%	\$136.172		\$6.376.064
\$ 6.246.427	01-mar-14	30-mar-14	30	19,65%	29,48%	26,11%	2,18%	\$136.172		\$6.512.236
\$ 6.246.427	01-abr-14	30-abr-14	30	19,63%	29,45%	26,09%	2,17%	\$135.547		\$6.647.783
\$ 6.246.427	01-may-14	30-may-14	30	19,63%	29,45%	26,09%	2,17%	\$135.547		\$6.783.331
\$ 6.246.427	01-jun-14	30-jun-14	30	19,63%	29,45%	26,09%	2,17%	\$135.547		\$6.918.877
\$ 6.246.427	01-jul-14	30-jul-14	30	19,33%	29,00%	25,73%	2,14%	\$133.674		\$7.052.551
\$ 6.246.427	01-ago-14	30-ago-14	30	19,33%	29,00%	25,73%	2,14%	\$133.674		\$7.186.225
\$ 6.246.427	01-sep-14	30-sep-14	30	19,33%	29,00%	25,73%	2,14%	\$133.674		\$7.319.899
\$ 6.246.427	01-oct-14	30-oct-14	30	19,17%	28,76%	25,54%	2,13%	\$133.049		\$7.452.948
\$ 6.246.427	01-nov-14	30-nov-14	30	19,17%	28,76%	25,54%	2,13%	\$133.049		\$7.585.997
\$ 6.246.427	01-dic-14	30-dic-14	30	19,17%	28,76%	25,54%	2,13%	\$133.049		\$7.719.046
\$ 6.246.427	01-ene-15	30-ene-15	30	19,21%	28,82%	25,59%	2,13%	\$133.049		\$7.852.095
\$ 6.246.427	01-feb-15	28-feb-15	30	19,21%	28,82%	25,59%	2,13%	\$133.049		\$7.985.144
\$ 6.246.427	01-mar-15	30-mar-15	30	19,21%	28,82%	25,59%	2,13%	\$133.049		\$8.118.193
\$ 6.246.427	01-abr-15	30-abr-15	30	19,37%	29,06%	25,78%	2,15%	\$134.298		\$8.252.491
\$ 6.246.427	01-may-15	30-may-15	30	19,37%	29,06%	25,78%	2,15%	\$134.298		\$8.386.789
\$ 6.246.427	01-jun-15	30-jun-15	30	19,37%	29,06%	25,78%	2,15%	\$134.298		\$8.521.087
\$ 6.246.427	01-jul-15	30-jul-15	30	19,26%	28,89%	25,65%	2,14%	\$133.674		\$8.654.761
\$ 6.246.427	01-ago-15	30-ago-15	30	19,26%	28,89%	25,65%	2,14%	\$133.674		\$8.788.435
\$ 6.246.427	01-sep-15	30-sep-15	30	19,26%	28,89%	25,65%	2,14%	\$133.674		\$8.922.109
\$ 6.246.427	01-oct-15	30-oct-15	30	19,33%	29,00%	25,73%	2,14%	\$133.674		\$9.055.783
\$ 6.246.427	01-nov-15	30-nov-15	30	19,33%	29,00%	25,73%	2,14%	\$133.674		\$9.189.457
\$ 6.246.427	01-dic-15	30-dic-15	30	19,33%	29,00%	25,73%	2,14%	\$133.674		\$9.323.131
\$ 6.246.427	01-ene-16	30-ene-16	30	19,68%	29,52%	26,15%	2,18%	\$136.172		\$9.459.303
\$ 6.246.427	01-feb-16	29-feb-16	30	19,68%	29,52%	26,15%	2,18%	\$136.172		\$9.595.475
\$ 6.246.427	01-mar-16	30-mar-16	30	19,68%	29,52%	26,15%	2,18%	\$136.172		\$9.731.647
\$ 6.246.427	01-abr-16	30-abr-16	30	20,54%	30,81%	27,16%	2,26%	\$141.169		\$9.872.816
\$ 6.246.427	01-may-16	30-may-16	30	20,54%	30,81%	27,16%	2,26%	\$141.169		\$10.013.985
\$ 6.246.427	01-jun-16	30-jun-16	30	20,54%	30,81%	27,16%	2,26%	\$141.169		\$10.155.154
\$ 6.246.427	01-jul-16	30-jul-16	30	21,34%	32,01%	28,09%	2,34%	\$146.166		\$10.301.320
\$ 6.246.427	01-ago-16	30-ago-16	30	21,34%	32,01%	28,09%	2,34%	\$146.166		\$10.447.486
\$ 6.246.427	01-sep-16	30-sep-16	30	21,34%	32,01%	28,09%	2,34%	\$146.166		\$10.593.652
\$ 6.246.427	01-oct-16	30-oct-16	30	21,99%	32,99%	28,85%	2,40%	\$149.914		\$10.743.566
\$ 6.246.427	01-nov-16	30-nov-16	30	21,99%	32,99%	28,85%	2,40%	\$149.914		\$10.893.480
\$ 6.246.427	01-dic-16	30-dic-16	30	21,99%	32,99%	28,85%	2,40%	\$149.914		\$11.043.394
\$ 6.246.427	01-ene-17	30-ene-17	30	22,34%	33,51%	29,25%	2,44%	\$152.413		\$11.195.807
\$ 6.246.427	01-feb-17	28-feb-17	30	22,34%	33,51%	29,25%	2,44%	\$152.413		\$11.348.220
\$ 6.246.427	01-mar-17	30-mar-17	30	22,34%	33,51%	29,25%	2,44%	\$152.413		\$11.500.633

Rama Judicial del Poder Público
Oficina de Apoyo para los Juzgados Civiles del Circuito de Ejecucion de Sentencias
Bucaramanga - Santander

CAPITAL	FECHA DE INICIO	FECHA DE TERMINACION	No. DIAS	INTERES ANUAL	INTERES MORA ANUAL EFECTIVA	INTERES MORA ANUAL NOMINAL	INTERES MORA MENSUAL	INT. MENUSAL	ABONO	INT. ACUMULADOS
\$ 6.246.427	01-abr-17	30-abr-17	30	22,33%	33,50%	29,24%	2,44%	\$152.413		\$11.653.046
\$ 6.246.427	01-may-17	30-may-17	30	22,33%	33,50%	29,24%	2,44%	\$152.413		\$11.805.459
\$ 6.246.427	01-jun-17	30-jun-17	30	22,33%	33,50%	29,24%	2,44%	\$152.413		\$11.957.872
\$ 6.246.427	01-jul-17	30-jul-17	30	21,98%	32,97%	28,84%	2,40%	\$149.914		\$12.107.786
\$ 6.246.427	01-ago-17	30-ago-17	30	21,98%	32,97%	28,84%	2,40%	\$149.914		\$12.257.700
\$ 6.246.427	01-sep-17	30-sep-17	30	21,48%	32,22%	28,26%	2,35%	\$146.791		\$12.404.491
\$ 6.246.427	01-oct-17	30-oct-17	30	21,15%	31,73%	27,87%	2,32%	\$144.917		\$12.549.408
\$ 6.246.427	01-nov-17	30-nov-17	30	20,96%	31,44%	27,65%	2,30%	\$143.668		\$12.693.076
\$ 6.246.427	01-dic-17	30-dic-17	30	20,77%	31,16%	27,43%	2,29%	\$143.043		\$12.836.119
\$ 6.246.427	01-ene-18	30-ene-18	30	20,69%	31,04%	27,34%	2,28%	\$142.419		\$12.978.538
\$ 6.246.427	01-feb-18	28-feb-18	30	21,01%	31,52%	27,71%	2,31%	\$144.292		\$13.122.830
\$ 6.246.427	01-mar-18	30-mar-18	30	20,68%	31,02%	27,32%	2,28%	\$142.419		\$13.265.249
\$ 6.246.427	01-abr-18	30-abr-18	30	20,48%	30,72%	27,09%	2,26%	\$141.169		\$13.406.418
\$ 6.246.427	01-may-18	30-may-18	30	20,44%	30,66%	27,04%	2,25%	\$140.545		\$13.546.963
\$ 6.246.427	01-jun-18	30-jun-18	30	20,28%	30,42%	26,86%	2,24%	\$139.920		\$13.686.883
\$ 6.246.427	01-jul-18	30-jul-18	30	20,03%	30,05%	26,56%	2,21%	\$138.046		\$13.824.929
\$ 6.246.427	01-ago-18	30-ago-18	30	19,94%	29,91%	26,45%	2,20%	\$137.421		\$13.962.350
\$ 6.246.427	01-sep-18	30-sep-18	30	19,81%	29,72%	26,30%	2,19%	\$136.797		\$14.099.147
\$ 6.246.427	01-oct-18	30-oct-18	30	19,63%	29,45%	26,09%	2,17%	\$135.547		\$14.234.694
\$ 6.246.427	01-nov-18	30-nov-18	30	19,49%	29,24%	25,92%	2,16%	\$134.923		\$14.369.617
\$ 6.246.427	01-dic-18	30-dic-18	30	19,40%	29,10%	25,82%	2,15%	\$134.298		\$14.503.915
\$ 6.246.427	01-ene-19	30-ene-19	30	19,16%	28,74%	25,53%	2,13%	\$133.049		\$14.636.964
\$ 6.246.427	01-feb-19	28-feb-19	30	19,70%	29,55%	26,17%	2,18%	\$136.172		\$14.773.136
\$ 6.246.427	01-mar-19	30-mar-19	30	19,37%	29,06%	25,78%	2,15%	\$134.298		\$14.907.434
\$ 6.246.427	01-abr-19	30-abr-19	30	19,32%	28,98%	25,72%	2,14%	\$133.674		\$15.041.108
\$ 6.246.427	01-may-19	30-may-19	30	19,34%	29,01%	25,74%	2,15%	\$134.298		\$15.175.406
\$ 6.246.427	01-jun-19	30-jun-19	30	19,30%	28,95%	25,70%	2,14%	\$133.674		\$15.309.080
\$ 6.246.427	01-jul-19	30-jul-19	30	19,28%	28,92%	25,67%	2,14%	\$133.674		\$15.442.754
\$ 6.246.427	01-ago-19	30-ago-19	30	19,32%	28,98%	25,72%	2,14%	\$133.674		\$15.576.428
\$ 6.246.427	01-sep-19	30-sep-19	30	19,32%	28,98%	25,72%	2,14%	\$133.674		\$15.710.102
\$ 6.246.427	01-oct-19	30-oct-19	30	19,10%	28,65%	25,46%	2,12%	\$132.424		\$15.842.526
\$ 6.246.427	01-nov-19	30-nov-19	30	19,03%	28,55%	25,38%	2,11%	\$131.800		\$15.974.326
\$ 6.246.427	01-dic-19	16-dic-19	16	18,91%	28,37%	25,23%	2,10%	\$69.960		\$16.044.286

Capital	\$6.246.427
Intereses	\$16.044.286
Capital e Intereses	\$22.290.713

**INTERESES MORATORIO DESDE EL 16 DE MAYO DE 2013 AL 16 DE DICIEMBRE DE 2019
SOBRE UN CAPITAL DE \$3,999,999**

CAPITAL	FECHA DE INICIO	FECHA DE TERMINACION	No. DIAS	INTERES ANUAL	INTERES MORA ANUAL EFECTIVA	INTERES MORA ANUAL NOMINAL	INTERES MORA MENSUAL	INT. MENUSAL	ABONO	INT. ACUMULADOS
INTERESES QUE VIENEN										\$3.244.217
\$ 3.999.999	16-may-13	30-may-13	15	20,83%	31,25%	27,50%	2,29%	\$45.800		\$3.290.017
\$ 3.999.999	01-jun-13	30-jun-13	30	20,83%	31,25%	27,50%	2,29%	\$91.600		\$3.381.617
\$ 3.999.999	01-jul-13	30-jul-13	30	20,34%	30,51%	26,93%	2,24%	\$89.600		\$3.471.217
\$ 3.999.999	01-ago-13	30-ago-13	30	20,34%	30,51%	26,93%	2,24%	\$89.600		\$3.560.817
\$ 3.999.999	01-sep-13	30-sep-13	30	20,34%	30,51%	26,93%	2,24%	\$89.600		\$3.650.417
\$ 3.999.999	01-oct-13	30-oct-13	30	19,85%	29,78%	26,35%	2,20%	\$88.000		\$3.738.417

Rama Judicial del Poder Público
Oficina de Apoyo para los Juzgados Civiles del Circuito de Ejecucion de Sentencias
Bucaramanga - Santander

CAPITAL	FECHA DE INICIO	FECHA DE TERMINACION	No. DIAS	INTERES ANUAL	INTERES MORA ANUAL EFECTIVA	INTERES MORA ANUAL NOMINAL	INTERES MORA MENSUAL	INT. MENUSAL	ABONO	INT. ACUMULADOS
\$ 3.999.999	01-nov-13	30-nov-13	30	19,85%	29,78%	26,35%	2,20%	\$88.000		\$3.826.417
\$ 3.999.999	01-dic-13	30-dic-13	30	19,85%	29,78%	26,35%	2,20%	\$88.000		\$3.914.417
\$ 3.999.999	01-ene-14	30-ene-14	30	19,65%	29,48%	26,11%	2,18%	\$87.200		\$4.001.617
\$ 3.999.999	01-feb-14	28-feb-14	30	19,65%	29,48%	26,11%	2,18%	\$87.200		\$4.088.817
\$ 3.999.999	01-mar-14	30-mar-14	30	19,65%	29,48%	26,11%	2,18%	\$87.200		\$4.176.017
\$ 3.999.999	01-abr-14	30-abr-14	30	19,63%	29,45%	26,09%	2,17%	\$86.800		\$4.262.817
\$ 3.999.999	01-may-14	30-may-14	30	19,63%	29,45%	26,09%	2,17%	\$86.800		\$4.349.617
\$ 3.999.999	01-jun-14	30-jun-14	30	19,63%	29,45%	26,09%	2,17%	\$86.800		\$4.436.417
\$ 3.999.999	01-jul-14	30-jul-14	30	19,33%	29,00%	25,73%	2,14%	\$85.600		\$4.522.017
\$ 3.999.999	01-ago-14	30-ago-14	30	19,33%	29,00%	25,73%	2,14%	\$85.600		\$4.607.617
\$ 3.999.999	01-sep-14	30-sep-14	30	19,33%	29,00%	25,73%	2,14%	\$85.600		\$4.693.217
\$ 3.999.999	01-oct-14	30-oct-14	30	19,17%	28,76%	25,54%	2,13%	\$85.200		\$4.778.417
\$ 3.999.999	01-nov-14	30-nov-14	30	19,17%	28,76%	25,54%	2,13%	\$85.200		\$4.863.617
\$ 3.999.999	01-dic-14	30-dic-14	30	19,17%	28,76%	25,54%	2,13%	\$85.200		\$4.948.817
\$ 3.999.999	01-ene-15	30-ene-15	30	19,21%	28,82%	25,59%	2,13%	\$85.200		\$5.034.017
\$ 3.999.999	01-feb-15	28-feb-15	30	19,21%	28,82%	25,59%	2,13%	\$85.200		\$5.119.217
\$ 3.999.999	01-mar-15	30-mar-15	30	19,21%	28,82%	25,59%	2,13%	\$85.200		\$5.204.41
\$ 3.999.999	01-abr-15	30-abr-15	30	19,37%	29,06%	25,78%	2,15%	\$86.000		\$5.290.417
\$ 3.999.999	01-may-15	30-may-15	30	19,37%	29,06%	25,78%	2,15%	\$86.000		\$5.376.417
\$ 3.999.999	01-jun-15	30-jun-15	30	19,37%	29,06%	25,78%	2,15%	\$86.000		\$5.462.417
\$ 3.999.999	01-jul-15	30-jul-15	30	19,26%	28,89%	25,65%	2,14%	\$85.600		\$5.548.017
\$ 3.999.999	01-ago-15	30-ago-15	30	19,26%	28,89%	25,65%	2,14%	\$85.600		\$5.633.617
\$ 3.999.999	01-sep-15	30-sep-15	30	19,26%	28,89%	25,65%	2,14%	\$85.600		\$5.719.217
\$ 3.999.999	01-oct-15	30-oct-15	30	19,33%	29,00%	25,73%	2,14%	\$85.600		\$5.804.817
\$ 3.999.999	01-nov-15	30-nov-15	30	19,33%	29,00%	25,73%	2,14%	\$85.600		\$5.890.417
\$ 3.999.999	01-dic-15	30-dic-15	30	19,33%	29,00%	25,73%	2,14%	\$85.600		\$5.976.017
\$ 3.999.999	01-ene-16	30-ene-16	30	19,68%	29,52%	26,15%	2,18%	\$87.200		\$6.063.217
\$ 3.999.999	01-feb-16	29-feb-16	30	19,68%	29,52%	26,15%	2,18%	\$87.200		\$6.150.417
\$ 3.999.999	01-mar-16	30-mar-16	30	19,68%	29,52%	26,15%	2,18%	\$87.200		\$6.237.617
\$ 3.999.999	01-abr-16	30-abr-16	30	20,54%	30,81%	27,16%	2,26%	\$90.400		\$6.328.017
\$ 3.999.999	01-may-16	30-may-16	30	20,54%	30,81%	27,16%	2,26%	\$90.400		\$6.418.417
\$ 3.999.999	01-jun-16	30-jun-16	30	20,54%	30,81%	27,16%	2,26%	\$90.400		\$6.508.817
\$ 3.999.999	01-jul-16	30-jul-16	30	21,34%	32,01%	28,09%	2,34%	\$93.600		\$6.602.41
\$ 3.999.999	01-ago-16	30-ago-16	30	21,34%	32,01%	28,09%	2,34%	\$93.600		\$6.696.017
\$ 3.999.999	01-sep-16	30-sep-16	30	21,34%	32,01%	28,09%	2,34%	\$93.600		\$6.789.617
\$ 3.999.999	01-oct-16	30-oct-16	30	21,99%	32,99%	28,85%	2,40%	\$96.000		\$6.885.617
\$ 3.999.999	01-nov-16	30-nov-16	30	21,99%	32,99%	28,85%	2,40%	\$96.000		\$6.981.617
\$ 3.999.999	01-dic-16	30-dic-16	30	21,99%	32,99%	28,85%	2,40%	\$96.000		\$7.077.617
\$ 3.999.999	01-ene-17	30-ene-17	30	22,34%	33,51%	29,25%	2,44%	\$97.600		\$7.175.217
\$ 3.999.999	01-feb-17	28-feb-17	30	22,34%	33,51%	29,25%	2,44%	\$97.600		\$7.272.817
\$ 3.999.999	01-mar-17	30-mar-17	30	22,34%	33,51%	29,25%	2,44%	\$97.600		\$7.370.417
\$ 3.999.999	01-abr-17	30-abr-17	30	22,33%	33,50%	29,24%	2,44%	\$97.600		\$7.468.017
\$ 3.999.999	01-may-17	30-may-17	30	22,33%	33,50%	29,24%	2,44%	\$97.600		\$7.565.617
\$ 3.999.999	01-jun-17	30-jun-17	30	22,33%	33,50%	29,24%	2,44%	\$97.600		\$7.663.217
\$ 3.999.999	01-jul-17	30-jul-17	30	21,98%	32,97%	28,84%	2,40%	\$96.000		\$7.759.217
\$ 3.999.999	01-ago-17	30-ago-17	30	21,98%	32,97%	28,84%	2,40%	\$96.000		\$7.855.217
\$ 3.999.999	01-sep-17	30-sep-17	30	21,48%	32,22%	28,26%	2,35%	\$94.000		\$7.949.217
\$ 3.999.999	01-oct-17	30-oct-17	30	21,15%	31,73%	27,87%	2,32%	\$92.800		\$8.042.017
\$ 3.999.999	01-nov-17	30-nov-17	30	20,96%	31,44%	27,65%	2,30%	\$92.000		\$8.134.017
\$ 3.999.999	01-dic-17	30-dic-17	30	20,77%	31,16%	27,43%	2,29%	\$91.600		\$8.225.617
\$ 3.999.999	01-ene-18	30-ene-18	30	20,69%	31,04%	27,34%	2,28%	\$91.200		\$8.316.817

Rama Judicial del Poder Público
Oficina de Apoyo para los Juzgados Civiles del Circuito de Ejecucion de Sentencias
Bucaramanga - Santander

CAPITAL	FECHA DE INICIO	FECHA DE TERMINACION	No. DIAS	INTERES ANUAL	INTERES MORA ANUAL EFECTIVA	INTERES MORA ANUAL NOMINAL	INTERES MORA MENSUAL	INT. MENUSAL	ABONO	INT. ACUMULADOS
\$ 3.999.999	01-feb-18	28-feb-18	30	21,01%	31,52%	27,71%	2,31%	\$92.400		\$8.409.217
\$ 3.999.999	01-mar-18	30-mar-18	30	20,68%	31,02%	27,32%	2,28%	\$91.200		\$8.500.417
\$ 3.999.999	01-abr-18	30-abr-18	30	20,48%	30,72%	27,09%	2,26%	\$90.400		\$8.590.817
\$ 3.999.999	01-may-18	30-may-18	30	20,44%	30,66%	27,04%	2,25%	\$90.000		\$8.680.817
\$ 3.999.999	01-jun-18	30-jun-18	30	20,28%	30,42%	26,86%	2,24%	\$89.600		\$8.770.417
\$ 3.999.999	01-jul-18	30-jul-18	30	20,03%	30,05%	26,56%	2,21%	\$88.400		\$8.858.817
\$ 3.999.999	01-ago-18	30-ago-18	30	19,94%	29,91%	26,45%	2,20%	\$88.000		\$8.946.817
\$ 3.999.999	01-sep-18	30-sep-18	30	19,81%	29,72%	26,30%	2,19%	\$87.600		\$9.034.417
\$ 3.999.999	01-oct-18	30-oct-18	30	19,63%	29,45%	26,09%	2,17%	\$86.800		\$9.121.217
\$ 3.999.999	01-nov-18	30-nov-18	30	19,49%	29,24%	25,92%	2,16%	\$86.400		\$9.207.617
\$ 3.999.999	01-dic-18	30-dic-18	30	19,40%	29,10%	25,82%	2,15%	\$86.000		\$9.293.617
\$ 3.999.999	01-ene-19	30-ene-19	30	19,16%	28,74%	25,53%	2,13%	\$85.200		\$9.378.817
\$ 3.999.999	01-feb-19	28-feb-19	30	19,70%	29,55%	26,17%	2,18%	\$87.200		\$9.466.017
\$ 3.999.999	01-mar-19	30-mar-19	30	19,37%	29,06%	25,78%	2,15%	\$86.000		\$9.552.017
\$ 3.999.999	01-abr-19	30-abr-19	30	19,32%	28,98%	25,72%	2,14%	\$85.600		\$9.637.617
\$ 3.999.999	01-may-19	30-may-19	30	19,34%	29,01%	25,74%	2,15%	\$86.000		\$9.723.617
\$ 3.999.999	01-jun-19	30-jun-19	30	19,30%	28,95%	25,70%	2,14%	\$85.600		\$9.809.217
\$ 3.999.999	01-jul-19	30-jul-19	30	19,28%	28,92%	25,67%	2,14%	\$85.600		\$9.894.817
\$ 3.999.999	01-ago-19	30-ago-19	30	19,32%	28,98%	25,72%	2,14%	\$85.600		\$9.980.417
\$ 3.999.999	01-sep-19	30-sep-19	30	19,32%	28,98%	25,72%	2,14%	\$85.600		\$10.066.017
\$ 3.999.999	01-oct-19	30-oct-19	30	19,10%	28,65%	25,46%	2,12%	\$84.800		\$10.150.817
\$ 3.999.999	01-nov-19	30-nov-19	30	19,03%	28,55%	25,38%	2,11%	\$84.400		\$10.235.217
\$ 3.999.999	01-dic-19	16-dic-19	16	18,91%	28,37%	25,23%	2,10%	\$44.800		\$10.280.017

Capital	\$3.999.999
Intereses	\$10.280.017
Capital e Intereses	\$14.280.016

**INTERESES MORATORIO DESDE EL 16 DE MAYO DE 2013 AL 16 DE DICIEMBRE DE 2019
SOBRE UN CAPITAL DE \$3,263,413**

CAPITAL	FECHA DE INICIO	FECHA DE TERMINACION	No. DIAS	INTERES ANUAL	INTERES MORA ANUAL EFECTIVA	INTERES MORA ANUAL NOMINAL	INTERES MORA MENSUAL	INT. MENUSAL	ABONO	INT. ACUMULADOS
INTERESES QUE VIENEN										\$2.639.890
\$ 3.263.413	16-may-13	30-may-13	15	20,83%	31,25%	27,50%	2,29%	\$37.366		\$2.677.256
\$ 3.263.413	01-jun-13	30-jun-13	30	20,83%	31,25%	27,50%	2,29%	\$74.732		\$2.751.988
\$ 3.263.413	01-jul-13	30-jul-13	30	20,34%	30,51%	26,93%	2,24%	\$73.100		\$2.825.088
\$ 3.263.413	01-ago-13	30-ago-13	30	20,34%	30,51%	26,93%	2,24%	\$73.100		\$2.898.188
\$ 3.263.413	01-sep-13	30-sep-13	30	20,34%	30,51%	26,93%	2,24%	\$73.100		\$2.971.288
\$ 3.263.413	01-oct-13	30-oct-13	30	19,85%	29,78%	26,35%	2,20%	\$71.795		\$3.043.083
\$ 3.263.413	01-nov-13	30-nov-13	30	19,85%	29,78%	26,35%	2,20%	\$71.795		\$3.114.878
\$ 3.263.413	01-dic-13	30-dic-13	30	19,85%	29,78%	26,35%	2,20%	\$71.795		\$3.186.673
\$ 3.263.413	01-ene-14	30-ene-14	30	19,65%	29,48%	26,11%	2,18%	\$71.142		\$3.257.815
\$ 3.263.413	01-feb-14	28-feb-14	30	19,65%	29,48%	26,11%	2,18%	\$71.142		\$3.328.957
\$ 3.263.413	01-mar-14	30-mar-14	30	19,65%	29,48%	26,11%	2,18%	\$71.142		\$3.400.099
\$ 3.263.413	01-abr-14	30-abr-14	30	19,63%	29,45%	26,09%	2,17%	\$70.816		\$3.470.915
\$ 3.263.413	01-may-14	30-may-14	30	19,63%	29,45%	26,09%	2,17%	\$70.816		\$3.541.731
\$ 3.263.413	01-jun-14	30-jun-14	30	19,63%	29,45%	26,09%	2,17%	\$70.816		\$3.612.547
\$ 3.263.413	01-jul-14	30-jul-14	30	19,33%	29,00%	25,73%	2,14%	\$69.837		\$3.682.384
\$ 3.263.413	01-ago-14	30-ago-14	30	19,33%	29,00%	25,73%	2,14%	\$69.837		\$3.752.221

Rama Judicial del Poder Público
Oficina de Apoyo para los Juzgados Civiles del Circuito de Ejecucion de Sentencias
Bucaramanga - Santander

CAPITAL	FECHA DE INICIO	FECHA DE TERMINACION	No. DIAS	INTERES ANUAL	INTERES MORA ANUAL EFECTIVA	INTERES MORA ANUAL NOMINAL	INTERES MORA MENSUAL	INT. MENUSAL	ABONO	INT. ACUMULADOS
\$ 3.263.413	01-sep-14	30-sep-14	30	19,33%	29,00%	25,73%	2,14%	\$69.837		\$3.822.058
\$ 3.263.413	01-oct-14	30-oct-14	30	19,17%	28,76%	25,54%	2,13%	\$69.511		\$3.891.569
\$ 3.263.413	01-nov-14	30-nov-14	30	19,17%	28,76%	25,54%	2,13%	\$69.511		\$3.961.080
\$ 3.263.413	01-dic-14	30-dic-14	30	19,17%	28,76%	25,54%	2,13%	\$69.511		\$4.030.591
\$ 3.263.413	01-ene-15	30-ene-15	30	19,21%	28,82%	25,59%	2,13%	\$69.511		\$4.100.102
\$ 3.263.413	01-feb-15	28-feb-15	30	19,21%	28,82%	25,59%	2,13%	\$69.511		\$4.169.613
\$ 3.263.413	01-mar-15	30-mar-15	30	19,21%	28,82%	25,59%	2,13%	\$69.511		\$4.239.124
\$ 3.263.413	01-abr-15	30-abr-15	30	19,37%	29,06%	25,78%	2,15%	\$70.163		\$4.309.287
\$ 3.263.413	01-may-15	30-may-15	30	19,37%	29,06%	25,78%	2,15%	\$70.163		\$4.379.450
\$ 3.263.413	01-jun-15	30-jun-15	30	19,37%	29,06%	25,78%	2,15%	\$70.163		\$4.449.613
\$ 3.263.413	01-jul-15	30-jul-15	30	19,26%	28,89%	25,65%	2,14%	\$69.837		\$4.519.450
\$ 3.263.413	01-ago-15	30-ago-15	30	19,26%	28,89%	25,65%	2,14%	\$69.837		\$4.589.287
\$ 3.263.413	01-sep-15	30-sep-15	30	19,26%	28,89%	25,65%	2,14%	\$69.837		\$4.659.124
\$ 3.263.413	01-oct-15	30-oct-15	30	19,33%	29,00%	25,73%	2,14%	\$69.837		\$4.728.961
\$ 3.263.413	01-nov-15	30-nov-15	30	19,33%	29,00%	25,73%	2,14%	\$69.837		\$4.798.798
\$ 3.263.413	01-dic-15	30-dic-15	30	19,33%	29,00%	25,73%	2,14%	\$69.837		\$4.868.635
\$ 3.263.413	01-ene-16	30-ene-16	30	19,68%	29,52%	26,15%	2,18%	\$71.142		\$4.939.77
\$ 3.263.413	01-feb-16	29-feb-16	30	19,68%	29,52%	26,15%	2,18%	\$71.142		\$5.010.919
\$ 3.263.413	01-mar-16	30-mar-16	30	19,68%	29,52%	26,15%	2,18%	\$71.142		\$5.082.061
\$ 3.263.413	01-abr-16	30-abr-16	30	20,54%	30,81%	27,16%	2,26%	\$73.753		\$5.155.814
\$ 3.263.413	01-may-16	30-may-16	30	20,54%	30,81%	27,16%	2,26%	\$73.753		\$5.229.567
\$ 3.263.413	01-jun-16	30-jun-16	30	20,54%	30,81%	27,16%	2,26%	\$73.753		\$5.303.320
\$ 3.263.413	01-jul-16	30-jul-16	30	21,34%	32,01%	28,09%	2,34%	\$76.364		\$5.379.684
\$ 3.263.413	01-ago-16	30-ago-16	30	21,34%	32,01%	28,09%	2,34%	\$76.364		\$5.456.048
\$ 3.263.413	01-sep-16	30-sep-16	30	21,34%	32,01%	28,09%	2,34%	\$76.364		\$5.532.412
\$ 3.263.413	01-oct-16	30-oct-16	30	21,99%	32,99%	28,85%	2,40%	\$78.322		\$5.610.734
\$ 3.263.413	01-nov-16	30-nov-16	30	21,99%	32,99%	28,85%	2,40%	\$78.322		\$5.689.056
\$ 3.263.413	01-dic-16	30-dic-16	30	21,99%	32,99%	28,85%	2,40%	\$78.322		\$5.767.378
\$ 3.263.413	01-ene-17	30-ene-17	30	22,34%	33,51%	29,25%	2,44%	\$79.627		\$5.847.005
\$ 3.263.413	01-feb-17	28-feb-17	30	22,34%	33,51%	29,25%	2,44%	\$79.627		\$5.926.632
\$ 3.263.413	01-mar-17	30-mar-17	30	22,34%	33,51%	29,25%	2,44%	\$79.627		\$6.006.259
\$ 3.263.413	01-abr-17	30-abr-17	30	22,33%	33,50%	29,24%	2,44%	\$79.627		\$6.085.886
\$ 3.263.413	01-may-17	30-may-17	30	22,33%	33,50%	29,24%	2,44%	\$79.627		\$6.165.51
\$ 3.263.413	01-jun-17	30-jun-17	30	22,33%	33,50%	29,24%	2,44%	\$79.627		\$6.245.140
\$ 3.263.413	01-jul-17	30-jul-17	30	21,98%	32,97%	28,84%	2,40%	\$78.322		\$6.323.462
\$ 3.263.413	01-ago-17	30-ago-17	30	21,98%	32,97%	28,84%	2,40%	\$78.322		\$6.401.784
\$ 3.263.413	01-sep-17	30-sep-17	30	21,48%	32,22%	28,26%	2,35%	\$76.690		\$6.478.474
\$ 3.263.413	01-oct-17	30-oct-17	30	21,15%	31,73%	27,87%	2,32%	\$75.711		\$6.554.185
\$ 3.263.413	01-nov-17	30-nov-17	30	20,96%	31,44%	27,65%	2,30%	\$75.058		\$6.629.243
\$ 3.263.413	01-dic-17	30-dic-17	30	20,77%	31,16%	27,43%	2,29%	\$74.732		\$6.703.975
\$ 3.263.413	01-ene-18	30-ene-18	30	20,69%	31,04%	27,34%	2,28%	\$74.406		\$6.778.381
\$ 3.263.413	01-feb-18	28-feb-18	30	21,01%	31,52%	27,71%	2,31%	\$75.385		\$6.853.766
\$ 3.263.413	01-mar-18	30-mar-18	30	20,68%	31,02%	27,32%	2,28%	\$74.406		\$6.928.172
\$ 3.263.413	01-abr-18	30-abr-18	30	20,48%	30,72%	27,09%	2,26%	\$73.753		\$7.001.925
\$ 3.263.413	01-may-18	30-may-18	30	20,44%	30,66%	27,04%	2,25%	\$73.427		\$7.075.352
\$ 3.263.413	01-jun-18	30-jun-18	30	20,28%	30,42%	26,86%	2,24%	\$73.100		\$7.148.452
\$ 3.263.413	01-jul-18	30-jul-18	30	20,03%	30,05%	26,56%	2,21%	\$72.121		\$7.220.573
\$ 3.263.413	01-ago-18	30-ago-18	30	19,94%	29,91%	26,45%	2,20%	\$71.795		\$7.292.368
\$ 3.263.413	01-sep-18	30-sep-18	30	19,81%	29,72%	26,30%	2,19%	\$71.469		\$7.363.837
\$ 3.263.413	01-oct-18	30-oct-18	30	19,63%	29,45%	26,09%	2,17%	\$70.816		\$7.434.653
\$ 3.263.413	01-nov-18	30-nov-18	30	19,49%	29,24%	25,92%	2,16%	\$70.490		\$7.505.143

Rama Judicial del Poder Público
Oficina de Apoyo para los Juzgados Civiles del Circuito de Ejecucion de Sentencias
Bucaramanga - Santander

CAPITAL	FECHA DE INICIO	FECHA DE TERMINACION	No. DIAS	INTERES ANUAL	INTERES MORA ANUAL EFECTIVA	INTERES MORA ANUAL NOMINAL	INTERES MORA MENSUAL	INT. MENUSAL	ABONO	INT. ACUMULADOS
\$ 3.263.413	01-dic-18	30-dic-18	30	19,40%	29,10%	25,82%	2,15%	\$70.163		\$7.575.306
\$ 3.263.413	01-ene-19	30-ene-19	30	19,16%	28,74%	25,53%	2,13%	\$69.511		\$7.644.817
\$ 3.263.413	01-feb-19	28-feb-19	30	19,70%	29,55%	26,17%	2,18%	\$71.142		\$7.715.959
\$ 3.263.413	01-mar-19	30-mar-19	30	19,37%	29,06%	25,78%	2,15%	\$70.163		\$7.786.122
\$ 3.263.413	01-abr-19	30-abr-19	30	19,32%	28,98%	25,72%	2,14%	\$69.837		\$7.855.959
\$ 3.263.413	01-may-19	30-may-19	30	19,34%	29,01%	25,74%	2,15%	\$70.163		\$7.926.122
\$ 3.263.413	01-jun-19	30-jun-19	30	19,30%	28,95%	25,70%	2,14%	\$69.837		\$7.995.959
\$ 3.263.413	01-jul-19	30-jul-19	30	19,28%	28,92%	25,67%	2,14%	\$69.837		\$8.065.796
\$ 3.263.413	01-ago-19	30-ago-19	30	19,32%	28,98%	25,72%	2,14%	\$69.837		\$8.135.633
\$ 3.263.413	01-sep-19	30-sep-19	30	19,32%	28,98%	25,72%	2,14%	\$69.837		\$8.205.470
\$ 3.263.413	01-oct-19	30-oct-19	30	19,10%	28,65%	25,46%	2,12%	\$69.184		\$8.274.654
\$ 3.263.413	01-nov-19	30-nov-19	30	19,03%	28,55%	25,38%	2,11%	\$68.858		\$8.343.512
\$ 3.263.413	01-dic-19	16-dic-19	16	18,91%	28,37%	25,23%	2,10%	\$36.550		\$8.380.062

Capital	\$3.263.413
Intereses	\$8.380.062
Capital e Intereses	\$11.643.475

INTERESES MORATORIO DESDE EL 16 DE MAYO DE 2013 AL 16 DE DICIEMBRE DE 2019

SOBRE UN CAPITAL DE \$3,300,559

CAPITAL	FECHA DE INICIO	FECHA DE TERMINACION	No. DIAS	INTERES ANUAL	INTERES MORA ANUAL EFECTIVA	INTERES MORA ANUAL NOMINAL	INTERES MORA MENSUAL	INT. MENUSAL	ABONO	INT. ACUMULADOS
INTERESES QUE VIENEN										\$2.668.589
\$ 3.300.559	16-may-13	30-may-13	15	20,83%	31,25%	27,50%	2,29%	\$37.791		\$2.706.380
\$ 3.300.559	01-jun-13	30-jun-13	30	20,83%	31,25%	27,50%	2,29%	\$75.583		\$2.781.963
\$ 3.300.559	01-jul-13	30-jul-13	30	20,34%	30,51%	26,93%	2,24%	\$73.933		\$2.855.896
\$ 3.300.559	01-ago-13	30-ago-13	30	20,34%	30,51%	26,93%	2,24%	\$73.933		\$2.929.829
\$ 3.300.559	01-sep-13	30-sep-13	30	20,34%	30,51%	26,93%	2,24%	\$73.933		\$3.003.762
\$ 3.300.559	01-oct-13	30-oct-13	30	19,85%	29,78%	26,35%	2,20%	\$72.612		\$3.076.374
\$ 3.300.559	01-nov-13	30-nov-13	30	19,85%	29,78%	26,35%	2,20%	\$72.612		\$3.148.986
\$ 3.300.559	01-dic-13	30-dic-13	30	19,85%	29,78%	26,35%	2,20%	\$72.612		\$3.221.598
\$ 3.300.559	01-ene-14	30-ene-14	30	19,65%	29,48%	26,11%	2,18%	\$71.952		\$3.293.550
\$ 3.300.559	01-feb-14	28-feb-14	30	19,65%	29,48%	26,11%	2,18%	\$71.952		\$3.365.502
\$ 3.300.559	01-mar-14	30-mar-14	30	19,65%	29,48%	26,11%	2,18%	\$71.952		\$3.437.454
\$ 3.300.559	01-abr-14	30-abr-14	30	19,63%	29,45%	26,09%	2,17%	\$71.622		\$3.509.076
\$ 3.300.559	01-may-14	30-may-14	30	19,63%	29,45%	26,09%	2,17%	\$71.622		\$3.580.698
\$ 3.300.559	01-jun-14	30-jun-14	30	19,63%	29,45%	26,09%	2,17%	\$71.622		\$3.652.320
\$ 3.300.559	01-jul-14	30-jul-14	30	19,33%	29,00%	25,73%	2,14%	\$70.632		\$3.722.952
\$ 3.300.559	01-ago-14	30-ago-14	30	19,33%	29,00%	25,73%	2,14%	\$70.632		\$3.793.584
\$ 3.300.559	01-sep-14	30-sep-14	30	19,33%	29,00%	25,73%	2,14%	\$70.632		\$3.864.216
\$ 3.300.559	01-oct-14	30-oct-14	30	19,17%	28,76%	25,54%	2,13%	\$70.302		\$3.934.518
\$ 3.300.559	01-nov-14	30-nov-14	30	19,17%	28,76%	25,54%	2,13%	\$70.302		\$4.004.820
\$ 3.300.559	01-dic-14	30-dic-14	30	19,17%	28,76%	25,54%	2,13%	\$70.302		\$4.075.122
\$ 3.300.559	01-ene-15	30-ene-15	30	19,21%	28,82%	25,59%	2,13%	\$70.302		\$4.145.424
\$ 3.300.559	01-feb-15	28-feb-15	30	19,21%	28,82%	25,59%	2,13%	\$70.302		\$4.215.726
\$ 3.300.559	01-mar-15	30-mar-15	30	19,21%	28,82%	25,59%	2,13%	\$70.302		\$4.286.028
\$ 3.300.559	01-abr-15	30-abr-15	30	19,37%	29,06%	25,78%	2,15%	\$70.962		\$4.356.990
\$ 3.300.559	01-may-15	30-may-15	30	19,37%	29,06%	25,78%	2,15%	\$70.962		\$4.427.952
\$ 3.300.559	01-jun-15	30-jun-15	30	19,37%	29,06%	25,78%	2,15%	\$70.962		\$4.498.914

Rama Judicial del Poder Público
Oficina de Apoyo para los Juzgados Civiles del Circuito de Ejecucion de Sentencias
Bucaramanga - Santander

CAPITAL	FECHA DE INICIO	FECHA DE TERMINACION	No. DIAS	INTERES ANUAL	INTERES MORA ANUAL EFECTIVA	INTERES MORA ANUAL NOMINAL	INTERES MORA MENSUAL	INT. MENUSAL	ABONO	INT. ACUMULADOS
\$ 3.300.559	01-jul-15	30-jul-15	30	19,26%	28,89%	25,65%	2,14%	\$70.632		\$4.569.546
\$ 3.300.559	01-ago-15	30-ago-15	30	19,26%	28,89%	25,65%	2,14%	\$70.632		\$4.640.178
\$ 3.300.559	01-sep-15	30-sep-15	30	19,26%	28,89%	25,65%	2,14%	\$70.632		\$4.710.810
\$ 3.300.559	01-oct-15	30-oct-15	30	19,33%	29,00%	25,73%	2,14%	\$70.632		\$4.781.442
\$ 3.300.559	01-nov-15	30-nov-15	30	19,33%	29,00%	25,73%	2,14%	\$70.632		\$4.852.074
\$ 3.300.559	01-dic-15	30-dic-15	30	19,33%	29,00%	25,73%	2,14%	\$70.632		\$4.922.706
\$ 3.300.559	01-ene-16	30-ene-16	30	19,68%	29,52%	26,15%	2,18%	\$71.952		\$4.994.658
\$ 3.300.559	01-feb-16	29-feb-16	30	19,68%	29,52%	26,15%	2,18%	\$71.952		\$5.066.610
\$ 3.300.559	01-mar-16	30-mar-16	30	19,68%	29,52%	26,15%	2,18%	\$71.952		\$5.138.562
\$ 3.300.559	01-abr-16	30-abr-16	30	20,54%	30,81%	27,16%	2,26%	\$74.593		\$5.213.155
\$ 3.300.559	01-may-16	30-may-16	30	20,54%	30,81%	27,16%	2,26%	\$74.593		\$5.287.748
\$ 3.300.559	01-jun-16	30-jun-16	30	20,54%	30,81%	27,16%	2,26%	\$74.593		\$5.362.341
\$ 3.300.559	01-jul-16	30-jul-16	30	21,34%	32,01%	28,09%	2,34%	\$77.233		\$5.439.574
\$ 3.300.559	01-ago-16	30-ago-16	30	21,34%	32,01%	28,09%	2,34%	\$77.233		\$5.516.807
\$ 3.300.559	01-sep-16	30-sep-16	30	21,34%	32,01%	28,09%	2,34%	\$77.233		\$5.594.040
\$ 3.300.559	01-oct-16	30-oct-16	30	21,99%	32,99%	28,85%	2,40%	\$79.213		\$5.673.253
\$ 3.300.559	01-nov-16	30-nov-16	30	21,99%	32,99%	28,85%	2,40%	\$79.213		\$5.752.46
\$ 3.300.559	01-dic-16	30-dic-16	30	21,99%	32,99%	28,85%	2,40%	\$79.213		\$5.831.679
\$ 3.300.559	01-ene-17	30-ene-17	30	22,34%	33,51%	29,25%	2,44%	\$80.534		\$5.912.213
\$ 3.300.559	01-feb-17	28-feb-17	30	22,34%	33,51%	29,25%	2,44%	\$80.534		\$5.992.747
\$ 3.300.559	01-mar-17	30-mar-17	30	22,34%	33,51%	29,25%	2,44%	\$80.534		\$6.073.281
\$ 3.300.559	01-abr-17	30-abr-17	30	22,33%	33,50%	29,24%	2,44%	\$80.534		\$6.153.815
\$ 3.300.559	01-may-17	30-may-17	30	22,33%	33,50%	29,24%	2,44%	\$80.534		\$6.234.349
\$ 3.300.559	01-jun-17	30-jun-17	30	22,33%	33,50%	29,24%	2,44%	\$80.534		\$6.314.883
\$ 3.300.559	01-jul-17	30-jul-17	30	21,98%	32,97%	28,84%	2,40%	\$79.213		\$6.394.096
\$ 3.300.559	01-ago-17	30-ago-17	30	21,98%	32,97%	28,84%	2,40%	\$79.213		\$6.473.309
\$ 3.300.559	01-sep-17	30-sep-17	30	21,48%	32,22%	28,26%	2,35%	\$77.563		\$6.550.872
\$ 3.300.559	01-oct-17	30-oct-17	30	21,15%	31,73%	27,87%	2,32%	\$76.573		\$6.627.445
\$ 3.300.559	01-nov-17	30-nov-17	30	20,96%	31,44%	27,65%	2,30%	\$75.913		\$6.703.358
\$ 3.300.559	01-dic-17	30-dic-17	30	20,77%	31,16%	27,43%	2,29%	\$75.583		\$6.778.941
\$ 3.300.559	01-ene-18	30-ene-18	30	20,69%	31,04%	27,34%	2,28%	\$75.253		\$6.854.194
\$ 3.300.559	01-feb-18	28-feb-18	30	21,01%	31,52%	27,71%	2,31%	\$76.243		\$6.930.437
\$ 3.300.559	01-mar-18	30-mar-18	30	20,68%	31,02%	27,32%	2,28%	\$75.253		\$7.005.69
\$ 3.300.559	01-abr-18	30-abr-18	30	20,48%	30,72%	27,09%	2,26%	\$74.593		\$7.080.283
\$ 3.300.559	01-may-18	30-may-18	30	20,44%	30,66%	27,04%	2,25%	\$74.263		\$7.154.546
\$ 3.300.559	01-jun-18	30-jun-18	30	20,28%	30,42%	26,86%	2,24%	\$73.933		\$7.228.479
\$ 3.300.559	01-jul-18	30-jul-18	30	20,03%	30,05%	26,56%	2,21%	\$72.942		\$7.301.421
\$ 3.300.559	01-ago-18	30-ago-18	30	19,94%	29,91%	26,45%	2,20%	\$72.612		\$7.374.033
\$ 3.300.559	01-sep-18	30-sep-18	30	19,81%	29,72%	26,30%	2,19%	\$72.282		\$7.446.315
\$ 3.300.559	01-oct-18	30-oct-18	30	19,63%	29,45%	26,09%	2,17%	\$71.622		\$7.517.937
\$ 3.300.559	01-nov-18	30-nov-18	30	19,49%	29,24%	25,92%	2,16%	\$71.292		\$7.589.229
\$ 3.300.559	01-dic-18	30-dic-18	30	19,40%	29,10%	25,82%	2,15%	\$70.962		\$7.660.191
\$ 3.300.559	01-ene-19	30-ene-19	30	19,16%	28,74%	25,53%	2,13%	\$70.302		\$7.730.493
\$ 3.300.559	01-feb-19	28-feb-19	30	19,70%	29,55%	26,17%	2,18%	\$71.952		\$7.802.445
\$ 3.300.559	01-mar-19	30-mar-19	30	19,37%	29,06%	25,78%	2,15%	\$70.962		\$7.873.407
\$ 3.300.559	01-abr-19	30-abr-19	30	19,32%	28,98%	25,72%	2,14%	\$70.632		\$7.944.039
\$ 3.300.559	01-may-19	30-may-19	30	19,34%	29,01%	25,74%	2,15%	\$70.962		\$8.015.001
\$ 3.300.559	01-jun-19	30-jun-19	30	19,30%	28,95%	25,70%	2,14%	\$70.632		\$8.085.633
\$ 3.300.559	01-jul-19	30-jul-19	30	19,28%	28,92%	25,67%	2,14%	\$70.632		\$8.156.265
\$ 3.300.559	01-ago-19	30-ago-19	30	19,32%	28,98%	25,72%	2,14%	\$70.632		\$8.226.897
\$ 3.300.559	01-sep-19	30-sep-19	30	19,32%	28,98%	25,72%	2,14%	\$70.632		\$8.297.529

Rama Judicial del Poder Público
Oficina de Apoyo para los Juzgados Civiles del Circuito de Ejecucion de Sentencias
Bucaramanga - Santander

CAPITAL	FECHA DE INICIO	FECHA DE TERMINACION	No. DIAS	INTERES ANUAL	INTERES MORA ANUAL EFECTIVA	INTERES MORA ANUAL NOMINAL	INTERES MORA MENSUAL	INT. MENUSAL	ABONO	INT. ACUMULADOS
\$ 3.300.559	01-oct-19	30-oct-19	30	19,10%	28,65%	25,46%	2,12%	\$69.972		\$8.367.501
\$ 3.300.559	01-nov-19	30-nov-19	30	19,03%	28,55%	25,38%	2,11%	\$69.642		\$8.437.143
\$ 3.300.559	01-dic-19	16-dic-19	16	18,91%	28,37%	25,23%	2,10%	\$36.966		\$8.474.109

Capital	\$3.300.559
Intereses	\$8.474.109
Capital e Intereses	\$11.774.668

INTERESES MORATORIO DESDE EL 16 DE MAYO DE 2013 AL 16 DE DICIEMBRE DE 2019

SOBRE UN CAPITAL DE \$189,700

CAPITAL	FECHA DE INICIO	FECHA DE TERMINACION	No. DIAS	INTERES ANUAL	INTERES MORA ANUAL EFECTIVA	INTERES MORA ANUAL NOMINAL	INTERES MORA MENSUAL	INT. MENUSAL	ABONO	INT. ACUMULADOS
INTERESES QUE VIENEN										\$163.533
\$ 189.700	16-may-13	30-may-13	15	20,83%	31,25%	27,50%	2,29%	\$2.172		\$165.705
\$ 189.700	01-jun-13	30-jun-13	30	20,83%	31,25%	27,50%	2,29%	\$4.344		\$170.049
\$ 189.700	01-jul-13	30-jul-13	30	20,34%	30,51%	26,93%	2,24%	\$4.249		\$174.298
\$ 189.700	01-ago-13	30-ago-13	30	20,34%	30,51%	26,93%	2,24%	\$4.249		\$178.547
\$ 189.700	01-sep-13	30-sep-13	30	20,34%	30,51%	26,93%	2,24%	\$4.249		\$182.796
\$ 189.700	01-oct-13	30-oct-13	30	19,85%	29,78%	26,35%	2,20%	\$4.173		\$186.969
\$ 189.700	01-nov-13	30-nov-13	30	19,85%	29,78%	26,35%	2,20%	\$4.173		\$191.142
\$ 189.700	01-dic-13	30-dic-13	30	19,85%	29,78%	26,35%	2,20%	\$4.173		\$195.315
\$ 189.700	01-ene-14	30-ene-14	30	19,65%	29,48%	26,11%	2,18%	\$4.135		\$199.450
\$ 189.700	01-feb-14	28-feb-14	30	19,65%	29,48%	26,11%	2,18%	\$4.135		\$203.585
\$ 189.700	01-mar-14	30-mar-14	30	19,65%	29,48%	26,11%	2,18%	\$4.135		\$207.720
\$ 189.700	01-abr-14	30-abr-14	30	19,63%	29,45%	26,09%	2,17%	\$4.116		\$211.836
\$ 189.700	01-may-14	30-may-14	30	19,63%	29,45%	26,09%	2,17%	\$4.116		\$215.952
\$ 189.700	01-jun-14	30-jun-14	30	19,63%	29,45%	26,09%	2,17%	\$4.116		\$220.068
\$ 189.700	01-jul-14	30-jul-14	30	19,33%	29,00%	25,73%	2,14%	\$4.060		\$224.128
\$ 189.700	01-ago-14	30-ago-14	30	19,33%	29,00%	25,73%	2,14%	\$4.060		\$228.188
\$ 189.700	01-sep-14	30-sep-14	30	19,33%	29,00%	25,73%	2,14%	\$4.060		\$232.248
\$ 189.700	01-oct-14	30-oct-14	30	19,17%	28,76%	25,54%	2,13%	\$4.041		\$236.289
\$ 189.700	01-nov-14	30-nov-14	30	19,17%	28,76%	25,54%	2,13%	\$4.041		\$240.330
\$ 189.700	01-dic-14	30-dic-14	30	19,17%	28,76%	25,54%	2,13%	\$4.041		\$244.371
\$ 189.700	01-ene-15	30-ene-15	30	19,21%	28,82%	25,59%	2,13%	\$4.041		\$248.412
\$ 189.700	01-feb-15	28-feb-15	30	19,21%	28,82%	25,59%	2,13%	\$4.041		\$252.453
\$ 189.700	01-mar-15	30-mar-15	30	19,21%	28,82%	25,59%	2,13%	\$4.041		\$256.494
\$ 189.700	01-abr-15	30-abr-15	30	19,37%	29,06%	25,78%	2,15%	\$4.079		\$260.573
\$ 189.700	01-may-15	30-may-15	30	19,37%	29,06%	25,78%	2,15%	\$4.079		\$264.652
\$ 189.700	01-jun-15	30-jun-15	30	19,37%	29,06%	25,78%	2,15%	\$4.079		\$268.731
\$ 189.700	01-jul-15	30-jul-15	30	19,26%	28,89%	25,65%	2,14%	\$4.060		\$272.791
\$ 189.700	01-ago-15	30-ago-15	30	19,26%	28,89%	25,65%	2,14%	\$4.060		\$276.851
\$ 189.700	01-sep-15	30-sep-15	30	19,26%	28,89%	25,65%	2,14%	\$4.060		\$280.911
\$ 189.700	01-oct-15	30-oct-15	30	19,33%	29,00%	25,73%	2,14%	\$4.060		\$284.971
\$ 189.700	01-nov-15	30-nov-15	30	19,33%	29,00%	25,73%	2,14%	\$4.060		\$289.031
\$ 189.700	01-dic-15	30-dic-15	30	19,33%	29,00%	25,73%	2,14%	\$4.060		\$293.091
\$ 189.700	01-ene-16	30-ene-16	30	19,68%	29,52%	26,15%	2,18%	\$4.135		\$297.226
\$ 189.700	01-feb-16	29-feb-16	30	19,68%	29,52%	26,15%	2,18%	\$4.135		\$301.361
\$ 189.700	01-mar-16	30-mar-16	30	19,68%	29,52%	26,15%	2,18%	\$4.135		\$305.496
\$ 189.700	01-abr-16	30-abr-16	30	20,54%	30,81%	27,16%	2,26%	\$4.287		\$309.783

Rama Judicial del Poder Público
Oficina de Apoyo para los Juzgados Civiles del Circuito de Ejecucion de Sentencias
Bucaramanga - Santander

CAPITAL	FECHA DE INICIO	FECHA DE TERMINACION	No. DIAS	INTERES ANUAL	INTERES MORA ANUAL EFECTIVA	INTERES MORA ANUAL NOMINAL	INTERES MORA MENSUAL	INT. MENSUAL	ABONO	INT. ACUMULADOS
\$ 189.700	01-may-16	30-may-16	30	20,54%	30,81%	27,16%	2,26%	\$4.287		\$314.070
\$ 189.700	01-jun-16	30-jun-16	30	20,54%	30,81%	27,16%	2,26%	\$4.287		\$318.357
\$ 189.700	01-jul-16	30-jul-16	30	21,34%	32,01%	28,09%	2,34%	\$4.439		\$322.796
\$ 189.700	01-ago-16	30-ago-16	30	21,34%	32,01%	28,09%	2,34%	\$4.439		\$327.235
\$ 189.700	01-sep-16	30-sep-16	30	21,34%	32,01%	28,09%	2,34%	\$4.439		\$331.674
\$ 189.700	01-oct-16	30-oct-16	30	21,99%	32,99%	28,85%	2,40%	\$4.553		\$336.227
\$ 189.700	01-nov-16	30-nov-16	30	21,99%	32,99%	28,85%	2,40%	\$4.553		\$340.780
\$ 189.700	01-dic-16	30-dic-16	30	21,99%	32,99%	28,85%	2,40%	\$4.553		\$345.333
\$ 189.700	01-ene-17	30-ene-17	30	22,34%	33,51%	29,25%	2,44%	\$4.629		\$349.962
\$ 189.700	01-feb-17	28-feb-17	30	22,34%	33,51%	29,25%	2,44%	\$4.629		\$354.591
\$ 189.700	01-mar-17	30-mar-17	30	22,34%	33,51%	29,25%	2,44%	\$4.629		\$359.220
\$ 189.700	01-abr-17	30-abr-17	30	22,33%	33,50%	29,24%	2,44%	\$4.629		\$363.849
\$ 189.700	01-may-17	30-may-17	30	22,33%	33,50%	29,24%	2,44%	\$4.629		\$368.478
\$ 189.700	01-jun-17	30-jun-17	30	22,33%	33,50%	29,24%	2,44%	\$4.629		\$373.107
\$ 189.700	01-jul-17	30-jul-17	30	21,98%	32,97%	28,84%	2,40%	\$4.553		\$377.660
\$ 189.700	01-ago-17	30-ago-17	30	21,98%	32,97%	28,84%	2,40%	\$4.553		\$382.213
\$ 189.700	01-sep-17	30-sep-17	30	21,48%	32,22%	28,26%	2,35%	\$4.458		\$386.67
\$ 189.700	01-oct-17	30-oct-17	30	21,15%	31,73%	27,87%	2,32%	\$4.101		\$391.072
\$ 189.700	01-nov-17	30-nov-17	30	20,96%	31,44%	27,65%	2,30%	\$4.363		\$395.435
\$ 189.700	01-dic-17	30-dic-17	30	20,77%	31,16%	27,43%	2,29%	\$4.344		\$399.779
\$ 189.700	01-ene-18	30-ene-18	30	20,69%	31,04%	27,34%	2,28%	\$4.325		\$404.104
\$ 189.700	01-feb-18	28-feb-18	30	21,01%	31,52%	27,71%	2,31%	\$4.382		\$408.486
\$ 189.700	01-mar-18	30-mar-18	30	20,68%	31,02%	27,32%	2,28%	\$4.325		\$412.811
\$ 189.700	01-abr-18	30-abr-18	30	20,48%	30,72%	27,09%	2,26%	\$4.287		\$417.098
\$ 189.700	01-may-18	30-may-18	30	20,44%	30,66%	27,04%	2,25%	\$4.268		\$421.366
\$ 189.700	01-jun-18	30-jun-18	30	20,28%	30,42%	26,86%	2,24%	\$4.249		\$425.615
\$ 189.700	01-jul-18	30-jul-18	30	20,03%	30,05%	26,56%	2,21%	\$4.192		\$429.807
\$ 189.700	01-ago-18	30-ago-18	30	19,94%	29,91%	26,45%	2,20%	\$4.173		\$433.980
\$ 189.700	01-sep-18	30-sep-18	30	19,81%	29,72%	26,30%	2,19%	\$4.154		\$438.134
\$ 189.700	01-oct-18	30-oct-18	30	19,63%	29,45%	26,09%	2,17%	\$4.116		\$442.250
\$ 189.700	01-nov-18	30-nov-18	30	19,49%	29,24%	25,92%	2,16%	\$4.098		\$446.348
\$ 189.700	01-dic-18	30-dic-18	30	19,40%	29,10%	25,82%	2,15%	\$4.079		\$450.427
\$ 189.700	01-ene-19	30-ene-19	30	19,16%	28,74%	25,53%	2,13%	\$4.041		\$454.46
\$ 189.700	01-feb-19	28-feb-19	30	19,70%	29,55%	26,17%	2,18%	\$4.135		\$458.603
\$ 189.700	01-mar-19	30-mar-19	30	19,37%	29,06%	25,78%	2,15%	\$4.079		\$462.682
\$ 189.700	01-abr-19	30-abr-19	30	19,32%	28,98%	25,72%	2,14%	\$4.060		\$466.742
\$ 189.700	01-may-19	30-may-19	30	19,34%	29,01%	25,74%	2,15%	\$4.079		\$470.821
\$ 189.700	01-jun-19	30-jun-19	30	19,30%	28,95%	25,70%	2,14%	\$4.060		\$474.881
\$ 189.700	01-jul-19	30-jul-19	30	19,28%	28,92%	25,67%	2,14%	\$4.060		\$478.941
\$ 189.700	01-ago-19	30-ago-19	30	19,32%	28,98%	25,72%	2,14%	\$4.060		\$483.001
\$ 189.700	01-sep-19	30-sep-19	30	19,32%	28,98%	25,72%	2,14%	\$4.060		\$487.061
\$ 189.700	01-oct-19	30-oct-19	30	19,10%	28,65%	25,46%	2,12%	\$4.022		\$491.083
\$ 189.700	01-nov-19	30-nov-19	30	19,03%	28,55%	25,38%	2,11%	\$4.003		\$495.086
\$ 189.700	01-dic-19	16-dic-19	16	18,91%	28,37%	25,23%	2,10%	\$2.125		\$497.211

Capital	\$189.700
Intereses	\$497.211
Capital e Intereses	\$686.911

INTERESES MORATORIO DESDE EL 16 DE MAYO DE 2013 AL 16 DE DICIEMBRE DE 2019

SOBRE UN CAPITAL DE \$954,669

CAPITAL	FECHA DE INICIO	FECHA DE TERMINACION	No. DIAS	INTERES ANUAL	INTERES MORA ANUAL EFECTIVA	INTERES MORA ANUAL NOMINAL	INTERES MORA MENSUAL	INT. MENUSAL	ABONO	INT. ACUMULADOS
INTERESES QUE VIENEN										\$779.853
\$ 954.669	16-may-13	30-may-13	15	20,83%	31,25%	27,50%	2,29%	\$10.931		\$790.784
\$ 954.669	01-jun-13	30-jun-13	30	20,83%	31,25%	27,50%	2,29%	\$21.862		\$812.646
\$ 954.669	01-jul-13	30-jul-13	30	20,34%	30,51%	26,93%	2,24%	\$21.385		\$834.031
\$ 954.669	01-ago-13	30-ago-13	30	20,34%	30,51%	26,93%	2,24%	\$21.385		\$855.416
\$ 954.669	01-sep-13	30-sep-13	30	20,34%	30,51%	26,93%	2,24%	\$21.385		\$876.801
\$ 954.669	01-oct-13	30-oct-13	30	19,85%	29,78%	26,35%	2,20%	\$21.003		\$897.804
\$ 954.669	01-nov-13	30-nov-13	30	19,85%	29,78%	26,35%	2,20%	\$21.003		\$918.807
\$ 954.669	01-dic-13	30-dic-13	30	19,85%	29,78%	26,35%	2,20%	\$21.003		\$939.810
\$ 954.669	01-ene-14	30-ene-14	30	19,65%	29,48%	26,11%	2,18%	\$20.812		\$960.622
\$ 954.669	01-feb-14	28-feb-14	30	19,65%	29,48%	26,11%	2,18%	\$20.812		\$981.434
\$ 954.669	01-mar-14	30-mar-14	30	19,65%	29,48%	26,11%	2,18%	\$20.812		\$1.002.246
\$ 954.669	01-abr-14	30-abr-14	30	19,63%	29,45%	26,09%	2,17%	\$20.716		\$1.022.962
\$ 954.669	01-may-14	30-may-14	30	19,63%	29,45%	26,09%	2,17%	\$20.716		\$1.043.678
\$ 954.669	01-jun-14	30-jun-14	30	19,63%	29,45%	26,09%	2,17%	\$20.716		\$1.064.394
\$ 954.669	01-jul-14	30-jul-14	30	19,33%	29,00%	25,73%	2,14%	\$20.430		\$1.084.824
\$ 954.669	01-ago-14	30-ago-14	30	19,33%	29,00%	25,73%	2,14%	\$20.430		\$1.105.254
\$ 954.669	01-sep-14	30-sep-14	30	19,33%	29,00%	25,73%	2,14%	\$20.430		\$1.125.684
\$ 954.669	01-oct-14	30-oct-14	30	19,17%	28,76%	25,54%	2,13%	\$20.334		\$1.146.018
\$ 954.669	01-nov-14	30-nov-14	30	19,17%	28,76%	25,54%	2,13%	\$20.334		\$1.166.352
\$ 954.669	01-dic-14	30-dic-14	30	19,17%	28,76%	25,54%	2,13%	\$20.334		\$1.186.686
\$ 954.669	01-ene-15	30-ene-15	30	19,21%	28,82%	25,59%	2,13%	\$20.334		\$1.207.020
\$ 954.669	01-feb-15	28-feb-15	30	19,21%	28,82%	25,59%	2,13%	\$20.334		\$1.227.354
\$ 954.669	01-mar-15	30-mar-15	30	19,21%	28,82%	25,59%	2,13%	\$20.334		\$1.247.688
\$ 954.669	01-abr-15	30-abr-15	30	19,37%	29,06%	25,78%	2,15%	\$20.525		\$1.268.213
\$ 954.669	01-may-15	30-may-15	30	19,37%	29,06%	25,78%	2,15%	\$20.525		\$1.288.738
\$ 954.669	01-jun-15	30-jun-15	30	19,37%	29,06%	25,78%	2,15%	\$20.525		\$1.309.263
\$ 954.669	01-jul-15	30-jul-15	30	19,26%	28,89%	25,65%	2,14%	\$20.430		\$1.329.693
\$ 954.669	01-ago-15	30-ago-15	30	19,26%	28,89%	25,65%	2,14%	\$20.430		\$1.350.123
\$ 954.669	01-sep-15	30-sep-15	30	19,26%	28,89%	25,65%	2,14%	\$20.430		\$1.370.553
\$ 954.669	01-oct-15	30-oct-15	30	19,33%	29,00%	25,73%	2,14%	\$20.430		\$1.390.983
\$ 954.669	01-nov-15	30-nov-15	30	19,33%	29,00%	25,73%	2,14%	\$20.430		\$1.411.413
\$ 954.669	01-dic-15	30-dic-15	30	19,33%	29,00%	25,73%	2,14%	\$20.430		\$1.431.843
\$ 954.669	01-ene-16	30-ene-16	30	19,68%	29,52%	26,15%	2,18%	\$20.812		\$1.452.655
\$ 954.669	01-feb-16	29-feb-16	30	19,68%	29,52%	26,15%	2,18%	\$20.812		\$1.473.467
\$ 954.669	01-mar-16	30-mar-16	30	19,68%	29,52%	26,15%	2,18%	\$20.812		\$1.494.279
\$ 954.669	01-abr-16	30-abr-16	30	20,54%	30,81%	27,16%	2,26%	\$21.576		\$1.515.855
\$ 954.669	01-may-16	30-may-16	30	20,54%	30,81%	27,16%	2,26%	\$21.576		\$1.537.431
\$ 954.669	01-jun-16	30-jun-16	30	20,54%	30,81%	27,16%	2,26%	\$21.576		\$1.559.007
\$ 954.669	01-jul-16	30-jul-16	30	21,34%	32,01%	28,09%	2,34%	\$22.339		\$1.581.346
\$ 954.669	01-ago-16	30-ago-16	30	21,34%	32,01%	28,09%	2,34%	\$22.339		\$1.603.685
\$ 954.669	01-sep-16	30-sep-16	30	21,34%	32,01%	28,09%	2,34%	\$22.339		\$1.626.024
\$ 954.669	01-oct-16	30-oct-16	30	21,99%	32,99%	28,85%	2,40%	\$22.912		\$1.648.936
\$ 954.669	01-nov-16	30-nov-16	30	21,99%	32,99%	28,85%	2,40%	\$22.912		\$1.671.848
\$ 954.669	01-dic-16	30-dic-16	30	21,99%	32,99%	28,85%	2,40%	\$22.912		\$1.694.760
\$ 954.669	01-ene-17	30-ene-17	30	22,34%	33,51%	29,25%	2,44%	\$23.294		\$1.718.054
\$ 954.669	01-feb-17	28-feb-17	30	22,34%	33,51%	29,25%	2,44%	\$23.294		\$1.741.348
\$ 954.669	01-mar-17	30-mar-17	30	22,34%	33,51%	29,25%	2,44%	\$23.294		\$1.764.642

Rama Judicial del Poder Público
Oficina de Apoyo para los Juzgados Civiles del Circuito de Ejecucion de Sentencias
Bucaramanga - Santander

CAPITAL	FECHA DE INICIO	FECHA DE TERMINACION	No. DIAS	INTERES ANUAL	INTERES MORA ANUAL EFECTIVA	INTERES MORA ANUAL NOMINAL	INTERES MORA MENSUAL	INT. MENUSAL	ABONO	INT. ACUMULADOS
\$ 954.669	01-abr-17	30-abr-17	30	22,33%	33,50%	29,24%	2,44%	\$23.294		\$1.787.936
\$ 954.669	01-may-17	30-may-17	30	22,33%	33,50%	29,24%	2,44%	\$23.294		\$1.811.230
\$ 954.669	01-jun-17	30-jun-17	30	22,33%	33,50%	29,24%	2,44%	\$23.294		\$1.834.524
\$ 954.669	01-jul-17	30-jul-17	30	21,98%	32,97%	28,84%	2,40%	\$22.912		\$1.857.436
\$ 954.669	01-ago-17	30-ago-17	30	21,98%	32,97%	28,84%	2,40%	\$22.912		\$1.880.348
\$ 954.669	01-sep-17	30-sep-17	30	21,48%	32,22%	28,26%	2,35%	\$22.435		\$1.902.783
\$ 954.669	01-oct-17	30-oct-17	30	21,15%	31,73%	27,87%	2,32%	\$22.148		\$1.924.931
\$ 954.669	01-nov-17	30-nov-17	30	20,96%	31,44%	27,65%	2,30%	\$21.957		\$1.946.888
\$ 954.669	01-dic-17	30-dic-17	30	20,77%	31,16%	27,43%	2,29%	\$21.862		\$1.968.750
\$ 954.669	01-ene-18	30-ene-18	30	20,69%	31,04%	27,34%	2,28%	\$21.766		\$1.990.516
\$ 954.669	01-feb-18	28-feb-18	30	21,01%	31,52%	27,71%	2,31%	\$22.053		\$2.012.569
\$ 954.669	01-mar-18	30-mar-18	30	20,68%	31,02%	27,32%	2,28%	\$21.766		\$2.034.335
\$ 954.669	01-abr-18	30-abr-18	30	20,48%	30,72%	27,09%	2,26%	\$21.576		\$2.055.911
\$ 954.669	01-may-18	30-may-18	30	20,44%	30,66%	27,04%	2,25%	\$21.480		\$2.077.391
\$ 954.669	01-jun-18	30-jun-18	30	20,28%	30,42%	26,86%	2,24%	\$21.385		\$2.098.776
\$ 954.669	01-jul-18	30-jul-18	30	20,03%	30,05%	26,56%	2,21%	\$21.098		\$2.119.874
\$ 954.669	01-ago-18	30-ago-18	30	19,94%	29,91%	26,45%	2,20%	\$21.003		\$2.140.87
\$ 954.669	01-sep-18	30-sep-18	30	19,81%	29,72%	26,30%	2,19%	\$20.907		\$2.161.784
\$ 954.669	01-oct-18	30-oct-18	30	19,63%	29,45%	26,09%	2,17%	\$20.716		\$2.182.500
\$ 954.669	01-nov-18	30-nov-18	30	19,49%	29,24%	25,92%	2,16%	\$20.621		\$2.203.121
\$ 954.669	01-dic-18	30-dic-18	30	19,40%	29,10%	25,82%	2,15%	\$20.525		\$2.223.646
\$ 954.669	01-ene-19	30-ene-19	30	19,16%	28,74%	25,53%	2,13%	\$20.334		\$2.243.980
\$ 954.669	01-feb-19	28-feb-19	30	19,70%	29,55%	26,17%	2,18%	\$20.812		\$2.264.792
\$ 954.669	01-mar-19	30-mar-19	30	19,37%	29,06%	25,78%	2,15%	\$20.525		\$2.285.317
\$ 954.669	01-abr-19	30-abr-19	30	19,32%	28,98%	25,72%	2,14%	\$20.430		\$2.305.747
\$ 954.669	01-may-19	30-may-19	30	19,34%	29,01%	25,74%	2,15%	\$20.525		\$2.326.272
\$ 954.669	01-jun-19	30-jun-19	30	19,30%	28,95%	25,70%	2,14%	\$20.430		\$2.346.702
\$ 954.669	01-jul-19	30-jul-19	30	19,28%	28,92%	25,67%	2,14%	\$20.430		\$2.367.132
\$ 954.669	01-ago-19	30-ago-19	30	19,32%	28,98%	25,72%	2,14%	\$20.430		\$2.387.562
\$ 954.669	01-sep-19	30-sep-19	30	19,32%	28,98%	25,72%	2,14%	\$20.430		\$2.407.992
\$ 954.669	01-oct-19	30-oct-19	30	19,10%	28,65%	25,46%	2,12%	\$20.239		\$2.428.231
\$ 954.669	01-nov-19	30-nov-19	30	19,03%	28,55%	25,38%	2,11%	\$20.144		\$2.448.375
\$ 954.669	01-dic-19	16-dic-19	16	18,91%	28,37%	25,23%	2,10%	\$10.692		\$2.459.06

Capital	\$954.669
Intereses	\$2.459.067
Capital e Intereses	\$3.413.736

INTERESES MORATORIO DESDE EL 16 DE MAYO DE 2013 AL 16 DE DICIEMBRE DE 2019

SOBRE UN CAPITAL DE \$821,747

CAPITAL	FECHA DE INICIO	FECHA DE TERMINACION	No. DIAS	INTERES ANUAL	INTERES MORA ANUAL EFECTIVA	INTERES MORA ANUAL NOMINAL	INTERES MORA MENSUAL	INT. MENUSAL	ABONO	INT. ACUMULADOS
INTERESES QUE VIENEN										\$681.822
\$ 821.747	16-may-13	30-may-13	15	20,83%	31,25%	27,50%	2,29%	\$9.409		\$691.231
\$ 821.747	01-jun-13	30-jun-13	30	20,83%	31,25%	27,50%	2,29%	\$18.818		\$710.049
\$ 821.747	01-jul-13	30-jul-13	30	20,34%	30,51%	26,93%	2,24%	\$18.407		\$728.456
\$ 821.747	01-ago-13	30-ago-13	30	20,34%	30,51%	26,93%	2,24%	\$18.407		\$746.863
\$ 821.747	01-sep-13	30-sep-13	30	20,34%	30,51%	26,93%	2,24%	\$18.407		\$765.270
\$ 821.747	01-oct-13	30-oct-13	30	19,85%	29,78%	26,35%	2,20%	\$18.078		\$783.348

Rama Judicial del Poder Público
Oficina de Apoyo para los Juzgados Civiles del Circuito de Ejecucion de Sentencias
Bucaramanga - Santander

CAPITAL	FECHA DE INICIO	FECHA DE TERMINACION	No. DIAS	INTERES ANUAL	INTERES MORA ANUAL EFECTIVA	INTERES MORA ANUAL NOMINAL	INTERES MORA MENSUAL	INT. MENUSAL	ABONO	INT. ACUMULADOS
\$ 821.747	01-nov-13	30-nov-13	30	19,85%	29,78%	26,35%	2,20%	\$18.078		\$801.426
\$ 821.747	01-dic-13	30-dic-13	30	19,85%	29,78%	26,35%	2,20%	\$18.078		\$819.504
\$ 821.747	01-ene-14	30-ene-14	30	19,65%	29,48%	26,11%	2,18%	\$17.914		\$837.418
\$ 821.747	01-feb-14	28-feb-14	30	19,65%	29,48%	26,11%	2,18%	\$17.914		\$855.332
\$ 821.747	01-mar-14	30-mar-14	30	19,65%	29,48%	26,11%	2,18%	\$17.914		\$873.246
\$ 821.747	01-abr-14	30-abr-14	30	19,63%	29,45%	26,09%	2,17%	\$17.832		\$891.078
\$ 821.747	01-may-14	30-may-14	30	19,63%	29,45%	26,09%	2,17%	\$17.832		\$908.910
\$ 821.747	01-jun-14	30-jun-14	30	19,63%	29,45%	26,09%	2,17%	\$17.832		\$926.742
\$ 821.747	01-jul-14	30-jul-14	30	19,33%	29,00%	25,73%	2,14%	\$17.585		\$944.327
\$ 821.747	01-ago-14	30-ago-14	30	19,33%	29,00%	25,73%	2,14%	\$17.585		\$961.912
\$ 821.747	01-sep-14	30-sep-14	30	19,33%	29,00%	25,73%	2,14%	\$17.585		\$979.497
\$ 821.747	01-oct-14	30-oct-14	30	19,17%	28,76%	25,54%	2,13%	\$17.503		\$997.000
\$ 821.747	01-nov-14	30-nov-14	30	19,17%	28,76%	25,54%	2,13%	\$17.503		\$1.014.503
\$ 821.747	01-dic-14	30-dic-14	30	19,17%	28,76%	25,54%	2,13%	\$17.503		\$1.032.006
\$ 821.747	01-ene-15	30-ene-15	30	19,21%	28,82%	25,59%	2,13%	\$17.503		\$1.049.509
\$ 821.747	01-feb-15	28-feb-15	30	19,21%	28,82%	25,59%	2,13%	\$17.503		\$1.067.012
\$ 821.747	01-mar-15	30-mar-15	30	19,21%	28,82%	25,59%	2,13%	\$17.503		\$1.084.515
\$ 821.747	01-abr-15	30-abr-15	30	19,37%	29,06%	25,78%	2,15%	\$17.668		\$1.102.183
\$ 821.747	01-may-15	30-may-15	30	19,37%	29,06%	25,78%	2,15%	\$17.668		\$1.119.851
\$ 821.747	01-jun-15	30-jun-15	30	19,37%	29,06%	25,78%	2,15%	\$17.668		\$1.137.519
\$ 821.747	01-jul-15	30-jul-15	30	19,26%	28,89%	25,65%	2,14%	\$17.585		\$1.155.104
\$ 821.747	01-ago-15	30-ago-15	30	19,26%	28,89%	25,65%	2,14%	\$17.585		\$1.172.689
\$ 821.747	01-sep-15	30-sep-15	30	19,26%	28,89%	25,65%	2,14%	\$17.585		\$1.190.274
\$ 821.747	01-oct-15	30-oct-15	30	19,33%	29,00%	25,73%	2,14%	\$17.585		\$1.207.859
\$ 821.747	01-nov-15	30-nov-15	30	19,33%	29,00%	25,73%	2,14%	\$17.585		\$1.225.444
\$ 821.747	01-dic-15	30-dic-15	30	19,33%	29,00%	25,73%	2,14%	\$17.585		\$1.243.029
\$ 821.747	01-ene-16	30-ene-16	30	19,68%	29,52%	26,15%	2,18%	\$17.914		\$1.260.943
\$ 821.747	01-feb-16	29-feb-16	30	19,68%	29,52%	26,15%	2,18%	\$17.914		\$1.278.857
\$ 821.747	01-mar-16	30-mar-16	30	19,68%	29,52%	26,15%	2,18%	\$17.914		\$1.296.771
\$ 821.747	01-abr-16	30-abr-16	30	20,54%	30,81%	27,16%	2,26%	\$18.571		\$1.315.342
\$ 821.747	01-may-16	30-may-16	30	20,54%	30,81%	27,16%	2,26%	\$18.571		\$1.333.913
\$ 821.747	01-jun-16	30-jun-16	30	20,54%	30,81%	27,16%	2,26%	\$18.571		\$1.352.484
\$ 821.747	01-jul-16	30-jul-16	30	21,34%	32,01%	28,09%	2,34%	\$19.229		\$1.371.713
\$ 821.747	01-ago-16	30-ago-16	30	21,34%	32,01%	28,09%	2,34%	\$19.229		\$1.390.942
\$ 821.747	01-sep-16	30-sep-16	30	21,34%	32,01%	28,09%	2,34%	\$19.229		\$1.410.171
\$ 821.747	01-oct-16	30-oct-16	30	21,99%	32,99%	28,85%	2,40%	\$19.722		\$1.429.893
\$ 821.747	01-nov-16	30-nov-16	30	21,99%	32,99%	28,85%	2,40%	\$19.722		\$1.449.615
\$ 821.747	01-dic-16	30-dic-16	30	21,99%	32,99%	28,85%	2,40%	\$19.722		\$1.469.337
\$ 821.747	01-ene-17	30-ene-17	30	22,34%	33,51%	29,25%	2,44%	\$20.051		\$1.489.388
\$ 821.747	01-feb-17	28-feb-17	30	22,34%	33,51%	29,25%	2,44%	\$20.051		\$1.509.439
\$ 821.747	01-mar-17	30-mar-17	30	22,34%	33,51%	29,25%	2,44%	\$20.051		\$1.529.490
\$ 821.747	01-abr-17	30-abr-17	30	22,33%	33,50%	29,24%	2,44%	\$20.051		\$1.549.541
\$ 821.747	01-may-17	30-may-17	30	22,33%	33,50%	29,24%	2,44%	\$20.051		\$1.569.592
\$ 821.747	01-jun-17	30-jun-17	30	22,33%	33,50%	29,24%	2,44%	\$20.051		\$1.589.643
\$ 821.747	01-jul-17	30-jul-17	30	21,98%	32,97%	28,84%	2,40%	\$19.722		\$1.609.365
\$ 821.747	01-ago-17	30-ago-17	30	21,98%	32,97%	28,84%	2,40%	\$19.722		\$1.629.087
\$ 821.747	01-sep-17	30-sep-17	30	21,48%	32,22%	28,26%	2,35%	\$19.311		\$1.648.398
\$ 821.747	01-oct-17	30-oct-17	30	21,15%	31,73%	27,87%	2,32%	\$19.065		\$1.667.463
\$ 821.747	01-nov-17	30-nov-17	30	20,96%	31,44%	27,65%	2,30%	\$18.900		\$1.686.363
\$ 821.747	01-dic-17	30-dic-17	30	20,77%	31,16%	27,43%	2,29%	\$18.818		\$1.705.181
\$ 821.747	01-ene-18	30-ene-18	30	20,69%	31,04%	27,34%	2,28%	\$18.736		\$1.723.917

Rama Judicial del Poder Público
Oficina de Apoyo para los Juzgados Civiles del Circuito de Ejecucion de Sentencias
Bucaramanga - Santander

CAPITAL	FECHA DE INICIO	FECHA DE TERMINACION	No. DIAS	INTERES ANUAL	INTERES MORA ANUAL EFECTIVA	INTERES MORA ANUAL NOMINAL	INTERES MORA MENSUAL	INT. MENUSAL	ABONO	INT. ACUMULADOS
\$ 821.747	01-feb-18	28-feb-18	30	21,01%	31,52%	27,71%	2,31%	\$18.982		\$1.742.899
\$ 821.747	01-mar-18	30-mar-18	30	20,68%	31,02%	27,32%	2,28%	\$18.736		\$1.761.635
\$ 821.747	01-abr-18	30-abr-18	30	20,48%	30,72%	27,09%	2,26%	\$18.571		\$1.780.206
\$ 821.747	01-may-18	30-may-18	30	20,44%	30,66%	27,04%	2,25%	\$18.489		\$1.798.695
\$ 821.747	01-jun-18	30-jun-18	30	20,28%	30,42%	26,86%	2,24%	\$18.407		\$1.817.102
\$ 821.747	01-jul-18	30-jul-18	30	20,03%	30,05%	26,56%	2,21%	\$18.161		\$1.835.263
\$ 821.747	01-ago-18	30-ago-18	30	19,94%	29,91%	26,45%	2,20%	\$18.078		\$1.853.341
\$ 821.747	01-sep-18	30-sep-18	30	19,81%	29,72%	26,30%	2,19%	\$17.996		\$1.871.337
\$ 821.747	01-oct-18	30-oct-18	30	19,63%	29,45%	26,09%	2,17%	\$17.832		\$1.889.169
\$ 821.747	01-nov-18	30-nov-18	30	19,49%	29,24%	25,92%	2,16%	\$17.750		\$1.906.919
\$ 821.747	01-dic-18	30-dic-18	30	19,40%	29,10%	25,82%	2,15%	\$17.668		\$1.924.587
\$ 821.747	01-ene-19	30-ene-19	30	19,16%	28,74%	25,53%	2,13%	\$17.503		\$1.942.090
\$ 821.747	01-feb-19	28-feb-19	30	19,70%	29,55%	26,17%	2,18%	\$17.914		\$1.960.004
\$ 821.747	01-mar-19	30-mar-19	30	19,37%	29,06%	25,78%	2,15%	\$17.668		\$1.977.672
\$ 821.747	01-abr-19	30-abr-19	30	19,32%	28,98%	25,72%	2,14%	\$17.585		\$1.995.257
\$ 821.747	01-may-19	30-may-19	30	19,34%	29,01%	25,74%	2,15%	\$17.668		\$2.012.925
\$ 821.747	01-jun-19	30-jun-19	30	19,30%	28,95%	25,70%	2,14%	\$17.585		\$2.030.51
\$ 821.747	01-jul-19	30-jul-19	30	19,28%	28,92%	25,67%	2,14%	\$17.585		\$2.048.095
\$ 821.747	01-ago-19	30-ago-19	30	19,32%	28,98%	25,72%	2,14%	\$17.585		\$2.065.680
\$ 821.747	01-sep-19	30-sep-19	30	19,32%	28,98%	25,72%	2,14%	\$17.585		\$2.083.265
\$ 821.747	01-oct-19	30-oct-19	30	19,10%	28,65%	25,46%	2,12%	\$17.421		\$2.100.686
\$ 821.747	01-nov-19	30-nov-19	30	19,03%	28,55%	25,38%	2,11%	\$17.339		\$2.118.025
\$ 821.747	01-dic-19	16-dic-19	16	18,91%	28,37%	25,23%	2,10%	\$9.204		\$2.127.229

Capital	\$821.747
Intereses	\$2.127.229
Capital e Intereses	\$2.948.976

INTERESES MORATORIO DESDE EL 16 DE MAYO DE 2013 AL 16 DE DICIEMBRE DE 2019
SOBRE UN CAPITAL DE \$1,283,639

CAPITAL	FECHA DE INICIO	FECHA DE TERMINACION	No. DIAS	INTERES ANUAL	INTERES MORA ANUAL EFECTIVA	INTERES MORA ANUAL NOMINAL	INTERES MORA MENSUAL	INT. MENUSAL	ABONO	INT. ACUMULADOS
INTERESES QUE VIENEN										\$1.055.266
\$ 1.283.639	16-may-13	30-may-13	15	20,83%	31,25%	27,50%	2,29%	\$14.698		\$1.069.964
\$ 1.283.639	01-jun-13	30-jun-13	30	20,83%	31,25%	27,50%	2,29%	\$29.395		\$1.099.359
\$ 1.283.639	01-jul-13	30-jul-13	30	20,34%	30,51%	26,93%	2,24%	\$28.754		\$1.128.113
\$ 1.283.639	01-ago-13	30-ago-13	30	20,34%	30,51%	26,93%	2,24%	\$28.754		\$1.156.867
\$ 1.283.639	01-sep-13	30-sep-13	30	20,34%	30,51%	26,93%	2,24%	\$28.754		\$1.185.621
\$ 1.283.639	01-oct-13	30-oct-13	30	19,85%	29,78%	26,35%	2,20%	\$28.240		\$1.213.861
\$ 1.283.639	01-nov-13	30-nov-13	30	19,85%	29,78%	26,35%	2,20%	\$28.240		\$1.242.101
\$ 1.283.639	01-dic-13	30-dic-13	30	19,85%	29,78%	26,35%	2,20%	\$28.240		\$1.270.341
\$ 1.283.639	01-ene-14	30-ene-14	30	19,65%	29,48%	26,11%	2,18%	\$27.983		\$1.298.324
\$ 1.283.639	01-feb-14	28-feb-14	30	19,65%	29,48%	26,11%	2,18%	\$27.983		\$1.326.307
\$ 1.283.639	01-mar-14	30-mar-14	30	19,65%	29,48%	26,11%	2,18%	\$27.983		\$1.354.290
\$ 1.283.639	01-abr-14	30-abr-14	30	19,63%	29,45%	26,09%	2,17%	\$27.855		\$1.382.145
\$ 1.283.639	01-may-14	30-may-14	30	19,63%	29,45%	26,09%	2,17%	\$27.855		\$1.410.000
\$ 1.283.639	01-jun-14	30-jun-14	30	19,63%	29,45%	26,09%	2,17%	\$27.855		\$1.437.855
\$ 1.283.639	01-jul-14	30-jul-14	30	19,33%	29,00%	25,73%	2,14%	\$27.470		\$1.465.325

Rama Judicial del Poder Público
Oficina de Apoyo para los Juzgados Civiles del Circuito de Ejecucion de Sentencias
Bucaramanga - Santander

CAPITAL	FECHA DE INICIO	FECHA DE TERMINACION	No. DIAS	INTERES ANUAL	INTERES MORA ANUAL EFECTIVA	INTERES MORA ANUAL NOMINAL	INTERES MORA MENSUAL	INT. MENUSAL	ABONO	INT. ACUMULADOS
\$ 1.283.639	01-ago-14	30-ago-14	30	19,33%	29,00%	25,73%	2,14%	\$27.470		\$1.492.795
\$ 1.283.639	01-sep-14	30-sep-14	30	19,33%	29,00%	25,73%	2,14%	\$27.470		\$1.520.265
\$ 1.283.639	01-oct-14	30-oct-14	30	19,17%	28,76%	25,54%	2,13%	\$27.342		\$1.547.607
\$ 1.283.639	01-nov-14	30-nov-14	30	19,17%	28,76%	25,54%	2,13%	\$27.342		\$1.574.949
\$ 1.283.639	01-dic-14	30-dic-14	30	19,17%	28,76%	25,54%	2,13%	\$27.342		\$1.602.291
\$ 1.283.639	01-ene-15	30-ene-15	30	19,21%	28,82%	25,59%	2,13%	\$27.342		\$1.629.633
\$ 1.283.639	01-feb-15	28-feb-15	30	19,21%	28,82%	25,59%	2,13%	\$27.342		\$1.656.975
\$ 1.283.639	01-mar-15	30-mar-15	30	19,21%	28,82%	25,59%	2,13%	\$27.342		\$1.684.317
\$ 1.283.639	01-abr-15	30-abr-15	30	19,37%	29,06%	25,78%	2,15%	\$27.598		\$1.711.915
\$ 1.283.639	01-may-15	30-may-15	30	19,37%	29,06%	25,78%	2,15%	\$27.598		\$1.739.513
\$ 1.283.639	01-jun-15	30-jun-15	30	19,37%	29,06%	25,78%	2,15%	\$27.598		\$1.767.111
\$ 1.283.639	01-jul-15	30-jul-15	30	19,26%	28,89%	25,65%	2,14%	\$27.470		\$1.794.581
\$ 1.283.639	01-ago-15	30-ago-15	30	19,26%	28,89%	25,65%	2,14%	\$27.470		\$1.822.051
\$ 1.283.639	01-sep-15	30-sep-15	30	19,26%	28,89%	25,65%	2,14%	\$27.470		\$1.849.521
\$ 1.283.639	01-oct-15	30-oct-15	30	19,33%	29,00%	25,73%	2,14%	\$27.470		\$1.876.991
\$ 1.283.639	01-nov-15	30-nov-15	30	19,33%	29,00%	25,73%	2,14%	\$27.470		\$1.904.461
\$ 1.283.639	01-dic-15	30-dic-15	30	19,33%	29,00%	25,73%	2,14%	\$27.470		\$1.931.931
\$ 1.283.639	01-ene-16	30-ene-16	30	19,68%	29,52%	26,15%	2,18%	\$27.983		\$1.959.914
\$ 1.283.639	01-feb-16	29-feb-16	30	19,68%	29,52%	26,15%	2,18%	\$27.983		\$1.987.897
\$ 1.283.639	01-mar-16	30-mar-16	30	19,68%	29,52%	26,15%	2,18%	\$27.983		\$2.015.880
\$ 1.283.639	01-abr-16	30-abr-16	30	20,54%	30,81%	27,16%	2,26%	\$29.010		\$2.044.890
\$ 1.283.639	01-may-16	30-may-16	30	20,54%	30,81%	27,16%	2,26%	\$29.010		\$2.073.900
\$ 1.283.639	01-jun-16	30-jun-16	30	20,54%	30,81%	27,16%	2,26%	\$29.010		\$2.102.910
\$ 1.283.639	01-jul-16	30-jul-16	30	21,34%	32,01%	28,09%	2,34%	\$30.037		\$2.132.947
\$ 1.283.639	01-ago-16	30-ago-16	30	21,34%	32,01%	28,09%	2,34%	\$30.037		\$2.162.984
\$ 1.283.639	01-sep-16	30-sep-16	30	21,34%	32,01%	28,09%	2,34%	\$30.037		\$2.193.021
\$ 1.283.639	01-oct-16	30-oct-16	30	21,99%	32,99%	28,85%	2,40%	\$30.807		\$2.223.828
\$ 1.283.639	01-nov-16	30-nov-16	30	21,99%	32,99%	28,85%	2,40%	\$30.807		\$2.254.635
\$ 1.283.639	01-dic-16	30-dic-16	30	21,99%	32,99%	28,85%	2,40%	\$30.807		\$2.285.442
\$ 1.283.639	01-ene-17	30-ene-17	30	22,34%	33,51%	29,25%	2,44%	\$31.321		\$2.316.763
\$ 1.283.639	01-feb-17	28-feb-17	30	22,34%	33,51%	29,25%	2,44%	\$31.321		\$2.348.084
\$ 1.283.639	01-mar-17	30-mar-17	30	22,34%	33,51%	29,25%	2,44%	\$31.321		\$2.379.405
\$ 1.283.639	01-abr-17	30-abr-17	30	22,33%	33,50%	29,24%	2,44%	\$31.321		\$2.410.726
\$ 1.283.639	01-may-17	30-may-17	30	22,33%	33,50%	29,24%	2,44%	\$31.321		\$2.442.047
\$ 1.283.639	01-jun-17	30-jun-17	30	22,33%	33,50%	29,24%	2,44%	\$31.321		\$2.473.368
\$ 1.283.639	01-jul-17	30-jul-17	30	21,98%	32,97%	28,84%	2,40%	\$30.807		\$2.504.175
\$ 1.283.639	01-ago-17	30-ago-17	30	21,98%	32,97%	28,84%	2,40%	\$30.807		\$2.534.982
\$ 1.283.639	01-sep-17	30-sep-17	30	21,48%	32,22%	28,26%	2,35%	\$30.166		\$2.565.148
\$ 1.283.639	01-oct-17	30-oct-17	30	21,15%	31,73%	27,87%	2,32%	\$29.780		\$2.594.928
\$ 1.283.639	01-nov-17	30-nov-17	30	20,96%	31,44%	27,65%	2,30%	\$29.524		\$2.624.452
\$ 1.283.639	01-dic-17	30-dic-17	30	20,77%	31,16%	27,43%	2,29%	\$29.395		\$2.653.847
\$ 1.283.639	01-ene-18	30-ene-18	30	20,69%	31,04%	27,34%	2,28%	\$29.267		\$2.683.114
\$ 1.283.639	01-feb-18	28-feb-18	30	21,01%	31,52%	27,71%	2,31%	\$29.652		\$2.712.766
\$ 1.283.639	01-mar-18	30-mar-18	30	20,68%	31,02%	27,32%	2,28%	\$29.267		\$2.742.033
\$ 1.283.639	01-abr-18	30-abr-18	30	20,48%	30,72%	27,09%	2,26%	\$29.010		\$2.771.043
\$ 1.283.639	01-may-18	30-may-18	30	20,44%	30,66%	27,04%	2,25%	\$28.882		\$2.799.925
\$ 1.283.639	01-jun-18	30-jun-18	30	20,28%	30,42%	26,86%	2,24%	\$28.754		\$2.828.679
\$ 1.283.639	01-jul-18	30-jul-18	30	20,03%	30,05%	26,56%	2,21%	\$28.368		\$2.857.047
\$ 1.283.639	01-ago-18	30-ago-18	30	19,94%	29,91%	26,45%	2,20%	\$28.240		\$2.885.287
\$ 1.283.639	01-sep-18	30-sep-18	30	19,81%	29,72%	26,30%	2,19%	\$28.112		\$2.913.399
\$ 1.283.639	01-oct-18	30-oct-18	30	19,63%	29,45%	26,09%	2,17%	\$27.855		\$2.941.254

Rama Judicial del Poder Público
Oficina de Apoyo para los Juzgados Civiles del Circuito de Ejecucion de Sentencias
Bucaramanga - Santander

CAPITAL	FECHA DE INICIO	FECHA DE TERMINACION	No. DIAS	INTERES ANUAL	INTERES MORA ANUAL EFECTIVA	INTERES MORA ANUAL NOMINAL	INTERES MORA MENSUAL	INT. MENUSAL	ABONO	INT. ACUMULADOS
\$ 1.283.639	01-nov-18	30-nov-18	30	19,49%	29,24%	25,92%	2,16%	\$27.727		\$2.968.981
\$ 1.283.639	01-dic-18	30-dic-18	30	19,40%	29,10%	25,82%	2,15%	\$27.598		\$2.996.579
\$ 1.283.639	01-ene-19	30-ene-19	30	19,16%	28,74%	25,53%	2,13%	\$27.342		\$3.023.921
\$ 1.283.639	01-feb-19	28-feb-19	30	19,70%	29,55%	26,17%	2,18%	\$27.983		\$3.051.904
\$ 1.283.639	01-mar-19	30-mar-19	30	19,37%	29,06%	25,78%	2,15%	\$27.598		\$3.079.502
\$ 1.283.639	01-abr-19	30-abr-19	30	19,32%	28,98%	25,72%	2,14%	\$27.470		\$3.106.972
\$ 1.283.639	01-may-19	30-may-19	30	19,34%	29,01%	25,74%	2,15%	\$27.598		\$3.134.570
\$ 1.283.639	01-jun-19	30-jun-19	30	19,30%	28,95%	25,70%	2,14%	\$27.470		\$3.162.040
\$ 1.283.639	01-jul-19	30-jul-19	30	19,28%	28,92%	25,67%	2,14%	\$27.470		\$3.189.510
\$ 1.283.639	01-ago-19	30-ago-19	30	19,32%	28,98%	25,72%	2,14%	\$27.470		\$3.216.980
\$ 1.283.639	01-sep-19	30-sep-19	30	19,32%	28,98%	25,72%	2,14%	\$27.470		\$3.244.450
\$ 1.283.639	01-oct-19	30-oct-19	30	19,10%	28,65%	25,46%	2,12%	\$27.213		\$3.271.663
\$ 1.283.639	01-nov-19	30-nov-19	30	19,03%	28,55%	25,38%	2,11%	\$27.085		\$3.298.748
\$ 1.283.639	01-dic-19	16-dic-19	16	18,91%	28,37%	25,23%	2,10%	\$14.377		\$3.313.125

Capital	\$1.283.639
Intereses	\$3.313.12
Capital e Intereses	\$4.596.764

**INTERESES MORATORIO DESDE EL 16 DE MAYO DE 2013 AL 16 DE DICIEMBRE DE 2019
SOBRE UN CAPITAL DE \$206,182**

CAPITAL	FECHA DE INICIO	FECHA DE TERMINACION	No. DIAS	INTERES ANUAL	INTERES MORA ANUAL EFECTIVA	INTERES MORA ANUAL NOMINAL	INTERES MORA MENSUAL	INT. MENUSAL	ABONO	INT. ACUMULADOS
INTERESES QUE VIENEN										\$174.593
\$ 206.182	16-may-13	30-may-13	15	20,83%	31,25%	27,50%	2,29%	\$2.361		\$176.954
\$ 206.182	01-jun-13	30-jun-13	30	20,83%	31,25%	27,50%	2,29%	\$4.722		\$181.676
\$ 206.182	01-jul-13	30-jul-13	30	20,34%	30,51%	26,93%	2,24%	\$4.618		\$186.294
\$ 206.182	01-ago-13	30-ago-13	30	20,34%	30,51%	26,93%	2,24%	\$4.618		\$190.912
\$ 206.182	01-sep-13	30-sep-13	30	20,34%	30,51%	26,93%	2,24%	\$4.618		\$195.530
\$ 206.182	01-oct-13	30-oct-13	30	19,85%	29,78%	26,35%	2,20%	\$4.536		\$200.066
\$ 206.182	01-nov-13	30-nov-13	30	19,85%	29,78%	26,35%	2,20%	\$4.536		\$204.602
\$ 206.182	01-dic-13	30-dic-13	30	19,85%	29,78%	26,35%	2,20%	\$4.536		\$209.138
\$ 206.182	01-ene-14	30-ene-14	30	19,65%	29,48%	26,11%	2,18%	\$4.495		\$213.633
\$ 206.182	01-feb-14	28-feb-14	30	19,65%	29,48%	26,11%	2,18%	\$4.495		\$218.128
\$ 206.182	01-mar-14	30-mar-14	30	19,65%	29,48%	26,11%	2,18%	\$4.495		\$222.623
\$ 206.182	01-abr-14	30-abr-14	30	19,63%	29,45%	26,09%	2,17%	\$4.474		\$227.097
\$ 206.182	01-may-14	30-may-14	30	19,63%	29,45%	26,09%	2,17%	\$4.474		\$231.571
\$ 206.182	01-jun-14	30-jun-14	30	19,63%	29,45%	26,09%	2,17%	\$4.474		\$236.045
\$ 206.182	01-jul-14	30-jul-14	30	19,33%	29,00%	25,73%	2,14%	\$4.412		\$240.457
\$ 206.182	01-ago-14	30-ago-14	30	19,33%	29,00%	25,73%	2,14%	\$4.412		\$244.869
\$ 206.182	01-sep-14	30-sep-14	30	19,33%	29,00%	25,73%	2,14%	\$4.412		\$249.281
\$ 206.182	01-oct-14	30-oct-14	30	19,17%	28,76%	25,54%	2,13%	\$4.392		\$253.673
\$ 206.182	01-nov-14	30-nov-14	30	19,17%	28,76%	25,54%	2,13%	\$4.392		\$258.065
\$ 206.182	01-dic-14	30-dic-14	30	19,17%	28,76%	25,54%	2,13%	\$4.392		\$262.457
\$ 206.182	01-ene-15	30-ene-15	30	19,21%	28,82%	25,59%	2,13%	\$4.392		\$266.849
\$ 206.182	01-feb-15	28-feb-15	30	19,21%	28,82%	25,59%	2,13%	\$4.392		\$271.241
\$ 206.182	01-mar-15	30-mar-15	30	19,21%	28,82%	25,59%	2,13%	\$4.392		\$275.633
\$ 206.182	01-abr-15	30-abr-15	30	19,37%	29,06%	25,78%	2,15%	\$4.433		\$280.066

Rama Judicial del Poder Público
Oficina de Apoyo para los Juzgados Civiles del Circuito de Ejecucion de Sentencias
Bucaramanga - Santander

CAPITAL	FECHA DE INICIO	FECHA DE TERMINACION	No. DIAS	INTERES ANUAL	INTERES MORA ANUAL EFECTIVA	INTERES MORA ANUAL NOMINAL	INTERES MORA MENSUAL	INT. MENUSAL	ABONO	INT. ACUMULADOS
\$ 206.182	01-may-15	30-may-15	30	19,37%	29,06%	25,78%	2,15%	\$4.433		\$284.499
\$ 206.182	01-jun-15	30-jun-15	30	19,37%	29,06%	25,78%	2,15%	\$4.433		\$288.932
\$ 206.182	01-jul-15	30-jul-15	30	19,26%	28,89%	25,65%	2,14%	\$4.412		\$293.344
\$ 206.182	01-ago-15	30-ago-15	30	19,26%	28,89%	25,65%	2,14%	\$4.412		\$297.756
\$ 206.182	01-sep-15	30-sep-15	30	19,26%	28,89%	25,65%	2,14%	\$4.412		\$302.168
\$ 206.182	01-oct-15	30-oct-15	30	19,33%	29,00%	25,73%	2,14%	\$4.412		\$306.580
\$ 206.182	01-nov-15	30-nov-15	30	19,33%	29,00%	25,73%	2,14%	\$4.412		\$310.992
\$ 206.182	01-dic-15	30-dic-15	30	19,33%	29,00%	25,73%	2,14%	\$4.412		\$315.404
\$ 206.182	01-ene-16	30-ene-16	30	19,68%	29,52%	26,15%	2,18%	\$4.495		\$319.899
\$ 206.182	01-feb-16	29-feb-16	30	19,68%	29,52%	26,15%	2,18%	\$4.495		\$324.394
\$ 206.182	01-mar-16	30-mar-16	30	19,68%	29,52%	26,15%	2,18%	\$4.495		\$328.889
\$ 206.182	01-abr-16	30-abr-16	30	20,54%	30,81%	27,16%	2,26%	\$4.660		\$333.549
\$ 206.182	01-may-16	30-may-16	30	20,54%	30,81%	27,16%	2,26%	\$4.660		\$338.209
\$ 206.182	01-jun-16	30-jun-16	30	20,54%	30,81%	27,16%	2,26%	\$4.660		\$342.869
\$ 206.182	01-jul-16	30-jul-16	30	21,34%	32,01%	28,09%	2,34%	\$4.825		\$347.694
\$ 206.182	01-ago-16	30-ago-16	30	21,34%	32,01%	28,09%	2,34%	\$4.825		\$352.519
\$ 206.182	01-sep-16	30-sep-16	30	21,34%	32,01%	28,09%	2,34%	\$4.825		\$357.344
\$ 206.182	01-oct-16	30-oct-16	30	21,99%	32,99%	28,85%	2,40%	\$4.948		\$362.292
\$ 206.182	01-nov-16	30-nov-16	30	21,99%	32,99%	28,85%	2,40%	\$4.948		\$367.240
\$ 206.182	01-dic-16	30-dic-16	30	21,99%	32,99%	28,85%	2,40%	\$4.948		\$372.188
\$ 206.182	01-ene-17	30-ene-17	30	22,34%	33,51%	29,25%	2,44%	\$5.031		\$377.219
\$ 206.182	01-feb-17	28-feb-17	30	22,34%	33,51%	29,25%	2,44%	\$5.031		\$382.250
\$ 206.182	01-mar-17	30-mar-17	30	22,34%	33,51%	29,25%	2,44%	\$5.031		\$387.281
\$ 206.182	01-abr-17	30-abr-17	30	22,33%	33,50%	29,24%	2,44%	\$5.031		\$392.312
\$ 206.182	01-may-17	30-may-17	30	22,33%	33,50%	29,24%	2,44%	\$5.031		\$397.343
\$ 206.182	01-jun-17	30-jun-17	30	22,33%	33,50%	29,24%	2,44%	\$5.031		\$402.374
\$ 206.182	01-jul-17	30-jul-17	30	21,98%	32,97%	28,84%	2,40%	\$4.948		\$407.322
\$ 206.182	01-ago-17	30-ago-17	30	21,98%	32,97%	28,84%	2,40%	\$4.948		\$412.270
\$ 206.182	01-sep-17	30-sep-17	30	21,48%	32,22%	28,26%	2,35%	\$4.845		\$417.115
\$ 206.182	01-oct-17	30-oct-17	30	21,15%	31,73%	27,87%	2,32%	\$4.783		\$421.898
\$ 206.182	01-nov-17	30-nov-17	30	20,96%	31,44%	27,65%	2,30%	\$4.742		\$426.640
\$ 206.182	01-dic-17	30-dic-17	30	20,77%	31,16%	27,43%	2,29%	\$4.722		\$431.362
\$ 206.182	01-ene-18	30-ene-18	30	20,69%	31,04%	27,34%	2,28%	\$4.701		\$436.063
\$ 206.182	01-feb-18	28-feb-18	30	21,01%	31,52%	27,71%	2,31%	\$4.763		\$440.826
\$ 206.182	01-mar-18	30-mar-18	30	20,68%	31,02%	27,32%	2,28%	\$4.701		\$445.527
\$ 206.182	01-abr-18	30-abr-18	30	20,48%	30,72%	27,09%	2,26%	\$4.660		\$450.187
\$ 206.182	01-may-18	30-may-18	30	20,44%	30,66%	27,04%	2,25%	\$4.639		\$454.826
\$ 206.182	01-jun-18	30-jun-18	30	20,28%	30,42%	26,86%	2,24%	\$4.618		\$459.444
\$ 206.182	01-jul-18	30-jul-18	30	20,03%	30,05%	26,56%	2,21%	\$4.557		\$464.001
\$ 206.182	01-ago-18	30-ago-18	30	19,94%	29,91%	26,45%	2,20%	\$4.536		\$468.537
\$ 206.182	01-sep-18	30-sep-18	30	19,81%	29,72%	26,30%	2,19%	\$4.515		\$473.052
\$ 206.182	01-oct-18	30-oct-18	30	19,63%	29,45%	26,09%	2,17%	\$4.474		\$477.526
\$ 206.182	01-nov-18	30-nov-18	30	19,49%	29,24%	25,92%	2,16%	\$4.454		\$481.980
\$ 206.182	01-dic-18	30-dic-18	30	19,40%	29,10%	25,82%	2,15%	\$4.433		\$486.413
\$ 206.182	01-ene-19	30-ene-19	30	19,16%	28,74%	25,53%	2,13%	\$4.392		\$490.805
\$ 206.182	01-feb-19	28-feb-19	30	19,70%	29,55%	26,17%	2,18%	\$4.495		\$495.300
\$ 206.182	01-mar-19	30-mar-19	30	19,37%	29,06%	25,78%	2,15%	\$4.433		\$499.733
\$ 206.182	01-abr-19	30-abr-19	30	19,32%	28,98%	25,72%	2,14%	\$4.412		\$504.145
\$ 206.182	01-may-19	30-may-19	30	19,34%	29,01%	25,74%	2,15%	\$4.433		\$508.578
\$ 206.182	01-jun-19	30-jun-19	30	19,30%	28,95%	25,70%	2,14%	\$4.412		\$512.990
\$ 206.182	01-jul-19	30-jul-19	30	19,28%	28,92%	25,67%	2,14%	\$4.412		\$517.402

Rama Judicial del Poder Público
 Oficina de Apoyo para los Juzgados Civiles del Circuito de Ejecucion de Sentencias
 Bucaramanga - Santander

CAPITAL	FECHA DE INICIO	FECHA DE TERMINACION	No. DIAS	INTERES ANUAL	INTERES MORA ANUAL EFECTIVA	INTERES MORA ANUAL NOMINAL	INTERES MORA MENSUAL	INT. MENUSAL	ABONO	INT. ACUMULADOS
\$ 206.182	01-ago-19	30-ago-19	30	19,32%	28,98%	25,72%	2,14%	\$4.412		\$521.814
\$ 206.182	01-sep-19	30-sep-19	30	19,32%	28,98%	25,72%	2,14%	\$4.412		\$526.226
\$ 206.182	01-oct-19	30-oct-19	30	19,10%	28,65%	25,46%	2,12%	\$4.371		\$530.597
\$ 206.182	01-nov-19	30-nov-19	30	19,03%	28,55%	25,38%	2,11%	\$4.350		\$534.947
\$ 206.182	01-dic-19	16-dic-19	16	18,91%	28,37%	25,23%	2,10%	\$2.309		\$537.256

Capital	\$206.182
Intereses	\$537.256
Capital e Intereses	\$743.438

RESUMEN

CAPITAL	\$37.339.204
INTERESES	\$96.040.176
TOTAL CREDITO	\$133.379.380

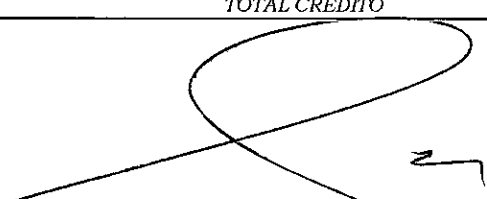
 JULIO CESAR CALDERON MORA
 Contador Liquidador

Bucaramanga, Diciembre 16 de 2019



Rdo. 68001-31-03-010-2010-00292-01
Ejecutivo Singular

Bucaramanga, Dieciocho de diciembre de dos mil diecinueve

Mediante auto del pasado 28 de octubre de 2019, se ordenó erróneamente agregar el despacho comisorio N°225 del 20 de septiembre de 2019 debidamente diligenciado al expediente, cuando debía agregarse el N°138 del 10 de junio de 2019, motivo por el cual, de conformidad con el artículo 286 del C.G.P., se ordena corregir de oficio el citado auto. En lo demás se mantendrá incólume.

Por lo anterior, se ordena oficiar al INSTITUTO GEOGRÁFICO AGUSTÍN CODAZZI, a efectos que se expida a costa de la parte interesada la certificación del avalúo catastral del inmueble con matrícula inmobiliaria **N°176-102.783** Villa Asis, área rural de Nemocón – Cundinamarca previamente identificado.

Elabórese el oficio correspondiente y por conducto de la parte interesada hágase llegar.

Cabe advertir a la parte actora, que con la presentación de los oficios deben allegarse copia de la cédula, del folio de matrícula inmobiliaria del inmueble objeto de Litis y el pago del respectivo certificado. Igualmente, se le informa que tal como ha indicado el INSTITUTO GEOGRÁFICO AGUSTÍN CODAZZI, es la parte interesada la que debe adelantar los trámites respectivos ante dicha oficina y retirarlo posteriormente para que se allegue al Juzgado.

Una vez se allegue respuesta, queda el proceso a disposición de la parte interesada en secretaría para su conocimiento y fines pertinentes.

NOTIFÍQUESE Y CÚMPLASE.

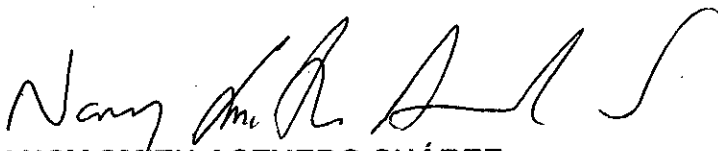

NANCY SMITH ACEVEDO SUÁREZ
Jueza

**OFICINA DE APOYO DE LOS JUZGADOS
CIVILES DE EJECUCIÓN DE SENTENCIAS DE
BUCARAMANGA**

CONSTANCIA: Con Estado N°218 se notifica a las partes, la providencia que antecede, hoy 18 de diciembre de 2019 a las 8:00 a.m.

MARI ANDREA ORTIZ SEPÚLVEDA
Profesional Universitario

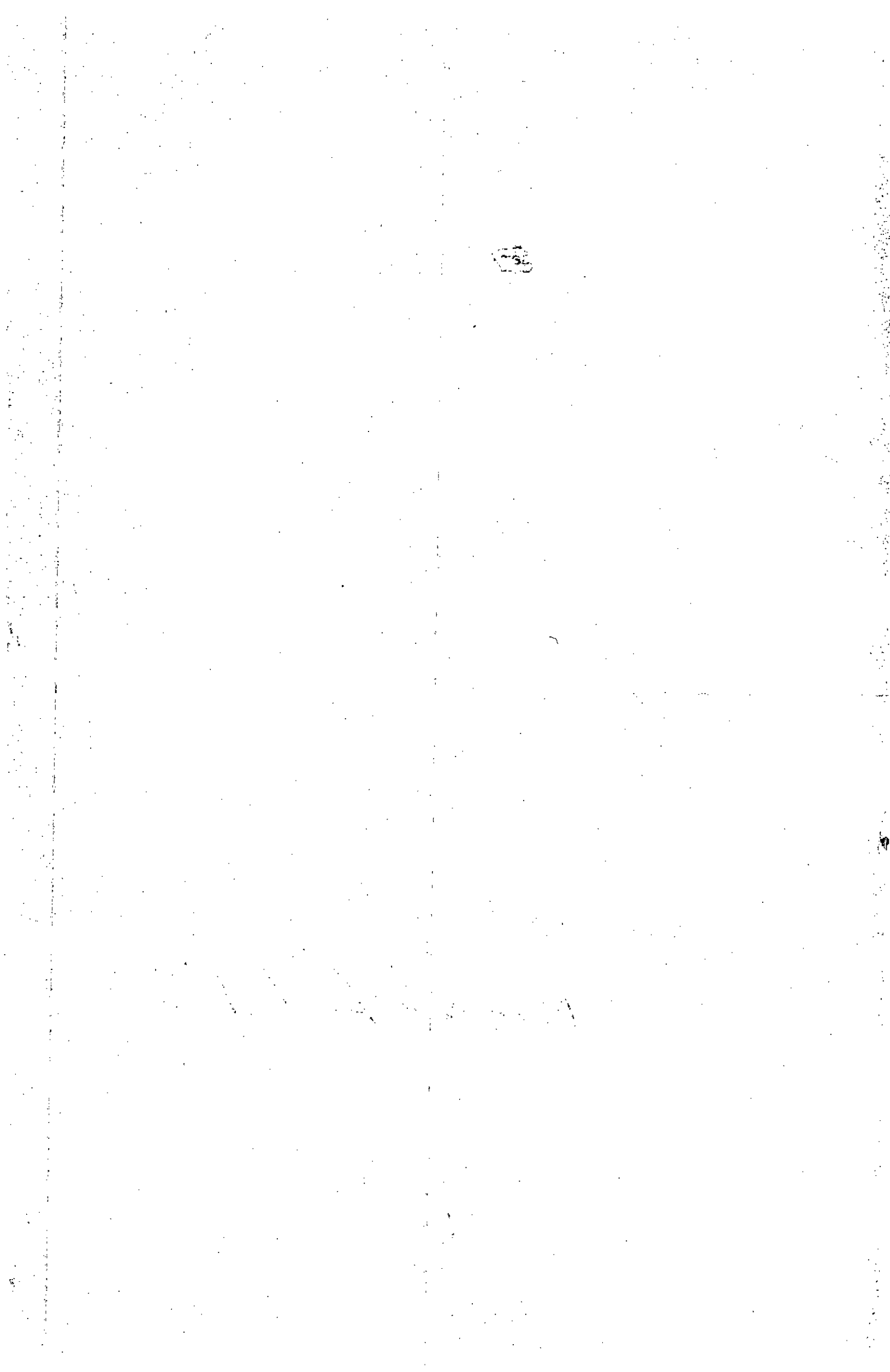
C.B.





95
C6

Rad. 68001-31-03-010-2010-00292-01

Ejecutivo Singular

Bucaramanga, Diecinueve de diciembre de dos mil diecinueve

Teniendo en cuenta la solicitud que antecede, previo a resolver sobre la cesión del crédito aportado, se requiere al peticionario para que informe si el Juzgado Primero de Familia de Bucaramanga ya dictó sentencia declarando la interdicción e informe decisión por la cual se le designó como curador de la señora LIVIA DURÁN DE SAAVEDRA.

Por la interesada, alléguese la documentación respectiva.

NOTIFÍQUESE Y CÚMPLASE

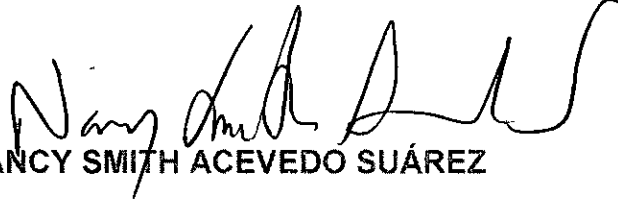
NANCY SMITH ACEVEDO SUÁREZ
Jueza

OFICINA DE APOYO DE LOS JUZGADOS
CIVILES DEL CIRCUITO DE EJECUCIÓN DE
SENTENCIAS DE BUCARAMANGA

CONSTANCIA: Con Estado N° 001 se notifica a las partes; la providencia que antecede, hoy 13 de enero de 2020 a las 8:00 a.m.

MARI ANDREA ORTIZ SEPÚLVEDA
Profesional Universitario

C.B.



RDO. 68001-31-03-005-2011-00119-01
Ejecutivo Singular

Bucaramanga, diecinueve de diciembre de dos mil diecinueve

En atención a lo solicitado por el apoderado de la parte actora en escrito obrante a folio 79 y siguientes, se ordena REQUERIR al secuestre **JOSE DEL ROSARIO GRIMALDOS OCHOA** para que de conformidad con el artículo 500 del C.G. del P., rinda cuentas comprobadas de su gestión. Igualmente, se ordena poner en conocimiento de la parte actora lo manifestado por el ejecutado en memorial que antecede, con el fin de que se pronuncie al respecto.

Por la oficina de apoyo, elabórese el oficio respectivo y por cuenta de la parte interesada hágase llegar.

CÓPIESE Y NOTIFÍQUESE,

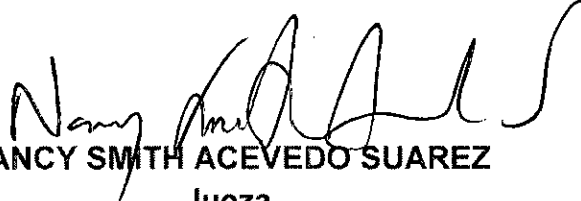

NANCY SMITH ACEVEDO SUAREZ
Jueza

G.M.G.M.

OFICINA DE APOYO DE LOS JUZGADOS CIVILES
DEL CIRCUITO DE EJECUCIÓN DE SENTENCIAS
DE BUCARAMANGA

CONSTANCIA: Con Estado N° 001 se notifica a las partes, la providencia que antecede, hoy 13 de enero de 2019 a las 8:00 a.m.

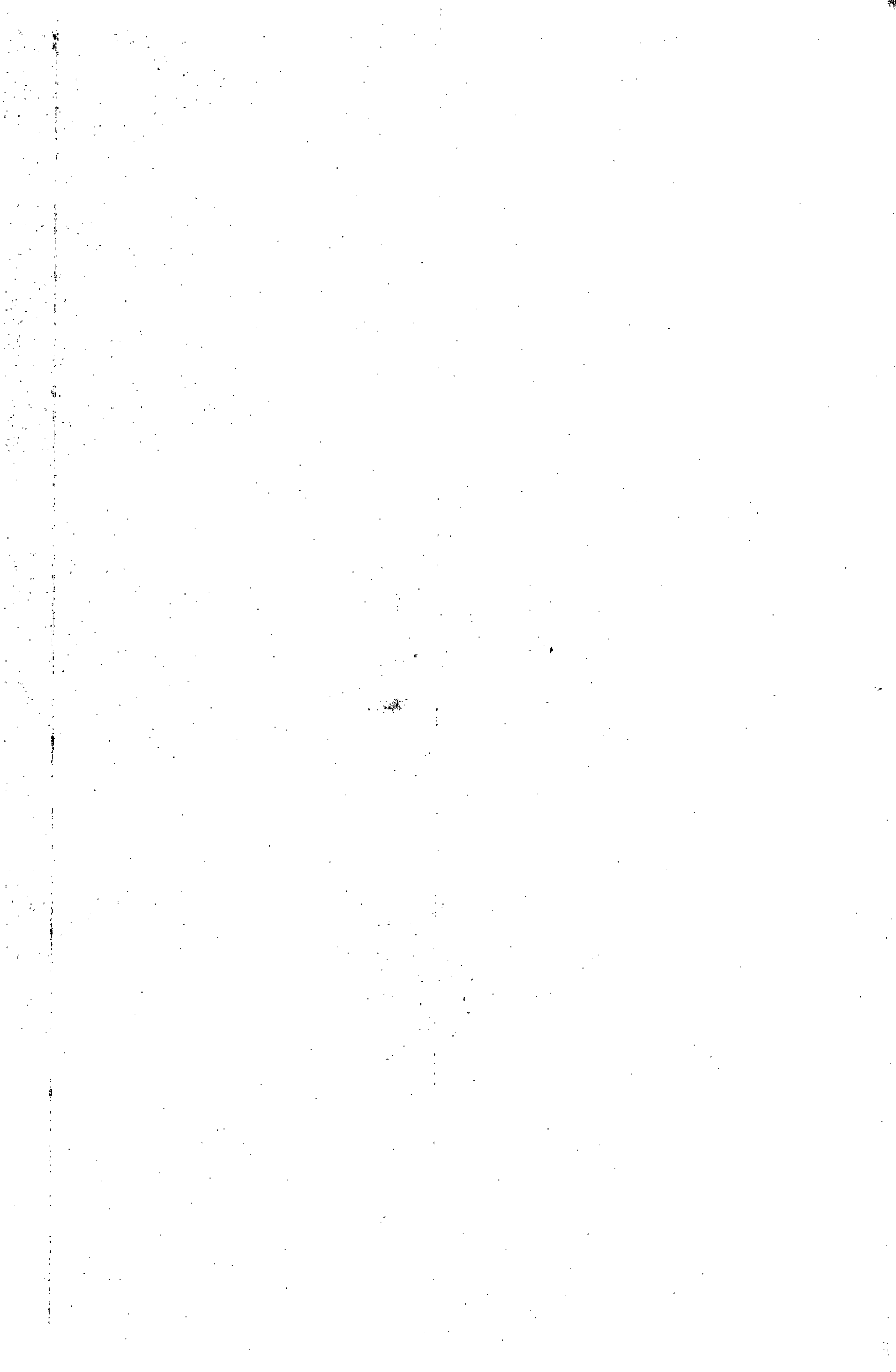
MARI ANDREA ORTIZ SEPULVEDA
Profesional Universitario Grado 12





290
9

Rad. 68001-31-03-007-2011-00191-01

Ejecutivo Singular

Bucaramanga, Diecinueve de diciembre de dos mil diecinueve

Teniendo en cuenta la relación de títulos allegada por cuenta de la oficina de apoyo, se ordena pagar títulos constituidos a favor de la parte actora. Cabe aclarar que la orden de pago también puede ser emitida a favor del apoderado judicial de la parte, como quiera que tiene facultad para recibir fl -4 C1-.

NOTIFÍQUESE Y CÚMPLASE.

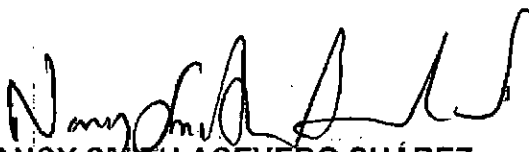
NANCY SMITH ACEVEDO SUÁREZ
Jueza

OFICINA DE APOYO DE LOS JUZGADOS
CIVILES DEL CIRCUITO DE EJECUCIÓN DE DE
SENTENCIAS DE BUCARAMANGA

CONSTANCIA: Con Estado N°001 se notifica a las partes, la providencia que antecede, hoy 13 de enero de 2020 a las 8:00 a.m.

MARI ANDREA ORTIZ SEPÚLVEDA
Profesional Universitario

C.B.



110
CH

Rad. 68001-31-03-008-2012-00268-01

Ejecutivo Singular

Bucaramanga, Diecinueve de diciembre de dos mil diecinueve

Teniendo en cuenta la relación de títulos allegada por cuenta de la oficina de apoyo, ordénese la entrega de los títulos judiciales visibles fl 109, a favor de la parte actora.

Por la Oficina de apoyo, ejecutoriado el presente auto, elabórese la correspondiente orden de pago. Cabe aclarar que la orden de pago puede ser entregado al apoderado judicial de la parte, como quiera que tiene facultad para recibir fl -02 C1-

NOTIFÍQUESE Y CÚMPLASE.

NANCY SMITH ACEVEDO SUÁREZ

Jueza

OFICINA DE APOYO DE LOS JUZGADOS
CIVILES DEL CIRCUITO DE EJECUCIÓN DE
SENTENCIAS DE BUCARAMANGA

CONSTANCIA: Con Estado N°001 se notifica a las partes, la providencia que antecede, hoy 13 de enero de 2020 a las 8:00 a.m.

MARI ANDREA ORTIZ SEPÚLVEDA
Profesional Universitario

C.B.

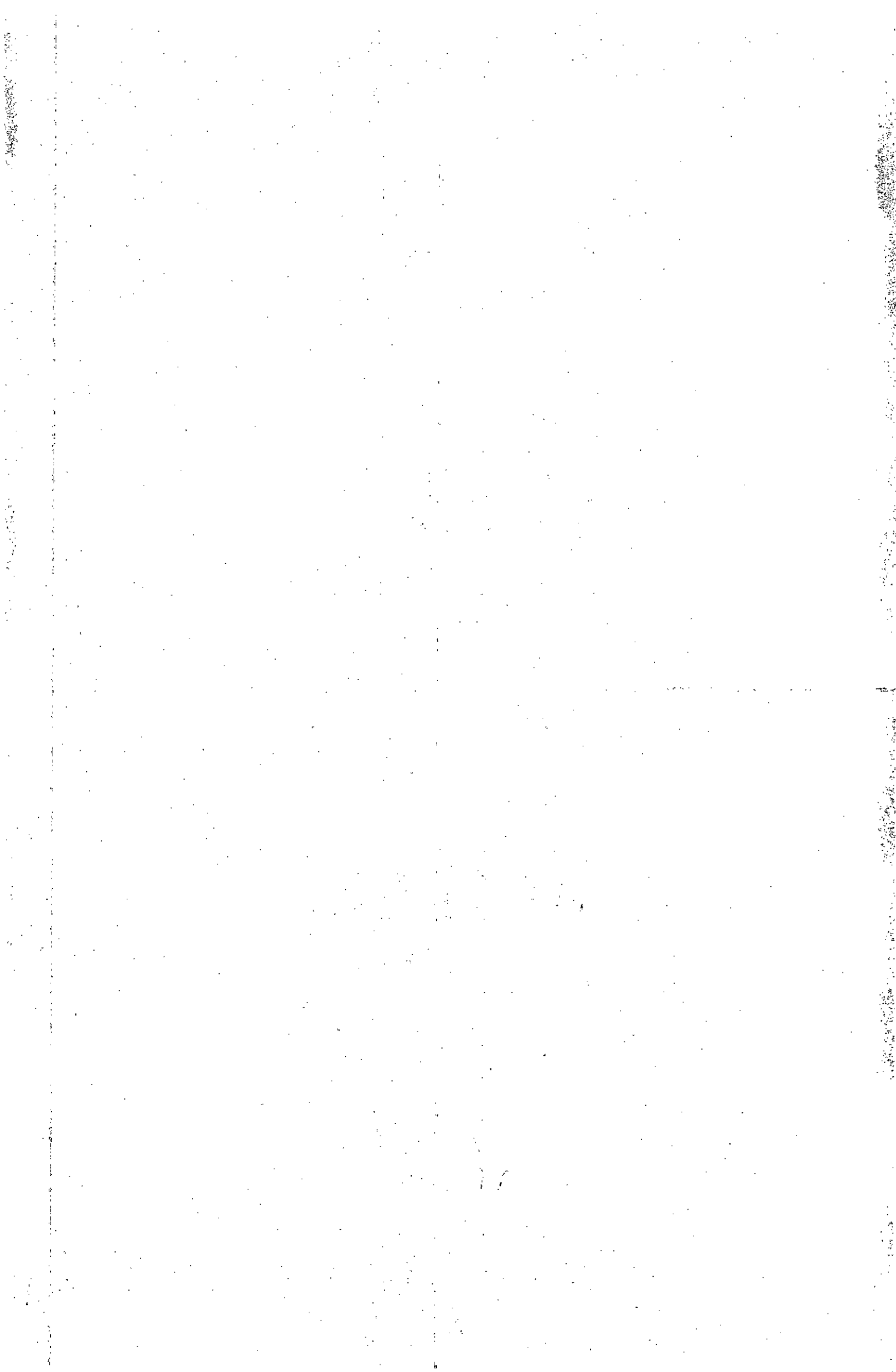



97
92

Rdo. No. 68001-03-010-2013-00052-01

Ejecutivo Mixto

Bucaramanga, Diecinueve de diciembre de dos mil diecinueve

Póngase en conocimiento de las partes lo informado por cuenta de la INMOBILIARIA PROBIENES en escrito visible de folio 95 al 96 del presente cuaderno, tenor a requerimiento previo del Despacho. Requírase al designado secuestre auxiliar de la Justicia para lo de su cargo.

Atendiendo a lo requerido por la inmobiliaria se ordena OFICIARLES informando que los dineros retenidos, deben ser consignados en la cuenta de Depósitos Judiciales N°68001-20-31-800 del Banco Agrario de Colombia de Bucaramanga, a órdenes del presente Juzgado.

NOTIFÍQUESE Y CÚMPLASE.

NANCY SMITH ACEVEDO SUÁREZ

Jueza

C.B.

**OFICINA DE APOYO DE LOS JUZGADOS
CIVILES DEL CIRCUITO DE EJECUCIÓN DE
SENTENCIAS DE BUCARAMANGA**

CONSTANCIA: Con Estado N°001 se notifica a las partes, la providencia que antecede, hoy 13 de enero de 2020 a las 8:00 a.m.

MARI ANDREA ORTIZ SEPÚLVEDA
Profesional Universitario



Rad. 68001-31-03-006-2015-00002-01

Ejecutivo Hipotecario

Bucaramanga, Diecinueve de diciembre de dos mil diecinueve

Sería el caso proceder como en derecho corresponde y entrar a resolver sobre la solicitud que antecede, sino es porque se advierte que fue presentada directamente por el demandante, quien carece del derecho de postulación, como quiera que para actuar dentro del presente tramite, debe hacerlo por conducto de apoderado judicial designado por su cuenta, conforme lo prevé el artículo 73 del C.G.P. Lo anterior por cuanto es pertinente que aclare la razón por la cual solicita las copias originales con ejecutoria.

CÓPIESE Y NOTIFÍQUESE,

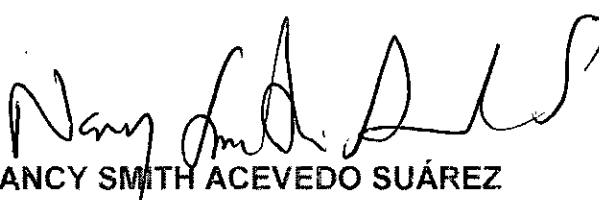
NANCY SMITH ACEVEDO SUÁREZ

JUEZA

**OFICINA DE APOYO DE LOS JUZGADOS
CIVILES DEL CIRCUITO DE EJECUCIÓN DE
SENTENCIAS DE BUCARAMANGA**

CONSTANCIA: Con Estado N°001 se notifica a las partes, la providencia que antecede, hoy 13 de enero de 2020 a las 8:00 a.m.

MARI ANDREA ORTIZ SERÚLVEDA
Profesional Universitario

C.B.



434
C2

Rad. 68001-31-03-005-2015-00219-01

Ejecutivo Mixto

Bucaramanga, Diecinueve de diciembre de dos mil diecinueve

Agréguese y póngase en conocimiento de las partes, el oficio allegado por cuenta de la OFICINA DE REGISTRO DE INSTRUMENTOS PÚBLICOS obrante a folio 433 del presente cuaderno, en el que informan el trámite dado a orden previa del Despacho.

CÓPIESE Y NOTIFÍQUESE,



NANCY SMITH ACEVEDO SUÁREZ

Jueza

C.B.

**OFICINA DE APOYO DE LOS JUZGADOS
CIVILES DEL CIRCUITO DE EJECUCIÓN DE
SENTENCIAS DE BUCARAMANGA**

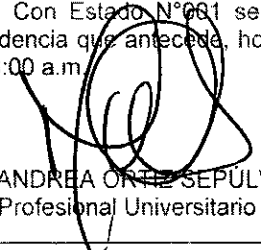
CONSTANCIA: Con Estado N°001 se notifica a las partes, la providencia que antecede, hoy 13 de enero de 2020, a las 8:00 a.m.

MARI ANDREA ORTIZ SEPÚLVEDA
Profesional Universitario

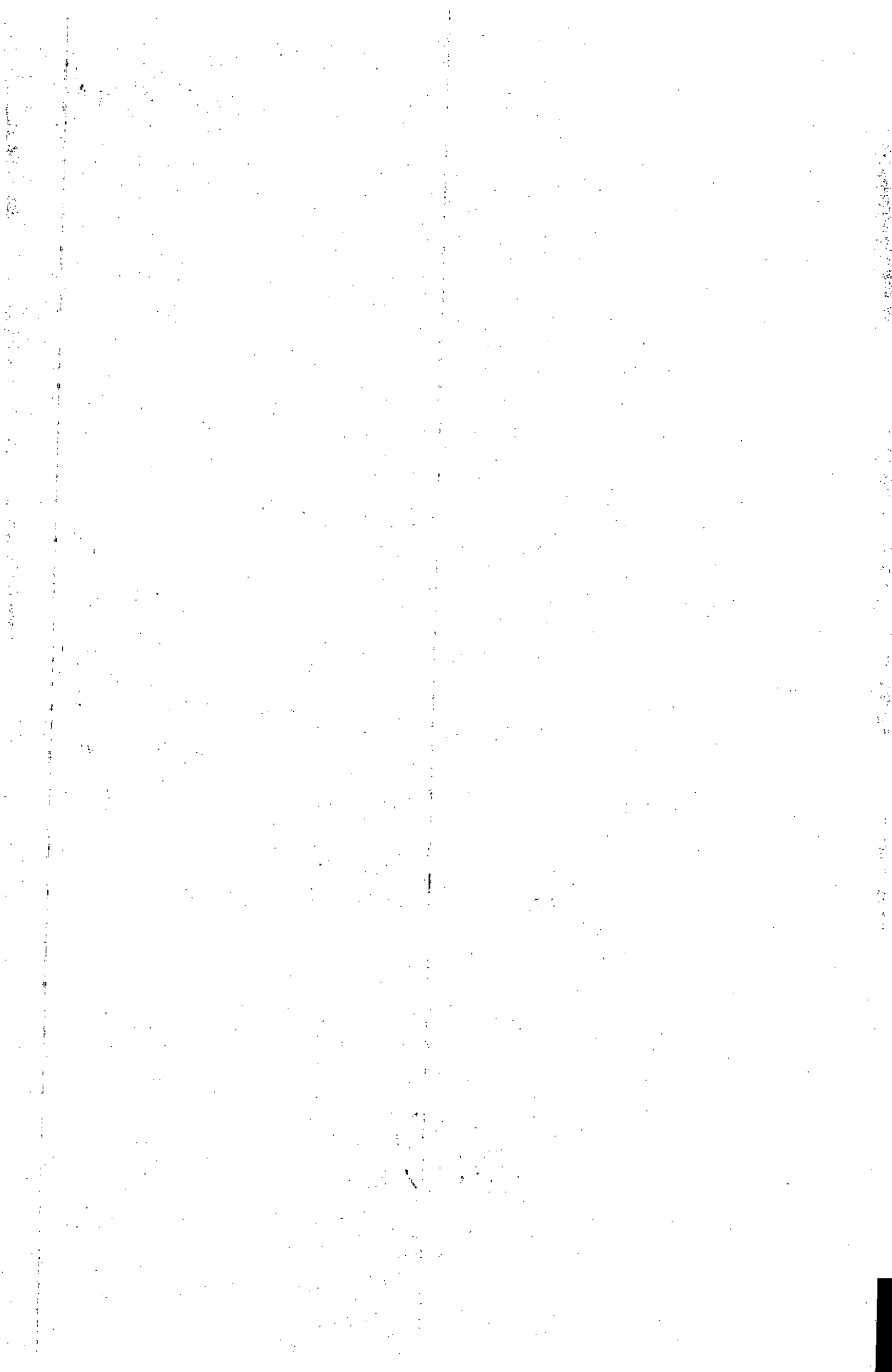



277
92

Rad. 68001-31-03-003-2016-00005-01

Ejecutivo Singular

Bucaramanga, Diecinueve de diciembre dos mil diecinueve.

En atención a la solicitud allega por la parte interesada a fl.276, se ordena que por la oficina de apoyo se elabore nuevamente el oficio en mención, conforme lo manifestado por la parte interesada, para que por cuenta de esta sea tramitado.

NOTIFÍQUESE Y CÚMPLASE.

NANCY SMITH ACEVEDO SUÁREZ

Jueza

C.B.

**OFICINA DE APOYO DE LOS JUZGADOS
CIVILES DEL CIRCUITO DE EJECUCIÓN DE
SENTENCIAS DE BUCARAMANGA**

CONSTANCIA: Con Estado N°001 se notifica a las partes, la providencia que antecede, hoy 13 de enero de 2020 a las 8:00 a.m.

MARI ANDREA ORTIZ SEPÚLVEDA
Profesional Universitario



47
C4

Rdo. 68001-31-03-007-2016-00099-01

Ejecutivo Singular

Bucaramanga, Diecinueve de diciembre de dos mil diecinueve

Póngase en conocimiento la relación de títulos judiciales a favor del presente proceso allegada por cuenta de la oficina de apoyo en folio que antecede.

Previo a ordenar pago de los citados títulos, requiérase a las partes para que procedan a allegar liquidación actualizada del crédito.

NOTIFÍQUESE Y CÚMPLASE.

NANCY SMITH ACEVEDO SUÁREZ

JUEZA

**OFICINA DE APOYO DE LOS JUZGADOS
CIVILES DEL CIRCUITO DE EJECUCIÓN DE
SENTENCIAS DE BUCARAMANGA**

CONSTANCIA: Con Estado N°001 se notifica a las partes, la providencia que antecede, hoy 13 de enero de 2020 a las 8:00 a.m.

MARI ANDREA ORTIZ SEPÚLVEDA
Profesional Universitario

C.B.



87

Rdo. No. 68001-31-03-012-2016-00186-01
Ejecutivo singular

Bucaramanga, diecinueve de diciembre de dos mil diecinueve

Procede el Despacho a dictar auto que ordena seguir adelante la ejecución dentro del presente proceso ejecutivo singular adelantado por CENTRAL DE INVERSIONES S.A. Nit. 860.042.945-5 contra el señor CRISTIAN FERNANDO GONZÁLEZ CARRILLO c.c. 13.510.796, sin que se observe nulidad alguna que invalide lo actuado.

LA DEMANDA

El 21/02/2019 CENTRAL DE INVERSIONES S.A. - CISA S.A. presentó demanda ejecutiva contra CRISTIAN FERNANDO GONZÁLEZ CARRILLO, para que se librara mandamiento de pago por la vía ejecutiva a su favor y en contra de la parte demandada por la suma de \$134.595.380 por concepto de capital insoluto respecto del pagaré No. 200096853, junto con los intereses moratorios desde el 14/10/2016 y hasta el pago total de la obligación, a la tasa máxima permitida por ley.

Mediante providencia del 13/03/2019, se dispuso librar mandamiento de pago por la suma solicitada. Se ordenó la notificación del demandado por estados en los términos del artículo 463 del C.G.P. en concordancia con el 291 ibídem y el emplazamiento de los acreedores.

El término de traslado concedido en el mandamiento de pago venció sin que la parte demandada se pronunciara al respecto dentro del término concedido para ello y sin que comparecieran acreedores al proceso luego de efectuadas las publicaciones de ley.

CONSIDERACIONES

En primer lugar debe advertirse que tal como lo estatuye el artículo 422 del Código General del Proceso, se pueden demandar ejecutivamente las obligaciones expresas, claras y exigibles, que consten en documento que provenga del deudor o de su causante y que constituyan plena prueba contra él, lo cual quiere decir que para que el título sirva como base de recaudo de una obligación, debe contar con los presupuestos de ejecutabilidad que la ley le señala, es decir, que cuando ello ocurre es cuando puede afirmarse que éste presta mérito ejecutivo.

En efecto, el pagaré No. 200096853 y que contiene la obligación que aquí se cobra al señor CRISTIAN FERNANDO GONZÁLEZ CARRILLO por éste Despacho, presta mérito ejecutivo como quiera que de ellas se puede determinar que existe una obligación real a favor de CENTRAL DE INVERSIONES S.A. - CISA S.A. , esto es, cumple con los lineamientos establecidos por el precepto que se viene de mencionar de la ley procesal civil.

De acuerdo con lo anterior, es claro que los documentos presentados para cobro y que obran en el cuaderno No. 3, cuya autenticidad no puede ser puesta en entredicho, surge la obligación real y a cargo de la parte demandada, conforme al mandamiento de pago, el cual no ha sido descargado por ninguno de los medios legales, como quiera que no se propusieron excepciones de fondo contra las pretensiones de la demanda, ni fue interpuesto recurso alguno contra el mandamiento de pago, y además el proceso se encuentra libre de vicios en su tramitación.

La parte demandada fue notificada por estados, guardando silencio respecto de las pretensiones.

Así las cosas, al cumplirse con las características legales con que debe contar el documento presentado para cobro, y puesto que éstos se cumplieron a cabalidad y además el transcurso procesal estuvo conforme a derecho, deberá ordenarse seguir adelante la ejecución conforme al mandamiento ejecutivo.



En consecuencia, se dispondrá que con el producto del remate de los bienes embargados, se paguen los créditos de acuerdo con la prelación establecida en la ley sustancial, así como las costas causadas en interés general de los acreedores, y las que correspondan a cada demanda en particular.

Frente a la liquidación del crédito, si es del caso deberá practicarse conjuntamente con la demanda principal, para lo cual se tendrá en cuenta la variación de la tasa de interés certificada por la Superintendencia Bancaria y lo dispuesto por el art. 111 de la Ley 510 de 1999, que modificó el artículo 884 del C. de Co., así como observar los límites a la usura contemplados en el art. 305 del nuevo Código Penal.

Así las cosas y dado que no se observa causal alguna de nulidad que invalide lo actuado y se reúnen los presupuestos procesales, el Juzgado Primero Civil del Circuito de Ejecución de Sentencias de Bucaramanga

RESUELVE

PRIMERO.- SEGUIR adelante la ejecución dentro del presente proceso ejecutivo adelantado por CENTRAL DE INVERSIONES S.A. Nit. 860.042.945-5 contra el señor CRISTIAN FERNANDO GONZÁLEZ CARRILLO c.c. 13.510.796, conforme al mandamiento de pago, según lo expuesto en la parte motiva.

TERCERO.- DECRETAR el remate previo avalúo de los bienes que se encuentren embargados y los que se llegaren a embargar para el pago de la obligación aquí cobrada, teniendo en cuenta lo indicado en la parte motiva.

CUARTO.- PRACTICAR la liquidación del crédito, conforme lo expuesto en la parte motiva.

QUINTO.- Ejecutoriada la presente providencia, continúese con el trámite respectivo.

SEXTO.- CONDENAR en costas a la parte demandada vencida. Inclúyanse como agencias en derecho la suma de \$8.100.000.

CÓPIESE Y NOTIFIQUESE,

NANCY SMITH ACEVEDO SUAREZ
JUEZA

G.M.G.M.

<p>OFICINA DE APOYO DE LOS JUZGADOS CIVILES DEL CIRCUITO DE EJECUCIÓN DE SENTENCIAS DE BUCARAMANGA</p> <p>CONSTANCIA: Con Estado N° 001 se notifica a las partes, la providencia que antecede, hoy 13 de enero de 2020 a las 8:00 a.m.</p> <p>MARI ANDREA ORTIZ SEPÚLVEDA Profesional Universitario</p>



Rdo. No. 68001-31-03-012-2016-00202-01
Ejecutivo singular

Bucaramanga, diecinueve de diciembre de dos mil diecinueve

Procede el Despacho a dictar auto que ordena seguir adelante la ejecución dentro del presente proceso ejecutivo singular adelantado por CENTRAL DE INVERSIONES S.A. Nit. 860.042.945-5 contra la señora EMILSE LÓPEZ GOMEZ c.c. 1.022.353.521, sin que se observe nulidad alguna que invalide lo actuado.

LA DEMANDA

El 03/05/2019 CENTRAL DE INVERSIONES S.A. - CISA S.A. presentó demanda ejecutiva contra la señora EMILSE LÓPEZ GOMEZ, para que se librara mandamiento de pago por la vía ejecutiva a su favor y en contra de la parte demandada por la suma de \$44.448.028 por concepto de capital insoluto respecto del pagaré No. 1022353521, junto con los intereses moratorios desde el 06/10/2016 y hasta el pago total de la obligación, a la tasa máxima permitida por ley.

Mediante providencia del 27/05/2019, se dispuso librar mandamiento de pago por la suma solicitada. Se ordenó la notificación del demandado por estados en los términos del artículo 463 del C.G.P. en concordancia con el 291 íbidem y el emplazamiento de los acreedores.

El término de traslado concedido en el mandamiento de pago venció sin que la parte demandada se pronunciara al respecto dentro del término concedido para ello y sin que comparecieran acreedores al proceso luego de efectuadas las publicaciones de ley.

CONSIDERACIONES

En primer lugar debe advertirse que tal como lo estatuye el artículo 422 del Código General del Proceso, se pueden demandar ejecutivamente las obligaciones expresas, claras y exigibles, que consten en documento que provenga del deudor o de su causante y que constituyan plena prueba contra él, lo cual quiere decir que para que el título sirva como base de recaudo de una obligación, debe contar con los presupuestos de ejecutabilidad que la ley le señala, es decir, que cuando ello ocurre es cuando puede afirmarse que éste presta mérito ejecutivo.

En efecto, el pagaré No. 1022353521 y que contiene la obligación que aquí se cobra la señora EMILSE LÓPEZ GOMEZ por éste Despacho, presta mérito ejecutivo como quiera que de ellas se puede determinar que existe una obligación real a favor de CENTRAL DE INVERSIONES S.A. - CISA S.A., esto es, cumple con los lineamientos establecidos por el precepto que se viene de mencionar de la ley procesal civil.

De acuerdo con lo anterior, es claro que los documentos presentados para cobro y que obran en el cuaderno No. 3, cuya autenticidad no puede ser puesta en entredicho, surge la obligación real y a cargo de la parte demandada, conforme al mandamiento de pago, el cual no ha sido descargado por ninguno de los medios legales, como quiera que no se propusieron excepciones de fondo contra las pretensiones de la demanda, ni fue interpuesto recurso alguno contra el mandamiento de pago, y además el proceso se encuentra libre de vicios en su tramitación.

La parte demandada fue notificada por estados, guardando silencio respecto de las pretensiones.

Así las cosas, al cumplirse con las características legales con que debe contar el documento presentado para cobro, y puesto que éstos se cumplieron a cabalidad y además el transcurso procesal estuvo conforme a derecho, deberá ordenarse seguir adelante la ejecución conforme al mandamiento ejecutivo.



En consecuencia, se dispondrá que con el producto del remate de los bienes embargados, se paguen los créditos de acuerdo con la prelación establecida en la ley sustancial, así como las costas causadas en interés general de los acreedores, y las que correspondan a cada demanda en particular.

Frente a la liquidación del crédito, si es del caso deberá practicarse conjuntamente con la demanda principal, para lo cual se tendrá en cuenta la variación de la tasa de interés certificada por la Superintendencia Bancaria y lo dispuesto por el art. 111 de la Ley 510 de 1999, que modificó el artículo 884 del C. de Co., así como observar los límites a la usura contemplados en el art. 305 del nuevo Código Penal.

Así las cosas y dado que no se observa causal alguna de nulidad que invalide lo actuado y se reúnen los presupuestos procesales, el Juzgado Primero Civil del Circuito de Ejecución de Sentencias de Bucaramanga

RESUELVE

PRIMERO.- SEGUIR adelante la ejecución dentro del presente proceso ejecutivo adelantado por CENTRAL DE INVERSIONES S.A. Nit. 860.042.945-5 contra la señora EMILSE LÓPEZ GOMEZ c.c. 1.022.353.521, conforme al mandamiento de pago, según lo expuesto en la parte motiva.

TERCERO.- DECRETAR el remate previo avalúo de los bienes que se encuentren embargados y los que se llegaren a embargar para el pago de la obligación aquí cobrada, teniendo en cuenta lo indicado en la parte motiva.

CUARTO.- PRACTICAR la liquidación del crédito, conforme lo expuesto en la parte motiva.

QUINTO.- Ejecutoriada la presente providencia, continúese con el trámite respectivo.

SEXTO.- CONDENAR en costas a la parte demandada vencida. Inclúyanse como agencias en derecho la suma de \$2.600.000.

CÓPIESE Y NOTIFIQUESE,

NANCY SMITH ACEVEDO SUAREZ
JUEZA

G.M.G.M.

<p>OFICINA DE APOYO DE LOS JUZGADOS CIVILES DEL CIRCUITO DE EJECUCIÓN DE SENTENCIAS DE BUCARAMANGA</p> <p>CONSTANCIA: Con Estado N° 001 se notifica a las partes, la providencia que antecede, hoy 13 de enero de 2020 a las 8:00 a.m.</p> <p>MARI ANDREA ORTIZ SEPULVEDA Profesional Universitario</p>



105

Rdo. 68001-31-03-011-2016-00268-01
Ejecutivo Hipotecario

Bucaramanga, diecinueve de diciembre de dos mil diecinueve

En escrito presentado el pasado 18/12/2019 del presente año, la parte demandante mediante apoderado judicial, presentó solicitud de terminación del proceso en virtud del pago total de los intereses al 31/12/2019 de la obligación, solicitando en consecuencia, el levantamiento de medidas cautelares y la vigencia de la garantía hipotecaria.

Así las cosas y como quiera que el apoderado de la parte actora se encuentra facultada para presentar la solicitud -fl. 22 c. 1-, el Despacho encuentra procedente a tenor de lo dispuesto en el artículo 461 del C.G. del P. la petición; motivo por el cual se dispondrá la terminación del presente proceso EJECUTIVO HIPOTECARIO adelantado por HENRY ROMERO DURAN y MARLENE NIÑO DE ROMERO contra ALIANZA MEDICA S.A. por pago total de los intereses al 31/12/2019 de la obligación, por cuanto no existe acumulación de demandas pendientes por resolver, ni solicitud de remanentes por tramitar.

Igualmente, se ordenará el levantamiento de las medidas cautelares decretadas conforme obra constancia en el expediente, dejándose a disposición del JUZGADO TERCERO LABORAL DEL CIRCUITO DE BUCARAMANGA Rdo. 003.2016.00481.02 en virtud del embargo de remanentes decretado a su favor.

No hay lugar a fijar el arancel judicial de que trata la Ley 1394 de 2010, como quiera que la demanda se presentó en el año 2016, fecha para la cual ya no estaba en vigencia la citada ley.

Se ordenará el desglose de los títulos valores que sirvieron de base para adelantar la presente ejecución y que obran en el cuaderno No.1, para hacerle entrega a la parte **Ejecutante**, previa solicitud de parte y pago del arancel judicial respectivo.

Visto lo anterior, el Juzgado Primero Civil del Circuito de Ejecución de Sentencias de Bucaramanga,

RESUELVE

PRIMERO.- DECLARAR la terminación del presente proceso EJECUTIVO HIPOTECARIO adelantado por HENRY ROMERO DURAN y MARLENE NIÑO DE ROMERO contra ALIANZA MEDICA S.A., por pago total de los intereses al 31/12/2019 de la obligación, conforme lo permite el artículo 461 del C.G. del P., por lo expuesto en la parte motiva.

SEGUNDO.- ORDENAR el levantamiento de las medidas cautelares decretadas dentro del presente proceso y **DEJARLAS** a disposición del **JUZGADO TERCERO LABORAL DEL CIRCUITO DE BUCARAMANGA Rdo. 003.2016.00481.02** en virtud del embargo de remanentes decretado a su favor.

Por la oficina de apoyo, elabórense los oficios respectivos y por cuenta de la parte interesada háganse llegar.



TERCERO.- AUTORIZAR el desglose de los títulos judiciales que sirvieron de base a la presente ejecución y que obran en el cuaderno No.1, para hacerle entrega a la parte **EJECUTANTE**, previa solicitud de parte y pago del arancel judicial respectivo.

CUARTO.- No hay lugar a fijar el arancel judicial de que trata la Ley 1394 de 2018, por lo expuesto en la parte motiva.

QUINTO.- Ejecutoriada la presente providencia, archívese el presente proceso.

CÓPIESE Y NOTIFÍQUESE,

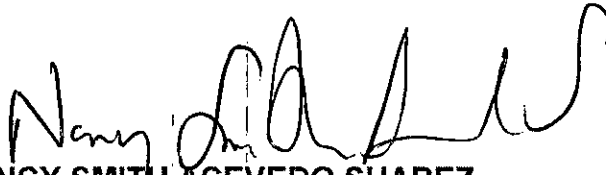
NANCY SMITH ACEVEDO SUAREZ
JUEZA

G.M.G.M.

<p>OFICINA DE APOYO DE LOS JUZGADOS CIVILES DEL CIRCUITO DE EJECUCIÓN DE SENTENCIAS DE BUCARAMANGA</p> <p><u>CONSTANCIA:</u> Con Estado N. 001 se notifica a las partes, la providencia que antecede, hoy 13 de enero de 2020 a las 8:00 a.m.</p> <p>MARI ANDREA ORTIZ SEPÚLVEDA Profesional Universitario Grado 12</p>



Rdo. No. 68001-31-03-001-2016-00339-01
Ejecutivo singular

Bucaramanga, diecinueve de diciembre de dos mil diecinueve

Procede el Despacho a dictar auto que ordena seguir adelante la ejecución dentro del presente proceso ejecutivo singular adelantado por CENTRAL DE INVERSIONES S.A. Nit. 860.042.945-5 contra el señor ORLANDO QUINTERO GONZALO c.c. 91.077.934, sin que se observe nulidad alguna que invalide lo actuado.

LA DEMANDA

El 03/05/2019 CENTRAL DE INVERSIONES S.A. - CISA S.A. presentó demanda ejecutiva contra el señor ORLANDO QUINTERO GONZALO, para que se librara mandamiento de pago por la vía ejecutiva a su favor y en contra de la parte demandada por la suma de \$84.737.666 por concepto de capital insoluto respecto de los pagarés No. 2870085009, 2870085294, 2870085607, 2870085636, 2870085945, 2870085910 y 2870085801, junto con los intereses moratorios desde el 29/12/2016 y hasta el pago total de la obligación, a la tasa máxima permitida por ley.

Mediante providencia del 13/03/2019, se dispuso librar mandamiento de pago por la suma solicitada. Se ordenó la notificación del demandado por estados en los términos del artículo 463 del C.G.P. en concordancia con el 291 ibídem y el emplazamiento de los acreedores.

El término de traslado concedido en el mandamiento de pago venció sin que la parte demandada se pronunciara al respecto dentro del término concedido para ello y sin que comparecieran acreedores al proceso luego de efectuadas las publicaciones de ley.

CONSIDERACIONES

En primer lugar debe advertirse que tal como lo estatuye el artículo 422 del Código General del Proceso, se pueden demandar ejecutivamente las obligaciones expresas, claras y exigibles, que consten en documento que provenga del deudor o de su causante y que constituyan plena prueba contra él, lo cual quiere decir que para que el título sirva como base de recaudo de una obligación, debe contar con los presupuestos de ejecutabilidad que la ley le señala, es decir, que cuando ello ocurre es cuando puede afirmarse que éste presta mérito ejecutivo.

En efecto, los pagarés No. 2870085009, 2870085294, 2870085607, 2870085636, 2870085945, 2870085910 y 2870085801 y que contienen la obligación que aquí se cobra al señor ORLANDO QUINTERO GONZALO por éste Despacho, presta mérito ejecutivo como quiera que de ellas se puede determinar que existe una obligación real a favor de CENTRAL DE INVERSIONES S.A. - CISA S.A., esto es, cumple con los lineamientos establecidos por el precepto que se viene de mencionar de la ley procesal civil.

De acuerdo con lo anterior, es claro que los documentos presentados para cobro y que obran en el cuaderno No. 3, cuya autenticidad no puede ser puesta en entredicho, surge la obligación real y a cargo de la parte demandada, conforme al mandamiento de pago, el cual no ha sido descargado por ninguno de los medios legales, como quiera que no se propusieron excepciones de fondo contra las pretensiones de la demanda, ni fue interpuesto recurso alguno contra el mandamiento de pago, y además el proceso se encuentra libre de vicios en su tramitación.

La parte demandada fue notificada por estados, guardando silencio respecto de las pretensiones.

Así las cosas, al cumplirse con las características legales con que debe contar el documento presentado para cobro, y puesto que éstos se cumplieron a cabalidad y

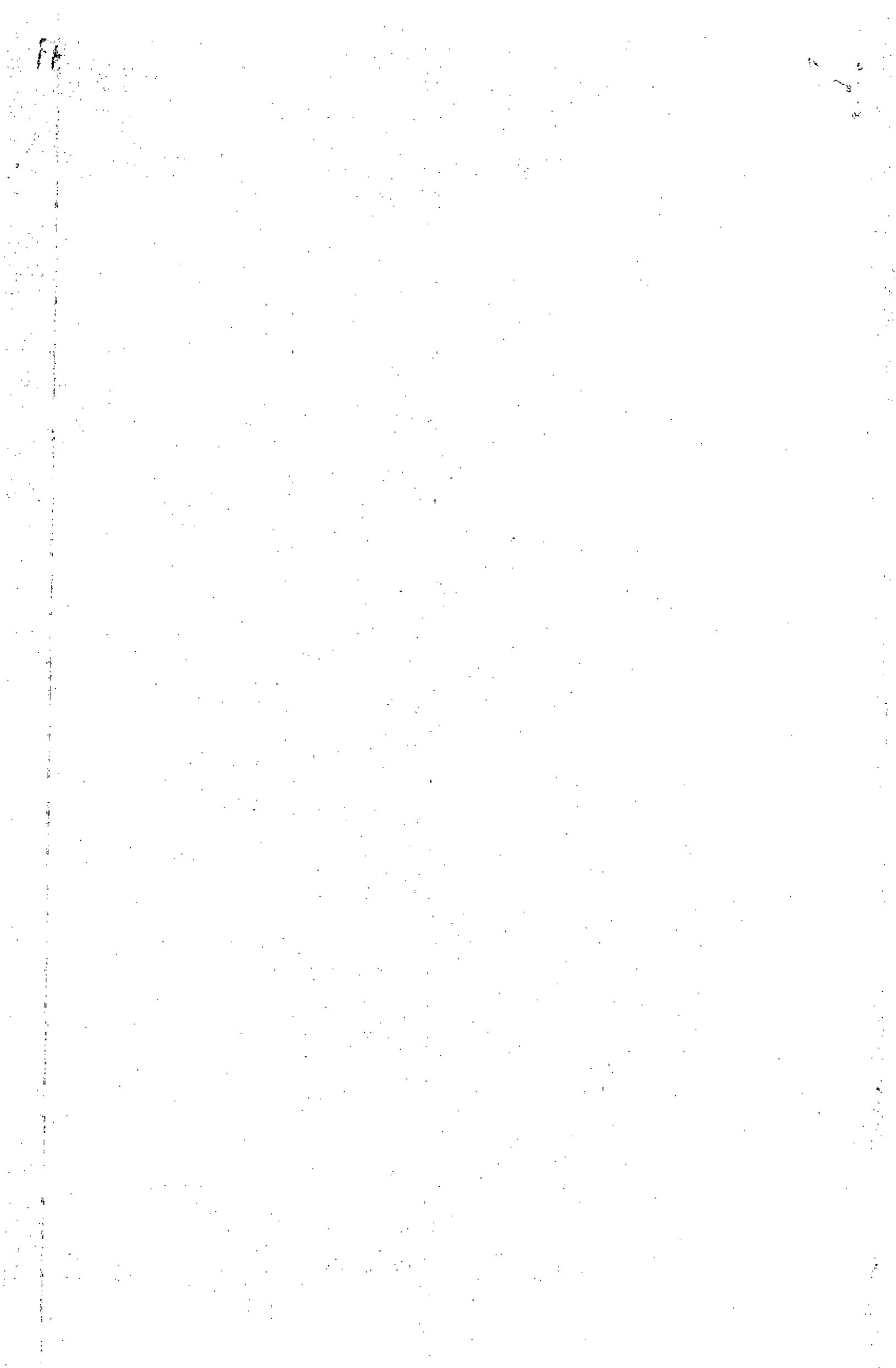



además el transcurso procesal estuvo conforme a derecho, deberá ordenarse seguir adelante la ejecución conforme al mandamiento ejecutivo.

En consecuencia, se dispondrá que con el producto del remate de los bienes embargados, se paguen los créditos de acuerdo con la prelación establecida en la ley sustancial, así como las costas causadas en interés general de los acreedores, y las que correspondan a cada demanda en particular.

Frente a la liquidación del crédito, si es del caso deberá practicarse conjuntamente con la demanda principal, para lo cual se tendrá en cuenta la variación de la tasa de interés certificada por la Superintendencia Bancaria y lo dispuesto por el art. 111 de la Ley 510 de 1999, que modificó el artículo 884 del C. de Co., así como observar los límites a la usura contemplados en el art. 305 del nuevo Código Penal.

Así las cosas y dado que no se observa causal alguna de nulidad que invalide lo actuado y se reúnen los presupuestos procesales, el Juzgado Primero Civil del Circuito de Ejecución de Sentencias de Bucaramanga

RESUELVE

PRIMERO.- SEGUIR adelante la ejecución dentro del presente proceso ejecutivo adelantado por CENTRAL DE INVERSIONES S.A. Nit. 860.042.945-5 contra el señor ORLANDO QUINTERO GONZALO c.c. 91.077.934, conforme al mandamiento de pago, según lo expuesto en la parte motiva.

TERCERO.- DECRETAR el remate previo avalúo de los bienes que se encuentren embargados y los que se llegaren a embargar para el pago de la obligación aquí cobrada, teniendo en cuenta lo indicado en la parte motiva.

CUARTO.- PRACTICAR la liquidación del crédito, conforme lo expuesto en la parte motiva.

QUINTO.- Ejecutoriada la presente providencia, continúese con el trámite respectivo.

SEXTO.- CONDENAR en costas a la parte demandada vencida. Inclúyanse como agencias en derecho la suma de \$5.150.000.

CÓPIESE Y NOTIFÍQUESE,



NANCY SMITH ACEVEDO SUAREZ
JUEZA

G.M.G.M.

OFICINA DE APOYO DE LOS JUZGADOS
CIVILES DEL CIRCUITO DE EJECUCIÓN DE
SENTENCIAS DE BUCARAMANGA

CONSTANCIA: Con Estado N° 001 se notifica a las partes, la providencia que antecede, hoy 13 de enero de 2020 a las 8:00 a.m.

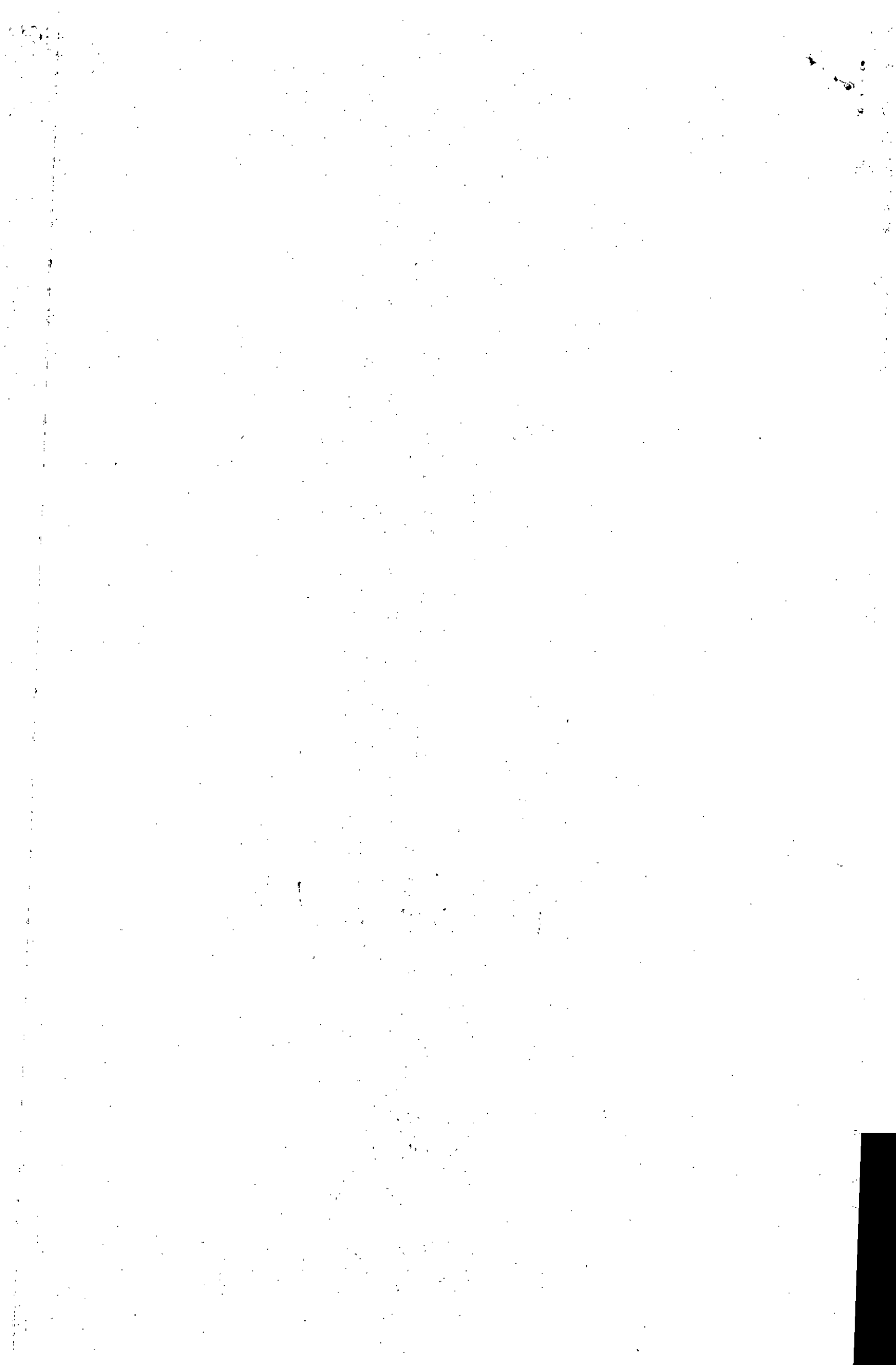

MARI ANDREA ORTIZ SEPÚLVEDA
Profesional Universitario



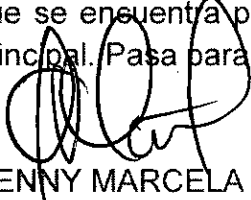

1823

CONSTANCIA: Al despacho de la señora Juez, el presente proceso con atento informe que se encuentra pendiente por tramitar el memorial visible a folio 1822 del cuaderno principal. Pasa para resolver. Bucaramanga, 19 de diciembre de 2019.

GENNY MARCELA GÓMEZ MONTERROSA
Sustanciadora

Rdo. 68001-31-03-009-2017-00110-01
Ejecutivo Hipotecario

Bucaramanga, diecinueve de diciembre de dos mil diecinueve

Teniendo en cuenta lo solicitado por el apoderado de la parte actora en memorial que antecede y por ser procedente, dado que mediante auto del 10 de julio de 2017 -fl.83- se accedió al decreto de la medida, se ordena que por la Oficina de Apoyo se elabore nuevamente el oficio correspondiente y por cuenta de la parte interesada háganse llegar.

CÓPIESE Y NOTIFÍQUESE,

NANCY SMITH ACEVEDO SUAREZ
Jueza

OFICINA DE APOYO DE LOS JUZGADOS CIVILES
DEL CIRCUITO DE EJECUCIÓN DE SENTENCIAS
DE BUCARAMANGA

CONSTANCIA: Con Estado N° 001 se notifica a las partes, la providencia que antecede, hoy 13 de enero de 2020 a las 8:00 a.m.

MARI ANDNEA ORTIZ SEPULVEDA
Profesional Universitario

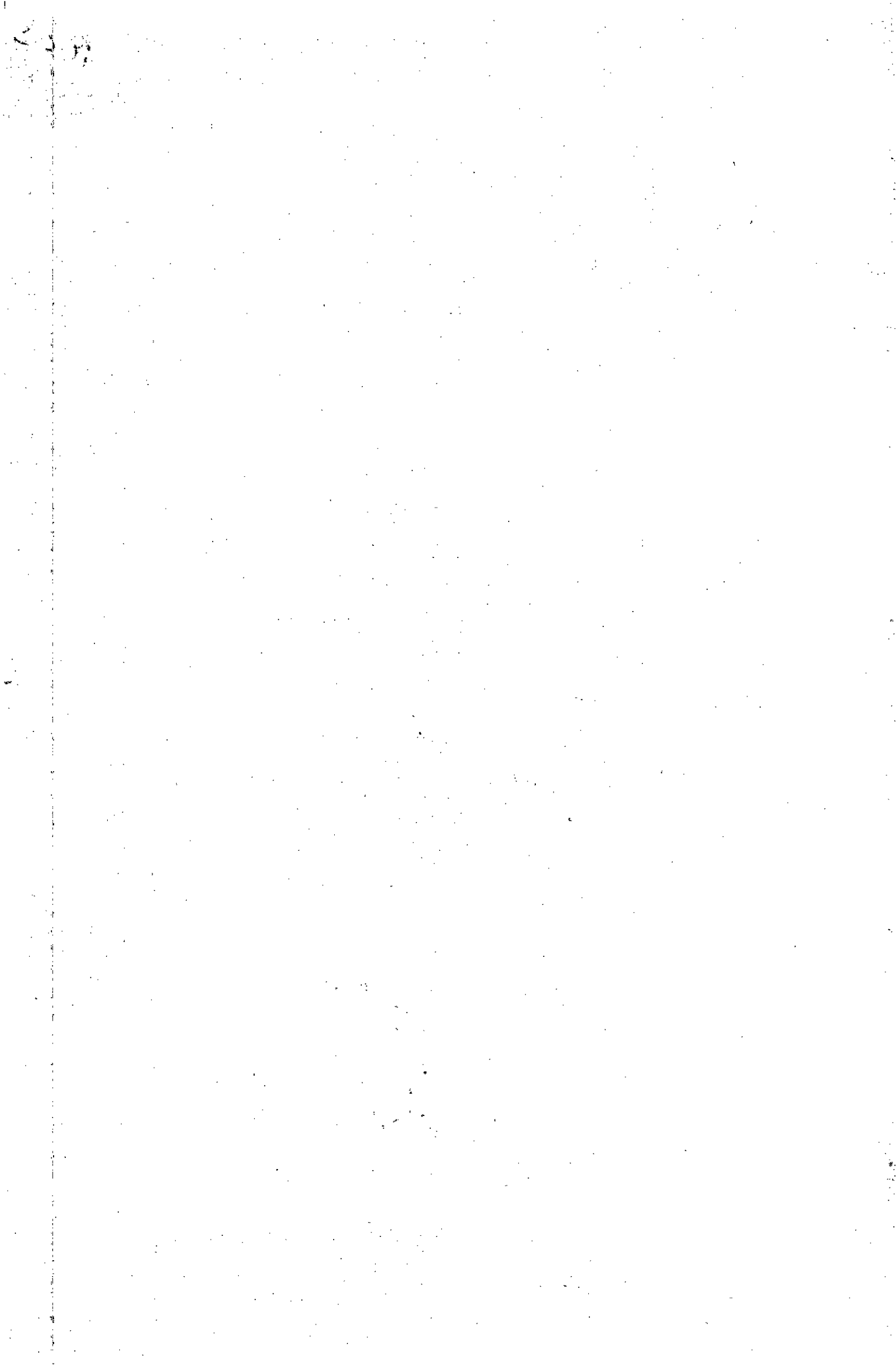



144

CONSTANCIA: Al Despacho de la señora Juez, el presente proceso para lo que estime conveniente resolver. Bucaramanga, 19 de diciembre de 2019.

GENNY MARCELA GÓMEZ MONTERROSA
Sustanciadora

Rdo. 68001-34-03-001-2017-00275-01
Ejecutivo Hipotecario

Bucaramanga, diecinueve de diciembre de dos mil diecinueve.

Mediante auto del 09/12/2019, el JUZGADO TERCERO CIVIL DEL CIRCUITO DE BUCARAMANGA, SDER admitió la solicitud para iniciar el proceso de REORGANIZACIÓN de la señora **VIVIANA ACOSTA POSADA**; por lo cual solicita se de aplicación a lo dispuesto en la Ley 1116 de 2006.

Así las cosas y como quiera que es la única demandada dentro de la presente actuación, lo procedente a tenor de lo dispuesto en el art. 20 de la citada ley es **ABSTENERSE** de continuar la ejecución frente a la demandada **VIVIANA ACOSTA POSADA** y **REMITIR EL ORIGINAL** del presente expediente en el estado en que se encuentra al JUZGADO TERCERO CIVIL DEL CIRCUITO DE BUCARAMANGA, SDER, para el proceso de reorganización de dicho demandado, dejándose constancia del envío del expediente. Por la Oficina de Apoyo procédase de conformidad, previo pago de la parte interesada.

Igualmente, se ordena **LEVANTAR** de las medidas cautelares decretadas respecto de los bienes de la citada demandada conforme obra constancia en el expediente y **DEJARLAS** a disposición del JUZGADO TERCERO CIVIL DEL CIRCUITO DE BUCARAMANGA, SDER, para el proceso radicado bajo el No. 003.2019.00309.00.

Igualmente, líbrese oficio al JUZGADO TREINTA Y SEIS CIVIL MUNICIPAL DE ORALIDAD DE BOGOTÁ D.C. Rdo. 2017.01182.01 indicándole que por lo aquí dispuesto no hay lugar a poner a sí disposición bienes del ejecutado en virtud del embargo de remanentes decretado a su favor.

Por la Oficina de Ejecución elabórense los oficios respectivos y por cuenta de la parte interesada háganse llegar.

CÓPIESE Y NOTIFÍQUESE,

NANCY SMITH ACEVEDO SUAREZ
JUEZA

G.M.G.M.

OFICINA DE APOYO DE LOS JUZGADOS CIVILES
DEL CIRCUITO DE EJECUCIÓN DE SENTENCIAS
DE BUCARAMANGA

CONSTANCIA: Con Estado N° 001 se notifica a las partes, la providencia que antecede, hoy 13 de enero de 2020 a las 8:00 a.m.

MARI ANDREA ORTIZ SEPÚLVEDA
Profesional Universitario



198
9

CONSTANCIA: Pasa al despacho de la señora Juez, el presente proceso con atento informe al memorial allegado por cuenta de la parte demandante en el proceso de la referencia FI 175 solicitando aprobación del avalúo al que se corrió traslado previamente. Pasa para lo que estime conveniente resolver.
Bucaramanga, 19 de diciembre de 2019.

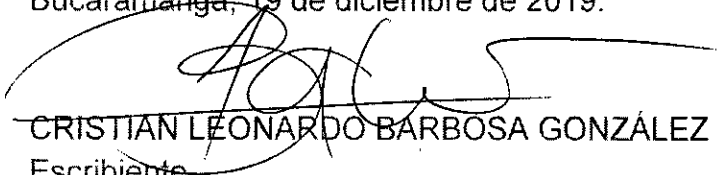
CRISTIAN LEONARDO BARBOSA GONZÁLEZ
Escribiente

Rdo. 68001-31-03-001-2017-00276-01
Ejecutivo Hipotecario

Bucaramanga, Diecinueve de diciembre de dos mil diecinueve

Teniendo en cuenta la constancia secretarial que antecede, se niega por improcedente la solicitud allegada por la parte actora como quiera que no existe norma dentro del Código General del Proceso que indique que a los avalúos deba impartírseles aprobación, pues una vez vencido el traslado del mismo, sin que se le alleguen observaciones, se entiende que se encuentran en firme.

Ejecutoriado el presente auto, va al contador para lo de su cargo

CÓPIESE Y NOTIFÍQUESE,

NANCY SMITH ACEVEDO SUÁREZ
Jueza

**OFICINA DE APOYO DE LOS JUZGADOS
CIVILES DEL CIRCUITO DE EJECUCIÓN DE
SENTENCIAS DE BUCARAMANGA**

CONSTANCIA: Con Estado N°004 se notifica a las partes, la providencia que antecede, hoy 13 de enero de 2020 a las 8:00 a.m.

MARI ANDREA ORTIZ SEPULVEDA
Profesional Universitario



Rad. 68001-31-03-003-2018-00054-01

Ejecutivo Hipotecario

Bucaramanga, Diecinueve de diciembre de dos mil diecinueve

Teniendo en cuenta la constancia secretarial que antecede y de conformidad con el art. 444 del C.G.P, córrase traslado por el término de **-10- días** del avalúo catastral del bien inmueble distinguido con folios de matrícula inmobiliaria **N°300-288.260**, ubicado en la calle 7 N°5-67 apartamento primer piso, Edificio Bifamiliar Evely P.H. del área urbana del municipio de Matanza avaluado en la suma de \$15.788.500, que incrementado en el 50% equivale a la suma de **\$47.364.000**.

CÓPIESE Y NOTIFIQUESE,

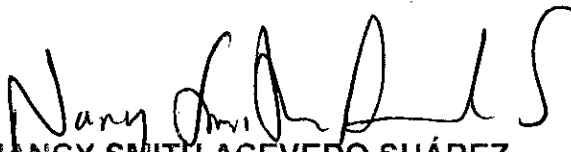
NANCY SMITH ACEVEDO SUÁREZ
JUEZA

OFICINA DE APOYO DE LOS JUZGADOS
CIVILES DEL CIRCUITO DE EJECUCIÓN DE
SENTENCIAS DE BUCARAMANGA

CONSTANCIA: Con Estado N°001 se notifica a las partes, la providencia que antecede, hoy 13 de enero de 2020 a las 8:00 a.m.

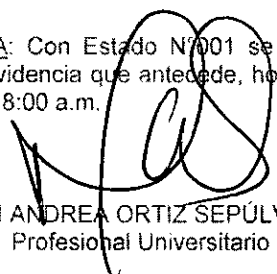
MARI ANDREA ORTIZ SEPÚLVEDA
Profesional Universitario

C.B.



Rad. 68001-31-03-002-2018-000130-01

Ejecutivo Hipotecario

Bucaramanga, Diecinueve de diciembre de dos mil diecinueve

Teniendo en cuenta la constancia secretarial que antecede y de conformidad con el art. 444 del C.G.P, córrase traslado por el término de **-10- días** del avalúo catastral del bien inmueble distinguido con folios de matrícula inmobiliaria **N°300-51.297**, ubicado en la carrera 9 N°25 – 21 del Barrio Girardot del municipio de Bucaramanga avaluado en la suma de \$20.392.000, que incrementado en el 50% equivale a la suma de **\$30.588.000**.

CÓPIESE Y NOTIFIQUESE,

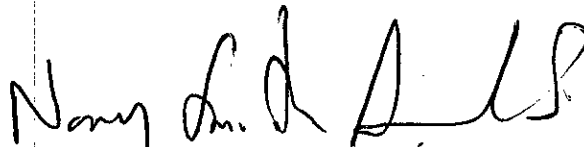
NANCY SMITH ACEVEDO SUÁREZ
JUEZA

**OFICINA DE APOYO DE LOS JUZGADOS
CIVILES DEL CIRCUITO DE EJECUCIÓN DE
SENTENCIAS DE BUCARAMANGA**

CONSTANCIA: Con Estado N°001 se notifica a las partes, la providencia que antecede, hoy 13 de enero de 2020 a las 8:00 a.m.

MARI ANDREA ORTIZ SEPÚLVEDA
Profesional Universitario

C.B.



218
220

217
219
C

Rdo. 68081-31-03-010-2018-00196-01
Ejecutivo Hipotecario

Bucaramanga, diecinueve de diciembre de dos mil diecinueve

Esta al Despacho el presente proceso EJECUTIVO HIPOTECARIO adelantado por HERNANDEZ GÓMEZ CONSTRUCTORA S.A. - H.G. CONSTRUCTORA S.A.- NIT. 890.203.522-4 contra GERMAN SALCEDO TARAZONA C.C. 13.743.646 y LEIDY VIVIANA GÓMEZ NOVA C.C. 63.556.302 a fin de decidir sobre la aprobación o improbación del remate llevado a cabo el pasado 11 de diciembre de 2019, por lo cual se harán las siguientes

CONSIDERACIONES:

El día 11 de diciembre de 2019, se realizó el remate del siguiente bien inmueble:

- **APARTAMENTO 404, TIPO 5 A, TORRE 2 QUE HACE PARTE DEL CONJUNTO RESIDENCIAL SMART 17 – PROPIEDAD HORIZONTAL- UBICADO EN LA CARRERA DIECISIETE (17) NÚMERO TRECE – CINCUENTA (13-50) BARRIO MODELO DE LA CIUDAD DE BUCARAMANGA – DEPARTAMENTO DE SANTANDER.** Área privada de 53.39 M2, área privada libre 0.00 M2, área privada total 56.39 M2, copropiedad 1.0063%. Dependencias: hall acceso (estudio), sala – comedor, cocina, ropas, una (1) alcoba principal con baño privado, dos (2) alcobas auxiliares, un (1) baño auxiliar, linderos: se encuentra comprendido dentro de los siguientes linderos y medidas aproximadas: POR EL NORTE: del punto veintisiete (27), al punto nueve (8) (sic), en línea quebrada de quince metros con cincuenta y cinco centímetros (15.55 m) con del pasillo común del Conjunto Residencial Smart 17 – PH, POR EL SUR: del punto trece (13) al punto veintiséis (26), en línea quebrada de veintiocho metros con seis centímetros (28.6m) con muro que lo separa del vacío sobre la calle 14; POR EL ORIENTE: del punto ocho (8) al punto trece (13) en línea quebrada de ocho metros con diez centímetros (8.10 m) con muro común que lo separa del apartamento 403 del mismo Conjunto Residencial Smart 17 – PH; POR EL OCCIDENTE, del punto veintiséis (26) al punto veintisiete (27) en línea recta de cuatro metros con noventa y cinco centímetros (4.95 m) con muro que lo separa de la zona común del mismo Conjunto Residencial Smart 17 – PH; POR EL NADIR, con placa de entepiso que lo separa del apartamento 304 del conjunto residencial el SMART 17 – PH; POR EL CENIT, con placa de entepiso que lo separa del apartamento cinco cero cuatro (504) con una altura libre de dos metros con cuarenta centímetros (2.40 m). **Este apartamento tiene el uso y goce exclusivo del parqueadero No. 38, ubicado en el nivel sótano del Conjunto Residencial Smart 17 – PH.** Se distingue con folio de matrícula inmobiliaria **No. 300-412.257** de la Oficina de Registro de Instrumentos Públicos de Bucaramanga y con número predial en el IGAC 01-06-0043-0257-902 antes, 01-06-00-00-0043-0902-9-00-00-0257 hoy. **TRADICIÓN.-** el anterior bien inmueble fue adquirido LEIDY VIVIANA GOMEZ NOVA Y GERMAN SALCEDO TARAZONA por compraventa efectuada HERNANDEZ GOMEZ CONSTRUCTORA S.A. SIGLA HG CONSTRUCTORA S.A. contenida en escritura pública 846 del 16/5/2017 de la Notaria Segunda de Floridablanca.

El anterior bien inmueble fue adjudicado a la sociedad **HERNANDEZ GÓMEZ CONSTRUCTORA S.A. - H.G. CONSTRUCTORA S.A.- NIT. 890.203.522-4**, quien hizo postura POR CUENTA DEL CRÉDITO y por la suma de **CIENTO NOVENTA Y DOS MILLONES OCHOCIENTOS TREINTA MIL NOVECIENTOS CINCO PESOS MCTE (\$192.830.905.00)**, allegando dentro de la oportunidad legal pertinente el pago del 1% del valor del remate por concepto de impuestos Nacionales por retención en la fuente, por la suma de **\$9.641.546¹** (art. 7, Ley 11 de 1987) (fl. 215), el pago del 5% equivalente a **\$1.928.309** con destino al Consejo Superior de la Judicatura (fl. 213), el pago del saldo del remate por valor de **\$21.938.262** (fl. 214).

^{1 2} Estatuto Tributario Art. 577.- Aproximación de valores de las declaraciones tributarias: Los valores diligenciados en los formularios de las declaraciones tributarias deberán aproximarse al múltiplo de mil (1000) más cercano. Lo dispuesto en este artículo no será aplicable en materia del impuesto de timbre, cuando el valor del impuesto correspondiente al respectivo documento o acto sea inferior a mil pesos (\$1.000) en cuyo caso, se liquidará y cancelará en su totalidad. Esta cifra no se reajustará anualmente.

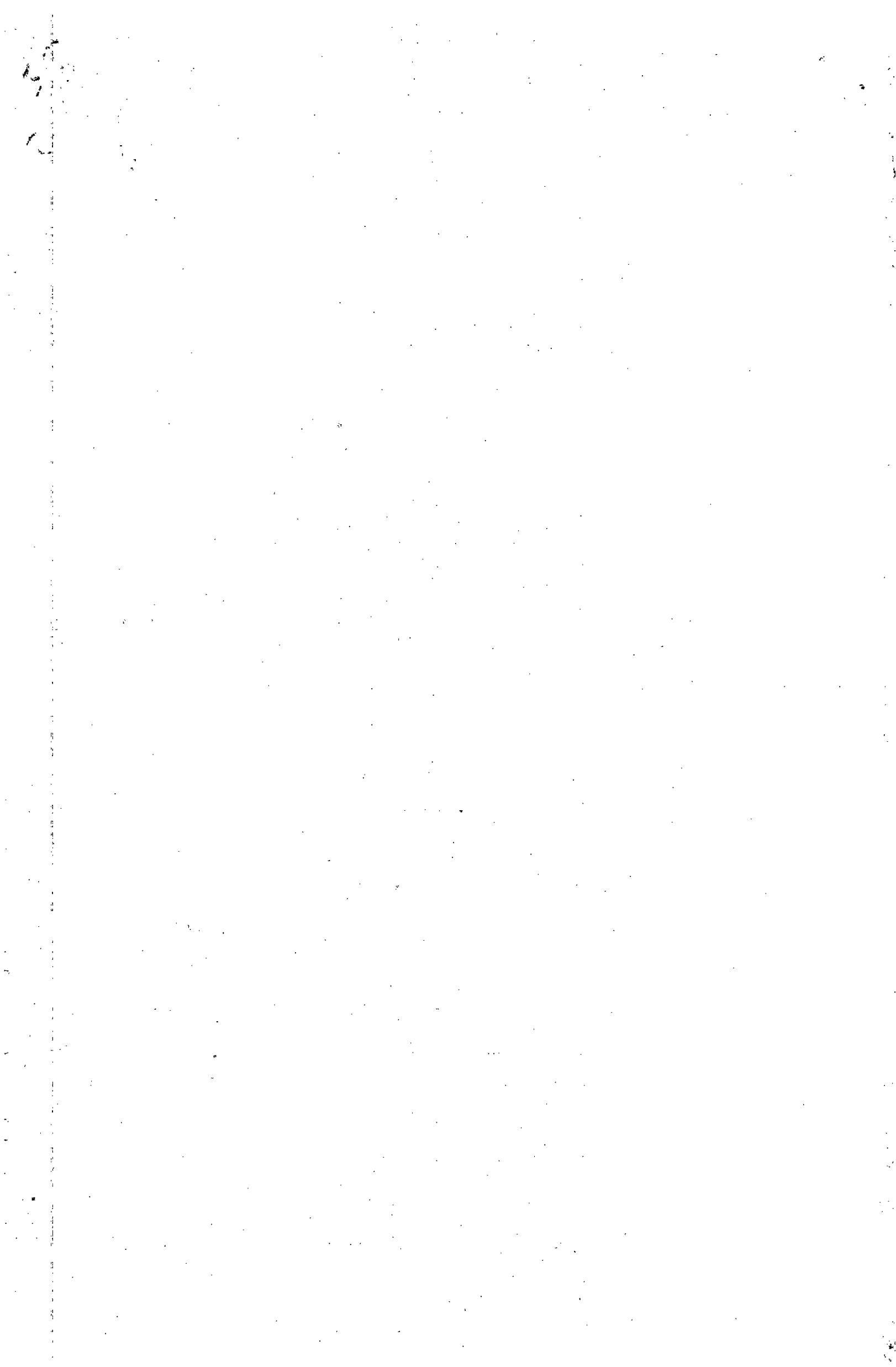



Ahora bien, como se reunieron las formalidades prescritas por la ley para hacer el remate del inmueble y el rematante cumplió con las obligaciones de pagar dentro de la oportunidad legal las sumas requeridas en la citada audiencia, es el caso de impartirle aprobación de conformidad con lo dispuesto en el art. 455 del C. G. del P.; no habrá lugar a fijar el arancel judicial que señala la Ley 1394 de 2010, como quiera que para la fecha en que se presentó la demanda (2019) ya no se encontraba en vigencia la citada ley.

De otro lado, se ordenará que por la oficina de apoyo se practique la liquidación de costas adicionales. Frente a la diligencia de entrega, una vez se reciba respuesta del secuestro y se encuentre protocolizado y registrado el remate, se resolverá sobre ello.

Por lo expuesto, el JUZGADO PRIMERO CIVIL DEL CIRCUITO DE EJECUCIÓN DE SENTENCIAS DE BUCARAMANGA,

RESUELVE

PRIMERO.- APROBAR en todas sus partes el remate en referencia, realizado el pasado 11 de diciembre de 2019, en el cual se **ADJUDICÓ** a **HERNANDEZ GÓMEZ CONSTRUCTORA S.A. - H.G. CONSTRUCTORA S.A.- NIT. 890.203.522-4**, quien hizo postura **POR CUENTA DEL CRÉDITO** y por la suma de **CIENTO NOVENTA Y DOS MILLONES OCHOCIENTOS TREINTA MIL NOVECIENTOS CINCO PESOS MCTE (\$192.830.905.00)**, por el siguiente inmueble:

- **APARTAMENTO 404, TIPO 5 A, TORRE 2 QUE HACE PARTE DEL CONJUNTO RESIDENCIAL SMART 17 – PROPIEDAD HORIZONTAL- UBICADO EN LA CARRERA DIECISIETE (17) NÚMERO TRECE – CINCUENTA (13-50) BARRIO MODELO DE LA CIUDAD DE BUCARAMANGA – DEPARTAMENTO DE SANTANDER.** Área privada de 53.39 M2, área privada libre 0.00 M2, área privada total 56.39 M2, copropiedad 1.0063%. Dependencias: hall acceso (estudio), sala – comedor, cocina, ropas, una (1) alcoba principal con baño privado, dos (2) alcobas auxiliares, un (1) baño auxiliar, linderos: se encuentra comprendido dentro de los siguientes linderos y medidas aproximadas: **POR EL NORTE:** del punto veintisiete (27), al punto nueve (8) (sic), en línea quebrada de quince metros con cincuenta y cinco centímetros (15.55 m) con del pasillo común del Conjunto Residencial Smart 17 – PH, **POR EL SUR:** del punto trece (13) al punto veintiséis (26), en línea quebrada de veintiocho metros con seis centímetros (28.6m) con muro que lo separa del vacío sobre la calle 14; **POR EL ORIENTE:** del punto ocho (8) al punto trece (13) en línea quebrada de ocho metros con diez centímetros (8.10 m) con muro común que lo separa del apartamento 403 del mismo Conjunto Residencial Smart 17 – PH; **POR EL OCCIDENTE,** del punto veintiséis (26) al punto veintisiete (27) en línea recta de cuatro metros con noventa y cinco centímetros (4.95 m) con muro que lo separa de la zona común del mismo Conjunto Residencial Smart 17 – PH; **POR EL NADIR,** con placa de entrepiso que lo separa del apartamento 304 del conjunto residencial el SMART 17 – PH; **POR EL CENIT,** con placa de entrepiso que lo separa del apartamento cinco cero cuatro (504) con una altura libre de dos metros con cuarenta centímetros (2.40 m). **Este apartamento tiene el uso y goce exclusivo del parqueadero No. 38, ubicado en el nivel sótano del Conjunto Residencial Smart 17 – PH.** Se distingue con folio de matrícula inmobiliaria **No. 300-412.257** de la Oficina de Registro de Instrumentos Públicos de Bucaramanga y con número predial en el IGAC 01-06-0043-0257-902 antes, 01-06-00-00-0043-0902-9-00-00-0257 hoy. **TRADICIÓN.-** el anterior bien inmueble fue adquirido LEIDY VIVIANA GOMEZ NOVA Y GERMAN SALCEDO TARAZONA por compraventa efectuada HERNANDEZ GOMEZ CONSTRUCTORA S.A. SIGLA HG CONSTRUCTORA S.A. contenida en escritura pública 846 del 16/5/2017 de la Notaria Segunda de Floridablanca.

SEGUNDO.- TERCERO.- CANCELAR el embargo y secuestro que pesa sobre el inmueble identificado con folio de matrícula inmobiliaria **No. 300-412.257** de la Oficina de Registro de Instrumentos Públicos de Bucaramanga, para lo cual se ordena elaborar el oficio respectivo, junto con el formato de calificación.

TERCERO.- CANCELAR y/o LIBERAR la Escritura Pública **No. 846 del 16/05/2017** de la Notaría Segunda del Circulo de Bucaramanga, en lo que respecta a la **HIPOTECA ABIERTA SIN LÍMITE DE CUANTÍA** que los señores LEIDY VIVIANA GOMEZ NOVA c.c. 63.556.302 y GERMAN SALCEDO TARAZONA c.c. 13.743.646 otorgaron sobre el inmueble distinguido con el folio de matrícula inmobiliaria **No. 300-412.257** a favor de la

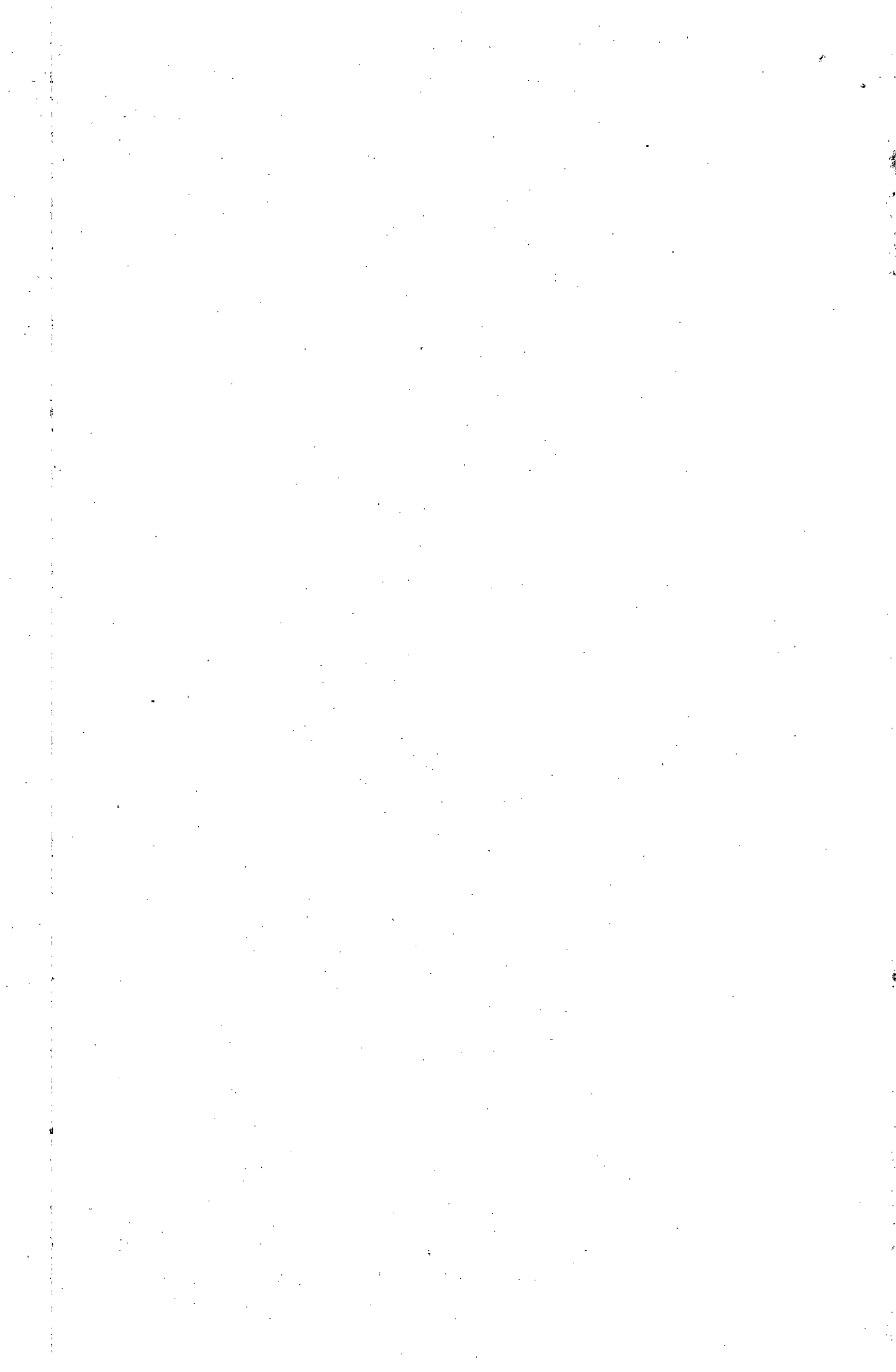



sociedad **HERNANDEZ GÓMEZ CONSTRUCTORA S.A. - H.G. CONSTRUCTORA S.A.**-
NIT. 890.203.522-4 y que obra en la anotación No. 004 del folio de matrícula.

Por la oficina de ejecución, elabórese el oficio dirigido a la Notaria y por conducto de la parte interesada, hágase llegar.

CUARTO.- INSCRÍBASE el remate de los inmuebles y éste auto en los libros respectivos de la Oficina de Registro de Instrumentos Públicos donde se encuentra registrado el inmueble.

QUINTO.- EXPÍDANSE al rematante, a su costa, copia del acta de remate y reproducción del CD de la audiencia, así como de la presente providencia para que sean registradas y protocolizadas, las cuales le servirán de título ejecutivo.

SEXTO.- TÉNGASE satisfecho el crédito y las costas por el valor aprobado en la subasta, esto es por la suma de **\$192.830.905**, los cuales serán imputados como abonos a la obligación.

SÉPTIMO.- LÍBRESE oficio al secuestre **LUZ MIREYA AFANADOR AMADO**, quien puede ser ubicado (a) en la calle 37 No. 26-15 de Bucaramanga Tel: 3192583387 y/o en la dirección que repose en la lista de auxiliares de la Justicia que lleve el Juzgado comisionado, para que se sirva entregar el inmueble adjudicado al rematante y **requiérasele** para que dentro de los diez (10) días siguientes al de notificación de este auto, rinda cuentas comprobadas de su administración, para efectos del señalamiento de sus honorarios definitivos. Por la oficina de ejecución, elabórese el oficio y por conducto de la parte interesada, hágase llegar.

OCTAVO.- NO FIJAR ARANCEL JUDICIAL, por lo indicado en la parte motiva.

NOVENO.- PRACTÍQUESE la liquidación de costas adicionales. Por la oficina de Apoyo, procédase de conformidad.

DECIMO.- Frente a la diligencia de entrega, una vez se reciba respuesta del secuestre y se encuentre protocolizado y registrado el remate, se resolverá sobre ello.

CÓPIESE Y NOTIFÍQUESE,

NANCY SMITH ACEVEDO SUAREZ
Jueza

G.M.G.M.

OFICINA DE APOYO DE LOS JUZGADOS
CIVILES DEL CIRCUITO DE EJECUCIÓN DE
SENTENCIAS DE BUCARAMANGA

CONSTANCIA: Con Estado N° 001 se notifica a las partes, la providencia que antecede, hoy 01 de enero de 2019 a las 8:00 a.m.

MARI ANDREA ORTIZ SEPÚLVEDA
Profesional Universitario Grado 12



136
C1

Rad. 68001-31-03-001-2018-00212-01
Ejecutivo Mixto

Bucaramanga, diecinueve de diciembre de dos mil diecinueve

Sería del caso de aprobar la liquidación presentada por la parte ejecutante, si no es porque se advierte que aun cuando utilizó la tasa establecida por la Superfinanciera, no la convirtió a efectivo nominal¹ como corresponde; aunado a ello, liquidó intereses moratorios teniendo en cuenta los meses en 28, 30 y 31 días, cuando contablemente se deben liquidar todos a 30 días calendario, motivo por el cual no podrá ser acogida.

En consecuencia de lo anterior, se aprobará la liquidación practicada por el Contador adscrito a la Oficina de Ejecución –fl. 131-135-, la cual al 16 de diciembre de 2019, asciende a la suma de **\$883.883.563**.

Por lo expuesto, el Juzgado Primero Civil del Circuito de Ejecución de Sentencias de Bucaramanga,

RESUELVE

PRIMERO.- NO ACEPTAR, la liquidación presentada por la parte demandante, conforme a lo expuesto en la parte motiva.

SEGUNDO.- APROBAR la liquidación del crédito realizada por el profesional universitario –contador-, adscrito a la OFICINA DE APOYO –fl. 131-135- para señalar que al 16 de diciembre de 2019, la obligación asciende a la suma de **\$883.883.563**.

CÓPIESE Y NOTIFÍQUESE,

NANCY SMITH ACEVEDO SUAREZ
JUEZA

G.M.G.M.

OFICINA DE APOYO DE LOS JUZGADOS CIVILES
DEL CIRCUITO DE EJECUCIÓN DE SENTENCIAS
DE BUCARAMANGA

CONSTANCIA: Con Estado N° 001 se notifica a las partes, la providencia que antecede, hoy 13 de enero de 2020 a las 8:00 a.m.

MARI ANDREA ORTIZ SEPÚLVEDA
Profesional Universitario Grado 12

¹ En principio la parte demandada discutió los intereses moratorios, pues sostuvo que fueron pactados en 2.3% y la juez a quo los liquidó por lo que según ella en el interés nominal; aunque posteriormente con el recurso interpuesto manifestó estar de acuerdo con el interés efectivo nominal por el que fue liquidado el crédito por la juez de primera vara, observa el Despacho que tales intereses no fueron correctamente liquidados, toda vez que la tasa que certifica la Superintendencia Financiera, como de interés efectivo anual, ha de convertirse a su equivalente mensual para efectos de calcular el monto de los intereses moratorios mensuales y a su equivalente diario para calcular el periodo de tiempo que no complete el mes, durante el lapso de tiempo en el que se ha causado, esto es desde el momento en que se hicieron exigibles las obligaciones contenidas en los títulos valores cuyo cobro se persigue en el presente asunto. Subraya y negrilla fuera de texto) Providencia del 25 septiembre de 2014, Magistrada Ponente la DRA. CLAUDIA YOLANDA RODRIGUEZ RODRIGUEZ, proceso con radicado interno 2013-00427.

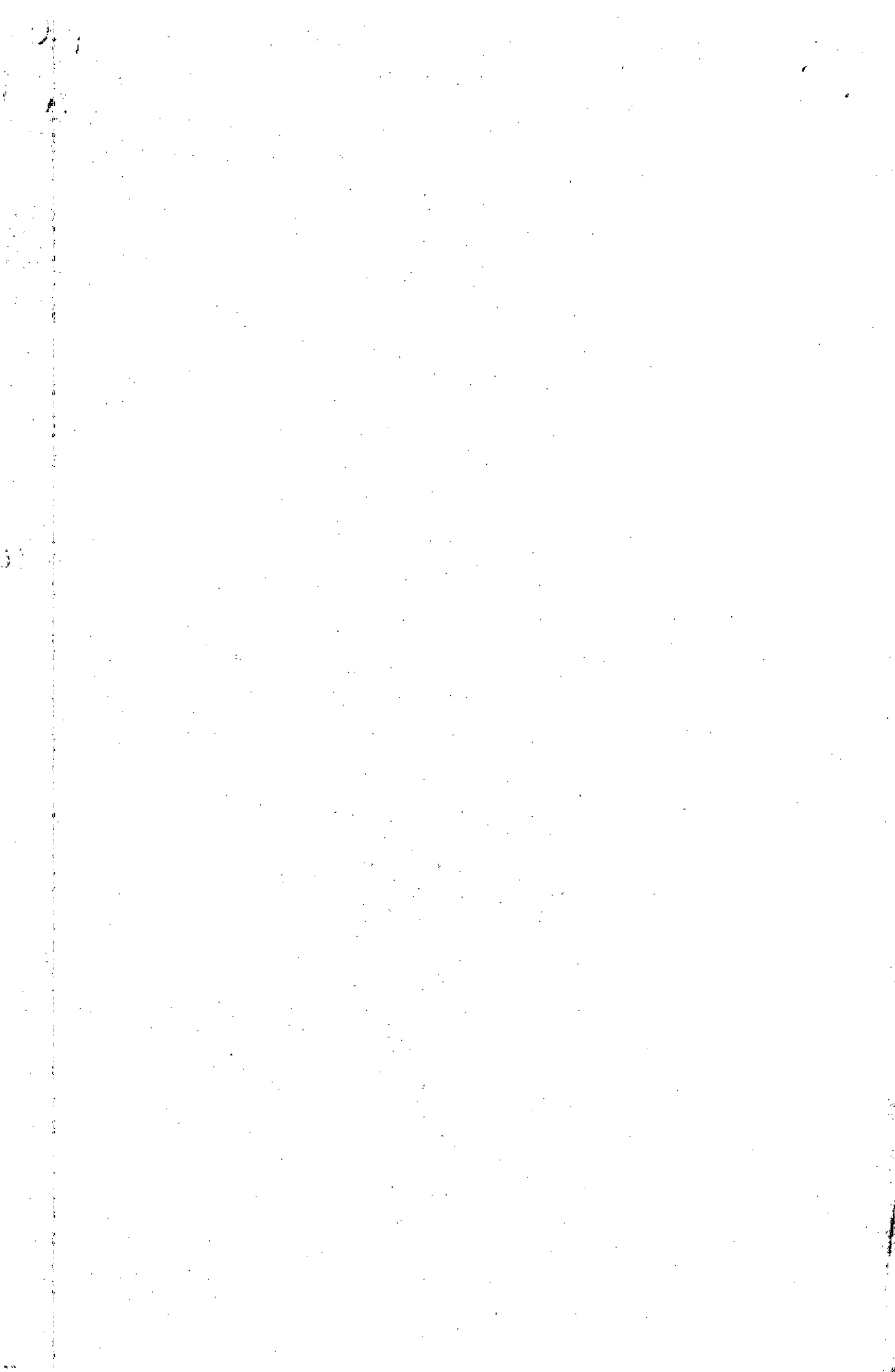

LIQUIDACION DEL CREDITO

PROCESO EJECUTIVO MIXTO
 RADICADO 2018-00212-01
 JUZGADO PRIMERO DE EJECUCION CIVIL DEL CIRCUITO
 DEMANDANTE BANCOLOMBIA SA
 DEMANDADO LUZ MARINA GOMEZ GUERRERO

INTERESES CORRIENTES DESDE EL 24 DE MARZO DE 2018 AL 09 DE JULIO DE 2018

SOBRE UN CAPITAL DE \$139,636,967

CAPITAL	FECHA DE INICIO	FECHA DE TERMINACION	No. DIAS	INTERES ANUAL	INTERES CTE. ANUAL NOMINAL	INTERES MORA MENSUAL	INT. CTE	ABONO	INT. ACUMULADOS
\$ 139.636.967	24-mar-18	30-mar-18	7	10,00%	9,57%	0,80%	\$260.656		\$260.656
\$ 139.636.967	01-abr-18	30-abr-18	30	10,00%	9,57%	0,80%	\$1.117.096		\$1.377.752
\$ 139.636.967	01-may-18	30-may-18	30	10,00%	9,57%	0,80%	\$1.117.096		\$2.494.848
\$ 139.636.967	01-jun-18	30-jun-18	30	10,00%	9,57%	0,80%	\$1.117.096		\$3.611.944
\$ 139.636.967	01-jul-18	09-jul-18	9	10,00%	9,57%	0,80%	\$335.129		\$3.947.073

INTERESES MORATORIOS DESDE EL 13 DE AGOSTO DE 2018 AL 16 DE DICIEMBRE DE 2019

SOBRE UN CAPITAL DE \$139,636,967

CAPITAL	FECHA DE INICIO	FECHA DE TERMINACION	No. DIAS	INTERES ANUAL	INTERES MORA ANUAL EFECTIVA	INTERES MORA ANUAL NOMINAL	INTERES MORA MENSUAL	INT. MENUSAL	ABONO	INT. ACUMULADOS
INTERESES CORRIENTES										\$3.947.073
\$ 139.636.967	13-ago-18	30-ago-18	18	10,00%	15,00%	14,06%	1,17%	\$980.252		\$4.927.325
\$ 139.636.967	01-sep-18	30-sep-18	30	10,00%	15,00%	14,06%	1,17%	\$1.633.753		\$6.561.078
\$ 139.636.967	01-oct-18	30-oct-18	30	10,00%	15,00%	14,06%	1,17%	\$1.633.753		\$8.194.831
\$ 139.636.967	01-nov-18	30-nov-18	30	10,00%	15,00%	14,06%	1,17%	\$1.633.753		\$9.828.584
\$ 139.636.967	01-dic-18	30-dic-18	30	10,00%	15,00%	14,06%	1,17%	\$1.633.753		\$11.462.337
\$ 139.636.967	01-ene-19	30-ene-19	30	10,00%	15,00%	14,06%	1,17%	\$1.633.753		\$13.096.090
\$ 139.636.967	01-feb-19	28-feb-19	30	10,00%	15,00%	14,06%	1,17%	\$1.633.753		\$14.729.843
\$ 139.636.967	01-mar-19	30-mar-19	30	10,00%	15,00%	14,06%	1,17%	\$1.633.753		\$16.363.596
\$ 139.636.967	01-abr-19	30-abr-19	30	10,00%	15,00%	14,06%	1,17%	\$1.633.753		\$17.997.349
\$ 139.636.967	01-may-19	30-may-19	30	10,00%	15,00%	14,06%	1,17%	\$1.633.753		\$19.631.102
\$ 139.636.967	01-jun-19	30-jun-19	30	10,00%	15,00%	14,06%	1,17%	\$1.633.753		\$21.264.855
\$ 139.636.967	01-jul-19	30-jul-19	30	10,00%	15,00%	14,06%	1,17%	\$1.633.753		\$22.898.608
\$ 139.636.967	01-ago-19	30-ago-19	30	10,00%	15,00%	14,06%	1,17%	\$1.633.753		\$24.532.361
\$ 139.636.967	01-sep-19	30-sep-19	30	10,00%	15,00%	14,06%	1,17%	\$1.633.753		\$26.166.114
\$ 139.636.967	01-oct-19	30-oct-19	30	10,00%	15,00%	14,06%	1,17%	\$1.633.753		\$27.799.867
\$ 139.636.967	01-nov-19	30-nov-19	30	10,00%	15,00%	14,06%	1,17%	\$1.633.753		\$29.433.620
\$ 139.636.967	01-dic-19	16-dic-19	16	10,00%	15,00%	14,06%	1,17%	\$871.335		\$30.304.955

Capital	\$139.636.967
Intereses	\$30.304.955
Capital e Intereses	\$169.941.922

INTERESES MORATORIO DESDE EL 22 DE MARZO DE 2018 AL 16 DE DICIEMBRE DE 2019

SOBRE UN CAPITAL DE \$63,334,893

CAPITAL	FECHA DE INICIO	FECHA DE TERMINACION	No. DIAS	INTERES ANUAL	INTERES MORA ANUAL EFECTIVA	INTERES MORA ANUAL NOMINAL	INTERES MORA MENSUAL	INT. MENUSAL	ABONO	INT. ACUMULADOS
\$ 63.334.893	22-mar-18	30-mar-18	9	20,68%	31,02%	27,32%	2,28%	\$433.211		\$433.211
\$ 63.334.893	01-abr-18	30-abr-18	30	20,48%	30,72%	27,09%	2,26%	\$1.431.369		\$1.864.580
\$ 63.334.893	01-may-18	30-may-18	30	20,44%	30,66%	27,04%	2,25%	\$1.425.035		\$3.289.615
\$ 63.334.893	01-jun-18	30-jun-18	30	20,28%	30,42%	26,86%	2,24%	\$1.418.702		\$4.708.317
\$ 63.334.893	01-jul-18	30-jul-18	30	20,03%	30,05%	26,56%	2,21%	\$1.399.701		\$6.108.018
\$ 63.334.893	01-ago-18	30-ago-18	30	19,94%	29,91%	26,45%	2,20%	\$1.393.368		\$7.501.386
\$ 63.334.893	01-sep-18	30-sep-18	30	19,81%	29,72%	26,30%	2,19%	\$1.387.034		\$8.888.420
\$ 63.334.893	01-oct-18	30-oct-18	30	19,63%	29,45%	26,09%	2,17%	\$1.374.367		\$10.262.787
\$ 63.334.893	01-nov-18	30-nov-18	30	19,49%	29,24%	25,92%	2,16%	\$1.368.034		\$11.630.821
\$ 63.334.893	01-dic-18	30-dic-18	30	19,40%	29,10%	25,82%	2,15%	\$1.361.700		\$12.992.521
\$ 63.334.893	01-ene-19	30-ene-19	30	19,16%	28,74%	25,53%	2,13%	\$1.349.033		\$14.341.554
\$ 63.334.893	01-feb-19	28-feb-19	30	19,70%	29,55%	26,17%	2,18%	\$1.380.701		\$15.722.255
\$ 63.334.893	01-mar-19	30-mar-19	30	19,37%	29,06%	25,78%	2,15%	\$1.361.700		\$17.083.955
\$ 63.334.893	01-abr-19	30-abr-19	30	19,32%	28,98%	25,72%	2,14%	\$1.355.367		\$18.439.322
\$ 63.334.893	01-may-19	30-may-19	30	19,34%	29,01%	25,74%	2,15%	\$1.361.700		\$19.801.02
\$ 63.334.893	01-jun-19	30-jun-19	30	19,30%	28,95%	25,70%	2,14%	\$1.355.367		\$21.156.389
\$ 63.334.893	01-jul-19	30-jul-19	30	19,28%	28,92%	25,67%	2,14%	\$1.355.367		\$22.511.756
\$ 63.334.893	01-ago-19	30-ago-19	30	19,32%	28,98%	25,72%	2,14%	\$1.355.367		\$23.867.123
\$ 63.334.893	01-sep-19	30-sep-19	30	19,32%	28,98%	25,72%	2,14%	\$1.355.367		\$25.222.490
\$ 63.334.893	01-oct-19	30-oct-19	30	19,10%	28,65%	25,46%	2,12%	\$1.342.700		\$26.565.190
\$ 63.334.893	01-nov-19	30-nov-19	30	19,03%	28,55%	25,38%	2,11%	\$1.336.366		\$27.901.556
\$ 63.334.893	01-dic-19	16-dic-19	16	18,91%	28,37%	25,23%	2,10%	\$709.351		\$28.610.907

Capital	\$63.334.893
Intereses	\$28.610.907
Capital e Intereses	\$91.945.800

INTERESES MORATORIO DESDE EL 16 DE MARZO DE 2018 AL 16 DE DICIEMBRE DE 2019

SOBRE UN CAPITAL DE \$18,607,198

CAPITAL	FECHA DE INICIO	FECHA DE TERMINACION	No. DIAS	INTERES ANUAL	INTERES MORA ANUAL EFECTIVA	INTERES MORA ANUAL NOMINAL	INTERES MORA MENSUAL	INT. MENUSAL	ABONO	INT. ACUMULADOS
\$ 18.607.198	16-mar-18	30-mar-18	15	20,68%	31,02%	27,32%	2,28%	\$212.122		\$212.122
\$ 18.607.198	01-abr-18	30-abr-18	30	20,48%	30,72%	27,09%	2,26%	\$420.523		\$632.645
\$ 18.607.198	01-may-18	30-may-18	30	20,44%	30,66%	27,04%	2,25%	\$418.662		\$1.051.307
\$ 18.607.198	01-jun-18	30-jun-18	30	20,28%	30,42%	26,86%	2,24%	\$416.801		\$1.468.108
\$ 18.607.198	01-jul-18	30-jul-18	30	20,03%	30,05%	26,56%	2,21%	\$411.219		\$1.879.327
\$ 18.607.198	01-ago-18	30-ago-18	30	19,94%	29,91%	26,45%	2,20%	\$409.358		\$2.288.685
\$ 18.607.198	01-sep-18	30-sep-18	30	19,81%	29,72%	26,30%	2,19%	\$407.498		\$2.696.183
\$ 18.607.198	01-oct-18	30-oct-18	30	19,63%	29,45%	26,09%	2,17%	\$403.776		\$3.099.959
\$ 18.607.198	01-nov-18	30-nov-18	30	19,49%	29,24%	25,92%	2,16%	\$401.915		\$3.501.874
\$ 18.607.198	01-dic-18	30-dic-18	30	19,40%	29,10%	25,82%	2,15%	\$400.055		\$3.901.929
\$ 18.607.198	01-ene-19	30-ene-19	30	19,16%	28,74%	25,53%	2,13%	\$396.333		\$4.298.262
\$ 18.607.198	01-feb-19	28-feb-19	30	19,70%	29,55%	26,17%	2,18%	\$405.637		\$4.703.899
\$ 18.607.198	01-mar-19	30-mar-19	30	19,37%	29,06%	25,78%	2,15%	\$400.055		\$5.103.954
\$ 18.607.198	01-abr-19	30-abr-19	30	19,32%	28,98%	25,72%	2,14%	\$398.194		\$5.502.148
\$ 18.607.198	01-may-19	30-may-19	30	19,34%	29,01%	25,74%	2,15%	\$400.055		\$5.902.203
\$ 18.607.198	01-jun-19	30-jun-19	30	19,30%	28,95%	25,70%	2,14%	\$398.194		\$6.300.397

Rama Judicial del Poder Público
Oficina de Apoyo para los Juzgados Civiles del Circuito de Ejecucion de Sentencias
Bucaramanga - Santander

CAPITAL	FECHA DE INICIO	FECHA DE TERMINACION	No. DIAS	INTERES ANUAL	INTERES MORA ANUAL EFECTIVA	INTERES MORA ANUAL NOMINAL	INTERES MORA MENSUAL	INT. MENUSAL	ABONO	INT. ACUMULADOS
\$ 18.607.198	01-jul-19	30-jul-19	30	19,28%	28,92%	25,67%	2,14%	\$398.194		\$6.698.591
\$ 18.607.198	01-ago-19	30-ago-19	30	19,32%	28,98%	25,72%	2,14%	\$398.194		\$7.096.785
\$ 18.607.198	01-sep-19	30-sep-19	30	19,32%	28,98%	25,72%	2,14%	\$398.194		\$7.494.979
\$ 18.607.198	01-oct-19	30-oct-19	30	19,10%	28,65%	25,46%	2,12%	\$394.473		\$7.889.452
\$ 18.607.198	01-nov-19	30-nov-19	30	19,03%	28,55%	25,38%	2,11%	\$392.612		\$8.282.064
\$ 18.607.198	01-dic-19	16-dic-19	16	18,91%	28,37%	25,23%	2,10%	\$208.401		\$8.490.465

Capital	\$18.607.198
Intereses	\$8.490.465
Capital e Intereses	\$27.097.663

INTERESES MORATORIO DESDE EL 06 DE MARZO DE 2018 AL 16 DE DICIEMBRE DE 2019

SOBRE UN CAPITAL DE \$112,811,346

CAPITAL	FECHA DE INICIO	FECHA DE TERMINACION	No. DIAS	INTERES ANUAL	INTERES MORA ANUAL EFECTIVA	INTERES MORA ANUAL NOMINAL	INTERES MORA MENSUAL	INT. MENUSAL	ABONO	INT. ACUMULADOS
\$ 112.811.316	06-mar-18	30-mar-18	25	20,68%	31,02%	27,32%	2,28%	\$2.143.415		\$2.143.415
\$ 112.811.316	01-abr-18	30-abr-18	30	20,48%	30,72%	27,09%	2,26%	\$2.549.536		\$4.692.951
\$ 112.811.316	01-may-18	30-may-18	30	20,44%	30,66%	27,04%	2,25%	\$2.538.255		\$7.231.206
\$ 112.811.316	01-jun-18	30-jun-18	30	20,28%	30,42%	26,86%	2,24%	\$2.526.973		\$9.758.179
\$ 112.811.316	01-jul-18	30-jul-18	30	20,03%	30,05%	26,56%	2,21%	\$2.493.130		\$12.251.309
\$ 112.811.316	01-ago-18	30-ago-18	30	19,94%	29,91%	26,45%	2,20%	\$2.481.849		\$14.733.158
\$ 112.811.316	01-sep-18	30-sep-18	30	19,81%	29,72%	26,30%	2,19%	\$2.470.568		\$17.203.726
\$ 112.811.316	01-oct-18	30-oct-18	30	19,63%	29,45%	26,09%	2,17%	\$2.448.006		\$19.651.732
\$ 112.811.316	01-nov-18	30-nov-18	30	19,49%	29,24%	25,92%	2,16%	\$2.436.724		\$22.088.456
\$ 112.811.316	01-dic-18	30-dic-18	30	19,40%	29,10%	25,82%	2,15%	\$2.425.443		\$24.513.899
\$ 112.811.316	01-ene-19	30-ene-19	30	19,16%	28,74%	25,53%	2,13%	\$2.402.881		\$26.916.780
\$ 112.811.316	01-feb-19	28-feb-19	30	19,70%	29,55%	26,17%	2,18%	\$2.459.287		\$29.376.067
\$ 112.811.316	01-mar-19	30-mar-19	30	19,37%	29,06%	25,78%	2,15%	\$2.425.443		\$31.801.510
\$ 112.811.316	01-abr-19	30-abr-19	30	19,32%	28,98%	25,72%	2,14%	\$2.414.162		\$34.215.672
\$ 112.811.316	01-may-19	30-may-19	30	19,34%	29,01%	25,74%	2,15%	\$2.425.443		\$36.641.115
\$ 112.811.316	01-jun-19	30-jun-19	30	19,30%	28,95%	25,70%	2,14%	\$2.414.162		\$39.055.277
\$ 112.811.316	01-jul-19	30-jul-19	30	19,28%	28,92%	25,67%	2,14%	\$2.414.162		\$41.469.439
\$ 112.811.316	01-ago-19	30-ago-19	30	19,32%	28,98%	25,72%	2,14%	\$2.414.162		\$43.883.601
\$ 112.811.316	01-sep-19	30-sep-19	30	19,32%	28,98%	25,72%	2,14%	\$2.414.162		\$46.297.763
\$ 112.811.316	01-oct-19	30-oct-19	30	19,10%	28,65%	25,46%	2,12%	\$2.391.600		\$48.689.363
\$ 112.811.316	01-nov-19	30-nov-19	30	19,03%	28,55%	25,38%	2,11%	\$2.380.319		\$51.069.682
\$ 112.811.316	01-dic-19	16-dic-19	16	18,91%	28,37%	25,23%	2,10%	\$1.263.487		\$52.333.169

Capital	\$112.811.316
Intereses	\$52.333.169
Capital e Intereses	\$165.144.485

INTERESES MORATORIO DESDE EL 20 DE MARZO DE 2018 AL 16 DE DICIEMBRE DE 2019

SOBRE UN CAPITAL DE \$38,244,821

CAPITAL	FECHA DE INICIO	FECHA DE TERMINACION	No. DIAS	INTERES ANUAL	INTERES MORA ANUAL EFECTIVA	INTERES MORA ANUAL NOMINAL	INTERES MORA MENSUAL	INT. MENUSAL	ABONO	INT. ACUMULADOS
\$ 38.244.821	20-mar-18	30-mar-18	11	20,68%	31,02%	27,32%	2,28%	\$319.727		\$319.727
\$ 38.244.821	01-abr-18	30-abr-18	30	20,48%	30,72%	27,09%	2,26%	\$864.333		\$1.184.060

Rama Judicial del Poder Público
Oficina de Apoyo para los Juzgados Civiles del Circuito de Ejecucion de Sentencias
Bucaramanga - Santander

CAPITAL	FECHA DE INICIO	FECHA DE TERMINACION	No. DIAS	INTERES ANUAL	INTERES MORA ANUAL EFECTIVA	INTERES MORA ANUAL NOMINAL	INTERES MORA MENSUAL	INT. MENUSAL	ABONO	INT. ACUMULADOS
\$ 38.244.821	01-may-18	30-may-18	30	20,44%	30,66%	27,04%	2,25%	\$860.508		\$2.044.568
\$ 38.244.821	01-jun-18	30-jun-18	30	20,28%	30,42%	26,86%	2,24%	\$856.684		\$2.901.252
\$ 38.244.821	01-jul-18	30-jul-18	30	20,03%	30,05%	26,56%	2,21%	\$845.211		\$3.746.463
\$ 38.244.821	01-ago-18	30-ago-18	30	19,94%	29,91%	26,45%	2,20%	\$841.386		\$4.587.849
\$ 38.244.821	01-sep-18	30-sep-18	30	19,81%	29,72%	26,30%	2,19%	\$837.562		\$5.425.411
\$ 38.244.821	01-oct-18	30-oct-18	30	19,63%	29,45%	26,09%	2,17%	\$829.913		\$6.255.324
\$ 38.244.821	01-nov-18	30-nov-18	30	19,49%	29,24%	25,92%	2,16%	\$826.088		\$7.081.412
\$ 38.244.821	01-dic-18	30-dic-18	30	19,40%	29,10%	25,82%	2,15%	\$822.264		\$7.903.676
\$ 38.244.821	01-ene-19	30-ene-19	30	19,16%	28,74%	25,53%	2,13%	\$814.615		\$8.718.291
\$ 38.244.821	01-feb-19	28-feb-19	30	19,70%	29,55%	26,17%	2,18%	\$833.737		\$9.552.028
\$ 38.244.821	01-mar-19	30-mar-19	30	19,37%	29,06%	25,78%	2,15%	\$822.264		\$10.374.292
\$ 38.244.821	01-abr-19	30-abr-19	30	19,32%	28,98%	25,72%	2,14%	\$818.439		\$11.192.731
\$ 38.244.821	01-may-19	30-may-19	30	19,34%	29,01%	25,74%	2,15%	\$822.264		\$12.014.995
\$ 38.244.821	01-jun-19	30-jun-19	30	19,30%	28,95%	25,70%	2,14%	\$818.439		\$12.833.434
\$ 38.244.821	01-jul-19	30-jul-19	30	19,28%	28,92%	25,67%	2,14%	\$818.439		\$13.651.873
\$ 38.244.821	01-ago-19	30-ago-19	30	19,32%	28,98%	25,72%	2,14%	\$818.439		\$14.470.312
\$ 38.244.821	01-sep-19	30-sep-19	30	19,32%	28,98%	25,72%	2,14%	\$818.439		\$15.288.751
\$ 38.244.821	01-oct-19	30-oct-19	30	19,10%	28,65%	25,46%	2,12%	\$810.790		\$16.099.541
\$ 38.244.821	01-nov-19	30-nov-19	30	19,03%	28,55%	25,38%	2,11%	\$806.966		\$16.906.507
\$ 38.244.821	01-dic-19	16-dic-19	16	18,91%	28,37%	25,23%	2,10%	\$428.342		\$17.334.849

Capital	\$38.244.821
Intereses	\$17.334.849
Capital e Intereses	\$55.579.670

**INTERESES MORATORIO DESDE EL 12 DE MARZO DE 2018 AL 16 DE DICIEMBRE DE 2019
SOBRE UN CAPITAL DE \$39,934,629**

CAPITAL	FECHA DE INICIO	FECHA DE TERMINACION	No. DIAS	INTERES ANUAL	INTERES MORA ANUAL EFECTIVA	INTERES MORA ANUAL NOMINAL	INTERES MORA MENSUAL	INT. MENUSAL	ABONO	INT. ACUMULADOS
\$ 39.934.629	12-mar-18	30-mar-18	19	20,68%	31,02%	27,32%	2,28%	\$576.656		\$576.656
\$ 39.934.629	01-abr-18	30-abr-18	30	20,48%	30,72%	27,09%	2,26%	\$902.523		\$1.479.179
\$ 39.934.629	01-may-18	30-may-18	30	20,44%	30,66%	27,04%	2,25%	\$898.529		\$2.377.702
\$ 39.934.629	01-jun-18	30-jun-18	30	20,28%	30,42%	26,86%	2,24%	\$894.536		\$3.272.244
\$ 39.934.629	01-jul-18	30-jul-18	30	20,03%	30,05%	26,56%	2,21%	\$882.555		\$4.154.799
\$ 39.934.629	01-ago-18	30-ago-18	30	19,94%	29,91%	26,45%	2,20%	\$878.562		\$5.033.361
\$ 39.934.629	01-sep-18	30-sep-18	30	19,81%	29,72%	26,30%	2,19%	\$874.568		\$5.907.929
\$ 39.934.629	01-oct-18	30-oct-18	30	19,63%	29,45%	26,09%	2,17%	\$866.581		\$6.774.510
\$ 39.934.629	01-nov-18	30-nov-18	30	19,49%	29,24%	25,92%	2,16%	\$862.588		\$7.637.098
\$ 39.934.629	01-dic-18	30-dic-18	30	19,40%	29,10%	25,82%	2,15%	\$858.595		\$8.495.693
\$ 39.934.629	01-ene-19	30-ene-19	30	19,16%	28,74%	25,53%	2,13%	\$850.608		\$9.346.301
\$ 39.934.629	01-feb-19	28-feb-19	30	19,70%	29,55%	26,17%	2,18%	\$870.575		\$10.216.876
\$ 39.934.629	01-mar-19	30-mar-19	30	19,37%	29,06%	25,78%	2,15%	\$858.595		\$11.075.471
\$ 39.934.629	01-abr-19	30-abr-19	30	19,32%	28,98%	25,72%	2,14%	\$854.601		\$11.930.072
\$ 39.934.629	01-may-19	30-may-19	30	19,34%	29,01%	25,74%	2,15%	\$858.595		\$12.788.667
\$ 39.934.629	01-jun-19	30-jun-19	30	19,30%	28,95%	25,70%	2,14%	\$854.601		\$13.643.268
\$ 39.934.629	01-jul-19	30-jul-19	30	19,28%	28,92%	25,67%	2,14%	\$854.601		\$14.497.869
\$ 39.934.629	01-ago-19	30-ago-19	30	19,32%	28,98%	25,72%	2,14%	\$854.601		\$15.352.470
\$ 39.934.629	01-sep-19	30-sep-19	30	19,32%	28,98%	25,72%	2,14%	\$854.601		\$16.207.071
\$ 39.934.629	01-oct-19	30-oct-19	30	19,10%	28,65%	25,46%	2,12%	\$846.614		\$17.053.685

Rama Judicial del Poder Público
Oficina de Apoyo para los Juzgados Civiles del Circuito de Ejecucion de Sentencias
Bucaramanga - Santander

CAPITAL	FECHA DE INICIO	FECHA DE TERMINACION	No. DIAS	INTERES ANUAL	INTERES MORA ANUAL EFECTIVA	INTERES MORA ANUAL NOMINAL	INTERES MORA MENSUAL	INT. MENUSAL	ABONO	INT. ACUMULADOS
\$ 39.934.629	01-nov-19	30-nov-19	30	19,03%	28,55%	25,38%	2,11%	\$842.621		\$17.896.306
\$ 39.934.629	01-dic-19	16-dic-19	16	18,91%	28,37%	25,23%	2,10%	\$447.268		\$18.343.574

Capital	\$39.934.629
Intereses	\$18.343.574
Capital e Intereses	\$58.278.203

INTERESES MORATORIO DESDE EL 18 DE MARZO DE 2018 AL 16 DE DICIEMBRE DE 2019

SOBRE UN CAPITAL DE \$29,246,221

CAPITAL	FECHA DE INICIO	FECHA DE TERMINACION	No. DIAS	INTERES ANUAL	INTERES MORA ANUAL EFECTIVA	INTERES MORA ANUAL NOMINAL	INTERES MORA MENSUAL	INT. MENUSAL	ABONO	INT. ACUMULADOS
\$ 29.246.221	18-mar-18	30-mar-18	13	20,68%	31,02%	27,32%	2,28%	\$288.953		\$288.953
\$ 29.246.221	01-abr-18	30-abr-18	30	20,48%	30,72%	27,09%	2,26%	\$660.965		\$949.918
\$ 29.246.221	01-may-18	30-may-18	30	20,44%	30,66%	27,04%	2,25%	\$658.040		\$1.607.958
29.246.221	01-jun-18	30-jun-18	30	20,28%	30,42%	26,86%	2,24%	\$655.115		\$2.263.073
29.246.221	01-jul-18	30-jul-18	30	20,03%	30,05%	26,56%	2,21%	\$646.341		\$2.909.414
\$ 29.246.221	01-ago-18	30-ago-18	30	19,94%	29,91%	26,45%	2,20%	\$643.417		\$3.552.831
\$ 29.246.221	01-sep-18	30-sep-18	30	19,81%	29,72%	26,30%	2,19%	\$640.492		\$4.193.323
\$ 29.246.221	01-oct-18	30-oct-18	30	19,63%	29,45%	26,09%	2,17%	\$634.643		\$4.827.966
\$ 29.246.221	01-nov-18	30-nov-18	30	19,49%	29,24%	25,92%	2,16%	\$631.718		\$5.459.684
\$ 29.246.221	01-dic-18	30-dic-18	30	19,40%	29,10%	25,82%	2,15%	\$628.794		\$6.088.478
\$ 29.246.221	01-ene-19	30-ene-19	30	19,16%	28,74%	25,53%	2,13%	\$622.945		\$6.711.423
\$ 29.246.221	01-feb-19	28-feb-19	30	19,70%	29,55%	26,17%	2,18%	\$637.568		\$7.348.991
\$ 29.246.221	01-mar-19	30-mar-19	30	19,37%	29,06%	25,78%	2,15%	\$628.794		\$7.977.785
\$ 29.246.221	01-abr-19	30-abr-19	30	19,32%	28,98%	25,72%	2,14%	\$625.869		\$8.603.654
\$ 29.246.221	01-may-19	30-may-19	30	19,34%	29,01%	25,74%	2,15%	\$628.794		\$9.232.448
\$ 29.246.221	01-jun-19	30-jun-19	30	19,30%	28,95%	25,70%	2,14%	\$625.869		\$9.858.317
\$ 29.246.221	01-jul-19	30-jul-19	30	19,28%	28,92%	25,67%	2,14%	\$625.869		\$10.484.186
\$ 29.246.221	01-ago-19	30-ago-19	30	19,32%	28,98%	25,72%	2,14%	\$625.869		\$11.110.055
\$ 29.246.221	01-sep-19	30-sep-19	30	19,32%	28,98%	25,72%	2,14%	\$625.869		\$11.735.924
29.246.221	01-oct-19	30-oct-19	30	19,10%	28,65%	25,46%	2,12%	\$620.020		\$12.355.944
\$ 29.246.221	01-nov-19	30-nov-19	30	19,03%	28,55%	25,38%	2,11%	\$617.095		\$12.973.039
\$ 29.246.221	01-dic-19	16-dic-19	16	18,91%	28,37%	25,23%	2,10%	\$327.558		\$13.300.597

Capital	\$29.246.221
Intereses	\$13.300.597
Capital e Intereses	\$42.546.818

INTERESES MORATORIO DESDE EL 26 DE MARZO DE 2018 AL 16 DE DICIEMBRE DE 2019

SOBRE UN CAPITAL DE \$106,300,000

CAPITAL	FECHA DE INICIO	FECHA DE TERMINACION	No. DIAS	INTERES ANUAL	INTERES MORA ANUAL EFECTIVA	INTERES MORA ANUAL NOMINAL	INTERES MORA MENSUAL	INT. MENUSAL	ABONO	INT. ACUMULADOS
\$ 106.300.000	26-mar-18	30-mar-18	5	20,68%	31,02%	27,32%	2,28%	\$403.940		\$403.940
\$ 106.300.000	01-abr-18	30-abr-18	30	20,48%	30,72%	27,09%	2,26%	\$2.402.380		\$2.806.320
\$ 106.300.000	01-may-18	30-may-18	30	20,44%	30,66%	27,04%	2,25%	\$2.391.750		\$5.198.070
\$ 106.300.000	01-jun-18	30-jun-18	30	20,28%	30,42%	26,86%	2,24%	\$2.381.120		\$7.579.190
\$ 106.300.000	01-jul-18	30-jul-18	30	20,03%	30,05%	26,56%	2,21%	\$2.349.230		\$9.928.420
\$ 106.300.000	01-ago-18	30-ago-18	30	19,94%	29,91%	26,45%	2,20%	\$2.338.600		\$12.267.020

Rama Judicial del Poder Público
Oficina de Apoyo para los Juzgados Civiles del Circuito de Ejecucion de Sentencias
Bucaramanga - Santander

CAPITAL	FECHA DE INICIO	FECHA DE TERMINACION	No. DIAS	INTERES ANUAL	INTERES MORA ANUAL EFECTIVA	INTERES MORA ANUAL NOMINAL	INTERES MORA MENSUAL	INT. MENUSAL	ABONO	INT. ACUMULADOS
\$ 106.300.000	01-sep-18	30-sep-18	30	19,81%	29,72%	26,30%	2,19%	\$2.327.970		\$14.594.990
\$ 106.300.000	01-oct-18	30-oct-18	30	19,63%	29,45%	26,09%	2,17%	\$2.306.710		\$16.901.700
\$ 106.300.000	01-nov-18	30-nov-18	30	19,49%	29,24%	25,92%	2,16%	\$2.296.080		\$19.197.780
\$ 106.300.000	01-dic-18	30-dic-18	30	19,40%	29,10%	25,82%	2,15%	\$2.285.450		\$21.483.230
\$ 106.300.000	01-ene-19	30-ene-19	30	19,16%	28,74%	25,53%	2,13%	\$2.264.190		\$23.747.420
\$ 106.300.000	01-feb-19	28-feb-19	30	19,70%	29,55%	26,17%	2,18%	\$2.317.340		\$26.064.760
\$ 106.300.000	01-mar-19	30-mar-19	30	19,37%	29,06%	25,78%	2,15%	\$2.285.450		\$28.350.210
\$ 106.300.000	01-abr-19	30-abr-19	30	19,32%	28,98%	25,72%	2,14%	\$2.274.820		\$30.625.030
\$ 106.300.000	01-may-19	30-may-19	30	19,34%	29,01%	25,74%	2,15%	\$2.285.450		\$32.910.480
\$ 106.300.000	01-jun-19	30-jun-19	30	19,30%	28,95%	25,70%	2,14%	\$2.274.820		\$35.185.300
\$ 106.300.000	01-jul-19	30-jul-19	30	19,28%	28,92%	25,67%	2,14%	\$2.274.820		\$37.460.120
\$ 106.300.000	01-ago-19	30-ago-19	30	19,32%	28,98%	25,72%	2,14%	\$2.274.820		\$39.734.940
\$ 106.300.000	01-sep-19	30-sep-19	30	19,32%	28,98%	25,72%	2,14%	\$2.274.820		\$42.009.760
\$ 106.300.000	01-oct-19	30-oct-19	30	19,10%	28,65%	25,46%	2,12%	\$2.253.560		\$44.263.320
\$ 106.300.000	01-nov-19	30-nov-19	30	19,03%	28,55%	25,38%	2,11%	\$2.242.930		\$46.506.250
\$ 106.300.000	01-dic-19	16-dic-19	16	18,91%	28,37%	25,23%	2,10%	\$1.190.560		\$47.696.810

Capital	\$106.300.000
Intereses	\$47.696.810
Capital e Intereses	\$153.996.810

**INTERESES MORATORIO DESDE EL 19 DE MARZO DE 2018 AL 16 DE DICIEMBRE DE 2019
SOBRE UN CAPITAL DE \$21,990,001**

CAPITAL	FECHA DE INICIO	FECHA DE TERMINACION	No. DIAS	INTERES ANUAL	INTERES MORA ANUAL EFECTIVA	INTERES MORA ANUAL NOMINAL	INTERES MORA MENSUAL	INT. MENUSAL	ABONO	INT. ACUMULADOS
\$ 21.990.001	19-mar-18	30-mar-18	12	20,68%	31,02%	27,32%	2,28%	\$200.549		\$200.549
\$ 21.990.001	01-abr-18	30-abr-18	30	20,48%	30,72%	27,09%	2,26%	\$496.974		\$697.523
\$ 21.990.001	01-may-18	30-may-18	30	20,44%	30,66%	27,04%	2,25%	\$494.775		\$1.192.298
\$ 21.990.001	01-jun-18	30-jun-18	30	20,28%	30,42%	26,86%	2,24%	\$492.576		\$1.684.874
\$ 21.990.001	01-jul-18	30-jul-18	30	20,03%	30,05%	26,56%	2,21%	\$485.979		\$2.170.853
\$ 21.990.001	01-ago-18	30-ago-18	30	19,94%	29,91%	26,45%	2,20%	\$483.780		\$2.654.633
\$ 21.990.001	01-sep-18	30-sep-18	30	19,81%	29,72%	26,30%	2,19%	\$481.581		\$3.136.214
\$ 21.990.001	01-oct-18	30-oct-18	30	19,63%	29,45%	26,09%	2,17%	\$477.183		\$3.613.397
\$ 21.990.001	01-nov-18	30-nov-18	30	19,49%	29,24%	25,92%	2,16%	\$474.984		\$4.088.381
\$ 21.990.001	01-dic-18	30-dic-18	30	19,40%	29,10%	25,82%	2,15%	\$472.785		\$4.561.166
\$ 21.990.001	01-ene-19	30-ene-19	30	19,16%	28,74%	25,53%	2,13%	\$468.387		\$5.029.553
\$ 21.990.001	01-feb-19	28-feb-19	30	19,70%	29,55%	26,17%	2,18%	\$479.382		\$5.508.935
\$ 21.990.001	01-mar-19	30-mar-19	30	19,37%	29,06%	25,78%	2,15%	\$472.785		\$5.981.720
\$ 21.990.001	01-abr-19	30-abr-19	30	19,32%	28,98%	25,72%	2,14%	\$470.586		\$6.452.306
\$ 21.990.001	01-may-19	30-may-19	30	19,34%	29,01%	25,74%	2,15%	\$472.785		\$6.925.091
\$ 21.990.001	01-jun-19	30-jun-19	30	19,30%	28,95%	25,70%	2,14%	\$470.586		\$7.395.677
\$ 21.990.001	01-jul-19	30-jul-19	30	19,28%	28,92%	25,67%	2,14%	\$470.586		\$7.866.263
\$ 21.990.001	01-ago-19	30-ago-19	30	19,32%	28,98%	25,72%	2,14%	\$470.586		\$8.336.849
\$ 21.990.001	01-sep-19	30-sep-19	30	19,32%	28,98%	25,72%	2,14%	\$470.586		\$8.807.435
\$ 21.990.001	01-oct-19	30-oct-19	30	19,10%	28,65%	25,46%	2,12%	\$466.188		\$9.273.623
\$ 21.990.001	01-nov-19	30-nov-19	30	19,03%	28,55%	25,38%	2,11%	\$463.989		\$9.737.612
\$ 21.990.001	01-dic-19	16-dic-19	16	18,91%	28,37%	25,23%	2,10%	\$246.288		\$9.983.900

Rama Judicial del Poder Público
Oficina de Apoyo para los Juzgados Civiles del Circuito de Ejecucion de Sentencias
Bucaramanga - Santander

Capital	\$21.990.001
Intereses	\$9.983.900
Capital e Intereses	\$31.973.901

INTERESES MORATORIO DESDE EL 15 DE MARZO DE 2018 AL 16 DE DICIEMBRE DE 2019

SOBRE UN CAPITAL DE \$49,807,511

CAPITAL	FECHA DE INICIO	FECHA DE TERMINACION	No. DIAS	INTERES ANUAL	INTERES MORA ANUAL EFECTIVA	INTERES MORA ANUAL NOMINAL	INTERES MORA MENSUAL	INT. MENUSAL	ABONO	INT. ACUMULADOS
\$ 49.807.511	15-mar-18	30-mar-18	16	20,68%	31,02%	27,32%	2,28%	\$605.659		\$605.659
\$ 49.807.511	01-abr-18	30-abr-18	30	20,48%	30,72%	27,09%	2,26%	\$1.125.650		\$1.731.309
\$ 49.807.511	01-may-18	30-may-18	30	20,44%	30,66%	27,04%	2,25%	\$1.120.669		\$2.851.978
\$ 49.807.511	01-jun-18	30-jun-18	30	20,28%	30,42%	26,86%	2,24%	\$1.115.688		\$3.967.666
\$ 49.807.511	01-jul-18	30-jul-18	30	20,03%	30,05%	26,56%	2,21%	\$1.100.746		\$5.068.412
\$ 49.807.511	01-ago-18	30-ago-18	30	19,94%	29,91%	26,45%	2,20%	\$1.095.765		\$6.164.177
\$ 49.807.511	01-sep-18	30-sep-18	30	19,81%	29,72%	26,30%	2,19%	\$1.090.784		\$7.254.961
\$ 49.807.511	01-oct-18	30-oct-18	30	19,63%	29,45%	26,09%	2,17%	\$1.080.823		\$8.335.784
\$ 49.807.511	01-nov-18	30-nov-18	30	19,49%	29,24%	25,92%	2,16%	\$1.075.842		\$9.411.626
\$ 49.807.511	01-dic-18	30-dic-18	30	19,40%	29,10%	25,82%	2,15%	\$1.070.861		\$10.482.487
\$ 49.807.511	01-ene-19	30-ene-19	30	19,16%	28,74%	25,53%	2,13%	\$1.060.900		\$11.543.387
\$ 49.807.511	01-feb-19	28-feb-19	30	19,70%	29,55%	26,17%	2,18%	\$1.085.804		\$12.629.191
\$ 49.807.511	01-mar-19	30-mar-19	30	19,37%	29,06%	25,78%	2,15%	\$1.070.861		\$13.700.052
\$ 49.807.511	01-abr-19	30-abr-19	30	19,32%	28,98%	25,72%	2,14%	\$1.065.881		\$14.765.933
\$ 49.807.511	01-may-19	30-may-19	30	19,34%	29,01%	25,74%	2,15%	\$1.070.861		\$15.836.794
\$ 49.807.511	01-jun-19	30-jun-19	30	19,30%	28,95%	25,70%	2,14%	\$1.065.881		\$16.902.675
\$ 49.807.511	01-jul-19	30-jul-19	30	19,28%	28,92%	25,67%	2,14%	\$1.065.881		\$17.968.556
\$ 49.807.511	01-ago-19	30-ago-19	30	19,32%	28,98%	25,72%	2,14%	\$1.065.881		\$19.034.437
\$ 49.807.511	01-sep-19	30-sep-19	30	19,32%	28,98%	25,72%	2,14%	\$1.065.881		\$20.100.318
\$ 49.807.511	01-oct-19	30-oct-19	30	19,10%	28,65%	25,46%	2,12%	\$1.055.919		\$21.156.237
\$ 49.807.511	01-nov-19	30-nov-19	30	19,03%	28,55%	25,38%	2,11%	\$1.050.938		\$22.207.175
\$ 49.807.511	01-dic-19	16-dic-19	16	18,91%	28,37%	25,23%	2,10%	\$557.844		\$22.765.019

Capital	\$49.807.511
Intereses	\$22.765.019
Capital e Intereses	\$72.572.530

INTERESES MORATORIO DESDE EL 27 DE FEBRERO DE 2018 AL 16 DE DICIEMBRE DE 2019

SOBRE UN CAPITAL DE \$10,066,606

CAPITAL	FECHA DE INICIO	FECHA DE TERMINACION	No. DIAS	INTERES ANUAL	INTERES MORA ANUAL EFECTIVA	INTERES MORA ANUAL NOMINAL	INTERES MORA MENSUAL	INT. MENUSAL	ABONO	INT. ACUMULADOS
\$ 10.066.606	27-feb-18	28-feb-18	4	21,01%	31,52%	27,71%	2,31%	\$31.005		\$31.005
\$ 10.066.606	01-mar-18	30-mar-18	30	20,68%	31,02%	27,32%	2,28%	\$229.519		\$260.524
\$ 10.066.606	01-abr-18	30-abr-18	30	20,48%	30,72%	27,09%	2,26%	\$227.505		\$488.029
\$ 10.066.606	01-may-18	30-may-18	30	20,44%	30,66%	27,04%	2,25%	\$226.499		\$714.528
\$ 10.066.606	01-jun-18	30-jun-18	30	20,28%	30,42%	26,86%	2,24%	\$225.492		\$940.020
\$ 10.066.606	01-jul-18	30-jul-18	30	20,03%	30,05%	26,56%	2,21%	\$222.472		\$1.162.492
\$ 10.066.606	01-ago-18	30-ago-18	30	19,94%	29,91%	26,45%	2,20%	\$221.465		\$1.383.957
\$ 10.066.606	01-sep-18	30-sep-18	30	19,81%	29,72%	26,30%	2,19%	\$220.459		\$1.604.416
\$ 10.066.606	01-oct-18	30-oct-18	30	19,63%	29,45%	26,09%	2,17%	\$218.445		\$1.822.861
\$ 10.066.606	01-nov-18	30-nov-18	30	19,49%	29,24%	25,92%	2,16%	\$217.439		\$2.040.300
\$ 10.066.606	01-dic-18	30-dic-18	30	19,40%	29,10%	25,82%	2,15%	\$216.432		\$2.256.732
\$ 10.066.606	01-ene-19	30-ene-19	30	19,16%	28,74%	25,53%	2,13%	\$214.419		\$2.471.151

Rama Judicial del Poder Público
Oficina de Apoyo para los Juzgados Civiles del Circuito de Ejecucion de Sentencias
Bucaramanga - Santander

CAPITAL	FECHA DE INICIO	FECHA DE TERMINACION	No. DIAS	INTERES ANUAL	INTERES MORA ANUAL EFECTIVA	INTERES MORA ANUAL NOMINAL	INTERES MORA MENSUAL	INT. MENUSAL	ABONO	INT. ACUMULADOS
\$ 10.066.606	01-feb-19	28-feb-19	30	19,70%	29,55%	26,17%	2,18%	\$219.452		\$2.690.603
\$ 10.066.606	01-mar-19	30-mar-19	30	19,37%	29,06%	25,78%	2,15%	\$216.432		\$2.907.035
\$ 10.066.606	01-abr-19	30-abr-19	30	19,32%	28,98%	25,72%	2,14%	\$215.425		\$3.122.460
\$ 10.066.606	01-may-19	30-may-19	30	19,34%	29,01%	25,74%	2,15%	\$216.432		\$3.338.892
\$ 10.066.606	01-jun-19	30-jun-19	30	19,30%	28,95%	25,70%	2,14%	\$215.425		\$3.554.317
\$ 10.066.606	01-jul-19	30-jul-19	30	19,28%	28,92%	25,67%	2,14%	\$215.425		\$3.769.742
\$ 10.066.606	01-ago-19	30-ago-19	30	19,32%	28,98%	25,72%	2,14%	\$215.425		\$3.985.167
\$ 10.066.606	01-sep-19	30-sep-19	30	19,32%	28,98%	25,72%	2,14%	\$215.425		\$4.200.592
\$ 10.066.606	01-oct-19	30-oct-19	30	19,10%	28,65%	25,46%	2,12%	\$213.412		\$4.414.004
\$ 10.066.606	01-nov-19	30-nov-19	30	19,03%	28,55%	25,38%	2,11%	\$212.405		\$4.626.409
\$ 10.066.606	01-dic-19	16-dic-19	16	18,91%	28,37%	25,23%	2,10%	\$112.746		\$4.739.155

Capital	\$10.066.606
Intereses	\$4.739.155
Capital e Intereses	\$14.805.761

RESUMEN

CAPITAL	\$629.980.163
INTERESES	\$253.903.400
TOTAL CREDITO	\$883.883.563

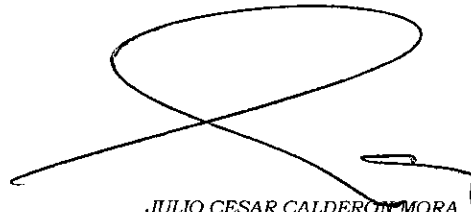

JULIO CESAR CALDERON MORA

Contador Liquidador

Bucaramanga, Diciembre 16 de 2019



Rad. 68001-31-03-005-2018-00227-01
Ejecutivo Singular

Bucaramanga, Diecinueve de diciembre de dos mil diecinueve

Atendiendo a lo solicitado por cuenta de la parte interesada, se ordena que por la oficina de apoyo, se elabore nuevamente comisorios decretados en auto del 08/10/2018¹. Procédase a la inmovilización de los vehículos allí mencionados.

Del mismo modo, una vez se allegue el arancel judicial respectivo, elabórese los citatorios ordenados en numeral 4 del citado auto, haciendo expresa anotación de la calidad en que se requiere a los interesados. Por cuenta de la parte interesada, tramítese.

De otro lado, en atención a lo solicitado por el JUZGADO VEINTITRÉS CIVIL MUNICIPAL DE BUCARAMANGA, en su oficio N°4617 del 16/10/2019, los bienes que por cualquier concepto se llegaren a desembargar y/o el remanente que por cualquier causa le llegare a quedar al demandado **servicios frankfor s.a.s. Nit.900.773.263-1** quedan embargados para el proceso radicado bajo el N°023-2019-00585 desde el 05/12/2019 siendo las 3:00 p.m.

Por la Oficina de Ejecución, librese el oficio informando que **SE TOMA NOTA** como previamente se dispuso.

NOTIFÍQUESE Y CÚMPLASE.

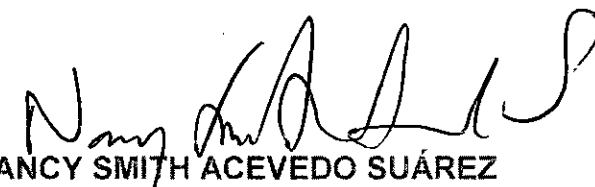
NANCY SMITH ACEVEDO SUÁREZ
Jueza

C.B.

OFICINA DE APOYO DE LOS JUZGADOS
CIVILES DEL CIRCUITO DE EJECUCIÓN DE
SENTENCIAS DE BUCARAMANGA

CONSTANCIA: Con Estado N°001 se notifica a las partes, la providencia que antecede, hoy 13 de enero de 2020 a las 8:00 m.

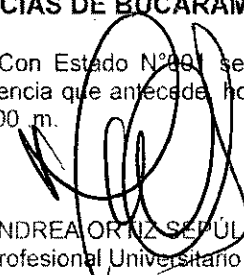
MARI ANDREA ORTIZ SEPÚLVEDA
Profesional Universitario

¹ Folio 47 C1.

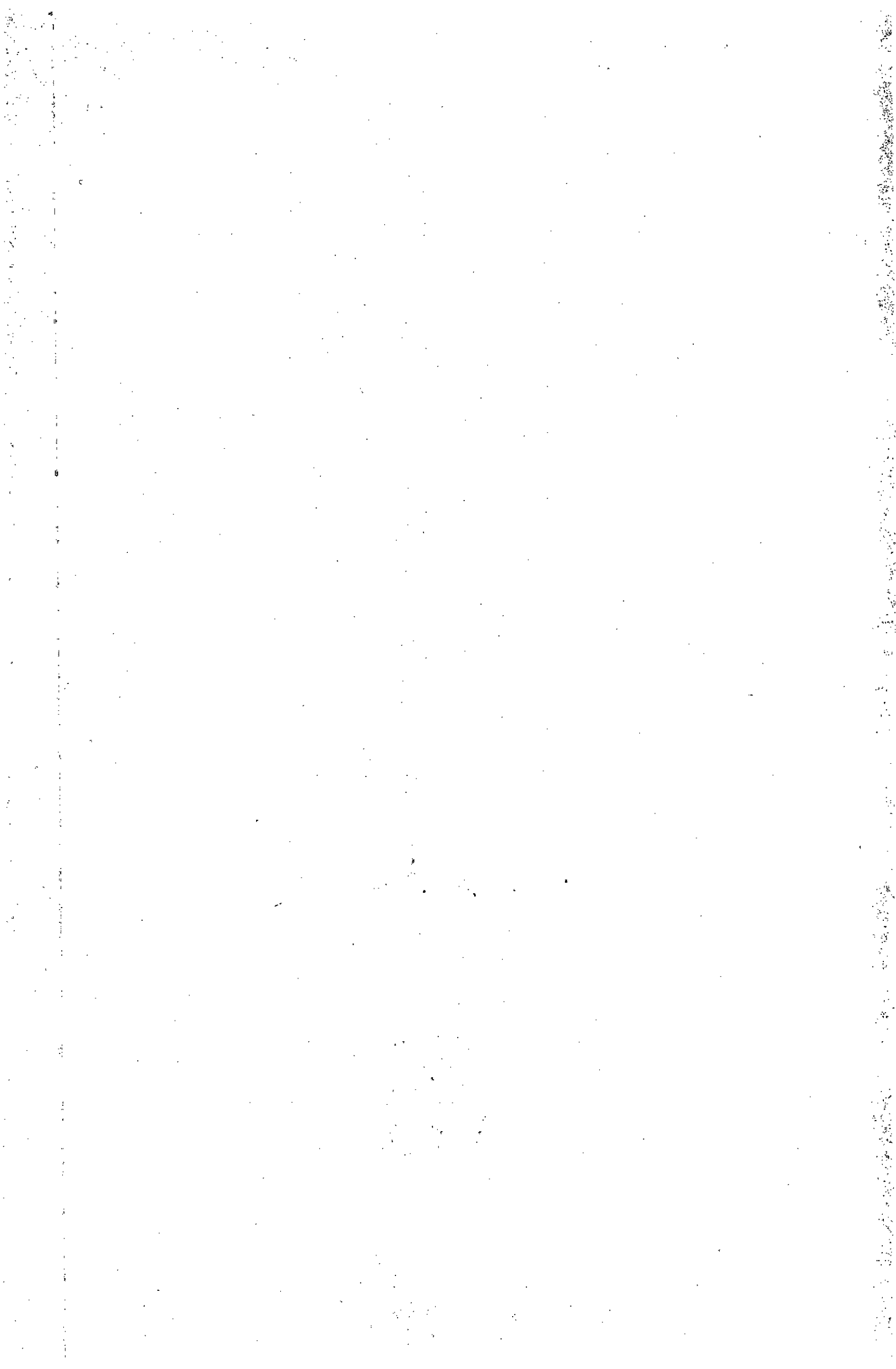



123
9

CONSTANCIA: Al Despacho de la Señora Juez, el presente proceso informando que se allego despacho comisorio sin diligenciar de Folio 107 al 122 del presente cuaderno. Para lo que estime conveniente proveer. Bucaramanga, 19 de diciembre de 2019.

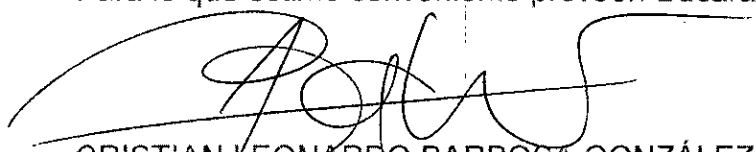

CRISTIAN LEONARDO BARBOSA GONZÁLEZ
Escribiente

Rdo. 68001-31-03-005-2018-00363-01

Ejecutivo Singular

Bucaramanga, Diecinueve de diciembre de dos mil diecinueve

De conformidad con lo dispuesto por el Inciso 2 del Artículo 40 del C. de G.P., se ordena agregar el despacho comisorio N°218 del 10 de septiembre de 2019 sin diligenciar.

NOTIFÍQUESE Y CÚMPLASE,

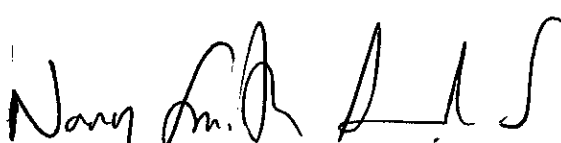

NANCY SMITH ACEVEDO SUÁREZ
JUEZA

**OFICINA DE APOYO DE LOS JUZGADOS
CIVILES DEL CIRCUITO DE EJECUCIÓN DE
SENTENCIAS DE BUCARAMANGA**

CONSTANCIA: Con Estado N°001 se notifica a las partes, la providencia que antecede, hoy 13 de enero de 2020 a las 8:00 a.m.



MARI ANDREA ORTIZ SEPÚLVEDA
Profesional Universitario

