



REPUBLICA DE COLOMBIA
RAMA JUDICIAL
JUZGADOS DE EJECUCION CIVIL DEL CIRCUITO DE BUCARAMANGA
LISTADO DE ESTADO

ESTADO No. 028

Fecha: 19/02/2020

Dias para estado: 1

Página: 1

No Proceso	Clase de Proceso	Demandante	Demandado	Descripción Actuación	Fecha Auto	Ponente
68001 31 03 003 1996 00284 00	Ejecutivo Singular	COOPERATIVA DE TRABAJADORES DEL INCORA HIMAT	BLAS ANTONIO CASTILLO BRESNEIDER	Auto Ordena Entrega de Título	18/02/2020	JUZGADO 1 EJECUCION CIVIL DEL CIRCUITO
68001 31 03 002 1998 00636 01	Ejecutivo con Título Hipotecario	ENRIQUE CASTRO OSMA	FINANZAS Y VIVIENDAS S.A. FIVISA S.A.	Auto Acepta Liquidacion por Notaria presentada por la parte demandante y la elaborada por OFICINA DE APOYO.	18/02/2020	JUZGADO 1 EJECUCION CIVIL DEL CIRCUITO
68001 31 03 005 1999 01254 02	Ejecutivo con Título Hipotecario	AHORRAMAS CORPORACION DE AHORRO Y VIVIENDA	COOFANE	Auto de Tramite no tiene en cuenta avaluos aportados, releva perito y designa entidad para que rinda experiencia	18/02/2020	JUZGADO 1 EJECUCION CIVIL DEL CIRCUITO
68001 31 03 010 2007 00199 03	Ejecutivo Singular	JOSE LEONEL SUAREZ MEDINA	SEGUROS COLPATRIA S.A.	Auto de Tramite REQUIERE PAGADOR	18/02/2020	JUZGADO 1 EJECUCION CIVIL DEL CIRCUITO
68001 31 03 010 2008 00073 00	Ordinario	LUZ AMANDA NIEVES REYES	MARCO FIDEL REYES SANCHEZ	Auto Ordena Secuestro de Bienes Mueble comisiona DIRECCION DE TRANSITO DE CESAR	18/02/2020	JUZGADO 1 EJECUCION CIVIL DEL CIRCUITO
68001 31 03 003 2009 00286 01	Ejecutivo Mixto	BANCOLOMBIA S. A.	FRANCISCO JAVIER MANTILLA DIAZ	Auto resuelve solicitud remanentes no toma nota del solicitado por el J. 3 CIVIL DEL CIRCUITO DE BGA	18/02/2020	JUZGADO 1 EJECUCION CIVIL DEL CIRCUITO
68001 31 03 003 2010 00216 02	Ejecutivo Mixto	BANCO DE BOGOTA	NELLY ZABALA PINEDA	Auto Pone en Conocimiento respuesta allegada por PARQUEADERO LA NUEVA NOVENA, incorpora soporte envio comunicaciones	18/02/2020	JUZGADO 1 EJECUCION CIVIL DEL CIRCUITO
68001 31 03 010 2012 00193 01	Ejecutivo Singular	FUNDACION OFTALMOLOGICA DE SANTANDER -CLINICA ARDILA LULLE-FOSCAL	CAFESALUD E.P.S.	Auto de Tramite frente a lo peticionado por CAFESALUD estese a lo dispuesto en auto de fecha 23/01/2020	18/02/2020	JUZGADO 1 EJECUCION CIVIL DEL CIRCUITO
68001 31 03 008 2015 00252 01	Ejecutivo Singular	CENTRO MEDICO QUIRURGICO LA RIVIERA S.A.	COOMEVA E.P.S.	Auto Ordena Pago de Título	18/02/2020	JUZGADO 1 EJECUCION CIVIL DEL CIRCUITO

No Proceso	Clase de Proceso	Demandante	Demandado	Descripción Actuación	Fecha Auto	Ponente
68001 31 03 007 2016 00099 01	Ejecutivo Singular	GRANOS Y CEREALES LA FRIJOLERA S.A.S	NUTRISANTANDER	Auto Ordena Conversión de Título a favor del JUZGADO 7. proceso radicado 2016-258.	18/02/2020	JUZGADO 1 EJECUCION CIVIL DEL CIRCUITO
68001 31 03 005 2016 00216 01	Ejecutivo Singular	OCISMAT S.A.S	DIEGO FELIPE GOMEZ DELGADO	Auto resuelve solicitud remanentes NO TOMA NOTA del solicitado por el J. 3 CIVIL DEL CIRCUITO DE BGA	18/02/2020	JUZGADO 1 EJECUCION CIVIL DEL CIRCUITO
68001 31 03 012 2017 00078 01	Ejecutivo Singular	PARAMEDICOS SA	COOMEVA E.P.S.	Auto Pone en Conocimiento	18/02/2020	JUZGADO 1 EJECUCION CIVIL DEL CIRCUITO
68001 31 03 011 2017 00257 01	Ejecutivo Singular	INDUSTRIA COLOMBIANA DE LLANTAS	BENJAMIN QUINTERO DIAZ	Auto de Tramite acepta autorizacion para revision procesos y ordena entrega de titulos	18/02/2020	JUZGADO 1 EJECUCION CIVIL DEL CIRCUITO
68001 31 03 011 2017 00257 01	Ejecutivo Singular	INDUSTRIA COLOMBIANA DE LLANTAS	BENJAMIN QUINTERO DIAZ	Auto Pone en Conocimiento respuestas entidades bancarias	18/02/2020	JUZGADO 1 EJECUCION CIVIL DEL CIRCUITO
68001 31 03 001 2017 00276 01	Ejecutivo con Título Hipotecario	CLARA INES CORZO	GLORIA INES RODRIGUEZ DELGADO	Auto fija fecha audiencia y/o diligencia para remate. 4 de mayo de 2020, 8.30 a.m.	18/02/2020	JUZGADO 1 EJECUCION CIVIL DEL CIRCUITO
68001 31 03 009 2017 00359 01	Ejecutivo con Título Hipotecario	TITULARIZADORA COLOMBIANA S.A. HITOS	WILLIAM PRADA PARADA(1)	Auto de Tramite no da tramite peticion carccc derecho de postulacion	18/02/2020	JUZGADO 1 EJECUCION CIVIL DEL CIRCUITO
68001 31 03 008 2018 00063 01	Ejecutivo Mixto	BANCOLOMBIA S. A.	JAIME ANDRES CASTILLO CADENA	Auto decreta medida cautelar	18/02/2020	JUZGADO 1 EJECUCION CIVIL DEL CIRCUITO
68001 31 03 001 2018 00145 01	Ejecutivo Singular	CLINICA CHICAMOCHA S.A.	CENTRO NACIONAL DE ONTOLOGIA LTDA	Auto aprueba liquidación practicada por OFICINA DE APOYO y ORDENA ENTREGA TITULOS	18/02/2020	JUZGADO 1 EJECUCION CIVIL DEL CIRCUITO
68001 31 03 006 2018 00295 01	Ejecutivo Singular	NIDIA VELANDIA QUIROGA	LUIS ANTONIO SUAREZ HERNANDEZ	Auto aprueba liquidación aportada por la parte demandante y la practicada por OFICINA DE APOYO	18/02/2020	JUZGADO 1 EJECUCION CIVIL DEL CIRCUITO

No Proceso	Clase de Proceso	Demandante	Demandado	Descripción Actuación	Fecha Auto	Ponente
------------	------------------	------------	-----------	-----------------------	------------	---------

DE CONFORMIDAD CON LO PREVISTO EN EL ART. 295 DEL CODIGO GENERAL DEL PROCESO - LEY 1562 DE 2012 Y PARA NOTIFICAR A LAS PARTES DE LAS ANTERIORES DECISIONES, EN LA FECHA 19/02/2020 (dd/mm/aaaa) Y A LA HORA DE LAS 8 A.M., PRESENTE SE FIJA EL ESTADO POR EL TERMINO LEGAL DE UN DIA SE DESELI EN LA MISMA A LAS 4:00 P.M.

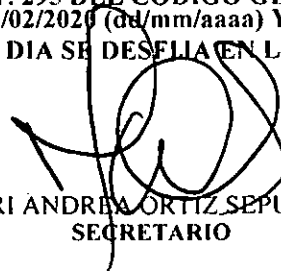

MARI ANDREA ORTIZ SEPULVEDA
SECRETARIO



442

CONSTANCIA: Al Despacho de la Señora Juez, informando que se allegó reporte de depósitos judiciales consignados a cuenta de este proceso (fl. 445 a 446 C.1 T.2), para lo que estime proveer.

Bucaramanga, 18 de febrero de 2020.

Jorge Enrique Afanador Rivera
Escribiente

Rdo. 68001-31-03-003-1996-00284-01
Ejecutivo Singular

Bucaramanga, dieciocho (18) de febrero de dos mil veinte (2020)

Visto el informe secretarial que antecede, se dispone ORDENAR la entrega a favor del tercero autorizado ELIECER NIÑO MEZA de los depósitos judiciales consignados y vigentes a favor de este proceso, conforme lo dispuesto en auto anterior de fecha 27 de enero de 2020 (fl. 443 C.4).

NOTIFÍQUESE Y CÚMPLASE

NANCY SMITH ACEVEDO SUÁREZ
Jueza

**OFICINA DE APOYO DE LOS JUZGADOS CIVILES
DEL CIRCUITO DE EJECUCIÓN DE SENTENCIAS
DE BUCARAMANGA**

CONSTANCIA: Con Estado N° 28 se notifica a las partes, la providencia que antecede, hoy 19 de febrero de 2020 a las 8:00 m.

MARI ANDREA ORTIZ SEPULVEDA
Profesional Universitario

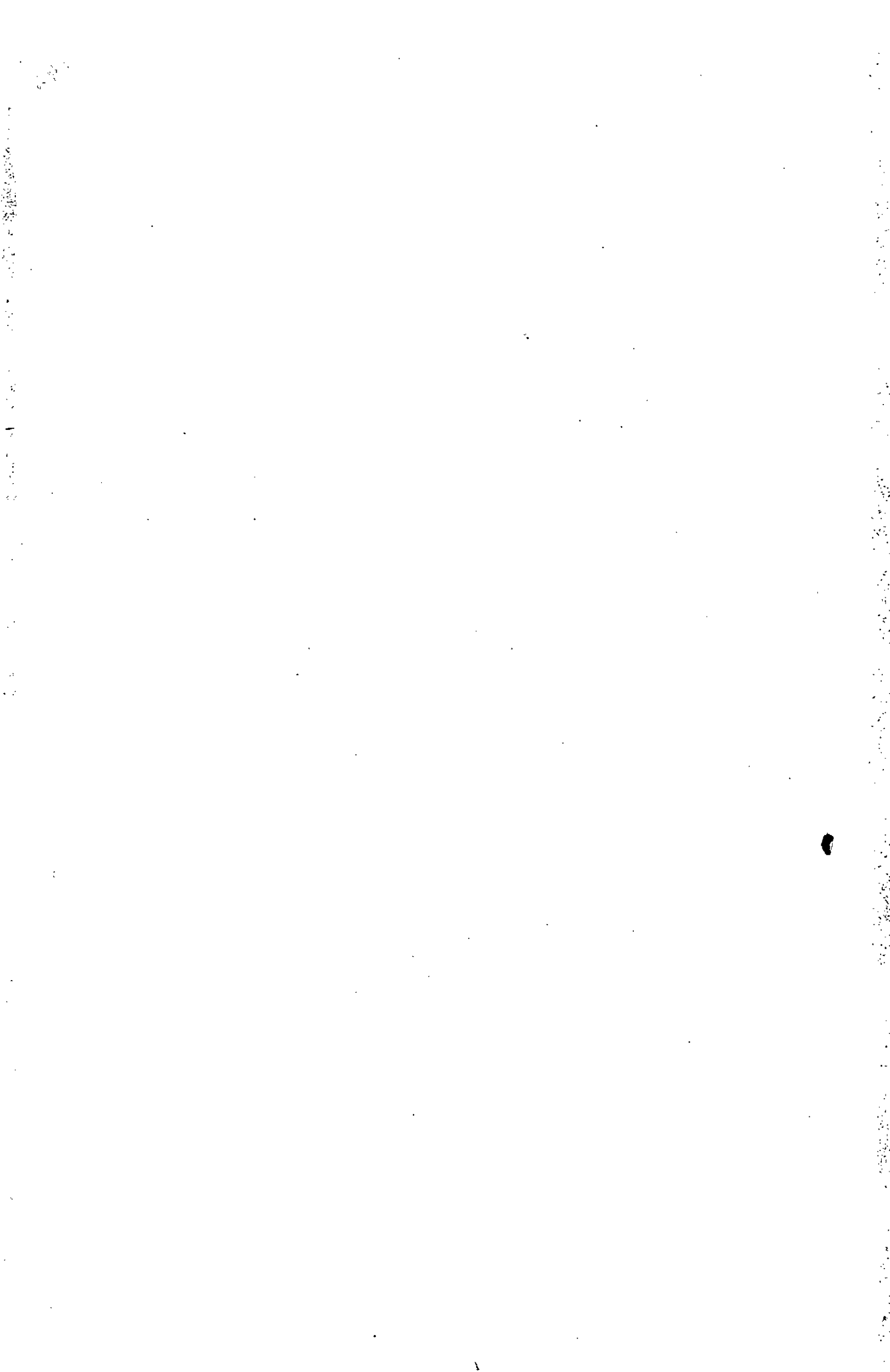



999 C60
- 10c

Rad. 68001-31-03-002-1998-00636-01
Ejecutivo Hipotecario

Bucaramanga, dieciocho (18) de febrero de dos mil veinte (2020)

Teniendo en cuenta que la liquidación presentada por la parte demandante es escrito visible a folios 969-985 C.10A, se realizó teniendo en cuenta la tasa establecida por la Superfinanciera, la convirtió en efectivo nominal¹ y liquidó teniendo en cuenta los meses terminados a 30 días y se compadece con la practicada por el CONTADOR-LIQUIDADOR, se aprobará-

No obstante lo anterior, dado que la liquidación practicada por el Contador adscrito a la oficina de Apoyo se encuentra más actualizada, se aprobará igualmente para indicar que el saldo de la obligación al 14 de febrero de 2020, asciende a la suma de **\$14.851.275.979**.

Finalmente, revisado el Registro Nacional de abogados, se procede a tener como apoderado de la litisconsorte necesario por pasiva MIRIAM DEL CARMEN TORRES a SANDRA MILENA VERA GOMEZ, identificado con C.C. N° 37.721.903 y la T.P.222.764 del C.S.J en los términos y para los efectos del poder otorgado previamente.

Por lo expuesto, el Juzgado Primero Civil del Circuito de Ejecución de Sentencias de Bucaramanga,

RESUELVE

PRIMERO.- ACEPTAR, la liquidación presentada por la parte demandante, conforme a lo expuesto en la parte motiva.

SEGUNDO.- APROBAR la liquidación del crédito realizada por el profesional universitario –contador-, adscrito a la OFICINA DE APOYO –n. 984-997- para señalar que al 14 de febrero de 2020, la obligación asciende a la suma de **\$14.851.275.979**.

TERCERO.- RECONOCER personería al Dra. SANDRA MILENA VERA GOMEZ, identificado con C.C. N° N 37.721.903 y la T.P.222.764 del C.S.J como apoderado judicial de la litisconsorte necesario por pasiva SANDRA MILENA VERA GOMEZ, para en los términos y para los efectos del poder otorgado previamente.

CÓPIESE Y NOTIFÍQUESE,

NANCY SMITH ACEVEDO SUAREZ
JUEZA

pro

OFICINA DE APOYO DE LOS JUZGADOS CIVILES
DEL CIRCUITO DE EJECUCIÓN DE SENTENCIAS
DE BUCARAMANGA

CONSTANCIA: Con Estado N° 028 se notifica a las partes, la providencia que antecede, hoy 19 de febrero de 2020 a las 8:00 a.m.

MARI ANDREA ORTIZ SEPÚLVEDA
Profesional Universitario Grado 12

¹ En principio la parte demandada discutió los intereses moratorios, pues sostuvo que fueron pactados en 2.3% y la juez a quo los liquidó por lo que según ella en el interés nominal; aunque posteriormente con el recurso interpuesto manifestó estar de acuerdo con el interés efectivo nominal por el que fue liquidado el crédito por la juez de primera vara, observa el Despacho que tales intereses no fueron correctamente liquidados, toda vez que la tasa que certifica la Superintendencia Financiera, como de interés efectivo anual, ha de convertirse a su equivalente mensual para efectos de calcular el monto de los intereses moratorios mensuales y a su equivalente diario para calcular el periodo de tiempo que no complete el mes, durante el lapso de tiempo en el que se ha causado, esto es desde el momento en que se hicieron exigibles las obligaciones contenidas en los títulos valores cuyo cobro se persigue en el presente asunto. Subraya y negrilla fuera de texto) Providencia del 25 septiembre de 2014, Magistrada Ponente la DRA. CLAUDIA YOLANDA RODRIGUEZ RODRIGUEZ, proceso con radicado interno 2013-00427.

Rama Judicial del Poder Público
Oficina de Apoyo para los Juzgados Civiles del Circuito de Ejecucion de Sentencias
Bucaramanga - Santander

LIQUIDACION CREDITO

PROCESO EJECUTIVO SINGULAR
RADICADO 1998-00636-01
JUZGADO PRIMERO DE EJECUCION CIVIL DEL CIRCUITO DE BUCARAMANGA
DEMANDANTE ENRIQUE CASTRO OSMA
DEMANDADO FIVISA SA

INTERESES MORATORIOS DESDE EL 11 DE MARZO DE 1996 AL 14 DE FEBRERO DE 2020 PAGARE Nro. 0660-04153
SOBRE UN CAPITAL DE: 18.109,4681 UPAC QUE AL 11/03/1996 EQUIVALIAN A \$150.000.000

CAPITAL	FECHA DE INICIO	FECHA DE TERMINACION	No. DIAS	INTERES ANUAL EFECTIVA	INTERES MORA ANUAL EFECTIVA	INTERES ANUAL NOMINAL	INTERES MENSUAL	INTERESES
\$ 150.000.000	11-mar-96	30-mar-96	20	41,37%	82,74%	61,83%	5,15%	\$5.150.000
\$ 150.000.000	01-abr-96	30-abr-96	30	41,37%	82,74%	61,83%	5,15%	\$7.725.000
\$ 150.000.000	01-may-96	30-may-96	30	42,19%	84,38%	62,77%	5,23%	\$7.845.000
\$ 150.000.000	01-jun-96	30-jun-96	30	42,19%	84,38%	62,77%	5,23%	\$7.845.000
\$ 150.000.000	01-jul-96	30-jul-96	30	42,94%	85,88%	63,62%	5,30%	\$7.950.000
\$ 150.000.000	01-ago-96	30-ago-96	30	42,94%	85,88%	63,62%	5,30%	\$7.950.000
\$ 150.000.000	01-sep-96	30-sep-96	30	42,29%	84,58%	62,88%	5,24%	\$7.860.000
\$ 150.000.000	01-oct-96	30-oct-96	30	42,29%	84,58%	62,88%	5,24%	\$7.860.000
\$ 150.000.000	01-nov-96	30-nov-96	30	41,37%	82,74%	61,83%	5,15%	\$7.725.000
\$ 150.000.000	01-dic-96	30-dic-96	30	41,37%	82,74%	61,83%	5,15%	\$7.725.000
\$ 150.000.000	01-ene-97	30-ene-97	30	39,77%	79,54%	59,97%	5,00%	\$7.500.000
\$ 150.000.000	01-feb-97	28-feb-97	30	39,77%	79,54%	59,97%	5,00%	\$7.500.000
\$ 150.000.000	01-mar-97	30-mar-97	30	38,95%	77,90%	59,01%	4,92%	\$7.380.000
\$ 150.000.000	01-abr-97	30-abr-97	30	38,95%	77,90%	59,01%	4,92%	\$7.380.000
\$ 150.000.000	01-may-97	30-may-97	30	36,99%	73,98%	56,67%	4,72%	\$7.080.000
\$ 150.000.000	01-jun-97	30-jun-97	30	36,99%	73,98%	56,67%	4,72%	\$7.080.000
\$ 150.000.000	01-jul-97	30-jul-97	30	36,50%	73,00%	56,08%	4,67%	\$7.005.000
\$ 150.000.000	01-ago-97	30-ago-97	30	36,50%	73,00%	56,08%	4,67%	\$7.005.000
\$ 150.000.000	01-sep-97	30-sep-97	30	31,84%	63,68%	50,30%	4,19%	\$6.285.000
\$ 150.000.000	01-oct-97	30-oct-97	30	31,33%	62,66%	49,65%	4,14%	\$6.210.000
\$ 150.000.000	01-nov-97	30-nov-97	30	31,47%	62,94%	49,83%	4,15%	\$6.225.000
\$ 150.000.000	01-dic-97	30-dic-97	30	31,74%	63,48%	50,17%	4,18%	\$6.270.000
\$ 150.000.000	01-ene-98	30-ene-98	30	31,69%	63,38%	50,11%	4,18%	\$6.270.000
\$ 150.000.000	01-feb-98	28-feb-98	30	32,56%	65,12%	51,21%	4,27%	\$6.405.000
\$ 150.000.000	01-mar-98	30-mar-98	30	32,15%	64,30%	50,69%	4,22%	\$6.330.000
\$ 150.000.000	01-abr-98	30-abr-98	30	36,28%	72,56%	55,82%	4,65%	\$6.975.000
\$ 150.000.000	01-may-98	30-may-98	30	38,39%	76,78%	58,35%	4,86%	\$7.290.000
\$ 150.000.000	01-jun-98	30-jun-98	30	39,51%	79,02%	59,67%	4,97%	\$7.455.000
\$ 150.000.000	01-jul-98	30-jul-98	30	47,83%	95,66%	69,03%	5,75%	\$8.625.000
\$ 150.000.000	01-ago-98	30-ago-98	30	38,41%	76,82%	58,37%	4,86%	\$7.290.000
\$ 150.000.000	01-sep-98	30-sep-98	30	43,20%	86,40%	63,92%	5,33%	\$7.995.000
\$ 150.000.000	01-oct-98	30-oct-98	30	46,00%	92,00%	67,04%	5,59%	\$8.385.000
\$ 150.000.000	01-nov-98	30-nov-98	30	49,99%	99,98%	71,35%	5,95%	\$8.925.000
\$ 150.000.000	01-dic-98	30-dic-98	30	47,71%	95,42%	68,90%	5,74%	\$8.610.000
\$ 150.000.000	01-ene-99	30-ene-99	30	45,49%	90,98%	66,48%	5,54%	\$8.310.000
\$ 150.000.000	01-feb-99	28-feb-99	30	42,39%	84,78%	63,00%	5,25%	\$7.875.000
\$ 150.000.000	01-mar-99	30-mar-99	30	39,76%	79,52%	59,96%	5,00%	\$7.500.000
\$ 150.000.000	01-abr-99	30-abr-99	30	33,57%	67,14%	52,48%	4,37%	\$6.555.000
\$ 150.000.000	01-may-99	30-may-99	30	31,14%	62,28%	49,41%	4,12%	\$6.180.000
\$ 150.000.000	01-jun-99	30-jun-99	30	27,46%	54,92%	44,58%	3,72%	\$5.580.000
\$ 150.000.000	01-jul-99	30-jul-99	30	24,22%	48,44%	40,16%	3,35%	\$5.025.000
\$ 150.000.000	01-ago-99	02-ago-99	2	26,25%	52,50%	42,95%	3,58%	\$358.000
\$ 150.000.000	03-ago-99	30-ago-99	28	26,25%	39,38%	33,66%	2,81%	\$3.934.000
\$ 150.000.000	01-sep-99	30-sep-99	30	26,01%	39,02%	33,40%	2,78%	\$4.170.000
\$ 150.000.000	01-oct-99	30-oct-99	30	26,96%	40,44%	34,45%	2,87%	\$4.305.000

Rama Judicial del Poder Público
Oficina de Apoyo para los Juzgados Civiles del Circuito de Ejecucion de Sentencias
Bucaramanga - Santander

CAPITAL	FECHA DE INICIO	FECHA DE TERMINACION	No. DIAS	INTERES ANUAL EFECTIVA	INTERES MORA ANUAL EFECTIVA	INTERES ANUAL NOMINAL	INTERES MENSUAL	INTERESES
\$ 150.000.000	01-nov-99	30-nov-99	30	25,70%	38,55%	33,05%	2,75%	\$4.125.000
\$ 150.000.000	01-dic-99	30-dic-99	30	24,22%	36,33%	31,39%	2,62%	\$3.930.000
\$ 150.000.000	01-ene-00	30-ene-00	30	22,40%	33,60%	29,32%	2,44%	\$3.660.000
\$ 150.000.000	01-feb-00	29-feb-00	30	19,46%	29,19%	25,89%	2,16%	\$3.240.000
\$ 150.000.000	01-mar-00	30-mar-00	30	17,45%	26,18%	23,48%	1,96%	\$2.940.000
\$ 150.000.000	01-abr-00	30-abr-00	30	17,87%	26,81%	23,98%	2,00%	\$3.000.000
\$ 150.000.000	01-may-00	30-may-00	30	17,90%	26,85%	24,02%	2,00%	\$3.000.000
\$ 150.000.000	01-jun-00	30-jun-00	30	19,77%	29,66%	26,25%	2,19%	\$3.285.000
\$ 150.000.000	01-jul-00	30-jul-00	30	19,44%	29,16%	25,86%	2,16%	\$3.240.000
\$ 150.000.000	01-ago-00	30-ago-00	30	19,92%	29,88%	26,43%	2,20%	\$3.300.000
\$ 150.000.000	01-sep-00	30-sep-00	30	22,93%	34,40%	29,93%	2,49%	\$3.735.000
\$ 150.000.000	01-oct-00	30-oct-00	30	23,08%	34,62%	30,10%	2,51%	\$3.765.000
\$ 150.000.000	01-nov-00	30-nov-00	30	23,80%	35,70%	30,92%	2,58%	\$3.870.000
\$ 150.000.000	01-dic-00	30-dic-00	30	23,69%	35,54%	30,79%	2,57%	\$3.855.000
\$ 150.000.000	01-ene-01	30-ene-01	30	24,16%	36,24%	31,33%	2,61%	\$3.915.000
\$ 150.000.000	01-feb-01	28-feb-01	30	26,03%	39,05%	33,42%	2,78%	\$4.170.000
\$ 150.000.000	01-mar-01	30-mar-01	30	25,11%	37,67%	32,39%	2,70%	\$4.050.000
\$ 150.000.000	01-abr-01	30-abr-01	30	24,83%	37,25%	32,08%	2,67%	\$4.005.000
\$ 150.000.000	01-may-01	30-may-01	30	24,24%	36,36%	31,42%	2,62%	\$3.930.000
\$ 150.000.000	01-jun-01	30-jun-01	30	25,17%	37,76%	32,46%	2,71%	\$4.065.000
\$ 150.000.000	01-jul-01	30-jul-01	30	26,08%	39,12%	33,48%	2,79%	\$4.185.000
\$ 150.000.000	01-ago-01	30-ago-01	30	24,25%	36,38%	31,43%	2,62%	\$3.930.000
\$ 150.000.000	01-sep-01	30-sep-01	30	23,06%	34,59%	30,08%	2,51%	\$3.765.000
\$ 150.000.000	01-oct-01	30-oct-01	30	23,22%	34,83%	30,26%	2,52%	\$3.780.000
\$ 150.000.000	01-nov-01	30-nov-01	30	22,98%	34,47%	29,99%	2,50%	\$3.750.000
\$ 150.000.000	01-dic-01	30-dic-01	30	22,48%	33,72%	29,41%	2,45%	\$3.675.000
\$ 150.000.000	01-ene-02	30-ene-02	30	22,81%	34,22%	29,79%	2,48%	\$3.720.000
\$ 150.000.000	01-feb-02	28-feb-02	30	22,35%	33,53%	29,26%	2,44%	\$3.660.000
\$ 150.000.000	01-mar-02	30-mar-02	30	20,97%	31,46%	27,66%	2,31%	\$3.465.000
\$ 150.000.000	01-abr-02	30-abr-02	30	21,03%	31,55%	27,73%	2,31%	\$3.465.000
\$ 150.000.000	01-may-02	30-may-02	30	20,00%	30,00%	26,53%	2,21%	\$3.315.000
\$ 150.000.000	01-jun-02	30-jun-02	30	19,96%	29,94%	26,48%	2,21%	\$3.315.000
\$ 150.000.000	01-jul-02	30-jul-02	30	19,77%	29,66%	26,25%	2,19%	\$3.285.000
\$ 150.000.000	01-ago-02	30-ago-02	30	20,01%	30,02%	26,54%	2,21%	\$3.315.000
\$ 150.000.000	01-sep-02	30-sep-02	30	20,18%	30,27%	26,74%	2,23%	\$3.345.000
\$ 150.000.000	01-oct-02	30-oct-02	30	20,30%	30,45%	26,88%	2,24%	\$3.360.000
\$ 150.000.000	01-nov-02	30-nov-02	30	19,76%	29,64%	26,24%	2,19%	\$3.285.000
\$ 150.000.000	01-dic-02	30-dic-02	30	19,69%	29,54%	26,16%	2,18%	\$3.270.000
\$ 150.000.000	01-ene-03	30-ene-03	30	19,64%	29,46%	26,10%	2,17%	\$3.255.000
\$ 150.000.000	01-feb-03	28-feb-03	30	19,78%	29,67%	26,27%	2,19%	\$3.285.000
\$ 150.000.000	01-mar-03	30-mar-03	30	19,49%	29,24%	25,92%	2,16%	\$3.240.000
\$ 150.000.000	01-abr-03	30-abr-03	30	19,81%	29,72%	26,30%	2,19%	\$3.285.000
\$ 150.000.000	01-may-03	30-may-03	30	19,89%	29,84%	26,40%	2,20%	\$3.300.000
\$ 150.000.000	01-jun-03	30-jun-03	30	19,20%	28,80%	25,58%	2,13%	\$3.195.000
\$ 150.000.000	01-jul-03	30-jul-03	30	19,44%	29,16%	25,86%	2,16%	\$3.240.000
\$ 150.000.000	01-ago-03	30-ago-03	30	19,88%	29,82%	26,38%	2,20%	\$3.300.000
\$ 150.000.000	01-sep-03	30-sep-03	30	20,12%	30,18%	26,67%	2,22%	\$3.330.000
\$ 150.000.000	01-oct-03	30-oct-03	30	20,04%	30,06%	26,57%	2,21%	\$3.315.000
\$ 150.000.000	01-nov-03	30-nov-03	30	19,87%	29,81%	26,37%	2,20%	\$3.300.000
\$ 150.000.000	01-dic-03	30-dic-03	30	19,81%	29,72%	26,30%	2,19%	\$3.285.000
\$ 150.000.000	01-ene-04	30-ene-04	30	19,67%	29,51%	26,14%	2,18%	\$3.270.000
\$ 150.000.000	01-feb-04	29-feb-04	30	19,74%	29,61%	26,22%	2,18%	\$3.270.000
\$ 150.000.000	01-mar-04	30-mar-04	30	19,80%	29,70%	26,29%	2,19%	\$3.285.000
\$ 150.000.000	01-abr-04	30-abr-04	30	19,78%	29,67%	26,27%	2,19%	\$3.285.000
\$ 150.000.000	01-may-04	30-may-04	30	19,71%	29,57%	26,18%	2,18%	\$3.270.000

Rama Judicial del Poder Público
Oficina de Apoyo para los Juzgados Civiles del Circuito de Ejecucion de Sentencias
Bucaramanga - Santander

CAPITAL	FECHA DE INICIO	FECHA DE TERMINACION	No. DIAS	INTERES ANUAL EFECTIVA	INTERES MORA ANUAL EFECTIVA	INTERES ANUAL NOMINAL	INTERES MENSUAL	INTERESES
\$ 150.000.000	01-jun-04	30-jun-04	30	19,67%	29,51%	26,14%	2,18%	\$3.270.000
\$ 150.000.000	01-jul-04	30-jul-04	30	19,44%	29,16%	25,86%	2,16%	\$3.240.000
\$ 150.000.000	01-ago-04	30-ago-04	30	19,28%	28,92%	25,67%	2,14%	\$3.210.000
\$ 150.000.000	01-sep-04	30-sep-04	30	19,50%	29,25%	25,93%	2,16%	\$3.240.000
\$ 150.000.000	01-oct-04	30-oct-04	30	19,09%	28,64%	25,45%	2,12%	\$3.180.000
\$ 150.000.000	01-nov-04	30-nov-04	30	19,59%	29,39%	26,04%	2,17%	\$3.255.000
\$ 150.000.000	01-dic-04	30-dic-04	30	19,49%	29,24%	25,92%	2,16%	\$3.240.000
\$ 150.000.000	01-ene-05	30-ene-05	30	19,45%	29,18%	25,87%	2,16%	\$3.240.000
\$ 150.000.000	01-feb-05	28-feb-05	30	19,40%	29,10%	25,82%	2,15%	\$3.225.000
\$ 150.000.000	01-mar-05	30-mar-05	30	19,15%	28,73%	25,52%	2,13%	\$3.195.000
\$ 150.000.000	01-abr-05	30-abr-05	30	19,19%	28,79%	25,57%	2,13%	\$3.195.000
\$ 150.000.000	01-may-05	30-may-05	30	19,02%	28,53%	25,36%	2,11%	\$3.165.000
\$ 150.000.000	01-jun-05	30-jun-05	30	18,85%	28,28%	25,16%	2,10%	\$3.150.000
\$ 150.000.000	01-jul-05	30-jul-05	30	18,50%	27,75%	24,74%	2,06%	\$3.090.000
\$ 150.000.000	01-ago-05	30-ago-05	30	18,24%	27,36%	24,43%	2,04%	\$3.060.000
\$ 150.000.000	01-sep-05	30-sep-05	30	18,22%	27,33%	24,41%	2,03%	\$3.045.000
\$ 150.000.000	01-oct-05	30-oct-05	30	17,93%	26,90%	24,06%	2,00%	\$3.000.000
\$ 150.000.000	01-nov-05	30-nov-05	30	17,81%	26,72%	23,91%	1,99%	\$2.985.000
\$ 150.000.000	01-dic-05	30-dic-05	30	17,49%	26,24%	23,53%	1,96%	\$2.940.000
\$ 150.000.000	01-ene-06	30-ene-06	30	17,35%	26,03%	23,36%	1,95%	\$2.925.000
\$ 150.000.000	01-feb-06	28-feb-06	30	17,51%	26,27%	23,55%	1,96%	\$2.940.000
\$ 150.000.000	01-mar-06	30-mar-06	30	17,25%	25,88%	23,23%	1,94%	\$2.910.000
\$ 150.000.000	01-abr-06	30-abr-06	30	16,75%	25,13%	22,62%	1,89%	\$2.835.000
\$ 150.000.000	01-may-06	30-may-06	30	16,07%	24,11%	21,79%	1,82%	\$2.730.000
\$ 150.000.000	01-jun-06	30-jun-06	30	15,61%	23,42%	21,22%	1,77%	\$2.655.000
\$ 150.000.000	01-jul-06	30-jul-06	30	15,08%	22,62%	20,57%	1,71%	\$2.565.000
\$ 150.000.000	01-ago-06	30-ago-06	30	15,02%	22,53%	20,49%	1,71%	\$2.565.000
\$ 150.000.000	01-sep-06	30-sep-06	30	15,05%	22,58%	20,53%	1,71%	\$2.565.000
\$ 150.000.000	01-oct-06	30-oct-06	30	15,07%	22,61%	20,55%	1,71%	\$2.565.000
\$ 150.000.000	01-nov-06	30-nov-06	30	15,07%	22,61%	20,55%	1,71%	\$2.565.000
\$ 150.000.000	01-dic-06	30-dic-06	30	15,07%	22,61%	20,55%	1,71%	\$2.565.000
\$ 150.000.000	01-ene-07	30-ene-07	30	13,83%	20,75%	19,00%	1,58%	\$2.370.000
\$ 150.000.000	01-feb-07	28-feb-07	30	13,83%	20,75%	19,00%	1,58%	\$2.370.000
\$ 150.000.000	01-mar-07	30-mar-07	30	13,83%	20,75%	19,00%	1,58%	\$2.370.000
\$ 150.000.000	01-abr-07	30-abr-07	30	16,75%	25,13%	22,62%	1,89%	\$2.835.000
\$ 150.000.000	01-may-07	30-may-07	30	16,75%	25,13%	22,62%	1,89%	\$2.835.000
\$ 150.000.000	01-jun-07	30-jun-07	30	16,75%	25,13%	22,62%	1,89%	\$2.835.000
\$ 150.000.000	01-jul-07	30-jul-07	30	19,01%	28,52%	25,35%	2,11%	\$3.165.000
\$ 150.000.000	01-ago-07	30-ago-07	30	19,01%	28,52%	25,35%	2,11%	\$3.165.000
\$ 150.000.000	01-sep-07	30-sep-07	30	19,01%	28,52%	25,35%	2,11%	\$3.165.000
\$ 150.000.000	01-oct-07	30-oct-07	30	21,26%	31,89%	28,00%	2,33%	\$3.495.000
\$ 150.000.000	01-nov-07	30-nov-07	30	21,26%	31,89%	28,00%	2,33%	\$3.495.000
\$ 150.000.000	01-dic-07	30-dic-07	30	21,26%	31,89%	28,00%	2,33%	\$3.495.000
\$ 150.000.000	01-ene-08	30-ene-08	30	21,83%	32,75%	28,66%	2,39%	\$3.585.000
\$ 150.000.000	01-feb-08	29-feb-08	30	21,83%	32,75%	28,66%	2,39%	\$3.585.000
\$ 150.000.000	01-mar-08	30-mar-08	30	21,83%	32,75%	28,66%	2,39%	\$3.585.000
\$ 150.000.000	01-abr-08	30-abr-08	30	21,92%	32,88%	28,77%	2,40%	\$3.600.000
\$ 150.000.000	01-may-08	30-may-08	30	21,92%	32,88%	28,77%	2,40%	\$3.600.000
\$ 150.000.000	01-jun-08	30-jun-08	30	21,92%	32,88%	28,77%	2,40%	\$3.600.000
\$ 150.000.000	01-jul-08	30-jul-08	30	21,51%	32,27%	28,29%	2,36%	\$3.540.000
\$ 150.000.000	01-ago-08	30-ago-08	30	21,51%	32,27%	28,29%	2,36%	\$3.540.000
\$ 150.000.000	01-sep-08	30-sep-08	30	21,51%	32,27%	28,29%	2,36%	\$3.540.000
\$ 150.000.000	01-oct-08	30-oct-08	30	21,02%	31,53%	27,72%	2,31%	\$3.465.000
\$ 150.000.000	01-nov-08	30-nov-08	30	21,02%	31,53%	27,72%	2,31%	\$3.465.000
\$ 150.000.000	01-dic-08	30-dic-08	30	21,02%	31,53%	27,72%	2,31%	\$3.465.000

Rama Judicial del Poder Público
Oficina de Apoyo para los Juzgados Civiles del Circuito de Ejecucion de Sentencias
Bucaramanga - Santander

CAPITAL	FECHA DE INICIO	FECHA DE TERMINACION	No. DIAS	INTERES ANUAL EFECTIVA	INTERES MORA ANUAL EFECTIVA	INTERES ANUAL NOMINAL	INTERES MENSUAL	INTERESES
\$ 150.000.000	01-ene-09	30-ene-09	30	20,47%	30,71%	27,08%	2,26%	\$3.390.000
\$ 150.000.000	01-feb-09	28-feb-09	30	20,47%	30,71%	27,08%	2,26%	\$3.390.000
\$ 150.000.000	01-mar-09	30-mar-09	30	20,47%	30,71%	27,08%	2,26%	\$3.390.000
\$ 150.000.000	01-abr-09	30-abr-09	30	20,28%	30,42%	26,86%	2,24%	\$3.360.000
\$ 150.000.000	01-may-09	30-may-09	30	20,28%	30,42%	26,86%	2,24%	\$3.360.000
\$ 150.000.000	01-jun-09	30-jun-09	30	20,28%	30,42%	26,86%	2,24%	\$3.360.000
\$ 150.000.000	01-jul-09	30-jul-09	30	18,65%	27,98%	24,92%	2,08%	\$3.120.000
\$ 150.000.000	01-ago-09	30-ago-09	30	18,65%	27,98%	24,92%	2,08%	\$3.120.000
\$ 150.000.000	01-sep-09	30-sep-09	30	18,65%	27,98%	24,92%	2,08%	\$3.120.000
\$ 150.000.000	01-oct-09	30-oct-09	30	17,28%	25,92%	23,27%	1,94%	\$2.910.000
\$ 150.000.000	01-nov-09	30-nov-09	30	17,28%	25,92%	23,27%	1,94%	\$2.910.000
\$ 150.000.000	01-dic-09	30-dic-09	30	17,28%	25,92%	23,27%	1,94%	\$2.910.000
\$ 150.000.000	01-ene-10	30-ene-10	30	16,14%	24,21%	21,88%	1,82%	\$2.730.000
\$ 150.000.000	01-feb-10	28-feb-10	30	16,14%	24,21%	21,88%	1,82%	\$2.730.000
\$ 150.000.000	01-mar-10	30-mar-10	30	16,14%	24,21%	21,88%	1,82%	\$2.730.000
\$ 150.000.000	01-abr-10	30-abr-10	30	15,31%	22,97%	20,85%	1,74%	\$2.610.000
\$ 150.000.000	01-may-10	30-may-10	30	15,31%	22,97%	20,85%	1,74%	\$2.610.000
\$ 150.000.000	01-jun-10	30-jun-10	30	15,31%	22,97%	20,85%	1,74%	\$2.610.000
\$ 150.000.000	01-jul-10	30-jul-10	30	14,94%	22,41%	20,39%	1,70%	\$2.550.000
\$ 150.000.000	01-ago-10	30-ago-10	30	14,94%	22,41%	20,39%	1,70%	\$2.550.000
\$ 150.000.000	01-sep-10	30-sep-10	30	14,94%	22,41%	20,39%	1,70%	\$2.550.000
\$ 150.000.000	01-oct-10	30-oct-10	30	14,21%	21,32%	19,48%	1,62%	\$2.430.000
\$ 150.000.000	01-nov-10	30-nov-10	30	14,21%	21,32%	19,48%	1,62%	\$2.430.000
\$ 150.000.000	01-dic-10	30-dic-10	30	14,21%	21,32%	19,48%	1,62%	\$2.430.000
\$ 150.000.000	01-ene-11	30-ene-11	30	15,61%	23,42%	21,22%	1,77%	\$2.655.000
\$ 150.000.000	01-feb-11	28-feb-11	30	15,61%	23,42%	21,22%	1,77%	\$2.655.000
\$ 150.000.000	01-mar-11	30-mar-11	30	15,61%	23,42%	21,22%	1,77%	\$2.655.000
\$ 150.000.000	01-abr-11	30-abr-11	30	17,69%	26,54%	23,77%	1,98%	\$2.970.000
\$ 150.000.000	01-may-11	30-may-11	30	17,69%	26,54%	23,77%	1,98%	\$2.970.000
\$ 150.000.000	01-jun-11	30-jun-11	30	17,69%	26,54%	23,77%	1,98%	\$2.970.000
\$ 150.000.000	01-jul-11	30-jul-11	30	18,63%	27,95%	24,90%	2,07%	\$3.105.000
\$ 150.000.000	01-ago-11	30-ago-11	30	18,63%	27,95%	24,90%	2,07%	\$3.105.000
\$ 150.000.000	01-sep-11	30-sep-11	30	18,63%	27,95%	24,90%	2,07%	\$3.105.000
\$ 150.000.000	01-oct-11	30-oct-11	30	19,39%	29,09%	25,80%	2,15%	\$3.225.000
\$ 150.000.000	01-nov-11	30-nov-11	30	19,39%	29,09%	25,80%	2,15%	\$3.225.000
\$ 150.000.000	01-dic-11	30-dic-11	30	19,39%	29,09%	25,80%	2,15%	\$3.225.000
\$ 150.000.000	01-ene-12	30-ene-12	30	19,92%	29,88%	26,43%	2,20%	\$3.300.000
\$ 150.000.000	01-feb-12	29-feb-12	30	19,92%	29,88%	26,43%	2,20%	\$3.300.000
\$ 150.000.000	01-mar-12	30-mar-12	30	19,92%	29,88%	26,43%	2,20%	\$3.300.000
\$ 150.000.000	01-abr-12	30-abr-12	30	20,52%	30,78%	27,14%	2,26%	\$3.390.000
\$ 150.000.000	01-may-12	30-may-12	30	20,52%	30,78%	27,14%	2,26%	\$3.390.000
\$ 150.000.000	01-jun-12	30-jun-12	30	20,52%	30,78%	27,14%	2,26%	\$3.390.000
\$ 150.000.000	01-jul-12	30-jul-12	30	20,86%	31,29%	27,53%	2,29%	\$3.435.000
\$ 150.000.000	01-ago-12	30-ago-12	30	20,86%	31,29%	27,53%	2,29%	\$3.435.000
\$ 150.000.000	01-sep-12	30-sep-12	30	20,86%	31,29%	27,53%	2,29%	\$3.435.000
\$ 150.000.000	01-oct-12	30-oct-12	30	20,89%	31,34%	27,57%	2,30%	\$3.450.000
\$ 150.000.000	01-nov-12	30-nov-12	30	20,89%	31,34%	27,57%	2,30%	\$3.450.000
\$ 150.000.000	01-dic-12	30-dic-12	30	20,89%	31,34%	27,57%	2,30%	\$3.450.000
\$ 150.000.000	01-ene-13	30-ene-13	30	20,75%	31,13%	27,41%	2,28%	\$3.420.000
\$ 150.000.000	01-feb-13	28-feb-13	30	20,75%	31,13%	27,41%	2,28%	\$3.420.000
\$ 150.000.000	01-mar-13	30-mar-13	30	20,75%	31,13%	27,41%	2,28%	\$3.420.000
\$ 150.000.000	01-abr-13	30-abr-13	30	20,83%	31,25%	27,50%	2,29%	\$3.435.000
\$ 150.000.000	01-may-13	30-may-13	30	20,83%	31,25%	27,50%	2,29%	\$3.435.000
\$ 150.000.000	01-jun-13	30-jun-13	30	20,83%	31,25%	27,50%	2,29%	\$3.435.000
\$ 150.000.000	01-jul-13	30-jul-13	30	20,34%	30,51%	26,93%	2,24%	\$3.360.000

Rama Judicial del Poder Público
Oficina de Apoyo para los Juzgados Civiles del Circuito de Ejecucion de Sentencias
Bucaramanga - Santander

CAPITAL	FECHA DE INICIO	FECHA DE TERMINACION	No. DIAS	INTERES ANUAL EFECTIVA	INTERES MORA ANUAL EFECTIVA	INTERES ANUAL NOMINAL	INTERES MENSUAL	INTERESES
\$ 150.000.000	01-ago-13	30-ago-13	30	20,34%	30,51%	26,93%	2,24%	\$3.360.000
\$ 150.000.000	01-sep-13	30-sep-13	30	20,34%	30,51%	26,93%	2,24%	\$3.360.000
\$ 150.000.000	01-oct-13	30-oct-13	30	19,85%	29,78%	26,35%	2,20%	\$3.300.000
\$ 150.000.000	01-nov-13	30-nov-13	30	19,85%	29,78%	26,35%	2,20%	\$3.300.000
\$ 150.000.000	01-dic-13	30-dic-13	30	19,85%	29,78%	26,35%	2,20%	\$3.300.000
\$ 150.000.000	01-ene-14	30-ene-14	30	19,65%	29,48%	26,11%	2,18%	\$3.270.000
\$ 150.000.000	01-feb-14	28-feb-14	30	19,65%	29,48%	26,11%	2,18%	\$3.270.000
\$ 150.000.000	01-mar-14	30-mar-14	30	19,65%	29,48%	26,11%	2,18%	\$3.270.000
\$ 150.000.000	01-abr-14	30-abr-14	30	19,63%	29,45%	26,09%	2,17%	\$3.255.000
\$ 150.000.000	01-may-14	30-may-14	30	19,63%	29,45%	26,09%	2,17%	\$3.255.000
\$ 150.000.000	01-jun-14	30-jun-14	30	19,63%	29,45%	26,09%	2,17%	\$3.255.000
\$ 150.000.000	01-jul-14	30-jul-14	30	19,33%	29,00%	25,73%	2,14%	\$3.210.000
\$ 150.000.000	01-ago-14	30-ago-14	30	19,33%	29,00%	25,73%	2,14%	\$3.210.000
\$ 150.000.000	01-sep-14	30-sep-14	30	19,33%	29,00%	25,73%	2,14%	\$3.210.000
\$ 150.000.000	01-oct-14	30-oct-14	30	19,17%	28,76%	25,54%	2,13%	\$3.195.000
\$ 150.000.000	01-nov-14	30-nov-14	30	19,17%	28,76%	25,54%	2,13%	\$3.195.000
\$ 150.000.000	01-dic-14	30-dic-14	30	19,17%	28,76%	25,54%	2,13%	\$3.195.000
\$ 150.000.000	01-ene-15	30-ene-15	30	19,21%	28,82%	25,59%	2,13%	\$3.195.000
\$ 150.000.000	01-feb-15	28-feb-15	30	19,21%	28,82%	25,59%	2,13%	\$3.195.000
\$ 150.000.000	01-mar-15	30-mar-15	30	19,21%	28,82%	25,59%	2,13%	\$3.195.000
\$ 150.000.000	01-abr-15	30-abr-15	30	19,37%	29,06%	25,78%	2,15%	\$3.225.000
\$ 150.000.000	01-may-15	30-may-15	30	19,37%	29,06%	25,78%	2,15%	\$3.225.000
\$ 150.000.000	01-jun-15	30-jun-15	30	19,37%	29,06%	25,78%	2,15%	\$3.225.000
\$ 150.000.000	01-jul-15	30-jul-15	30	19,26%	28,89%	25,65%	2,14%	\$3.210.000
\$ 150.000.000	01-ago-15	30-ago-15	30	19,26%	28,89%	25,65%	2,14%	\$3.210.000
\$ 150.000.000	01-sep-15	30-sep-15	30	19,26%	28,89%	25,65%	2,14%	\$3.210.000
\$ 150.000.000	01-oct-15	30-oct-15	30	19,33%	29,00%	25,73%	2,14%	\$3.210.000
\$ 150.000.000	01-nov-15	30-nov-15	30	19,33%	29,00%	25,73%	2,14%	\$3.210.000
\$ 150.000.000	01-dic-15	30-dic-15	30	19,33%	29,00%	25,73%	2,14%	\$3.210.000
\$ 150.000.000	01-ene-16	30-ene-16	30	19,68%	29,52%	26,15%	2,18%	\$3.270.000
\$ 150.000.000	01-feb-16	29-feb-16	30	19,68%	29,52%	26,15%	2,18%	\$3.270.000
\$ 150.000.000	01-mar-16	30-mar-16	30	19,68%	29,52%	26,15%	2,18%	\$3.270.000
\$ 150.000.000	01-abr-16	30-abr-16	30	20,54%	30,81%	27,16%	2,26%	\$3.390.000
\$ 150.000.000	01-may-16	30-may-16	30	20,54%	30,81%	27,16%	2,26%	\$3.390.000
\$ 150.000.000	01-jun-16	30-jun-16	30	20,54%	30,81%	27,16%	2,26%	\$3.390.000
\$ 150.000.000	01-jul-16	30-jul-16	30	21,34%	32,01%	28,09%	2,34%	\$3.510.000
\$ 150.000.000	01-ago-16	30-ago-16	30	21,34%	32,01%	28,09%	2,34%	\$3.510.000
\$ 150.000.000	01-sep-16	30-sep-16	30	21,34%	32,01%	28,09%	2,34%	\$3.510.000
\$ 150.000.000	01-oct-16	30-oct-16	30	21,99%	32,99%	28,85%	2,40%	\$3.600.000
\$ 150.000.000	01-nov-16	30-nov-16	30	21,99%	32,99%	28,85%	2,40%	\$3.600.000
\$ 150.000.000	01-dic-16	30-dic-16	30	21,99%	32,99%	28,85%	2,40%	\$3.600.000
\$ 150.000.000	01-ene-17	30-ene-17	30	22,34%	33,51%	29,25%	2,44%	\$3.660.000
\$ 150.000.000	01-feb-17	28-feb-17	30	22,34%	33,51%	29,25%	2,44%	\$3.660.000
\$ 150.000.000	01-mar-17	30-mar-17	30	22,34%	33,51%	29,25%	2,44%	\$3.660.000
\$ 150.000.000	01-abr-17	30-abr-17	30	22,33%	33,50%	29,24%	2,44%	\$3.660.000
\$ 150.000.000	01-may-17	30-may-17	30	22,33%	33,50%	29,24%	2,44%	\$3.660.000
\$ 150.000.000	01-jun-17	30-jun-17	30	22,33%	33,50%	29,24%	2,44%	\$3.660.000
\$ 150.000.000	01-jul-17	30-jul-17	30	21,98%	32,97%	28,84%	2,40%	\$3.600.000
\$ 150.000.000	01-ago-17	30-ago-17	30	21,98%	32,97%	28,84%	2,40%	\$3.600.000
\$ 150.000.000	01-sep-17	30-sep-17	30	21,48%	32,22%	28,26%	2,35%	\$3.525.000
\$ 150.000.000	01-oct-17	30-oct-17	30	21,15%	31,73%	27,87%	2,32%	\$3.480.000
\$ 150.000.000	01-nov-17	30-nov-17	30	20,96%	31,44%	27,65%	2,30%	\$3.450.000
\$ 150.000.000	01-dic-17	30-dic-17	30	20,77%	31,16%	27,43%	2,29%	\$3.435.000
\$ 150.000.000	01-ene-18	30-ene-18	30	20,69%	31,04%	27,34%	2,28%	\$3.420.000
\$ 150.000.000	01-feb-18	28-feb-18	30	21,01%	31,52%	27,71%	2,31%	\$3.465.000

Rama Judicial del Poder Público
Oficina de Apoyo para los Juzgados Civiles del Circuito de Ejecucion de Sentencias
Bucaramanga - Santander

CAPITAL	FECHA DE INICIO	FECHA DE TERMINACION	No. DIAS	INTERES ANUAL EFECTIVA	INTERES MORA ANUAL EFECTIVA	INTERES ANUAL NOMINAL	INTERES MENSUAL	INTERESES
\$ 150.000.000	01-mar-18	30-mar-18	30	20,68%	31,02%	27,32%	2,28%	\$3.420.000
\$ 150.000.000	01-abr-18	30-abr-18	30	20,48%	30,72%	27,09%	2,26%	\$3.390.000
\$ 150.000.000	01-may-18	30-may-18	30	20,44%	30,66%	27,04%	2,25%	\$3.375.000
\$ 150.000.000	01-jun-18	30-jun-18	30	20,28%	30,42%	26,86%	2,24%	\$3.360.000
\$ 150.000.000	01-jul-18	30-jul-18	30	20,03%	30,05%	26,56%	2,21%	\$3.315.000
\$ 150.000.000	01-ago-18	30-ago-18	30	19,94%	29,91%	26,45%	2,20%	\$3.300.000
\$ 150.000.000	01-sep-18	30-sep-18	30	19,81%	29,72%	26,30%	2,19%	\$3.285.000
\$ 150.000.000	01-oct-18	30-oct-18	30	19,63%	29,45%	26,09%	2,17%	\$3.255.000
\$ 150.000.000	01-nov-18	30-nov-18	30	19,49%	29,24%	25,92%	2,16%	\$3.240.000
\$ 150.000.000	01-dic-18	30-dic-18	30	19,40%	29,10%	25,82%	2,15%	\$3.225.000
\$ 150.000.000	01-ene-19	30-ene-19	30	19,16%	28,74%	25,53%	2,13%	\$3.195.000
\$ 150.000.000	01-feb-19	28-feb-19	30	19,70%	29,55%	26,17%	2,18%	\$3.270.000
\$ 150.000.000	01-mar-19	30-mar-19	30	19,37%	29,06%	25,78%	2,15%	\$3.225.000
\$ 150.000.000	01-abr-19	30-abr-19	30	19,32%	28,98%	25,72%	2,14%	\$3.210.000
\$ 150.000.000	01-may-19	30-may-19	30	19,34%	29,01%	25,74%	2,15%	\$3.225.000
\$ 150.000.000	01-jun-19	30-jun-19	30	19,30%	28,95%	25,70%	2,14%	\$3.210.000
\$ 150.000.000	01-jul-19	30-jul-19	30	19,28%	28,92%	25,67%	2,14%	\$3.210.000
\$ 150.000.000	01-ago-19	30-ago-19	30	19,32%	28,98%	25,72%	2,14%	\$3.210.000
\$ 150.000.000	01-sep-19	30-sep-19	30	19,32%	28,98%	25,72%	2,14%	\$3.210.000
\$ 150.000.000	01-oct-19	30-oct-19	30	19,10%	28,65%	25,46%	2,12%	\$3.180.000
\$ 150.000.000	01-nov-19	30-nov-19	30	19,03%	28,55%	25,38%	2,11%	\$3.165.000
\$ 150.000.000	01-dic-19	30-dic-19	30	18,91%	28,37%	25,23%	2,10%	\$3.150.000
\$ 150.000.000	01-ene-20	30-ene-20	30	18,77%	28,16%	25,07%	2,09%	\$3.135.000
\$ 150.000.000	01-feb-20	14-feb-20	14	19,06%	28,59%	25,41%	2,12%	\$1.484.000
Intereses de Mora								\$1.103.286.000

Capital	\$150.000.000
Intereses	\$1.103.286.000
Capital e Intereses	\$1.253.286.000

INTERESES MORATORIOS DESDE EL 03 DE ABRIL DE 1996 AL 14 DE FEBRERO DE 2020 PAGARE NRO. 0660-04154
SOBRE UN CAPITAL DE: 17.865,4801 UPAC QUE AL 03/04/1996 EQUIVALIAN A \$150.000.000

CAPITAL	FECHA DE INICIO	FECHA DE TERMINACION	No. DIAS	INTERES ANUAL EFECTIVA	INTERES MORA ANUAL EFECTIVA	INTERES ANUAL NOMINAL	INTERES MENSUAL	INTERESES
\$ 150.000.000	03-abr-96	30-abr-96	28	41,37%	82,74%	61,83%	5,15%	\$7.210.000
\$ 150.000.000	01-may-96	30-may-96	30	42,19%	84,38%	62,77%	5,23%	\$7.845.000
\$ 150.000.000	01-jun-96	30-jun-96	30	42,19%	84,38%	62,77%	5,23%	\$7.845.000
\$ 150.000.000	01-jul-96	30-jul-96	30	42,94%	85,88%	63,62%	5,30%	\$7.950.000
\$ 150.000.000	01-ago-96	30-ago-96	30	42,94%	85,88%	63,62%	5,30%	\$7.950.000
\$ 150.000.000	01-sep-96	30-sep-96	30	42,29%	84,58%	62,88%	5,24%	\$7.860.000
\$ 150.000.000	01-oct-96	30-oct-96	30	42,29%	84,58%	62,88%	5,24%	\$7.860.000
\$ 150.000.000	01-nov-96	30-nov-96	30	41,37%	82,74%	61,83%	5,15%	\$7.725.000
\$ 150.000.000	01-dic-96	30-dic-96	30	41,37%	82,74%	61,83%	5,15%	\$7.725.000
\$ 150.000.000	01-ene-97	30-ene-97	30	39,77%	79,54%	59,97%	5,00%	\$7.500.000
\$ 150.000.000	01-feb-97	28-feb-97	30	39,77%	79,54%	59,97%	5,00%	\$7.500.000
\$ 150.000.000	01-mar-97	30-mar-97	30	38,95%	77,90%	59,01%	4,92%	\$7.380.000
\$ 150.000.000	01-abr-97	30-abr-97	30	38,95%	77,90%	59,01%	4,92%	\$7.380.000
\$ 150.000.000	01-may-97	30-may-97	30	36,99%	73,98%	56,67%	4,72%	\$7.080.000
\$ 150.000.000	01-jun-97	30-jun-97	30	36,99%	73,98%	56,67%	4,72%	\$7.080.000
\$ 150.000.000	01-jul-97	30-jul-97	30	36,50%	73,00%	56,08%	4,67%	\$7.005.000
\$ 150.000.000	01-ago-97	30-ago-97	30	36,50%	73,00%	56,08%	4,67%	\$7.005.000
\$ 150.000.000	01-sep-97	30-sep-97	30	31,84%	63,68%	50,30%	4,19%	\$6.285.000

Rama Judicial del Poder Público
Oficina de Apoyo para los Juzgados Civiles del Circuito de Ejecucion de Sentencias
Bucaramanga - Santander

CAPITAL	FECHA DE INICIO	FECHA DE TERMINACION	No. DIAS	INTERES ANUAL EFECTIVA	INTERES MORA ANUAL EFECTIVA	INTERES ANUAL NOMINAL	INTERES MENSUAL	INTERESES
\$ 150.000.000	01-oct-97	30-oct-97	30	31,33%	62,66%	49,65%	4,14%	\$6.210.000
\$ 150.000.000	01-nov-97	30-nov-97	30	31,47%	62,94%	49,83%	4,15%	\$6.225.000
\$ 150.000.000	01-dic-97	30-dic-97	30	31,74%	63,48%	50,17%	4,18%	\$6.270.000
\$ 150.000.000	01-ene-98	30-ene-98	30	31,69%	63,38%	50,11%	4,18%	\$6.270.000
\$ 150.000.000	01-feb-98	28-feb-98	30	32,56%	65,12%	51,21%	4,27%	\$6.405.000
\$ 150.000.000	01-mar-98	30-mar-98	30	32,15%	64,30%	50,69%	4,22%	\$6.330.000
\$ 150.000.000	01-abr-98	30-abr-98	30	36,28%	72,56%	55,82%	4,65%	\$6.975.000
\$ 150.000.000	01-may-98	30-may-98	30	38,39%	76,78%	58,35%	4,86%	\$7.290.000
\$ 150.000.000	01-jun-98	30-jun-98	30	39,51%	79,02%	59,67%	4,97%	\$7.455.000
\$ 150.000.000	01-jul-98	30-jul-98	30	47,83%	95,66%	69,03%	5,75%	\$8.625.000
\$ 150.000.000	01-ago-98	30-ago-98	30	38,41%	76,82%	58,37%	4,86%	\$7.290.000
\$ 150.000.000	01-sep-98	30-sep-98	30	43,20%	86,40%	63,92%	5,33%	\$7.995.000
\$ 150.000.000	01-oct-98	30-oct-98	30	46,00%	92,00%	67,04%	5,59%	\$8.385.000
\$ 150.000.000	01-nov-98	30-nov-98	30	49,99%	99,98%	71,35%	5,95%	\$8.925.000
\$ 150.000.000	01-dic-98	30-dic-98	30	47,71%	95,42%	68,90%	5,74%	\$8.610.000
\$ 150.000.000	01-ene-99	30-ene-99	30	45,49%	90,98%	66,48%	5,54%	\$8.310.000
\$ 150.000.000	01-feb-99	28-feb-99	30	42,39%	84,78%	63,00%	5,25%	\$7.875.000
\$ 150.000.000	01-mar-99	30-mar-99	30	39,76%	79,52%	59,96%	5,00%	\$7.500.000
\$ 150.000.000	01-abr-99	30-abr-99	30	33,57%	67,14%	52,48%	4,37%	\$6.555.000
\$ 150.000.000	01-may-99	30-may-99	30	31,14%	62,28%	49,41%	4,12%	\$6.180.000
\$ 150.000.000	01-jun-99	30-jun-99	30	27,46%	54,92%	44,58%	3,72%	\$5.580.000
\$ 150.000.000	01-jul-99	30-jul-99	30	24,22%	48,44%	40,16%	3,35%	\$5.025.000
\$ 150.000.000	01-ago-99	02-ago-99	2	26,25%	52,50%	42,95%	3,58%	\$358.000
\$ 150.000.000	03-ago-99	30-ago-99	28	26,25%	39,38%	33,66%	2,81%	\$3.934.000
\$ 150.000.000	01-sep-99	30-sep-99	30	26,01%	39,02%	33,40%	2,78%	\$4.170.000
\$ 150.000.000	01-oct-99	30-oct-99	30	26,96%	40,44%	34,45%	2,87%	\$4.305.000
\$ 150.000.000	01-nov-99	30-nov-99	30	25,70%	38,55%	33,05%	2,75%	\$4.125.000
\$ 150.000.000	01-dic-99	30-dic-99	30	24,22%	36,33%	31,39%	2,62%	\$3.930.000
\$ 150.000.000	01-ene-00	30-ene-00	30	22,40%	33,60%	29,32%	2,44%	\$3.660.000
\$ 150.000.000	01-feb-00	29-feb-00	30	19,46%	29,19%	25,89%	2,16%	\$3.240.000
\$ 150.000.000	01-mar-00	30-mar-00	30	17,45%	26,18%	23,48%	1,96%	\$2.940.000
\$ 150.000.000	01-abr-00	30-abr-00	30	17,87%	26,81%	23,98%	2,00%	\$3.000.000
\$ 150.000.000	01-may-00	30-may-00	30	17,90%	26,85%	24,02%	2,00%	\$3.000.000
\$ 150.000.000	01-jun-00	30-jun-00	30	19,77%	29,66%	26,25%	2,19%	\$3.285.000
\$ 150.000.000	01-jul-00	30-jul-00	30	19,44%	29,16%	25,86%	2,16%	\$3.240.000
\$ 150.000.000	01-ago-00	30-ago-00	30	19,92%	29,88%	26,43%	2,20%	\$3.300.000
\$ 150.000.000	01-sep-00	30-sep-00	30	22,93%	34,40%	29,93%	2,49%	\$3.735.000
\$ 150.000.000	01-oct-00	30-oct-00	30	23,08%	34,62%	30,10%	2,51%	\$3.765.000
\$ 150.000.000	01-nov-00	30-nov-00	30	23,80%	35,70%	30,92%	2,58%	\$3.870.000
\$ 150.000.000	01-dic-00	30-dic-00	30	23,69%	35,54%	30,79%	2,57%	\$3.855.000
\$ 150.000.000	01-ene-01	30-ene-01	30	24,16%	36,24%	31,33%	2,61%	\$3.915.000
\$ 150.000.000	01-feb-01	28-feb-01	30	26,03%	39,05%	33,42%	2,78%	\$4.170.000
\$ 150.000.000	01-mar-01	30-mar-01	30	25,11%	37,67%	32,39%	2,70%	\$4.050.000
\$ 150.000.000	01-abr-01	30-abr-01	30	24,83%	37,25%	32,08%	2,67%	\$4.005.000
\$ 150.000.000	01-may-01	30-may-01	30	24,24%	36,36%	31,42%	2,62%	\$3.930.000
\$ 150.000.000	01-jun-01	30-jun-01	30	25,17%	37,76%	32,46%	2,71%	\$4.065.000
\$ 150.000.000	01-jul-01	30-jul-01	30	26,08%	39,12%	33,48%	2,79%	\$4.185.000
\$ 150.000.000	01-ago-01	30-ago-01	30	24,25%	36,38%	31,43%	2,62%	\$3.930.000
\$ 150.000.000	01-sep-01	30-sep-01	30	23,06%	34,59%	30,08%	2,51%	\$3.765.000
\$ 150.000.000	01-oct-01	30-oct-01	30	23,22%	34,83%	30,26%	2,52%	\$3.780.000
\$ 150.000.000	01-nov-01	30-nov-01	30	22,98%	34,47%	29,99%	2,50%	\$3.750.000
\$ 150.000.000	01-dic-01	30-dic-01	30	22,48%	33,72%	29,41%	2,45%	\$3.675.000
\$ 150.000.000	01-ene-02	30-ene-02	30	22,81%	34,22%	29,79%	2,48%	\$3.720.000
\$ 150.000.000	01-feb-02	28-feb-02	30	22,35%	33,53%	29,26%	2,44%	\$3.660.000
\$ 150.000.000	01-mar-02	30-mar-02	30	20,97%	31,46%	27,66%	2,31%	\$3.465.000

Rama Judicial del Poder Público
Oficina de Apoyo para los Juzgados Civiles del Circuito de Ejecucion de Sentencias
Bucaramanga - Santander

CAPITAL	FECHA DE INICIO	FECHA DE TERMINACION	No. DIAS	INTERES ANUAL EFECTIVA	INTERES MORA ANUAL EFECTIVA	INTERES ANUAL NOMINAL	INTERES MENSUAL	INTERESES
\$ 150.000.000	01-abr-02	30-abr-02	30	21,03%	31,55%	27,73%	2,31%	\$3.465.000
\$ 150.000.000	01-may-02	30-may-02	30	20,00%	30,00%	26,53%	2,21%	\$3.315.000
\$ 150.000.000	01-jun-02	30-jun-02	30	19,96%	29,94%	26,48%	2,21%	\$3.315.000
\$ 150.000.000	01-jul-02	30-jul-02	30	19,77%	29,66%	26,25%	2,19%	\$3.285.000
\$ 150.000.000	01-ago-02	30-ago-02	30	20,01%	30,02%	26,54%	2,21%	\$3.315.000
\$ 150.000.000	01-sep-02	30-sep-02	30	20,18%	30,27%	26,74%	2,23%	\$3.345.000
\$ 150.000.000	01-oct-02	30-oct-02	30	20,30%	30,45%	26,88%	2,24%	\$3.360.000
\$ 150.000.000	01-nov-02	30-nov-02	30	19,76%	29,64%	26,24%	2,19%	\$3.285.000
\$ 150.000.000	01-dic-02	30-dic-02	30	19,69%	29,54%	26,16%	2,18%	\$3.270.000
\$ 150.000.000	01-ene-03	30-ene-03	30	19,64%	29,46%	26,10%	2,17%	\$3.255.000
\$ 150.000.000	01-feb-03	28-feb-03	30	19,78%	29,67%	26,27%	2,19%	\$3.285.000
\$ 150.000.000	01-mar-03	30-mar-03	30	19,49%	29,24%	25,92%	2,16%	\$3.240.000
\$ 150.000.000	01-abr-03	30-abr-03	30	19,81%	29,72%	26,30%	2,19%	\$3.285.000
\$ 150.000.000	01-may-03	30-may-03	30	19,89%	29,84%	26,40%	2,20%	\$3.300.000
\$ 150.000.000	01-jun-03	30-jun-03	30	19,20%	28,80%	25,58%	2,13%	\$3.195.000
\$ 150.000.000	01-jul-03	30-jul-03	30	19,44%	29,16%	25,86%	2,16%	\$3.240.000
\$ 150.000.000	01-ago-03	30-ago-03	30	19,88%	29,82%	26,38%	2,20%	\$3.300.000
\$ 150.000.000	01-sep-03	30-sep-03	30	20,12%	30,18%	26,67%	2,22%	\$3.330.000
\$ 150.000.000	01-oct-03	30-oct-03	30	20,04%	30,06%	26,57%	2,21%	\$3.315.000
\$ 150.000.000	01-nov-03	30-nov-03	30	19,87%	29,81%	26,37%	2,20%	\$3.300.000
\$ 150.000.000	01-dic-03	30-dic-03	30	19,81%	29,72%	26,30%	2,19%	\$3.285.000
\$ 150.000.000	01-ene-04	30-ene-04	30	19,67%	29,51%	26,14%	2,18%	\$3.270.000
\$ 150.000.000	01-feb-04	29-feb-04	30	19,74%	29,61%	26,22%	2,18%	\$3.270.000
\$ 150.000.000	01-mar-04	30-mar-04	30	19,80%	29,70%	26,29%	2,19%	\$3.285.000
\$ 150.000.000	01-abr-04	30-abr-04	30	19,78%	29,67%	26,27%	2,19%	\$3.285.000
\$ 150.000.000	01-may-04	30-may-04	30	19,71%	29,57%	26,18%	2,18%	\$3.270.000
\$ 150.000.000	01-jun-04	30-jun-04	30	19,67%	29,51%	26,14%	2,18%	\$3.270.000
\$ 150.000.000	01-jul-04	30-jul-04	30	19,44%	29,16%	25,86%	2,16%	\$3.240.000
\$ 150.000.000	01-ago-04	30-ago-04	30	19,28%	28,92%	25,67%	2,14%	\$3.210.000
\$ 150.000.000	01-sep-04	30-sep-04	30	19,50%	29,25%	25,93%	2,16%	\$3.240.000
\$ 150.000.000	01-oct-04	30-oct-04	30	19,09%	28,64%	25,45%	2,12%	\$3.180.000
\$ 150.000.000	01-nov-04	30-nov-04	30	19,59%	29,39%	26,04%	2,17%	\$3.255.000
\$ 150.000.000	01-dic-04	30-dic-04	30	19,49%	29,24%	25,92%	2,16%	\$3.240.000
\$ 150.000.000	01-ene-05	30-ene-05	30	19,45%	29,18%	25,87%	2,16%	\$3.240.000
\$ 150.000.000	01-feb-05	28-feb-05	30	19,40%	29,10%	25,82%	2,15%	\$3.225.000
\$ 150.000.000	01-mar-05	30-mar-05	30	19,15%	28,73%	25,52%	2,13%	\$3.195.000
\$ 150.000.000	01-abr-05	30-abr-05	30	19,19%	28,79%	25,57%	2,13%	\$3.195.000
\$ 150.000.000	01-may-05	30-may-05	30	19,02%	28,53%	25,36%	2,11%	\$3.165.000
\$ 150.000.000	01-jun-05	30-jun-05	30	18,85%	28,28%	25,16%	2,10%	\$3.150.000
\$ 150.000.000	01-jul-05	30-jul-05	30	18,50%	27,75%	24,74%	2,06%	\$3.090.000
\$ 150.000.000	01-ago-05	30-ago-05	30	18,24%	27,36%	24,43%	2,04%	\$3.060.000
\$ 150.000.000	01-sep-05	30-sep-05	30	18,22%	27,33%	24,41%	2,03%	\$3.045.000
\$ 150.000.000	01-oct-05	30-oct-05	30	17,93%	26,90%	24,06%	2,00%	\$3.000.000
\$ 150.000.000	01-nov-05	30-nov-05	30	17,81%	26,72%	23,91%	1,99%	\$2.985.000
\$ 150.000.000	01-dic-05	30-dic-05	30	17,49%	26,24%	23,53%	1,96%	\$2.940.000
\$ 150.000.000	01-ene-06	30-ene-06	30	17,35%	26,03%	23,36%	1,95%	\$2.925.000
\$ 150.000.000	01-feb-06	28-feb-06	30	17,51%	26,27%	23,55%	1,96%	\$2.940.000
\$ 150.000.000	01-mar-06	30-mar-06	30	17,25%	25,88%	23,23%	1,94%	\$2.910.000
\$ 150.000.000	01-abr-06	30-abr-06	30	16,75%	25,13%	22,62%	1,89%	\$2.835.000
\$ 150.000.000	01-may-06	30-may-06	30	16,07%	24,11%	21,79%	1,82%	\$2.730.000
\$ 150.000.000	01-jun-06	30-jun-06	30	15,61%	23,42%	21,22%	1,77%	\$2.655.000
\$ 150.000.000	01-jul-06	30-jul-06	30	15,08%	22,62%	20,57%	1,71%	\$2.565.000
\$ 150.000.000	01-ago-06	30-ago-06	30	15,02%	22,53%	20,49%	1,71%	\$2.565.000
\$ 150.000.000	01-sep-06	30-sep-06	30	15,05%	22,58%	20,53%	1,71%	\$2.565.000
\$ 150.000.000	01-oct-06	30-oct-06	30	15,07%	22,61%	20,55%	1,71%	\$2.565.000

Rama Judicial del Poder Público
Oficina de Apoyo para los Juzgados Civiles del Circuito de Ejecucion de Sentencias
Bucaramanga - Santander

CAPITAL	FECHA DE INICIO	FECHA DE TERMINACION	No. DIAS	INTERES ANUAL EFECTIVA	INTERES MORA ANUAL EFECTIVA	INTERES ANUAL NOMINAL	INTERES MENSUAL	INTERESES
\$ 150.000.000	01-nov-06	30-nov-06	30	15,07%	22,61%	20,55%	1,71%	\$2.565.000
\$ 150.000.000	01-dic-06	30-dic-06	30	15,07%	22,61%	20,55%	1,71%	\$2.565.000
\$ 150.000.000	01-ene-07	30-ene-07	30	13,83%	20,75%	19,00%	1,58%	\$2.370.000
\$ 150.000.000	01-feb-07	28-feb-07	30	13,83%	20,75%	19,00%	1,58%	\$2.370.000
\$ 150.000.000	01-mar-07	30-mar-07	30	13,83%	20,75%	19,00%	1,58%	\$2.370.000
\$ 150.000.000	01-abr-07	30-abr-07	30	16,75%	25,13%	22,62%	1,89%	\$2.835.000
\$ 150.000.000	01-may-07	30-may-07	30	16,75%	25,13%	22,62%	1,89%	\$2.835.000
\$ 150.000.000	01-jun-07	30-jun-07	30	16,75%	25,13%	22,62%	1,89%	\$2.835.000
\$ 150.000.000	01-jul-07	30-jul-07	30	19,01%	28,52%	25,35%	2,11%	\$3.165.000
\$ 150.000.000	01-ago-07	30-ago-07	30	19,01%	28,52%	25,35%	2,11%	\$3.165.000
\$ 150.000.000	01-sep-07	30-sep-07	30	19,01%	28,52%	25,35%	2,11%	\$3.165.000
\$ 150.000.000	01-oct-07	30-oct-07	30	21,26%	31,89%	28,00%	2,33%	\$3.495.000
\$ 150.000.000	01-nov-07	30-nov-07	30	21,26%	31,89%	28,00%	2,33%	\$3.495.000
\$ 150.000.000	01-dic-07	30-dic-07	30	21,26%	31,89%	28,00%	2,33%	\$3.495.000
\$ 150.000.000	01-ene-08	30-ene-08	30	21,83%	32,75%	28,66%	2,39%	\$3.585.000
\$ 150.000.000	01-feb-08	29-feb-08	30	21,83%	32,75%	28,66%	2,39%	\$3.585.000
\$ 150.000.000	01-mar-08	30-mar-08	30	21,83%	32,75%	28,66%	2,39%	\$3.585.000
\$ 150.000.000	01-abr-08	30-abr-08	30	21,92%	32,88%	28,77%	2,40%	\$3.600.000
\$ 150.000.000	01-may-08	30-may-08	30	21,92%	32,88%	28,77%	2,40%	\$3.600.000
\$ 150.000.000	01-jun-08	30-jun-08	30	21,92%	32,88%	28,77%	2,40%	\$3.600.000
\$ 150.000.000	01-jul-08	30-jul-08	30	21,51%	32,27%	28,29%	2,36%	\$3.540.000
\$ 150.000.000	01-ago-08	30-ago-08	30	21,51%	32,27%	28,29%	2,36%	\$3.540.000
\$ 150.000.000	01-sep-08	30-sep-08	30	21,51%	32,27%	28,29%	2,36%	\$3.540.000
\$ 150.000.000	01-oct-08	30-oct-08	30	21,02%	31,53%	27,72%	2,31%	\$3.465.000
\$ 150.000.000	01-nov-08	30-nov-08	30	21,02%	31,53%	27,72%	2,31%	\$3.465.000
\$ 150.000.000	01-dic-08	30-dic-08	30	21,02%	31,53%	27,72%	2,31%	\$3.465.000
\$ 150.000.000	01-ene-09	30-ene-09	30	20,47%	30,71%	27,08%	2,26%	\$3.390.000
\$ 150.000.000	01-feb-09	28-feb-09	30	20,47%	30,71%	27,08%	2,26%	\$3.390.000
\$ 150.000.000	01-mar-09	30-mar-09	30	20,47%	30,71%	27,08%	2,26%	\$3.390.000
\$ 150.000.000	01-abr-09	30-abr-09	30	20,28%	30,42%	26,86%	2,24%	\$3.360.000
\$ 150.000.000	01-may-09	30-may-09	30	20,28%	30,42%	26,86%	2,24%	\$3.360.000
\$ 150.000.000	01-jun-09	30-jun-09	30	20,28%	30,42%	26,86%	2,24%	\$3.360.000
\$ 150.000.000	01-jul-09	30-jul-09	30	18,65%	27,98%	24,92%	2,08%	\$3.120.000
\$ 150.000.000	01-ago-09	30-ago-09	30	18,65%	27,98%	24,92%	2,08%	\$3.120.000
\$ 150.000.000	01-sep-09	30-sep-09	30	18,65%	27,98%	24,92%	2,08%	\$3.120.000
\$ 150.000.000	01-oct-09	30-oct-09	30	17,28%	25,92%	23,27%	1,94%	\$2.910.000
\$ 150.000.000	01-nov-09	30-nov-09	30	17,28%	25,92%	23,27%	1,94%	\$2.910.000
\$ 150.000.000	01-dic-09	30-dic-09	30	17,28%	25,92%	23,27%	1,94%	\$2.910.000
\$ 150.000.000	01-ene-10	30-ene-10	30	16,14%	24,21%	21,88%	1,82%	\$2.730.000
\$ 150.000.000	01-feb-10	28-feb-10	30	16,14%	24,21%	21,88%	1,82%	\$2.730.000
\$ 150.000.000	01-mar-10	30-mar-10	30	16,14%	24,21%	21,88%	1,82%	\$2.730.000
\$ 150.000.000	01-abr-10	30-abr-10	30	15,31%	22,97%	20,85%	1,74%	\$2.610.000
\$ 150.000.000	01-may-10	30-may-10	30	15,31%	22,97%	20,85%	1,74%	\$2.610.000
\$ 150.000.000	01-jun-10	30-jun-10	30	15,31%	22,97%	20,85%	1,74%	\$2.610.000
\$ 150.000.000	01-jul-10	30-jul-10	30	14,94%	22,41%	20,39%	1,70%	\$2.550.000
\$ 150.000.000	01-ago-10	30-ago-10	30	14,94%	22,41%	20,39%	1,70%	\$2.550.000
\$ 150.000.000	01-sep-10	30-sep-10	30	14,94%	22,41%	20,39%	1,70%	\$2.550.000
\$ 150.000.000	01-oct-10	30-oct-10	30	14,21%	21,32%	19,48%	1,62%	\$2.430.000
\$ 150.000.000	01-nov-10	30-nov-10	30	14,21%	21,32%	19,48%	1,62%	\$2.430.000
\$ 150.000.000	01-dic-10	30-dic-10	30	14,21%	21,32%	19,48%	1,62%	\$2.430.000
\$ 150.000.000	01-ene-11	30-ene-11	30	15,61%	23,42%	21,22%	1,77%	\$2.655.000
\$ 150.000.000	01-feb-11	28-feb-11	30	15,61%	23,42%	21,22%	1,77%	\$2.655.000
\$ 150.000.000	01-mar-11	30-mar-11	30	15,61%	23,42%	21,22%	1,77%	\$2.655.000
\$ 150.000.000	01-abr-11	30-abr-11	30	17,69%	26,54%	23,77%	1,98%	\$2.970.000
\$ 150.000.000	01-may-11	30-may-11	30	17,69%	26,54%	23,77%	1,98%	\$2.970.000

Rama Judicial del Poder Público
Oficina de Apoyo para los Juzgados Civiles del Circuito de Ejecucion de Sentencias
Bucaramanga - Santander

CAPITAL	FECHA DE INICIO	FECHA DE TERMINACION	No. DIAS	INTERES ANUAL EFECTIVA	INTERES MORA ANUAL EFECTIVA	INTERES ANUAL NOMINAL	INTERES MENSUAL	INTERESES
\$ 150.000.000	01-jun-11	30-jun-11	30	17,69%	26,54%	23,77%	1,98%	\$2.970.000
\$ 150.000.000	01-jul-11	30-jul-11	30	18,63%	27,95%	24,90%	2,07%	\$3.105.000
\$ 150.000.000	01-ago-11	30-ago-11	30	18,63%	27,95%	24,90%	2,07%	\$3.105.000
\$ 150.000.000	01-sep-11	30-sep-11	30	18,63%	27,95%	24,90%	2,07%	\$3.105.000
\$ 150.000.000	01-oct-11	30-oct-11	30	19,39%	29,09%	25,80%	2,15%	\$3.225.000
\$ 150.000.000	01-nov-11	30-nov-11	30	19,39%	29,09%	25,80%	2,15%	\$3.225.000
\$ 150.000.000	01-dic-11	30-dic-11	30	19,39%	29,09%	25,80%	2,15%	\$3.225.000
\$ 150.000.000	01-ene-12	30-ene-12	30	19,92%	29,88%	26,43%	2,20%	\$3.300.000
\$ 150.000.000	01-feb-12	29-feb-12	30	19,92%	29,88%	26,43%	2,20%	\$3.300.000
\$ 150.000.000	01-mar-12	30-mar-12	30	19,92%	29,88%	26,43%	2,20%	\$3.300.000
\$ 150.000.000	01-abr-12	30-abr-12	30	20,52%	30,78%	27,14%	2,26%	\$3.390.000
\$ 150.000.000	01-may-12	30-may-12	30	20,52%	30,78%	27,14%	2,26%	\$3.390.000
\$ 150.000.000	01-jun-12	30-jun-12	30	20,52%	30,78%	27,14%	2,26%	\$3.390.000
\$ 150.000.000	01-jul-12	30-jul-12	30	20,86%	31,29%	27,53%	2,29%	\$3.435.000
\$ 150.000.000	01-ago-12	30-ago-12	30	20,86%	31,29%	27,53%	2,29%	\$3.435.000
\$ 150.000.000	01-sep-12	30-sep-12	30	20,86%	31,29%	27,53%	2,29%	\$3.435.000
\$ 150.000.000	01-oct-12	30-oct-12	30	20,89%	31,34%	27,57%	2,30%	\$3.450.000
\$ 150.000.000	01-nov-12	30-nov-12	30	20,89%	31,34%	27,57%	2,30%	\$3.450.000
\$ 150.000.000	01-dic-12	30-dic-12	30	20,89%	31,34%	27,57%	2,30%	\$3.450.000
\$ 150.000.000	01-ene-13	30-ene-13	30	20,75%	31,13%	27,41%	2,28%	\$3.420.000
\$ 150.000.000	01-feb-13	28-feb-13	30	20,75%	31,13%	27,41%	2,28%	\$3.420.000
\$ 150.000.000	01-mar-13	30-mar-13	30	20,75%	31,13%	27,41%	2,28%	\$3.420.000
\$ 150.000.000	01-abr-13	30-abr-13	30	20,83%	31,25%	27,50%	2,29%	\$3.435.000
\$ 150.000.000	01-may-13	30-may-13	30	20,83%	31,25%	27,50%	2,29%	\$3.435.000
\$ 150.000.000	01-jun-13	30-jun-13	30	20,83%	31,25%	27,50%	2,29%	\$3.435.000
\$ 150.000.000	01-jul-13	30-jul-13	30	20,34%	30,51%	26,93%	2,24%	\$3.360.000
\$ 150.000.000	01-ago-13	30-ago-13	30	20,34%	30,51%	26,93%	2,24%	\$3.360.000
\$ 150.000.000	01-sep-13	30-sep-13	30	20,34%	30,51%	26,93%	2,24%	\$3.360.000
\$ 150.000.000	01-oct-13	30-oct-13	30	19,85%	29,78%	26,35%	2,20%	\$3.300.000
\$ 150.000.000	01-nov-13	30-nov-13	30	19,85%	29,78%	26,35%	2,20%	\$3.300.000
\$ 150.000.000	01-dic-13	30-dic-13	30	19,85%	29,78%	26,35%	2,20%	\$3.300.000
\$ 150.000.000	01-ene-14	30-ene-14	30	19,65%	29,48%	26,11%	2,18%	\$3.270.000
\$ 150.000.000	01-feb-14	28-feb-14	30	19,65%	29,48%	26,11%	2,18%	\$3.270.000
\$ 150.000.000	01-mar-14	30-mar-14	30	19,65%	29,48%	26,11%	2,18%	\$3.270.000
\$ 150.000.000	01-abr-14	30-abr-14	30	19,63%	29,45%	26,09%	2,17%	\$3.255.000
\$ 150.000.000	01-may-14	30-may-14	30	19,63%	29,45%	26,09%	2,17%	\$3.255.000
\$ 150.000.000	01-jun-14	30-jun-14	30	19,63%	29,45%	26,09%	2,17%	\$3.255.000
\$ 150.000.000	01-jul-14	30-jul-14	30	19,33%	29,00%	25,73%	2,14%	\$3.210.000
\$ 150.000.000	01-ago-14	30-ago-14	30	19,33%	29,00%	25,73%	2,14%	\$3.210.000
\$ 150.000.000	01-sep-14	30-sep-14	30	19,33%	29,00%	25,73%	2,14%	\$3.210.000
\$ 150.000.000	01-oct-14	30-oct-14	30	19,17%	28,76%	25,54%	2,13%	\$3.195.000
\$ 150.000.000	01-nov-14	30-nov-14	30	19,17%	28,76%	25,54%	2,13%	\$3.195.000
\$ 150.000.000	01-dic-14	30-dic-14	30	19,17%	28,76%	25,54%	2,13%	\$3.195.000
\$ 150.000.000	01-ene-15	30-ene-15	30	19,21%	28,82%	25,59%	2,13%	\$3.195.000
\$ 150.000.000	01-feb-15	28-feb-15	30	19,21%	28,82%	25,59%	2,13%	\$3.195.000
\$ 150.000.000	01-mar-15	30-mar-15	30	19,21%	28,82%	25,59%	2,13%	\$3.195.000
\$ 150.000.000	01-abr-15	30-abr-15	30	19,37%	29,06%	25,78%	2,15%	\$3.225.000
\$ 150.000.000	01-may-15	30-may-15	30	19,37%	29,06%	25,78%	2,15%	\$3.225.000
\$ 150.000.000	01-jun-15	30-jun-15	30	19,37%	29,06%	25,78%	2,15%	\$3.225.000
\$ 150.000.000	01-jul-15	30-jul-15	30	19,26%	28,89%	25,65%	2,14%	\$3.210.000
\$ 150.000.000	01-ago-15	30-ago-15	30	19,26%	28,89%	25,65%	2,14%	\$3.210.000
\$ 150.000.000	01-sep-15	30-sep-15	30	19,26%	28,89%	25,65%	2,14%	\$3.210.000
\$ 150.000.000	01-oct-15	30-oct-15	30	19,33%	29,00%	25,73%	2,14%	\$3.210.000
\$ 150.000.000	01-nov-15	30-nov-15	30	19,33%	29,00%	25,73%	2,14%	\$3.210.000
\$ 150.000.000	01-dic-15	30-dic-15	30	19,33%	29,00%	25,73%	2,14%	\$3.210.000

Rama Judicial del Poder Público
Oficina de Apoyo para los Juzgados Civiles del Circuito de Ejecucion de Sentencias
Bucaramanga - Santander

CAPITAL	FECHA DE INICIO	FECHA DE TERMINACION	No. DIAS	INTERES ANUAL EFECTIVA	INTERES MORA ANUAL EFECTIVA	INTERES ANUAL NOMINAL	INTERES MENSUAL	INTERESES
\$ 150.000.000	01-ene-16	30-ene-16	30	19,68%	29,52%	26,15%	2,18%	\$3.270.000
\$ 150.000.000	01-feb-16	29-feb-16	30	19,68%	29,52%	26,15%	2,18%	\$3.270.000
\$ 150.000.000	01-mar-16	30-mar-16	30	19,68%	29,52%	26,15%	2,18%	\$3.270.000
\$ 150.000.000	01-abr-16	30-abr-16	30	20,54%	30,81%	27,16%	2,26%	\$3.390.000
\$ 150.000.000	01-may-16	30-may-16	30	20,54%	30,81%	27,16%	2,26%	\$3.390.000
\$ 150.000.000	01-jun-16	30-jun-16	30	20,54%	30,81%	27,16%	2,26%	\$3.390.000
\$ 150.000.000	01-jul-16	30-jul-16	30	21,34%	32,01%	28,09%	2,34%	\$3.510.000
\$ 150.000.000	01-ago-16	30-ago-16	30	21,34%	32,01%	28,09%	2,34%	\$3.510.000
\$ 150.000.000	01-sep-16	30-sep-16	30	21,34%	32,01%	28,09%	2,34%	\$3.510.000
\$ 150.000.000	01-oct-16	30-oct-16	30	21,99%	32,99%	28,85%	2,40%	\$3.600.000
\$ 150.000.000	01-nov-16	30-nov-16	30	21,99%	32,99%	28,85%	2,40%	\$3.600.000
\$ 150.000.000	01-dic-16	30-dic-16	30	21,99%	32,99%	28,85%	2,40%	\$3.600.000
\$ 150.000.000	01-ene-17	30-ene-17	30	22,34%	33,51%	29,25%	2,44%	\$3.660.000
\$ 150.000.000	01-feb-17	28-feb-17	30	22,34%	33,51%	29,25%	2,44%	\$3.660.000
\$ 150.000.000	01-mar-17	30-mar-17	30	22,34%	33,51%	29,25%	2,44%	\$3.660.000
\$ 150.000.000	01-abr-17	30-abr-17	30	22,33%	33,50%	29,24%	2,44%	\$3.660.000
\$ 150.000.000	01-may-17	30-may-17	30	22,33%	33,50%	29,24%	2,44%	\$3.660.000
\$ 150.000.000	01-jun-17	30-jun-17	30	22,33%	33,50%	29,24%	2,44%	\$3.660.000
\$ 150.000.000	01-jul-17	30-jul-17	30	21,98%	32,97%	28,84%	2,40%	\$3.600.000
\$ 150.000.000	01-ago-17	30-ago-17	30	21,98%	32,97%	28,84%	2,40%	\$3.600.000
\$ 150.000.000	01-sep-17	30-sep-17	30	21,48%	32,22%	28,26%	2,35%	\$3.525.000
\$ 150.000.000	01-oct-17	30-oct-17	30	21,15%	31,73%	27,87%	2,32%	\$3.480.000
\$ 150.000.000	01-nov-17	30-nov-17	30	20,96%	31,44%	27,65%	2,30%	\$3.450.000
\$ 150.000.000	01-dic-17	30-dic-17	30	20,77%	31,16%	27,43%	2,29%	\$3.435.000
\$ 150.000.000	01-ene-18	30-ene-18	30	20,69%	31,04%	27,34%	2,28%	\$3.420.000
\$ 150.000.000	01-feb-18	28-feb-18	30	21,01%	31,52%	27,71%	2,31%	\$3.465.000
\$ 150.000.000	01-mar-18	30-mar-18	30	20,68%	31,02%	27,32%	2,28%	\$3.420.000
\$ 150.000.000	01-abr-18	30-abr-18	30	20,48%	30,72%	27,09%	2,26%	\$3.390.000
\$ 150.000.000	01-may-18	30-may-18	30	20,44%	30,66%	27,04%	2,25%	\$3.375.000
\$ 150.000.000	01-jun-18	30-jun-18	30	20,28%	30,42%	26,86%	2,24%	\$3.360.000
\$ 150.000.000	01-jul-18	30-jul-18	30	20,03%	30,05%	26,56%	2,21%	\$3.315.000
\$ 150.000.000	01-ago-18	30-ago-18	30	19,94%	29,91%	26,45%	2,20%	\$3.300.000
\$ 150.000.000	01-sep-18	30-sep-18	30	19,81%	29,72%	26,30%	2,19%	\$3.285.000
\$ 150.000.000	01-oct-18	30-oct-18	30	19,63%	29,45%	26,09%	2,17%	\$3.255.000
\$ 150.000.000	01-nov-18	30-nov-18	30	19,49%	29,24%	25,92%	2,16%	\$3.240.000
\$ 150.000.000	01-dic-18	30-dic-18	30	19,40%	29,10%	25,82%	2,15%	\$3.225.000
\$ 150.000.000	01-ene-19	30-ene-19	30	19,16%	28,74%	25,53%	2,13%	\$3.195.000
\$ 150.000.000	01-feb-19	28-feb-19	30	19,70%	29,55%	26,17%	2,18%	\$3.270.000
\$ 150.000.000	01-mar-19	30-mar-19	30	19,37%	29,06%	25,78%	2,15%	\$3.225.000
\$ 150.000.000	01-abr-19	30-abr-19	30	19,32%	28,98%	25,72%	2,14%	\$3.210.000
\$ 150.000.000	01-may-19	30-may-19	30	19,34%	29,01%	25,74%	2,15%	\$3.225.000
\$ 150.000.000	01-jun-19	30-jun-19	30	19,30%	28,95%	25,70%	2,14%	\$3.210.000
\$ 150.000.000	01-jul-19	30-jul-19	30	19,28%	28,92%	25,67%	2,14%	\$3.210.000
\$ 150.000.000	01-ago-19	30-ago-19	30	19,32%	28,98%	25,72%	2,14%	\$3.210.000
\$ 150.000.000	01-sep-19	30-sep-19	30	19,32%	28,98%	25,72%	2,14%	\$3.210.000
\$ 150.000.000	01-oct-19	30-oct-19	30	19,10%	28,65%	25,46%	2,12%	\$3.180.000
\$ 150.000.000	01-nov-19	30-nov-19	30	19,03%	28,55%	25,38%	2,11%	\$3.165.000
\$ 150.000.000	01-dic-19	30-dic-19	30	18,91%	28,37%	25,23%	2,10%	\$3.150.000
\$ 150.000.000	01-ene-20	30-ene-20	30	18,77%	28,16%	25,07%	2,09%	\$3.135.000
\$ 150.000.000	01-feb-20	14-feb-20	14	19,06%	28,59%	25,41%	2,12%	\$1.484.000
Intereses de Mora								\$1.097.621.000
Capital								\$150.000.000
Intereses								\$1.097.621.000
Capital e Intereses								\$1.247.621.000

Rama Judicial del Poder Público
Oficina de Apoyo para los Juzgados Civiles del Circuito de Ejecucion de Sentencias
Bucaramanga - Santander

INTERESES MORATORIOS DESDE EL 13 DE FEBRERO DE 1998 AL 14 DE FEBRERO DE 2020 PAGARE NRO. 0660-04151
SOBRE UN CAPITAL DE: 144.528,3164 UPAC QUE AL 13/02/1998 EQUIVALIAN A \$1.706.065.722

CAPITAL	FECHA DE INICIO	FECHA DE TERMINACION	No. DIAS	INTERES ANUAL EFECTIVA	INTERES MORA ANUAL EFECTIVA	INTERES ANUAL NOMINAL	INTERES MENSUAL	INTERESES
\$ 1.706.065.722	13-feb-98	28-feb-98	18	32,56%	65,12%	51,21%	4,27%	\$43.709.404
\$ 1.706.065.722	01-mar-98	30-mar-98	30	32,15%	64,30%	50,69%	4,22%	\$71.995.973
\$ 1.706.065.722	01-abr-98	30-abr-98	30	36,28%	72,56%	55,82%	4,65%	\$79.332.056
\$ 1.706.065.722	01-may-98	30-may-98	30	38,39%	76,78%	58,35%	4,86%	\$82.914.794
\$ 1.706.065.722	01-jun-98	30-jun-98	30	39,51%	79,02%	59,67%	4,97%	\$84.791.466
\$ 1.706.065.722	01-jul-98	30-jul-98	30	47,83%	95,66%	69,03%	5,75%	\$98.098.779
\$ 1.706.065.722	01-ago-98	30-ago-98	30	38,41%	76,82%	58,37%	4,86%	\$82.914.794
\$ 1.706.065.722	01-sep-98	30-sep-98	30	43,20%	86,40%	63,92%	5,33%	\$90.933.303
\$ 1.706.065.722	01-oct-98	30-oct-98	30	46,00%	92,00%	67,04%	5,59%	\$95.369.074
\$ 1.706.065.722	01-nov-98	30-nov-98	30	49,99%	99,98%	71,35%	5,95%	\$101.510.910
\$ 1.706.065.722	01-dic-98	30-dic-98	30	47,71%	95,42%	68,90%	5,74%	\$97.928.172
\$ 1.706.065.722	01-ene-99	30-ene-99	30	45,49%	90,98%	66,48%	5,54%	\$94.516.041
\$ 1.706.065.722	01-feb-99	28-feb-99	30	42,39%	84,78%	63,00%	5,25%	\$89.568.450
\$ 1.706.065.722	01-mar-99	30-mar-99	30	39,76%	79,52%	59,96%	5,00%	\$85.303.286
\$ 1.706.065.722	01-abr-99	30-abr-99	30	33,57%	67,14%	52,48%	4,37%	\$74.555.072
\$ 1.706.065.722	01-may-99	30-may-99	30	31,14%	62,28%	49,41%	4,12%	\$70.289.908
\$ 1.706.065.722	01-jun-99	30-jun-99	30	27,46%	54,92%	44,58%	3,72%	\$63.465.645
\$ 1.706.065.722	01-jul-99	30-jul-99	30	24,22%	48,44%	40,16%	3,35%	\$57.153.202
\$ 1.706.065.722	01-ago-99	02-ago-99	2	26,25%	52,50%	42,95%	3,58%	\$4.071.810
\$ 1.706.065.722	03-ago-99	30-ago-99	28	26,25%	39,38%	33,66%	2,81%	\$44.744.417
\$ 1.706.065.722	01-sep-99	30-sep-99	30	26,01%	39,02%	33,40%	2,78%	\$47.428.627
\$ 1.706.065.722	01-oct-99	30-oct-99	30	26,96%	40,44%	34,45%	2,87%	\$48.964.086
\$ 1.706.065.722	01-nov-99	30-nov-99	30	25,70%	38,55%	33,05%	2,75%	\$46.916.807
\$ 1.706.065.722	01-dic-99	30-dic-99	30	24,22%	36,33%	31,39%	2,62%	\$44.698.922
\$ 1.706.065.722	01-ene-00	30-ene-00	30	22,40%	33,60%	29,32%	2,44%	\$41.628.004
\$ 1.706.065.722	01-feb-00	29-feb-00	30	19,46%	29,19%	25,89%	2,16%	\$36.851.020
\$ 1.706.065.722	01-mar-00	30-mar-00	30	17,45%	26,18%	23,48%	1,96%	\$33.438.888
\$ 1.706.065.722	01-abr-00	30-abr-00	30	17,87%	26,81%	23,98%	2,00%	\$34.121.314
\$ 1.706.065.722	01-may-00	30-may-00	30	17,90%	26,85%	24,02%	2,00%	\$34.121.314
\$ 1.706.065.722	01-jun-00	30-jun-00	30	19,77%	29,66%	26,25%	2,19%	\$37.362.839
\$ 1.706.065.722	01-jul-00	30-jul-00	30	19,44%	29,16%	25,86%	2,16%	\$36.851.020
\$ 1.706.065.722	01-ago-00	30-ago-00	30	19,92%	29,88%	26,43%	2,20%	\$37.533.446
\$ 1.706.065.722	01-sep-00	30-sep-00	30	22,93%	34,40%	29,93%	2,49%	\$42.481.036
\$ 1.706.065.722	01-oct-00	30-oct-00	30	23,08%	34,62%	30,10%	2,51%	\$42.822.250
\$ 1.706.065.722	01-nov-00	30-nov-00	30	23,80%	35,70%	30,92%	2,58%	\$44.016.496
\$ 1.706.065.722	01-dic-00	30-dic-00	30	23,69%	35,54%	30,79%	2,57%	\$43.845.889
\$ 1.706.065.722	01-ene-01	30-ene-01	30	24,16%	36,24%	31,33%	2,61%	\$44.528.315
\$ 1.706.065.722	01-feb-01	28-feb-01	30	26,03%	39,05%	33,42%	2,78%	\$47.428.627
\$ 1.706.065.722	01-mar-01	30-mar-01	30	25,11%	37,67%	32,39%	2,70%	\$46.063.774
\$ 1.706.065.722	01-abr-01	30-abr-01	30	24,83%	37,25%	32,08%	2,67%	\$45.551.955
\$ 1.706.065.722	01-may-01	30-may-01	30	24,24%	36,36%	31,42%	2,62%	\$44.698.922
\$ 1.706.065.722	01-jun-01	30-jun-01	30	25,17%	37,76%	32,46%	2,71%	\$46.234.381
\$ 1.706.065.722	01-jul-01	30-jul-01	30	26,08%	39,12%	33,48%	2,79%	\$47.599.234
\$ 1.706.065.722	01-ago-01	30-ago-01	30	24,25%	36,38%	31,43%	2,62%	\$44.698.922
\$ 1.706.065.722	01-sep-01	30-sep-01	30	23,06%	34,59%	30,08%	2,51%	\$42.822.250
\$ 1.706.065.722	01-oct-01	30-oct-01	30	23,22%	34,83%	30,26%	2,52%	\$42.992.856
\$ 1.706.065.722	01-nov-01	30-nov-01	30	22,98%	34,47%	29,99%	2,50%	\$42.651.643
\$ 1.706.065.722	01-dic-01	30-dic-01	30	22,48%	33,72%	29,41%	2,45%	\$41.798.610
\$ 1.706.065.722	01-ene-02	30-ene-02	30	22,81%	34,22%	29,79%	2,48%	\$42.310.430
\$ 1.706.065.722	01-feb-02	28-feb-02	30	22,35%	33,53%	29,26%	2,44%	\$41.628.004
\$ 1.706.065.722	01-mar-02	30-mar-02	30	20,97%	31,46%	27,66%	2,31%	\$39.410.118
\$ 1.706.065.722	01-abr-02	30-abr-02	30	21,03%	31,55%	27,73%	2,31%	\$39.410.118
\$ 1.706.065.722	01-may-02	30-may-02	30	20,00%	30,00%	26,53%	2,21%	\$37.704.052

Rama Judicial del Poder Público
Oficina de Apoyo para los Juzgados Civiles del Circuito de Ejecucion de Sentencias
Bucaramanga - Santander

CAPITAL	FECHA DE INICIO	FECHA DE TERMINACION	No. DIAS	INTERES ANUAL EFECTIVA	INTERES MORA ANUAL EFECTIVA	INTERES ANUAL NOMINAL	INTERES MENSUAL	INTERESES
\$ 1.706.065.722	01-jun-02	30-jun-02	30	19,96%	29,94%	26,48%	2,21%	\$37.704.052
\$ 1.706.065.722	01-jul-02	30-jul-02	30	19,77%	29,66%	26,25%	2,19%	\$37.362.839
\$ 1.706.065.722	01-ago-02	30-ago-02	30	20,01%	30,02%	26,54%	2,21%	\$37.704.052
\$ 1.706.065.722	01-sep-02	30-sep-02	30	20,18%	30,27%	26,74%	2,23%	\$38.045.266
\$ 1.706.065.722	01-oct-02	30-oct-02	30	20,30%	30,45%	26,88%	2,24%	\$38.215.872
\$ 1.706.065.722	01-nov-02	30-nov-02	30	19,76%	29,64%	26,24%	2,19%	\$37.362.839
\$ 1.706.065.722	01-dic-02	30-dic-02	30	19,69%	29,54%	26,16%	2,18%	\$37.192.233
\$ 1.706.065.722	01-ene-03	30-ene-03	30	19,64%	29,46%	26,10%	2,17%	\$37.021.626
\$ 1.706.065.722	01-feb-03	28-feb-03	30	19,78%	29,67%	26,27%	2,19%	\$37.362.839
\$ 1.706.065.722	01-mar-03	30-mar-03	30	19,49%	29,24%	25,92%	2,16%	\$36.851.020
\$ 1.706.065.722	01-abr-03	30-abr-03	30	19,81%	29,72%	26,30%	2,19%	\$37.362.839
\$ 1.706.065.722	01-may-03	30-may-03	30	19,89%	29,84%	26,40%	2,20%	\$37.533.446
\$ 1.706.065.722	01-jun-03	30-jun-03	30	19,20%	28,80%	25,58%	2,13%	\$36.339.200
\$ 1.706.065.722	01-jul-03	30-jul-03	30	19,44%	29,16%	25,86%	2,16%	\$36.851.020
\$ 1.706.065.722	01-ago-03	30-ago-03	30	19,88%	29,82%	26,38%	2,20%	\$37.533.446
\$ 1.706.065.722	01-sep-03	30-sep-03	30	20,12%	30,18%	26,67%	2,22%	\$37.874.659
\$ 1.706.065.722	01-oct-03	30-oct-03	30	20,04%	30,06%	26,57%	2,21%	\$37.704.052
\$ 1.706.065.722	01-nov-03	30-nov-03	30	19,87%	29,81%	26,37%	2,20%	\$37.533.446
\$ 1.706.065.722	01-dic-03	30-dic-03	30	19,81%	29,72%	26,30%	2,19%	\$37.362.839
\$ 1.706.065.722	01-ene-04	30-ene-04	30	19,67%	29,51%	26,14%	2,18%	\$37.192.233
\$ 1.706.065.722	01-feb-04	29-feb-04	30	19,74%	29,61%	26,22%	2,18%	\$37.192.233
\$ 1.706.065.722	01-mar-04	30-mar-04	30	19,80%	29,70%	26,29%	2,19%	\$37.362.839
\$ 1.706.065.722	01-abr-04	30-abr-04	30	19,78%	29,67%	26,27%	2,19%	\$37.362.839
\$ 1.706.065.722	01-may-04	30-may-04	30	19,71%	29,57%	26,18%	2,18%	\$37.192.233
\$ 1.706.065.722	01-jun-04	30-jun-04	30	19,67%	29,51%	26,14%	2,18%	\$37.192.233
\$ 1.706.065.722	01-jul-04	30-jul-04	30	19,44%	29,16%	25,86%	2,16%	\$36.851.020
\$ 1.706.065.722	01-ago-04	30-ago-04	30	19,28%	28,92%	25,67%	2,14%	\$36.509.806
\$ 1.706.065.722	01-sep-04	30-sep-04	30	19,50%	29,25%	25,93%	2,16%	\$36.851.020
\$ 1.706.065.722	01-oct-04	30-oct-04	30	19,09%	28,64%	25,45%	2,12%	\$36.168.593
\$ 1.706.065.722	01-nov-04	30-nov-04	30	19,59%	29,39%	26,04%	2,17%	\$37.021.626
\$ 1.706.065.722	01-dic-04	30-dic-04	30	19,49%	29,24%	25,92%	2,16%	\$36.851.020
\$ 1.706.065.722	01-ene-05	30-ene-05	30	19,45%	29,18%	25,87%	2,16%	\$36.851.020
\$ 1.706.065.722	01-feb-05	28-feb-05	30	19,40%	29,10%	25,82%	2,15%	\$36.680.413
\$ 1.706.065.722	01-mar-05	30-mar-05	30	19,15%	28,73%	25,52%	2,13%	\$36.339.200
\$ 1.706.065.722	01-abr-05	30-abr-05	30	19,19%	28,79%	25,57%	2,13%	\$36.339.200
\$ 1.706.065.722	01-may-05	30-may-05	30	19,02%	28,53%	25,36%	2,11%	\$35.997.987
\$ 1.706.065.722	01-jun-05	30-jun-05	30	18,85%	28,28%	25,16%	2,10%	\$35.827.380
\$ 1.706.065.722	01-jul-05	30-jul-05	30	18,50%	27,75%	24,74%	2,06%	\$35.144.954
\$ 1.706.065.722	01-ago-05	30-ago-05	30	18,24%	27,36%	24,43%	2,04%	\$34.803.741
\$ 1.706.065.722	01-sep-05	30-sep-05	30	18,22%	27,33%	24,41%	2,03%	\$34.633.134
\$ 1.706.065.722	01-oct-05	30-oct-05	30	17,93%	26,90%	24,06%	2,00%	\$34.121.314
\$ 1.706.065.722	01-nov-05	30-nov-05	30	17,81%	26,72%	23,91%	1,99%	\$33.950.708
\$ 1.706.065.722	01-dic-05	30-dic-05	30	17,49%	26,24%	23,53%	1,96%	\$33.438.888
\$ 1.706.065.722	01-ene-06	30-ene-06	30	17,35%	26,03%	23,36%	1,95%	\$33.268.282
\$ 1.706.065.722	01-feb-06	28-feb-06	30	17,51%	26,27%	23,55%	1,96%	\$33.438.888
\$ 1.706.065.722	01-mar-06	30-mar-06	30	17,25%	25,88%	23,23%	1,94%	\$33.097.675
\$ 1.706.065.722	01-abr-06	30-abr-06	30	16,75%	25,13%	22,62%	1,89%	\$32.244.642
\$ 1.706.065.722	01-may-06	30-may-06	30	16,07%	24,11%	21,79%	1,82%	\$31.050.396
\$ 1.706.065.722	01-jun-06	30-jun-06	30	15,61%	23,42%	21,22%	1,77%	\$30.197.363
\$ 1.706.065.722	01-jul-06	30-jul-06	30	15,08%	22,62%	20,57%	1,71%	\$29.173.724
\$ 1.706.065.722	01-ago-06	30-ago-06	30	15,02%	22,53%	20,49%	1,71%	\$29.173.724
\$ 1.706.065.722	01-sep-06	30-sep-06	30	15,05%	22,58%	20,53%	1,71%	\$29.173.724
\$ 1.706.065.722	01-oct-06	30-oct-06	30	15,07%	22,61%	20,55%	1,71%	\$29.173.724
\$ 1.706.065.722	01-nov-06	30-nov-06	30	15,07%	22,61%	20,55%	1,71%	\$29.173.724
\$ 1.706.065.722	01-dic-06	30-dic-06	30	15,07%	22,61%	20,55%	1,71%	\$29.173.724

Rama Judicial del Poder Público
Oficina de Apoyo para los Juzgados Civiles del Circuito de Ejecucion de Sentencias
Bucaramanga - Santander

CAPITAL	FECHA DE INICIO	FECHA DE TERMINACION	No. DIAS	INTERES ANUAL EFECTIVA	INTERES MORA ANUAL EFECTIVA	INTERES ANUAL NOMINAL	INTERES MENSUAL	INTERESES
\$ 1.706.065.722	01-ene-07	30-ene-07	30	13,83%	20,75%	19,00%	1,58%	\$26.955.838
\$ 1.706.065.722	01-feb-07	28-feb-07	30	13,83%	20,75%	19,00%	1,58%	\$26.955.838
\$ 1.706.065.722	01-mar-07	30-mar-07	30	13,83%	20,75%	19,00%	1,58%	\$26.955.838
\$ 1.706.065.722	01-abr-07	30-abr-07	30	16,75%	25,13%	22,62%	1,89%	\$32.244.642
\$ 1.706.065.722	01-may-07	30-may-07	30	16,75%	25,13%	22,62%	1,89%	\$32.244.642
\$ 1.706.065.722	01-jun-07	30-jun-07	30	16,75%	25,13%	22,62%	1,89%	\$32.244.642
\$ 1.706.065.722	01-jul-07	30-jul-07	30	19,01%	28,52%	25,35%	2,11%	\$35.997.987
\$ 1.706.065.722	01-ago-07	30-ago-07	30	19,01%	28,52%	25,35%	2,11%	\$35.997.987
\$ 1.706.065.722	01-sep-07	30-sep-07	30	19,01%	28,52%	25,35%	2,11%	\$35.997.987
\$ 1.706.065.722	01-oct-07	30-oct-07	30	21,26%	31,89%	28,00%	2,33%	\$39.751.331
\$ 1.706.065.722	01-nov-07	30-nov-07	30	21,26%	31,89%	28,00%	2,33%	\$39.751.331
\$ 1.706.065.722	01-dic-07	30-dic-07	30	21,26%	31,89%	28,00%	2,33%	\$39.751.331
\$ 1.706.065.722	01-ene-08	30-ene-08	30	21,83%	32,75%	28,66%	2,39%	\$40.774.971
\$ 1.706.065.722	01-feb-08	29-feb-08	30	21,83%	32,75%	28,66%	2,39%	\$40.774.971
\$ 1.706.065.722	01-mar-08	30-mar-08	30	21,83%	32,75%	28,66%	2,39%	\$40.774.971
\$ 1.706.065.722	01-abr-08	30-abr-08	30	21,92%	32,88%	28,77%	2,40%	\$40.945.577
\$ 1.706.065.722	01-may-08	30-may-08	30	21,92%	32,88%	28,77%	2,40%	\$40.945.577
\$ 1.706.065.722	01-jun-08	30-jun-08	30	21,92%	32,88%	28,77%	2,40%	\$40.945.577
\$ 1.706.065.722	01-jul-08	30-jul-08	30	21,51%	32,27%	28,29%	2,36%	\$40.263.151
\$ 1.706.065.722	01-ago-08	30-ago-08	30	21,51%	32,27%	28,29%	2,36%	\$40.263.151
\$ 1.706.065.722	01-sep-08	30-sep-08	30	21,51%	32,27%	28,29%	2,36%	\$40.263.151
\$ 1.706.065.722	01-oct-08	30-oct-08	30	21,02%	31,53%	27,72%	2,31%	\$39.410.118
\$ 1.706.065.722	01-nov-08	30-nov-08	30	21,02%	31,53%	27,72%	2,31%	\$39.410.118
\$ 1.706.065.722	01-dic-08	30-dic-08	30	21,02%	31,53%	27,72%	2,31%	\$39.410.118
\$ 1.706.065.722	01-ene-09	30-ene-09	30	20,47%	30,71%	27,08%	2,26%	\$38.557.085
\$ 1.706.065.722	01-feb-09	28-feb-09	30	20,47%	30,71%	27,08%	2,26%	\$38.557.085
\$ 1.706.065.722	01-mar-09	30-mar-09	30	20,47%	30,71%	27,08%	2,26%	\$38.557.085
\$ 1.706.065.722	01-abr-09	30-abr-09	30	20,28%	30,42%	26,86%	2,24%	\$38.215.872
\$ 1.706.065.722	01-may-09	30-may-09	30	20,28%	30,42%	26,86%	2,24%	\$38.215.872
\$ 1.706.065.722	01-jun-09	30-jun-09	30	20,28%	30,42%	26,86%	2,24%	\$38.215.872
\$ 1.706.065.722	01-jul-09	30-jul-09	30	18,65%	27,98%	24,92%	2,08%	\$35.486.167
\$ 1.706.065.722	01-ago-09	30-ago-09	30	18,65%	27,98%	24,92%	2,08%	\$35.486.167
\$ 1.706.065.722	01-sep-09	30-sep-09	30	18,65%	27,98%	24,92%	2,08%	\$35.486.167
\$ 1.706.065.722	01-oct-09	30-oct-09	30	17,28%	25,92%	23,27%	1,94%	\$33.097.675
\$ 1.706.065.722	01-nov-09	30-nov-09	30	17,28%	25,92%	23,27%	1,94%	\$33.097.675
\$ 1.706.065.722	01-dic-09	30-dic-09	30	17,28%	25,92%	23,27%	1,94%	\$33.097.675
\$ 1.706.065.722	01-ene-10	30-ene-10	30	16,14%	24,21%	21,88%	1,82%	\$31.050.396
\$ 1.706.065.722	01-feb-10	28-feb-10	30	16,14%	24,21%	21,88%	1,82%	\$31.050.396
\$ 1.706.065.722	01-mar-10	30-mar-10	30	16,14%	24,21%	21,88%	1,82%	\$31.050.396
\$ 1.706.065.722	01-abr-10	30-abr-10	30	15,31%	22,97%	20,85%	1,74%	\$29.685.544
\$ 1.706.065.722	01-may-10	30-may-10	30	15,31%	22,97%	20,85%	1,74%	\$29.685.544
\$ 1.706.065.722	01-jun-10	30-jun-10	30	15,31%	22,97%	20,85%	1,74%	\$29.685.544
\$ 1.706.065.722	01-jul-10	30-jul-10	30	14,94%	22,41%	20,39%	1,70%	\$29.003.117
\$ 1.706.065.722	01-ago-10	30-ago-10	30	14,94%	22,41%	20,39%	1,70%	\$29.003.117
\$ 1.706.065.722	01-sep-10	30-sep-10	30	14,94%	22,41%	20,39%	1,70%	\$29.003.117
\$ 1.706.065.722	01-oct-10	30-oct-10	30	14,21%	21,32%	19,48%	1,62%	\$27.638.265
\$ 1.706.065.722	01-nov-10	30-nov-10	30	14,21%	21,32%	19,48%	1,62%	\$27.638.265
\$ 1.706.065.722	01-dic-10	30-dic-10	30	14,21%	21,32%	19,48%	1,62%	\$27.638.265
\$ 1.706.065.722	01-ene-11	30-ene-11	30	15,61%	23,42%	21,22%	1,77%	\$30.197.363
\$ 1.706.065.722	01-feb-11	28-feb-11	30	15,61%	23,42%	21,22%	1,77%	\$30.197.363
\$ 1.706.065.722	01-mar-11	30-mar-11	30	15,61%	23,42%	21,22%	1,77%	\$30.197.363
\$ 1.706.065.722	01-abr-11	30-abr-11	30	17,69%	26,54%	23,77%	1,98%	\$33.780.101
\$ 1.706.065.722	01-may-11	30-may-11	30	17,69%	26,54%	23,77%	1,98%	\$33.780.101
\$ 1.706.065.722	01-jun-11	30-jun-11	30	17,69%	26,54%	23,77%	1,98%	\$33.780.101
\$ 1.706.065.722	01-jul-11	30-jul-11	30	18,63%	27,95%	24,90%	2,07%	\$35.315.560

Rama Judicial del Poder Público
Oficina de Apoyo para los Juzgados Civiles del Circuito de Ejecucion de Sentencias
Bucaramanga - Santander

CAPITAL	FECHA DE INICIO	FECHA DE TERMINACION	No. DIAS	INTERES ANUAL EFECTIVA	INTERES MORA ANUAL EFECTIVA	INTERES ANUAL NOMINAL	INTERES MENSUAL	INTERESES
\$ 1.706.065.722	01-ago-11	30-ago-11	30	18,63%	27,95%	24,90%	2,07%	\$35.315.560
\$ 1.706.065.722	01-sep-11	30-sep-11	30	18,63%	27,95%	24,90%	2,07%	\$35.315.560
\$ 1.706.065.722	01-oct-11	30-oct-11	30	19,39%	29,09%	25,80%	2,15%	\$36.680.413
\$ 1.706.065.722	01-nov-11	30-nov-11	30	19,39%	29,09%	25,80%	2,15%	\$36.680.413
\$ 1.706.065.722	01-dic-11	30-dic-11	30	19,39%	29,09%	25,80%	2,15%	\$36.680.413
\$ 1.706.065.722	01-ene-12	30-ene-12	30	19,92%	29,88%	26,43%	2,20%	\$37.533.446
\$ 1.706.065.722	01-feb-12	29-feb-12	30	19,92%	29,88%	26,43%	2,20%	\$37.533.446
\$ 1.706.065.722	01-mar-12	30-mar-12	30	19,92%	29,88%	26,43%	2,20%	\$37.533.446
\$ 1.706.065.722	01-abr-12	30-abr-12	30	20,52%	30,78%	27,14%	2,26%	\$38.557.085
\$ 1.706.065.722	01-may-12	30-may-12	30	20,52%	30,78%	27,14%	2,26%	\$38.557.085
\$ 1.706.065.722	01-jun-12	30-jun-12	30	20,52%	30,78%	27,14%	2,26%	\$38.557.085
\$ 1.706.065.722	01-jul-12	30-jul-12	30	20,86%	31,29%	27,53%	2,29%	\$39.068.905
\$ 1.706.065.722	01-ago-12	30-ago-12	30	20,86%	31,29%	27,53%	2,29%	\$39.068.905
\$ 1.706.065.722	01-sep-12	30-sep-12	30	20,86%	31,29%	27,53%	2,29%	\$39.068.905
\$ 1.706.065.722	01-oct-12	30-oct-12	30	20,89%	31,34%	27,57%	2,30%	\$39.239.512
\$ 1.706.065.722	01-nov-12	30-nov-12	30	20,89%	31,34%	27,57%	2,30%	\$39.239.512
\$ 1.706.065.722	01-dic-12	30-dic-12	30	20,89%	31,34%	27,57%	2,30%	\$39.239.512
\$ 1.706.065.722	01-ene-13	30-ene-13	30	20,75%	31,13%	27,41%	2,28%	\$38.898.298
\$ 1.706.065.722	01-feb-13	28-feb-13	30	20,75%	31,13%	27,41%	2,28%	\$38.898.298
\$ 1.706.065.722	01-mar-13	30-mar-13	30	20,75%	31,13%	27,41%	2,28%	\$38.898.298
\$ 1.706.065.722	01-abr-13	30-abr-13	30	20,83%	31,25%	27,50%	2,29%	\$39.068.905
\$ 1.706.065.722	01-may-13	30-may-13	30	20,83%	31,25%	27,50%	2,29%	\$39.068.905
\$ 1.706.065.722	01-jun-13	30-jun-13	30	20,83%	31,25%	27,50%	2,29%	\$39.068.905
\$ 1.706.065.722	01-jul-13	30-jul-13	30	20,34%	30,51%	26,93%	2,24%	\$38.215.872
\$ 1.706.065.722	01-ago-13	30-ago-13	30	20,34%	30,51%	26,93%	2,24%	\$38.215.872
\$ 1.706.065.722	01-sep-13	30-sep-13	30	20,34%	30,51%	26,93%	2,24%	\$38.215.872
\$ 1.706.065.722	01-oct-13	30-oct-13	30	19,85%	29,78%	26,35%	2,20%	\$37.533.446
\$ 1.706.065.722	01-nov-13	30-nov-13	30	19,85%	29,78%	26,35%	2,20%	\$37.533.446
\$ 1.706.065.722	01-dic-13	30-dic-13	30	19,85%	29,78%	26,35%	2,20%	\$37.533.446
\$ 1.706.065.722	01-ene-14	30-ene-14	30	19,65%	29,48%	26,11%	2,18%	\$37.192.233
\$ 1.706.065.722	01-feb-14	28-feb-14	30	19,65%	29,48%	26,11%	2,18%	\$37.192.233
\$ 1.706.065.722	01-mar-14	30-mar-14	30	19,65%	29,48%	26,11%	2,18%	\$37.192.233
\$ 1.706.065.722	01-abr-14	30-abr-14	30	19,63%	29,45%	26,09%	2,17%	\$37.021.626
\$ 1.706.065.722	01-may-14	30-may-14	30	19,63%	29,45%	26,09%	2,17%	\$37.021.626
\$ 1.706.065.722	01-jun-14	30-jun-14	30	19,63%	29,45%	26,09%	2,17%	\$37.021.626
\$ 1.706.065.722	01-jul-14	30-jul-14	30	19,33%	29,00%	25,73%	2,14%	\$36.509.806
\$ 1.706.065.722	01-ago-14	30-ago-14	30	19,33%	29,00%	25,73%	2,14%	\$36.509.806
\$ 1.706.065.722	01-sep-14	30-sep-14	30	19,33%	29,00%	25,73%	2,14%	\$36.509.806
\$ 1.706.065.722	01-oct-14	30-oct-14	30	19,17%	28,76%	25,54%	2,13%	\$36.339.200
\$ 1.706.065.722	01-nov-14	30-nov-14	30	19,17%	28,76%	25,54%	2,13%	\$36.339.200
\$ 1.706.065.722	01-dic-14	30-dic-14	30	19,17%	28,76%	25,54%	2,13%	\$36.339.200
\$ 1.706.065.722	01-ene-15	30-ene-15	30	19,21%	28,82%	25,59%	2,13%	\$36.339.200
\$ 1.706.065.722	01-feb-15	28-feb-15	30	19,21%	28,82%	25,59%	2,13%	\$36.339.200
\$ 1.706.065.722	01-mar-15	30-mar-15	30	19,21%	28,82%	25,59%	2,13%	\$36.339.200
\$ 1.706.065.722	01-abr-15	30-abr-15	30	19,37%	29,06%	25,78%	2,15%	\$36.680.413
\$ 1.706.065.722	01-may-15	30-may-15	30	19,37%	29,06%	25,78%	2,15%	\$36.680.413
\$ 1.706.065.722	01-jun-15	30-jun-15	30	19,37%	29,06%	25,78%	2,15%	\$36.680.413
\$ 1.706.065.722	01-jul-15	30-jul-15	30	19,26%	28,89%	25,65%	2,14%	\$36.509.806
\$ 1.706.065.722	01-ago-15	30-ago-15	30	19,26%	28,89%	25,65%	2,14%	\$36.509.806
\$ 1.706.065.722	01-sep-15	30-sep-15	30	19,26%	28,89%	25,65%	2,14%	\$36.509.806
\$ 1.706.065.722	01-oct-15	30-oct-15	30	19,33%	29,00%	25,73%	2,14%	\$36.509.806
\$ 1.706.065.722	01-nov-15	30-nov-15	30	19,33%	29,00%	25,73%	2,14%	\$36.509.806
\$ 1.706.065.722	01-dic-15	30-dic-15	30	19,33%	29,00%	25,73%	2,14%	\$36.509.806
\$ 1.706.065.722	01-ene-16	30-ene-16	30	19,68%	29,52%	26,15%	2,18%	\$37.192.233
\$ 1.706.065.722	01-feb-16	29-feb-16	30	19,68%	29,52%	26,15%	2,18%	\$37.192.233

Rama Judicial del Poder Público
Oficina de Apoyo para los Juzgados Civiles del Circuito de Ejecucion de Sentencias
Bucaramanga - Santander

CAPITAL	FECHA DE INICIO	FECHA DE TERMINACION	No. DIAS	INTERES ANUAL EFECTIVA	INTERES MORA ANUAL EFECTIVA	INTERES ANUAL NOMINAL	INTERES MENSUAL	INTERESES
\$ 1.706.065.722	01-mar-16	30-mar-16	30	19,68%	29,52%	26,15%	2,18%	\$37.192.233
\$ 1.706.065.722	01-abr-16	30-abr-16	30	20,54%	30,81%	27,16%	2,26%	\$38.557.085
\$ 1.706.065.722	01-may-16	30-may-16	30	20,54%	30,81%	27,16%	2,26%	\$38.557.085
\$ 1.706.065.722	01-jun-16	30-jun-16	30	20,54%	30,81%	27,16%	2,26%	\$38.557.085
\$ 1.706.065.722	01-jul-16	30-jul-16	30	21,34%	32,01%	28,09%	2,34%	\$39.921.938
\$ 1.706.065.722	01-ago-16	30-ago-16	30	21,34%	32,01%	28,09%	2,34%	\$39.921.938
\$ 1.706.065.722	01-sep-16	30-sep-16	30	21,34%	32,01%	28,09%	2,34%	\$39.921.938
\$ 1.706.065.722	01-oct-16	30-oct-16	30	21,99%	32,99%	28,85%	2,40%	\$40.945.577
\$ 1.706.065.722	01-nov-16	30-nov-16	30	21,99%	32,99%	28,85%	2,40%	\$40.945.577
\$ 1.706.065.722	01-dic-16	30-dic-16	30	21,99%	32,99%	28,85%	2,40%	\$40.945.577
\$ 1.706.065.722	01-ene-17	30-ene-17	30	22,34%	33,51%	29,25%	2,44%	\$41.628.004
\$ 1.706.065.722	01-feb-17	28-feb-17	30	22,34%	33,51%	29,25%	2,44%	\$41.628.004
\$ 1.706.065.722	01-mar-17	30-mar-17	30	22,34%	33,51%	29,25%	2,44%	\$41.628.004
\$ 1.706.065.722	01-abr-17	30-abr-17	30	22,33%	33,50%	29,24%	2,44%	\$41.628.004
\$ 1.706.065.722	01-may-17	30-may-17	30	22,33%	33,50%	29,24%	2,44%	\$41.628.004
\$ 1.706.065.722	01-jun-17	30-jun-17	30	22,33%	33,50%	29,24%	2,44%	\$41.628.004
\$ 1.706.065.722	01-jul-17	30-jul-17	30	21,98%	32,97%	28,84%	2,40%	\$40.945.577
\$ 1.706.065.722	01-ago-17	30-ago-17	30	21,98%	32,97%	28,84%	2,40%	\$40.945.577
\$ 1.706.065.722	01-sep-17	30-sep-17	30	21,48%	32,22%	28,26%	2,35%	\$40.092.544
\$ 1.706.065.722	01-oct-17	30-oct-17	30	21,15%	31,73%	27,87%	2,32%	\$39.580.725
\$ 1.706.065.722	01-nov-17	30-nov-17	30	20,96%	31,44%	27,65%	2,30%	\$39.239.512
\$ 1.706.065.722	01-dic-17	30-dic-17	30	20,77%	31,16%	27,43%	2,29%	\$39.068.905
\$ 1.706.065.722	01-ene-18	30-ene-18	30	20,69%	31,04%	27,34%	2,28%	\$38.898.298
\$ 1.706.065.722	01-feb-18	28-feb-18	30	21,01%	31,52%	27,71%	2,31%	\$39.410.118
\$ 1.706.065.722	01-mar-18	30-mar-18	30	20,68%	31,02%	27,32%	2,28%	\$38.898.298
\$ 1.706.065.722	01-abr-18	30-abr-18	30	20,48%	30,72%	27,09%	2,26%	\$38.557.085
\$ 1.706.065.722	01-may-18	30-may-18	30	20,44%	30,66%	27,04%	2,25%	\$38.386.479
\$ 1.706.065.722	01-jun-18	30-jun-18	30	20,28%	30,42%	26,86%	2,24%	\$38.215.872
\$ 1.706.065.722	01-jul-18	30-jul-18	30	20,03%	30,05%	26,56%	2,21%	\$37.704.052
\$ 1.706.065.722	01-ago-18	30-ago-18	30	19,94%	29,91%	26,45%	2,20%	\$37.533.446
\$ 1.706.065.722	01-sep-18	30-sep-18	30	19,81%	29,72%	26,30%	2,19%	\$37.362.839
\$ 1.706.065.722	01-oct-18	30-oct-18	30	19,63%	29,45%	26,09%	2,17%	\$37.021.626
\$ 1.706.065.722	01-nov-18	30-nov-18	30	19,49%	29,24%	25,92%	2,16%	\$36.851.020
\$ 1.706.065.722	01-dic-18	30-dic-18	30	19,40%	29,10%	25,82%	2,15%	\$36.680.413
\$ 1.706.065.722	01-ene-19	30-ene-19	30	19,16%	28,74%	25,53%	2,13%	\$36.339.200
\$ 1.706.065.722	01-feb-19	28-feb-19	30	19,70%	29,55%	26,17%	2,18%	\$37.192.233
\$ 1.706.065.722	01-mar-19	30-mar-19	30	19,37%	29,06%	25,78%	2,15%	\$36.680.413
\$ 1.706.065.722	01-abr-19	30-abr-19	30	19,32%	28,98%	25,72%	2,14%	\$36.509.806
\$ 1.706.065.722	01-may-19	30-may-19	30	19,34%	29,01%	25,74%	2,15%	\$36.680.413
\$ 1.706.065.722	01-jun-19	30-jun-19	30	19,30%	28,95%	25,70%	2,14%	\$36.509.806
\$ 1.706.065.722	01-jul-19	30-jul-19	30	19,28%	28,92%	25,67%	2,14%	\$36.509.806
\$ 1.706.065.722	01-ago-19	30-ago-19	30	19,32%	28,98%	25,72%	2,14%	\$36.509.806
\$ 1.706.065.722	01-sep-19	30-sep-19	30	19,32%	28,98%	25,72%	2,14%	\$36.509.806
\$ 1.706.065.722	01-oct-19	30-oct-19	30	19,10%	28,65%	25,46%	2,12%	\$36.168.593
\$ 1.706.065.722	01-nov-19	30-nov-19	30	19,03%	28,55%	25,38%	2,11%	\$35.997.987
\$ 1.706.065.722	01-dic-19	30-dic-19	30	18,91%	28,37%	25,23%	2,10%	\$35.827.380
\$ 1.706.065.722	01-ene-20	30-ene-20	30	18,77%	28,16%	25,07%	2,09%	\$35.656.774
\$ 1.706.065.722	01-feb-20	14-feb-20	14	18,63%	27,95%	24,90%	2,07%	\$16.480.595
Intereses de Mora								\$10.644.303.257

Capital	\$1.706.065.722
Intereses	\$10.644.303.257
Capital e Intereses	\$12.350.368.979

Rama Judicial del Poder Público
Oficina de Apoyo para los Juzgados Civiles del Circuito de Ejecución de Sentencias
Bucaramanga - Santander

RESUMEN

<i>Capital</i>	<i>\$2.006.065.722</i>
<i>Intereses</i>	<i>\$12.845.210.257</i>
<i>Capital e Intereses</i>	<i>\$14.851.275.979</i>

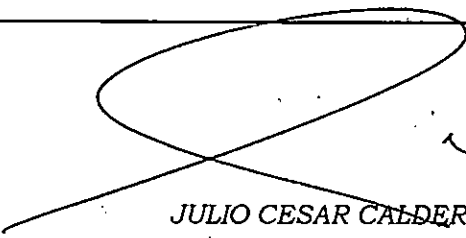

JULIO CESAR CALDERON MORA
Contador Liquidador

Bucaramanga, 14 de febrero de 2020





66

Rad. 68001-31-03-005-1999-01254-01
Ejecutivo Hipotecario

Bucaramanga, dieciocho (18) de febrero de dos mil veinte (2020)

En atención a lo informado por el perito evaluador Sr. ELISEO RAMIREZ JAIMES, en memorial obrante a folio 1259 del presente cuaderno, específicamente en el sentido que no se encuentra inscrito en el registro RAA, el despacho precisará que si bien es cierto que al realizarse por parte de la titular del despacho para ese momento, la designación de oficio de perito evaluador según auto adiado 20 de febrero de 2018 (fl. 1428), no se encontraba aún vigente el Decreto 556 del 14 de marzo de 2014, por el cual se reglamenta la Ley 1673 de 2013, que entrare en vigencia tan solo hasta el 11 de mayo del año 2018, en razón al cual se exige que el perito designado se encuentre inscrito en el registro R.A.A., lo cierto es que a la fecha de incorporación de los dictámenes periciales allegados por el perito RAMIREZ JAIMES (fl. 1230 y sts), ya se encontraba en aplicación ese condicionamiento, circunstancia que impide sean tenidos en cuenta tales experticias, así como que se mantenga la designación que se realizó como perito al interior de esta instancia.

Por lo anterior, se ordena en forma oficiosa la realización de un dictamen pericial que determine el valor de los predios identificados con las matriculas inmobiliarias No. 300-260459, No. 300-260481 y No. 300-260430, para tal fin se oficiará a la LONJA DE PROPIEDAD RAIZ DE SANTANDER, entidad privada ubicada en la carrera 35 No. 46-31 de Bucaramanga.

El término para la entrega del avalúo será de 15 días. Los honorarios del profesional serán a cargo de las partes, con cargo a las costas.

NOTIFÍQUESE Y CÚMPLASE

NANCY SMITH ACEVEDO SUÁREZ
Jueza

OFICINA DE APOYO DE LOS JUZGADOS
CIVILES DEL CIRCUITO DE EJECUCIÓN DE
SENTENCIAS DE BUCARAMANGA

CONSTANCIA: Con Estado N°028 se notifica a las partes, la providencia que antecede, hoy 19 de febrero de 2020 a las 8:00 a.m.

MARI ANDREA ORTIZ SEPÚLVEDA
Profesional Universitario

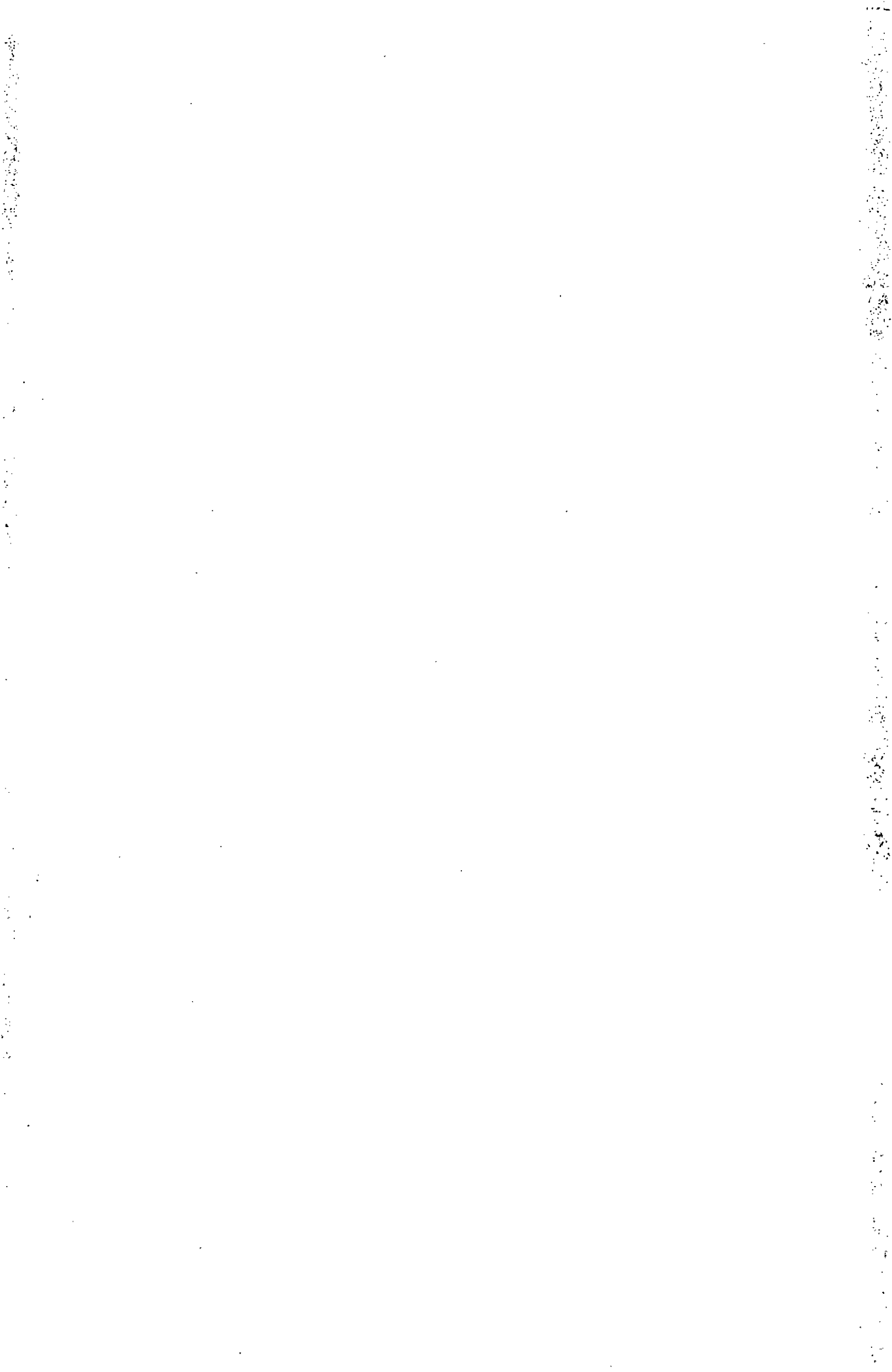



13

CONSTANCIA: Al Despacho de la Señora Juez, para lo que estime proveer.
Bucaramanga, 18 de febrero de 2020.

Jorge Enrique Afanador Rivera
Escribiente

Rdo. 68001-31-03-010-2007-00199-01
Ejecutivo

Bucaramanga, dieciocho (18) de febrero de dos mil veinte (2020)

Frente al escrito allegado por el apoderado de la parte ejecutante, obrante a folio 852 del presente cuaderno, luego de verificado con detenimiento el documento que obra a folio 847, el despacho accede a lo deprecado toda vez que en efecto esa foliatura da cuenta de la remisión y entrega del oficio No. OECCB-OF-2019-06026 del 28 de agosto de 2019, a su destinatario GERENTE y/o REPRESENTANTE LEGAL TRANSPORTES LAGOS; procediéndose a renglón seguido a requerir a dicha entidad para que rinda informe respecto del trámite impartido a la medida cautelar de embargo que le fue solicitada mediante el citado exhorto, lo anterior haciéndoseles las prevenciones de ley en punto a la incursión en situaciones de responsabilidad por desatención a una orden judicial.

NOTIFÍQUESE Y CÚMPLASE,

NANCY SMITH ACEVEDO SUÁREZ
Jueza

OFICINA DE APOYO DE LOS JUZGADOS CIVILES
DEL CIRCUITO DE EJECUCIÓN DE SENTENCIAS
DE BUCARAMANGA

CONSTANCIA: Con Estado N° 28 se notifica a las partes, la providencia que antecede, hoy 19 de febrero de 2020 a las 8:00 am.

MARI ANDREA ORTIZ SEPÚLVEDA
Profesional Universitario

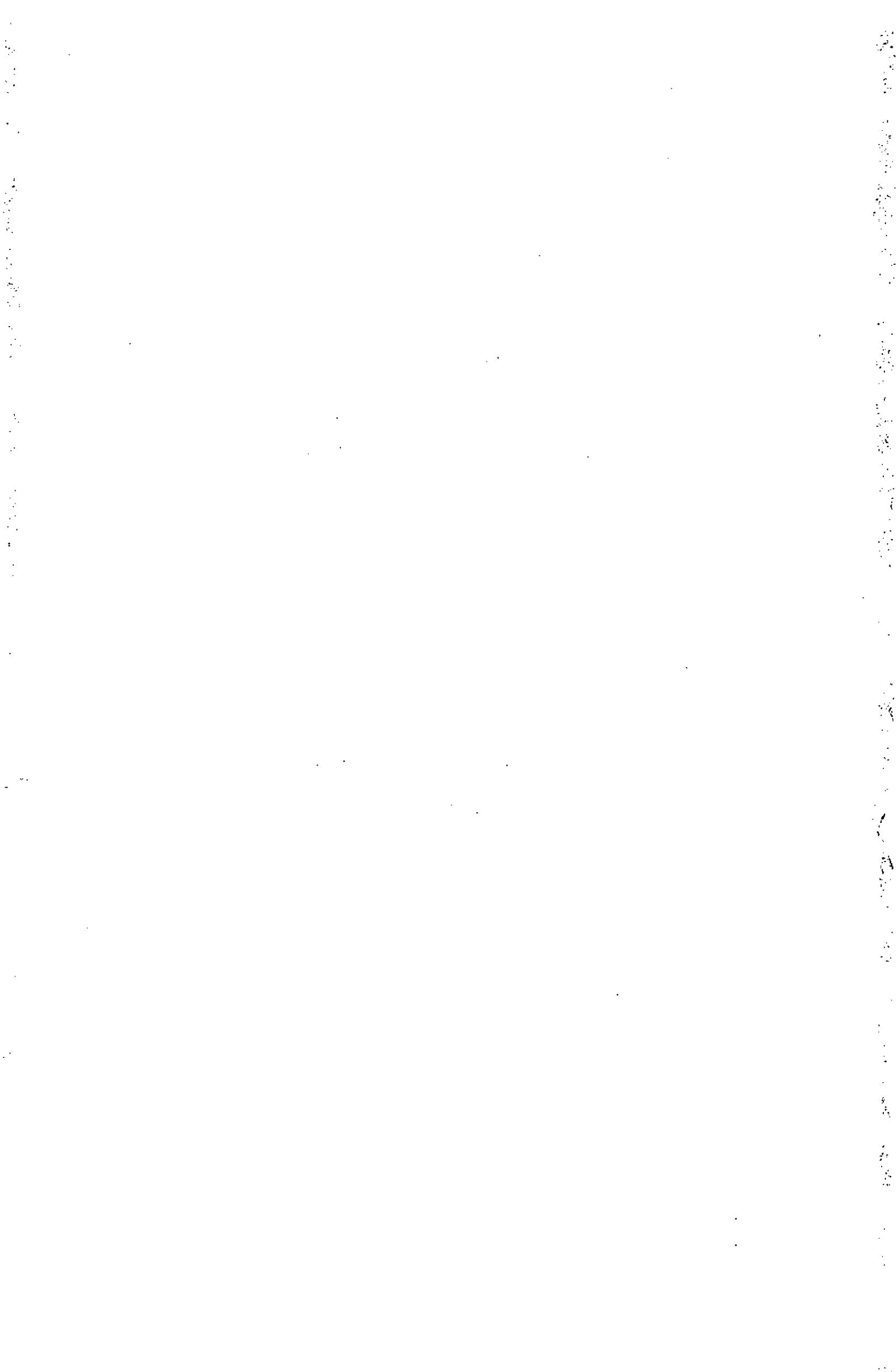



7c

Rdo. 68001-31-03-010-2008-00073-01
Ejecutivo Singular

Bucaramanga, dieciocho (18) de febrero de dos mil veinte (2020)

Frente al memorial allegado por el apoderado judicial de la parte actora, visible a folio 49 del presente cuaderno, el despacho accederá a lo solicitado con la salvedad que para efectos de practicar la diligencia de secuestro del vehículo automotor con placas SQA467, se ordena elaborar despacho comisorio dirigido a la DIRECCIÓN DE TRÁNSITO Y TRANSPORTE DE CESAR y no a los jueces civiles municipales de CESAR, conforme la disposición del párrafo del artículo 595 del C. G. del P., que expresamente señala que cuando se trate de secuestro de automotores, el juez comisionará al respectivo inspector de tránsito para que realice la diligencia.

De otra parte, se le informará a la autoridad comisionada, que se RATIFICA como secuestre al señor JAVIER GIOVANI RODRÍGUEZ RUEDA, quien fuere designado en auto de fecha 23 de noviembre de 2018, según la lista de auxiliares de la justicia que se lleva en la Oficina de Ejecución y quien puede ser ubicado en la calle 37 No. 26-15 o en los teléfonos 6 358 376 – 310 232 0633. A éste se le fijan honorarios de 2 a 8 SMLDV atendiendo a las condiciones de accesibilidad o dificultad para llevar a cabo el secuestro.

Por Secretaría, expídase el correspondiente Despacho Comisorio requiriendo a la parte para que aporte los insertos del caso, esto es, el certificado donde conste la inscripción del embargo y copia del presente auto, informándoles el nombre del secuestre designado.

Se requerirá además, al funcionario comisionado, para que dentro de la diligencia prevenga al Secuestre y rinda cuentas detalladas de su gestión, así como presentar un informe documentado con fotografías, donde se evidencie el estado actual del vehículo y las deudas por concepto de impuestos, etc., recaigan sobre éste. El informe deberá allegarse al Despacho comisionado o al Juzgado, en un término no superior a 10 días, luego de practicada la diligencia.

Adicionalmente, que atendiendo a la circular DESAJBUC17 – 60, en su numeral 3, menciona que el artículo 5 del acuerdo 2586 de 2004, dispone que "El Juzgado, Despacho, del magistrado o Corporación Judicial que tenga a su cargo la disposición del vehículo y haya ordenado su inmovilización, dispondrá en la diligencia de secuestro y antes de colocar el bien a cargo del secuestre, que se cancele la remuneración que corresponde a la utilización del parqueadero. Dichos gastos serán a cargo del demandante, sin perjuicio de convenio entre las partes sobre el particular, así como la liquidación de las costas" (Negrilla fuera de texto).

NOTIFÍQUESE Y CÚMPIASE,

NANCY SMITH ACEVEDO SUÁREZ
Jueza

OFICINA DE APOYO DE LOS JUZGADOS CIVILES
DEL CIRCUITO DE EJECUCIÓN DE SENTENCIAS
DE BUCARAMANGA

CONSTANCIA: Con Estado N° 28 se notifica a las partes, la providencia que antecede, hoy 19 de febrero de 2020 a las 8:00 p.m.

MARI ANDREA ORTIZ SEPULVEDA
Profesional Universitario

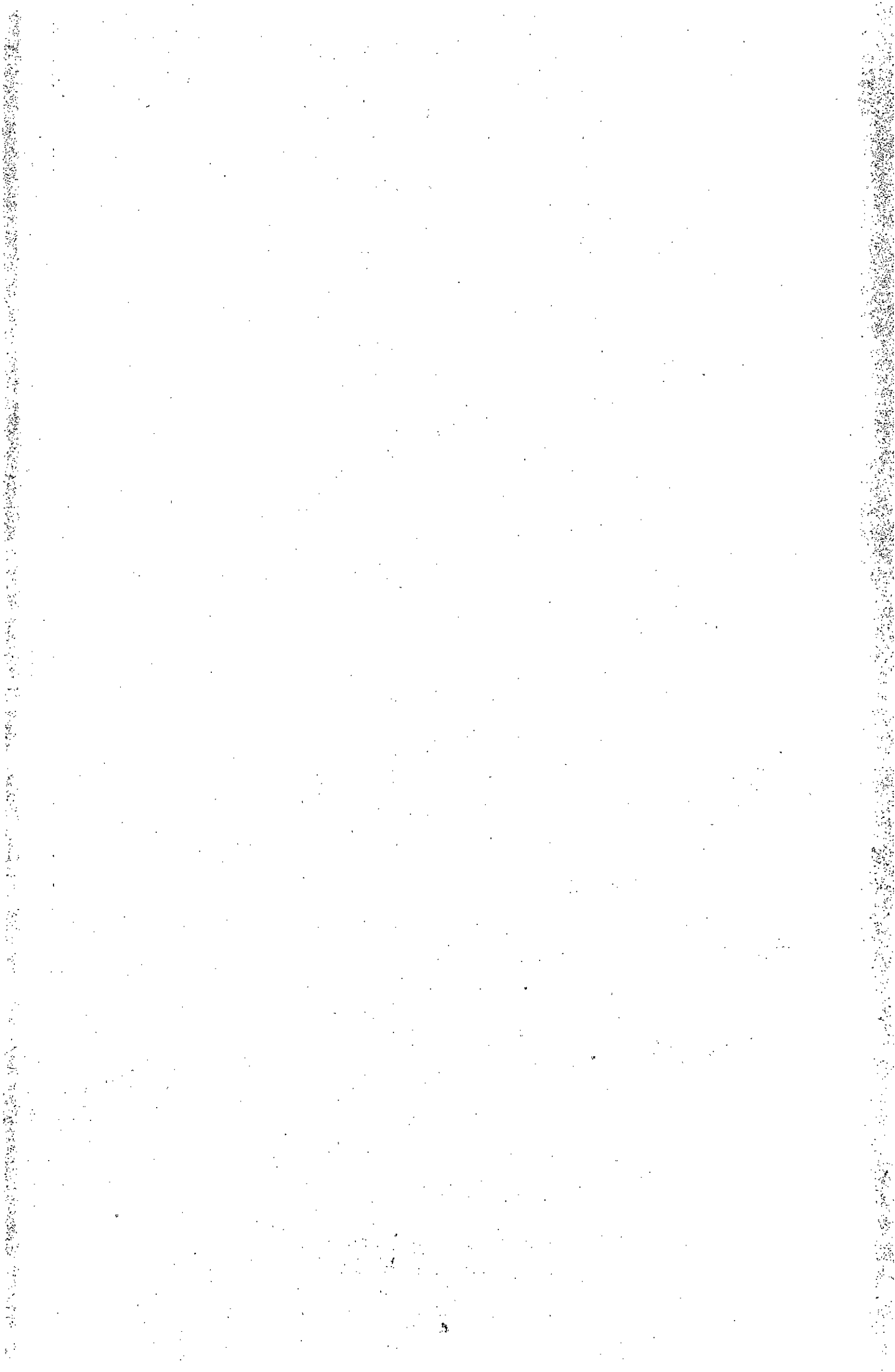



S2C2
-40

Rad. 68001-31-03-003-2009-00286-01
Ejecutivo Mixto

Bucaramanga, dieciocho (18) de febrero de dos mil veinte (2020)

Teniendo en cuenta lo solicitado por el Juzgado Tercero Civil del Circuito de Bucaramanga, Sder., infórmesele que no es posible dar cumplimiento al embargo de remanentes solicitado mediante oficio No. 5433 del 07/11/19 toda vez que los remanentes que le llegare a quedar a la demandada **LUZ HELENA MANTILLA DIAZ c.c. 37.725.465** se encuentran embargados por cuenta del JUZGADO SEGUNDO CIVIL DEL CIRCUITO DE BUCARAMANGA Rdo. 2008-00214-00, conforme obra constancia a folio 20-21 C.2.

Por la Oficina de apoyo, líbrense los correspondientes oficios informando que **no se tomó nota** de la medida.

CÓPIESE Y NOTIFÍQUESE,

NANCY SMITH ACEVEDO SUAREZ
JUEZA

pro

OFICINA DE APOYO DE LOS JUZGADOS CIVILES
DEL CIRCUITO DE EJECUCIÓN DE SENTENCIAS
DE BUCARAMANGA

CONSTANCIA: Con Estado N° 028 se notifica a las partes, la providencia que antecede, hoy 19 de febrero de 2020 a las 8:00 a.m.

MARI ANDREA ORTIZ SEPÚLVEDA
Profesional Universitario Grado 12



CONSTANCIA: Al Despacho de la Señora Juez, para lo que estime proveer.
Bucaramanga, 18 de febrero de 2020.

Jorge Enrique Afanador Rivera
Escribiente

Rdo. 68001-31-03-003-2010-00216-01
Ejecutivo

Bucaramanga, dieciocho (18) de febrero de dos mil veinte (2020)

INCORPORENSE al expediente los documentos aportados por el apoderado judicial de la demandada, los cuales dan cuenta de la radicación de los oficios No. 801, 802, 803, 804 y 805 del 5 de febrero de 2020, librados por la oficina de apoyo.

En otro orden, PONGASE en conocimiento de las partes el informe rendido por el representante legal del PARQUEADERO LA NUEVA NOVENA (fl. 1236 a 1237).

NOTIFÍQUESE Y CÚMPLASE,

NANCY SMITH ACEVEDO SUÁREZ
Jueza

OFICINA DE APOYO DE LOS JUZGADOS CIVILES
DEL CIRCUITO DE EJECUCIÓN DE SENTENCIAS
DE BUCARAMANGA

CONSTANCIA: Con Estado N° 28 se notifica a las partes, la providencia que antecede, hoy 19 de febrero de 2020 a las 6:00 m.

MARI ANDREA ORTIZ SEPÚLVEDA
Profesional Universitario

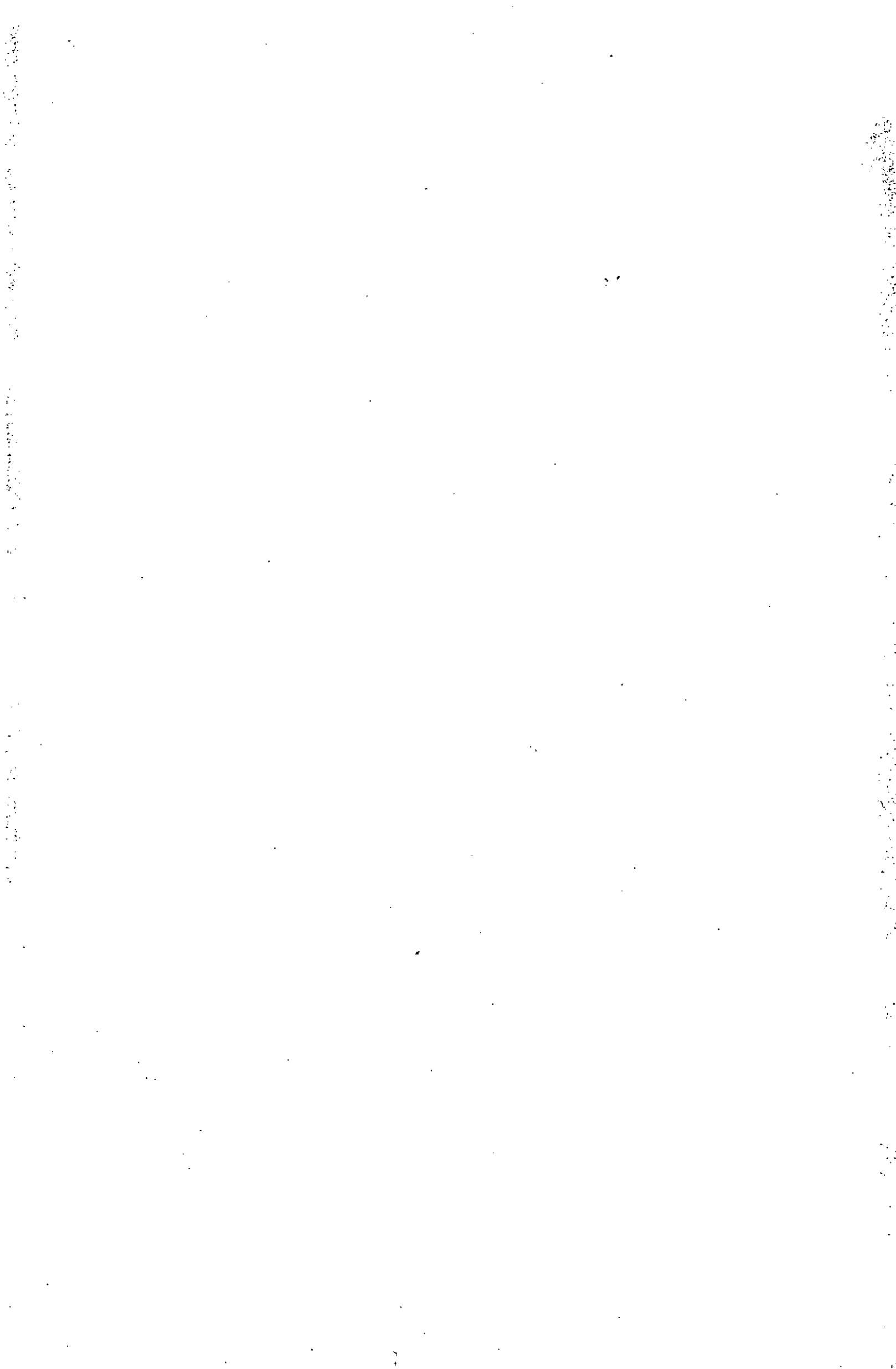



CONSTANCIA: Al Despacho de la Señora Juez, para lo que estime proveer.
Bucaramanga, 18 de febrero de 2020.

Jorge Enrique Afanador Rivera
Escribiente

Rdo. 68001-31-03-010-2012-00193-01
Ejecutivo Singular

Bucaramanga, dieciocho (18) de febrero de dos mil veinte (2020)

Frente a lo peticionado por la apoderada judicial de la entidad en liquidación CAFESALUD E.P.S. S.A., ESTESE a lo dispuesto en el auto adiado 23 de enero de 2020 (fl. 579 C. 1 T. 2), pues no es dable la entrega del depósito judicial deprecada en la medida que esos dineros fueron consignados y puestos a disposición del CONSEJO SUPERIOR DE LA JUDICATURA, conforme a la orden de pago que obra a folio 404 del presente cuaderno.

NOTIFÍQUESE Y CÚMPLASE,

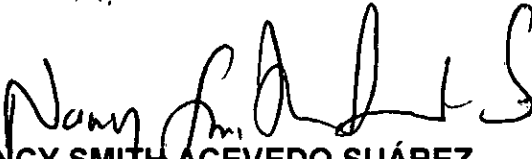
NANCY SMITH ACEVEDO SUÁREZ
Jueza

OFICINA DE APOYO DE LOS JUZGADOS CIVILES
DEL CIRCUITO DE EJECUCIÓN DE SENTENCIAS
DE BUCARAMANGA

CONSTANCIA: Con Estado N° 28 se notifica a las partes, la providencia que antecede, hoy 19 de febrero de 2020 a las 8:00 m.

MARI ANDREA ORTIZ SEPÚLVEDA
Profesional Universitario

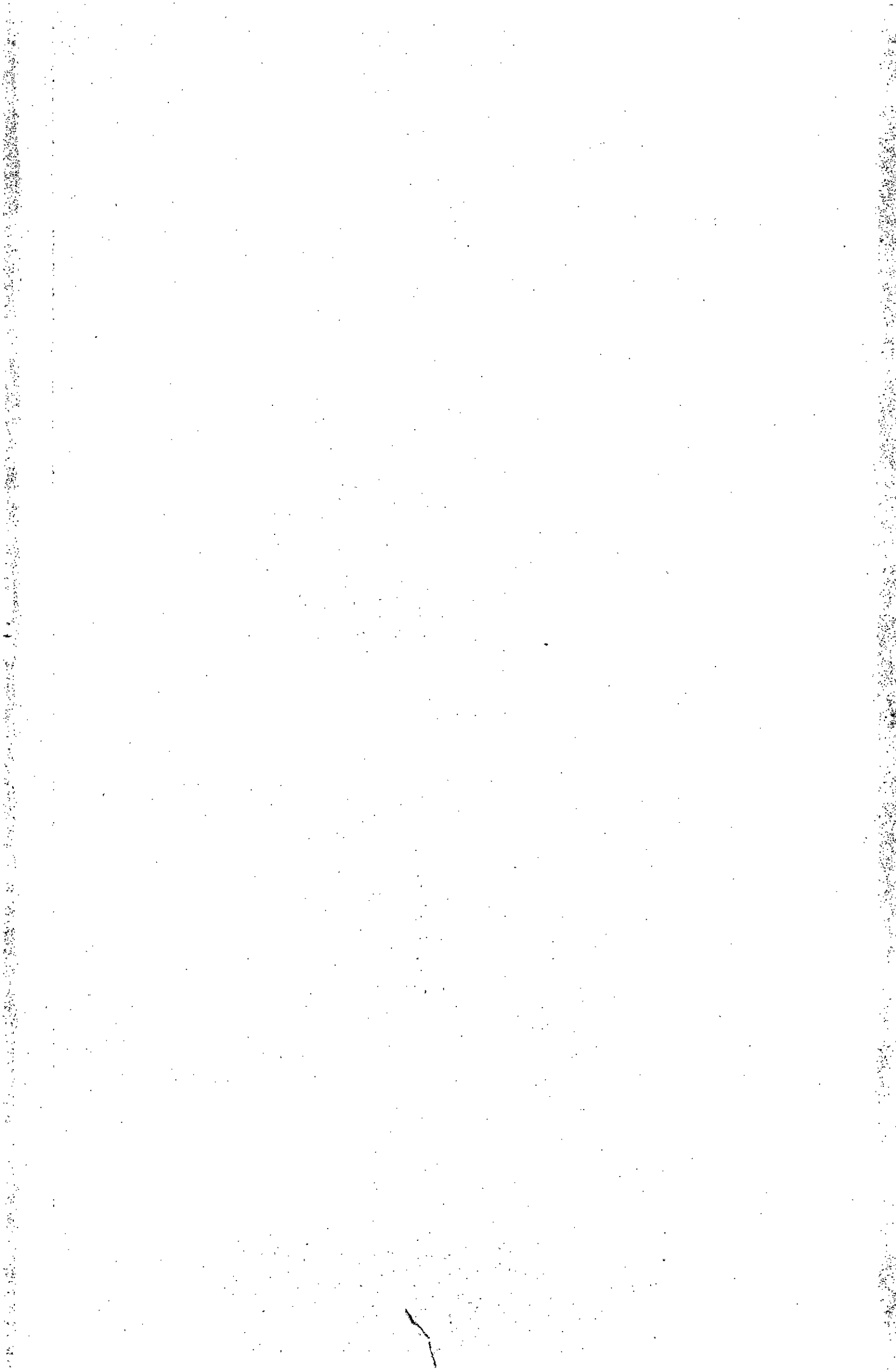



80c

CONSTANCIA: Al Despacho de la Señora Juez, informando que se allegó reporte de depósitos judiciales consignados a cuenta de este proceso (fl. 1775 C.3 T.5), para lo que estime proveer.

Bucaramanga, 18 de febrero de 2020.

Jorge Enrique Afanador Rivera
Escribiente

Rdo. 68001-31-03-008-2015-00252-01
Ejecutivo Singular

Bucaramanga, dieciocho (18) de febrero de dos mil veinte (2020)

Visto el informe secretarial que antecede, se dispone **ORDENAR** la entrega a favor de la parte demandante de los depósitos judiciales consignados y vigentes a favor de este proceso, conforme lo dispuesto en auto anterior de fecha 23 de enero de 2020 (fl. 1771 C.3 T. V)), y acatando la proporcionalidad definida en el auto de fecha 10 de abril de 2019 (fl. 1326).

NOTIFÍQUESE Y CÚMPLASE,

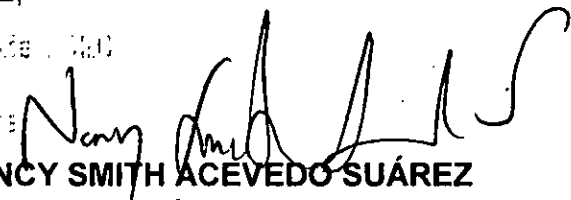
NANCY SMITH ACEVEDO SUÁREZ
Jueza

**OFICINA DE APOYO DE LOS JUZGADOS CIVILES
DEL CIRCUITO DE EJECUCIÓN DE SENTENCIAS
DE BUCARAMANGA**

CONSTANCIA: Con Estado N° 28 se notifica a las partes, la providencia que antecede, hoy 19 de febrero de 2020 a las 8:00 h.

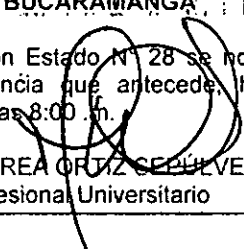
MARI ANDREA ORTIZ CEPULVEDA
Profesional Universitario

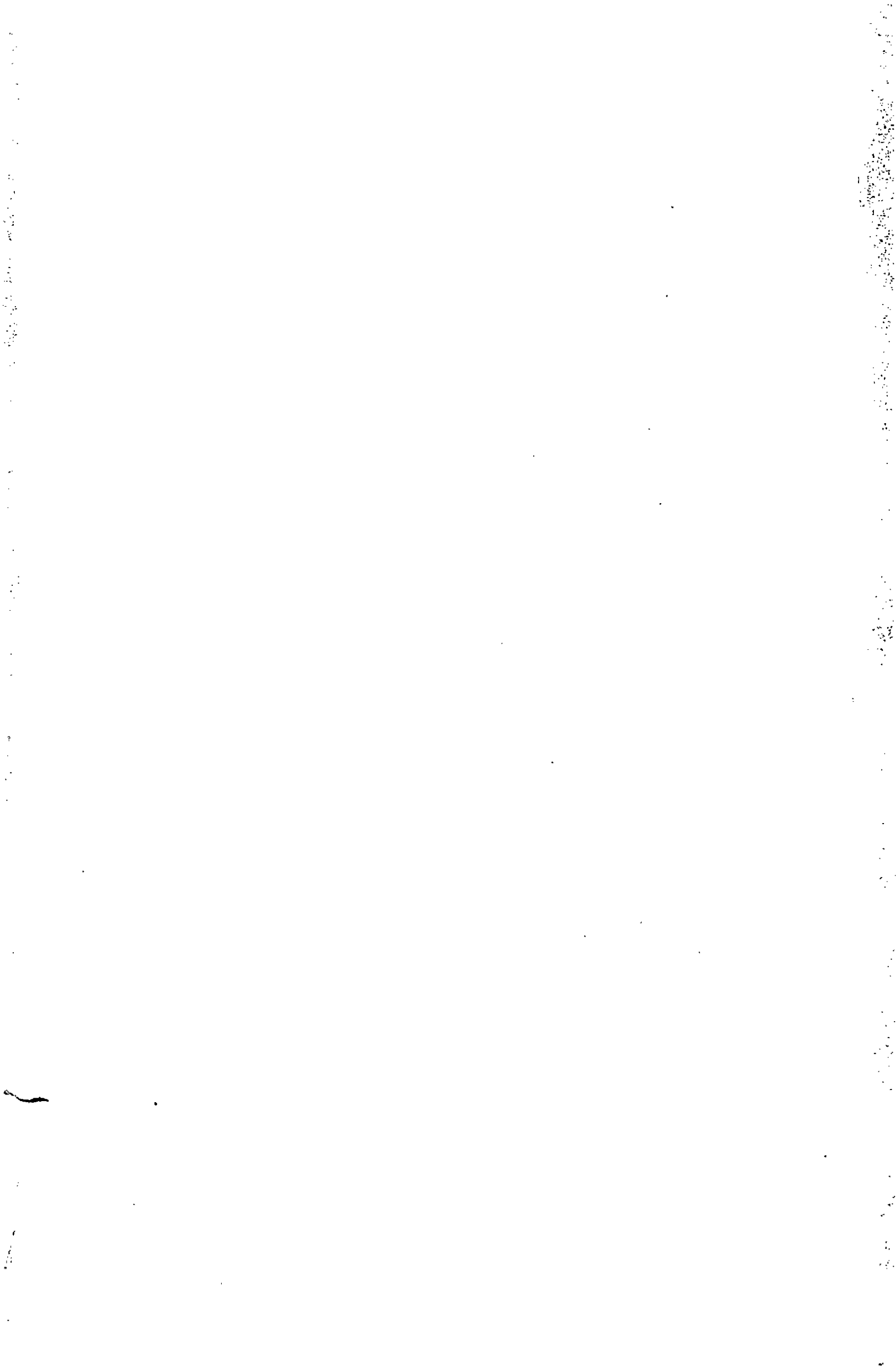



62
cc

CONSTANCIA: Al Despacho de la Señora Juez, para lo que estime conveniente proveer.

Bucaramanga, 18 de febrero de 2020.

JORGE ENRIQUE AFANADOR RIVERA
Escribiente

Rad. 68001-31-03-007-2016-00099-01
Ejecutivo

Bucaramanga, febrero dieciocho (18) de dos mil veinte (2020).

Ordénese a la OFICINA DE APOYO que proceda a realizar la conversión del título de depósito judicial No. 460010001366162 por valor de \$45.674.714,40, que fuere puesto a nuestra disposición por parte del JUZGADO SEPTIMO CIVIL DEL CIRCUITO DE BUCARAMANGA, toda vez que según lo informado por ese estrado judicial mediante oficio No. 299 del 28 de enero de 2019, aquello constituye un yerro, pues el proceso a favor del cual debió dejarse a disposición esos dineros es el proceso adelantado allí bajo el radicado 2016-00258-00.

Procédase por parte de la Oficina de Apoyo a lo ordenado en este proveído, dejándose las debidas constancias en esta actuación.

NOTIFÍQUESE Y CÚMPLASE.

NANCY SMITH ACEVEDO SUÁREZ
Jueza

**OFICINA DE APOYO DE LOS JUZGADOS
CIVILES DE EJECUCIÓN DE SENTENCIAS DE
BUCARAMANGA**

CONSTANCIA: Con Estado N° 28 se notifica a las partes, la providencia que antecede, hoy 19 de febrero de 2020 a las 8:00 a.m.

MARI ANDREA ORTIZ SEPULVEDA
Profesional Universitario

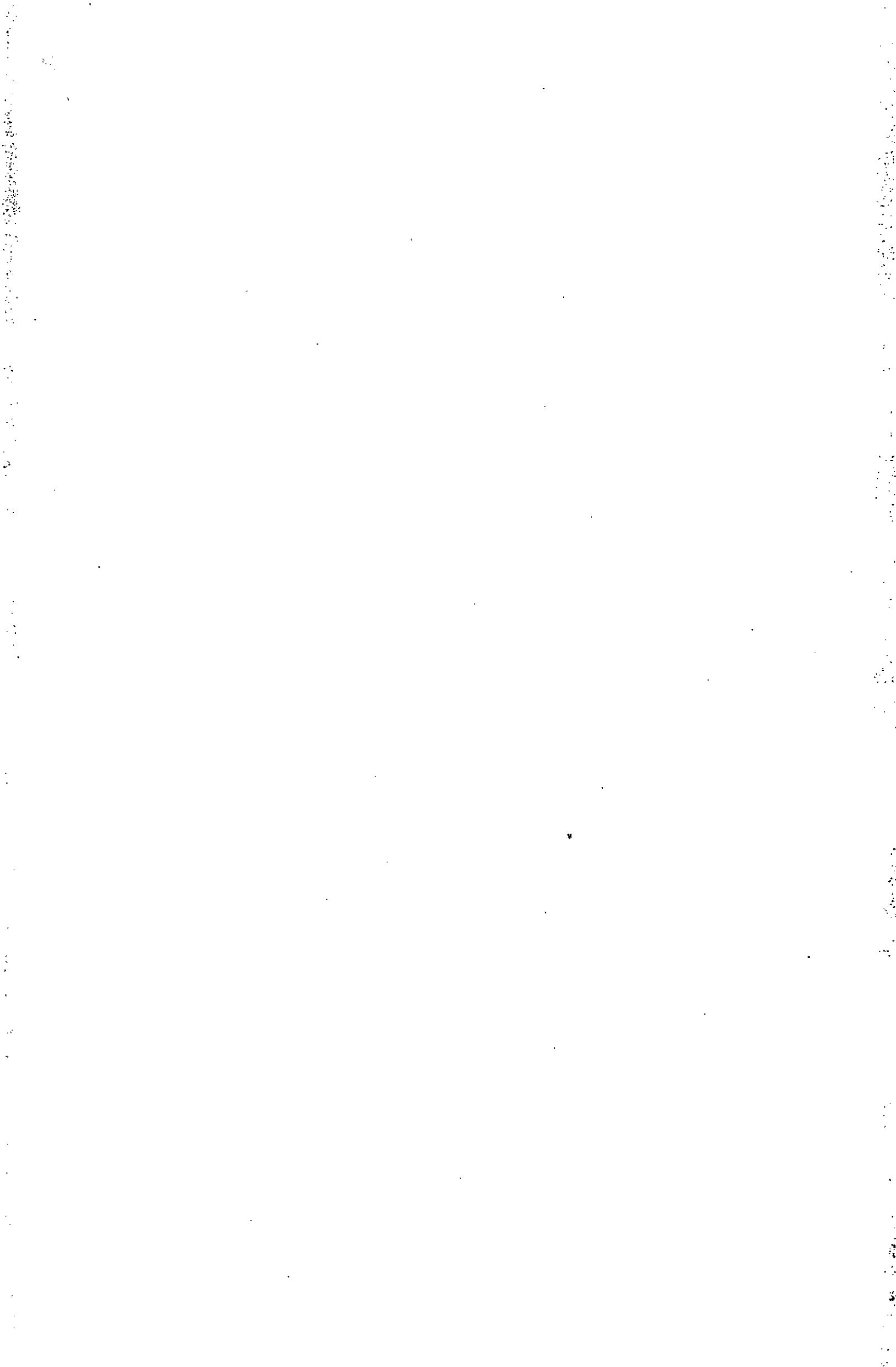



Rad. 68001-31-03-005-2016-00216-00
Ejecutivo Singular

Bucaramanga, dieciocho (18) de febrero de dos mil veinte (2020)

Teniendo en cuenta lo solicitado por el JUZGADO TERCERO CIVIL DEL CIRCUITO DE BUCARAMANGA infórmesele que no es posible dar cumplimiento al embargo de remanentes solicitado mediante oficio No. 5435 del 07/11/2019 toda vez que los remanentes que le llegaren a quedar al demandado **DIEGO FELIPE GOMEZ DELGADO** se encuentran embargados por cuenta del JUZGADO SEXTO CIVIL DEL CIRCUITO DE BUCARAMANGA para el proceso radicado No. 06-2016-00177.00, conforme obra constancia a folio 48 del expediente.

Librense los correspondientes oficios informando que **no se tomó nota**.

CÓPIESE Y NOTIFIQUESE,

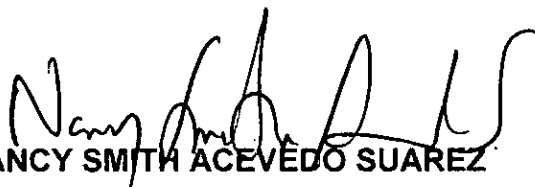
NANCY SMITH ACEVEDO SUAREZ
JUEZA

PRO

OFICINA DE APOYO DE LOS JUZGADOS CIVILES
DEL CIRCUITO DE EJECUCIÓN DE SENTENCIAS
DE BUCARAMANGA

CONSTANCIA: Con Estado N° 028 se notifica a las partes, la providencia que antecede, hoy 19 de febrero de 2020 a las 8.00 a.m.

MARI ANDREA ORTIZ SEPÚLVEDA
Profesional Universitario Grado 12



60

CONSTANCIA: Al Despacho de la Señora Juez, para lo que estime conveniente proveer.

Bucaramanga, 18 de febrero de 2020.

JORGE ENRIQUE AFANADOR RIVERA
Escribiente

Rad. 68001-31-03-012-2017-00078-01
Ejecutivo

Bucaramanga, febrero dieciocho (18) de dos mil veinte (2020).

PONGASE en conocimiento de la parte actora las respuestas allegadas por las entidades bancarias respecto de las medidas cautelares decretadas (fl. 121 a 128 y 130 a 132 C. No. 2).

NOTIFÍQUESE Y CÚMPLASE.

NANCY SMITH ACEVEDO SUÁREZ
Jueza

**OFICINA DE APOYO DE LOS JUZGADOS
CIVILES DE EJECUCIÓN DE SENTENCIAS DE
BUCARAMANGA**

CONSTANCIA: Con Estado N° 28 se notifica a las partes, la providencia que antecede, hoy 19 de febrero de 2020 a las 8:00 a.m.

MARI ANDREA ORTIZ SEPÚLVEDA
Profesional Universitario

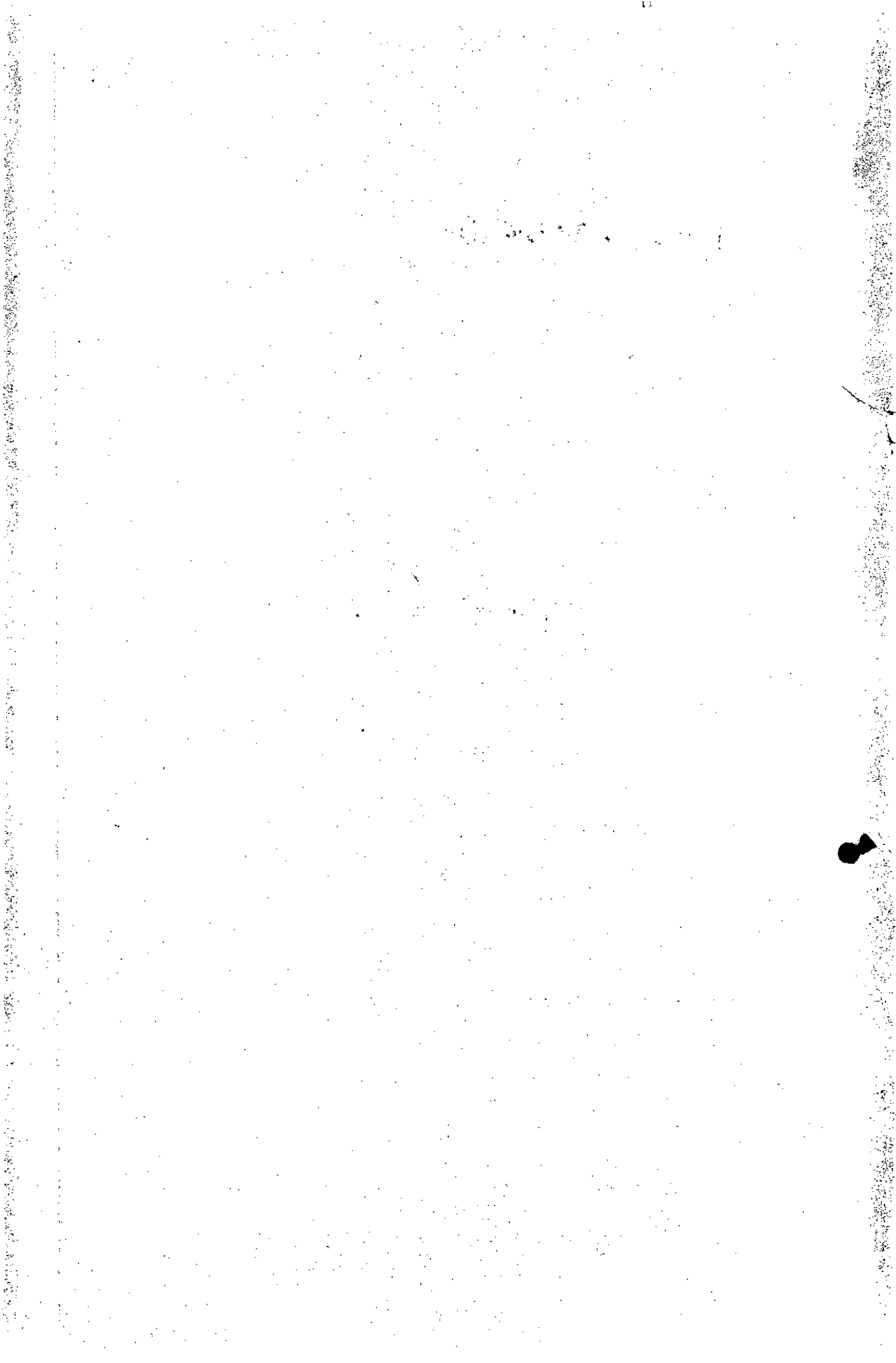



371

CONSTANCIA: Al Despacho de la Señora Juez, el presente proceso informando que se allegó memorial por cuenta parte demandante con autorización a un tercero, además que se agregó por parte del área de contabilidad reporte de depósitos judiciales consignados a favor de este proceso, así como solicitud de entrega de títulos por parte del apoderado judicial de la parte actora, para lo que estime conveniente proveer.

Bucaramanga, 18 de febrero de 2020.

JORGE ENRIQUE AFANADOR RIVERA
Escribiente

Rad. 68001-31-03-011-2017-00257-01
Ejecutivo

Bucaramanga, febrero dieciocho (18) de dos mil veinte (2020).

Teniendo en cuenta la constancia secretarial que precede, otórguese autorización a **YURI ALEXANDRA FLOREZ SUAREZ**, identificada con C.C. No. 1090480814, quien queda facultado, retirar oficios y demás actuaciones que no impliquen la revisión del expediente como dispone la parte interesada.

De otra parte, se dispone **ORDENAR** la entrega a favor de la parte ejecutante de los depósitos judiciales consignados y vigentes a favor de este proceso.

NOTIFÍQUESE Y CÚMPLASE.

NANCY SMITH ACEVEDO SUÁREZ
Jueza

**OFICINA DE APOYO DE LOS JUZGADOS
CIVILES DE EJECUCIÓN DE SENTENCIAS DE
BUCARAMANGA**

CONSTANCIA: Con Estado N° 28 se notifica a las partes, la providencia que antecede, hoy 19 de febrero de 2020 a las 8:00 a.m.

MARI ANDREA ORTIZ SEPÚLVEDA
Profesional Universitario

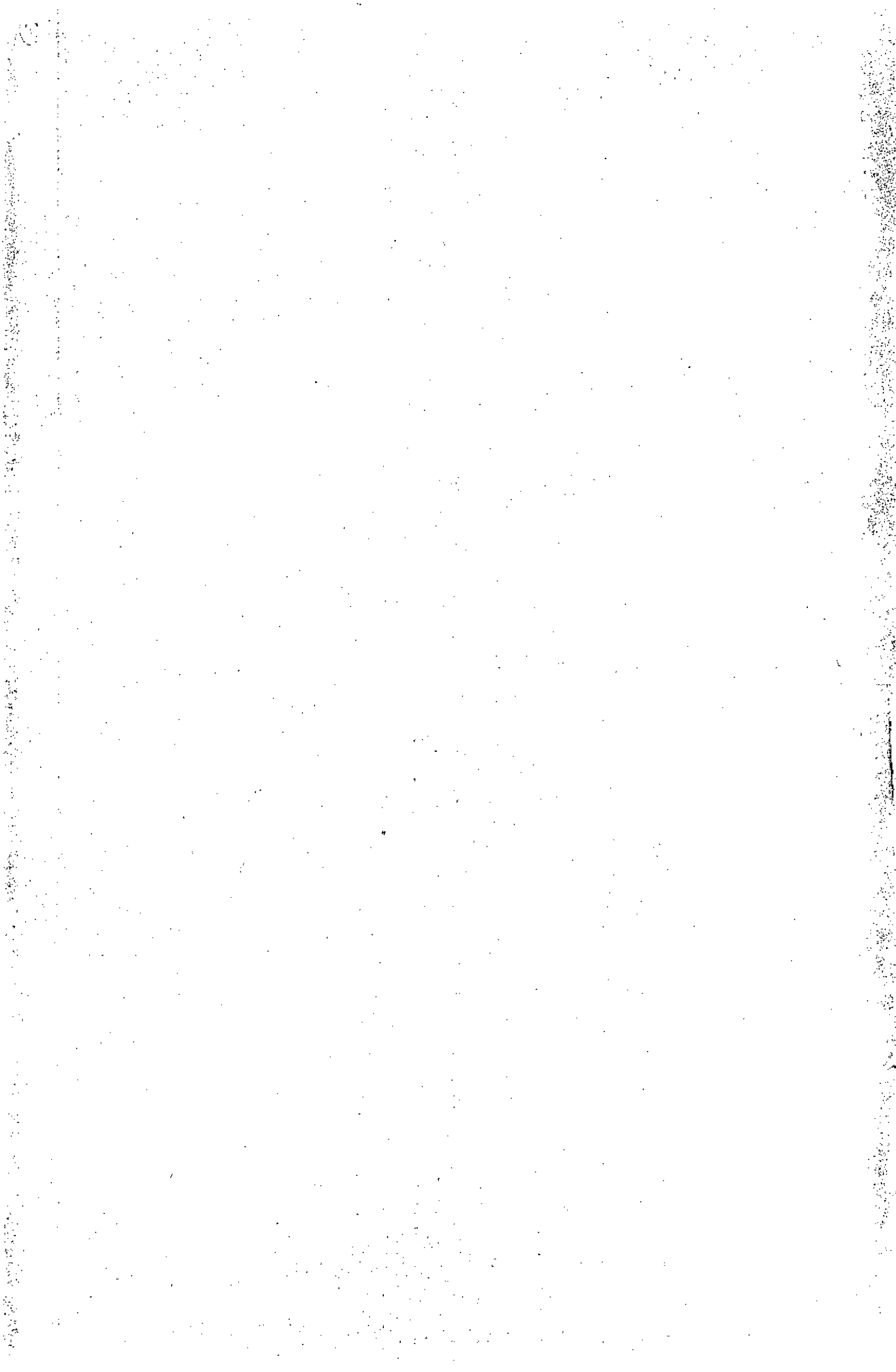



CONSTANCIA: Al Despacho de la Señora Juez, para lo que estime conveniente proveer.

Bucaramanga, 18 de febrero de 2020.

JORGE ENRIQUE AFANADOR RIVERA

Escribiente

Rad. 68001-31-03-011-2017-00257-01

Ejecutivo

Bucaramanga, febrero dieciocho (18) de dos mil veinte (2020).

PONGASE en conocimiento de la parte actora las respuestas allegadas por las entidades bancarias respecto de las medidas cautelares decretadas (fl. 48 a 52 C. No. 2).

NOTIFÍQUESE Y CÚMPLASE.

NANCY SMITH ACEVEDO SUÁREZ
Jueza

**OFICINA DE APOYO DE LOS JUZGADOS
CIVILES DE EJECUCIÓN DE SENTENCIAS DE
BUCARAMANGA**

CONSTANCIA: Con Estado N° 28 se notifica a las partes, la providencia que antecede, hoy 19 de febrero de 2020 a las 8:00 a.m.

MARI ANDREA ORTIZ SEPÚLVEDA
Profesional Universitario

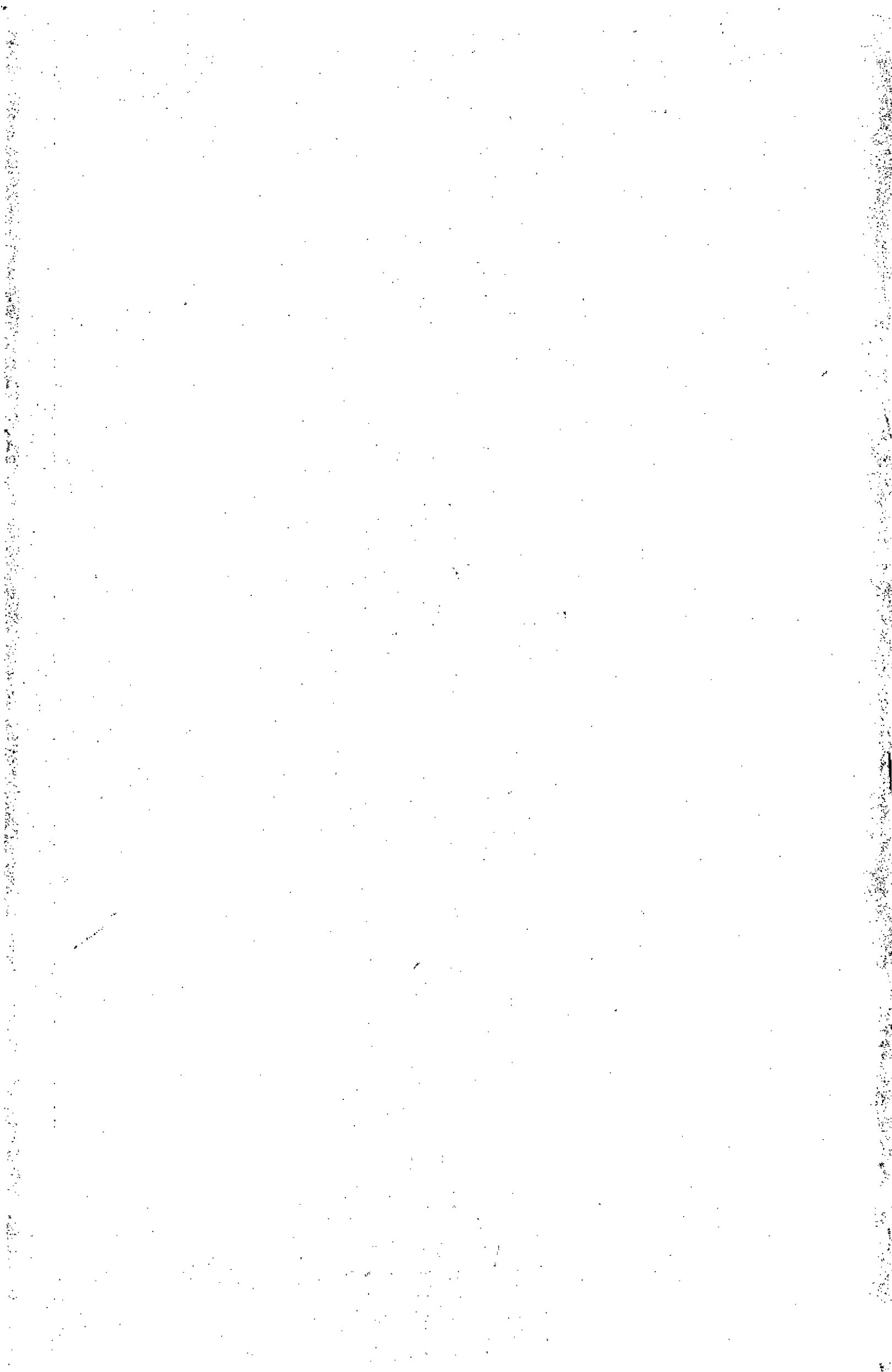



1844
-20

RDO. 68001-31-03-001-2017-00276-01
Ejecutivo Hipotecario

Bucaramanga, dieciocho (18) de febrero de dos mil veinte (2020)

Teniendo en cuenta lo solicitado en memorial visible a folio 183 del presente cuaderno y de conformidad con lo dispuesto en el Art. 448 del C. G. de P., dado que se cumplen los requisitos, se señalará fecha y hora para llevar a cabo en la SALA DE AUDIENCIAS NO. 2 de las instalaciones del JUZGADO PRIMERO CIVIL DEL CIRCUITO DE EJECUCIÓN DE SENTENCIAS DE BUCARAMANGA, el remate dentro del presente proceso EJECUTIVO HIPOTECARIO adelantado por CLARA INÉS CORZO c.c. 63.278.769 contra GLORIA INÉS RODRIGUEZ DELGADO c.c. 63.328.028, del siguiente bien inmueble.

- **EL 50% DEL INMUEBLE UBICADO EN LA CALLE 22 NO. 17-140 CASA 154 MANZANA F. URBANIZACIÓN SAN JORGE SECTOR 4 DEL MUNICIPIO DE GIRÓN, SDER.** Bien inmueble previamente embargado, secuestrado y avaluado en este proceso e identificado con el folio de matrícula inmobiliaria No. **300-259.745** de la Oficina de Registro de Instrumentos Públicos de Bucaramanga, de propiedad de la demandada GLORIA INÉS RODRIGUEZ DELGADO, avaluado el 50% en **\$74.747.200**.

La licitación comenzará a la hora indicada y no se cerrará sino después de haber transcurrido una hora, **siendo postura admisible la que cubra el 70% del avalúo esto es, la suma de \$52.323.040 respectivamente, previa consignación del 40% del mismo, que corresponde a la suma de, \$29.898.880 respectivamente** en el Banco Agrario de Colombia S.A. de esta ciudad, a órdenes de la Oficina de Ejecución a la cuenta No. 68001-20-31-800. Se advierte a los interesados que todo el que pretenda hacer postura, podrá hacerla dentro de los **cinco (5) días** anteriores al remate o en la oportunidad señalada en el artículo 452 del C.G.P.

El aviso de remate se publicará mediante inclusión en un listado que se publicará **EL DÍA DOMINGO** por una sola vez, con antelación **no inferior a diez (10) días** a la fecha señalada para el remate, en uno de los periódicos de más amplia circulación de la localidad, esto es, Vanguardia Liberal, El Tiempo, El Frente o La República; Una copia informal de la página del periódico o la constancia del medio de comunicación en que se haya hecho la publicación deberá agregarse al expediente antes de dar inicio a la subasta.

A la presentación de estos documentos deberá allegarse un certificado de libertad y tradición actualizado de los respectivos inmuebles, expedidos dentro del **mes anterior** a la fecha del remate.

En consecuencia de lo anterior, por la Oficina de Ejecución emitense los avisos correspondiente, para lo cual se informará a los postores que en virtud de la reforma del artículo 12 de la ley 1743 del 26 de diciembre de 2014 al art. 7 de la Ley 11 de 1987, el impuesto del 3% que se consigna a órdenes del CONSEJO SUPERIOR DE LA JUDICATURA, se modificó ahora en un **5%**.

Igualmente, se advertirá a las partes y al secuestre **LUZ MIREYA AFANADOR AMADO**, que previo a llevarse a cabo la diligencia de remate, informen si existen deudas pendientes tales como impuestos, administración, servicios públicos a efecto de que el despacho y los posibles postores tengan conocimiento de las mismas y el Despacho pueda reservar lo necesario para el pago de las mismas, conforme al numeral 7 del artículo 455 del C.G. del P.



Para llevar a cabo la audiencia de remate del 50% del inmueble identificado con el folio de matrícula inmobiliaria **No. 300-259.745** se fijará el próximo **CUATRO (04) DE MAYO DE DOS MIL VEINTE (2020) A LAS 8:30 A.M.**

Asimismo, se informa a los postores interesados, que quien funge como **secuestre** de los inmuebles a rematar, es la señora **LUZ MIREYA AFANADOR AMADO**, quien puede ser ubicado en la calle 37 No. 26-15 de Bucaramanga Tel: 3192583387 y/o en la dirección que repose en la lista de auxiliares de la Justicia que lleve el Juzgado comisionado, a efectos de que sea permitido el ingreso al inmueble.

Finalmente, sería del caso pronunciarse respecto a la solicitud de dependencia judicial visible a folio 181-182, sino es porque se observa que al togado identificado con la T.P. No. 196.344 dentro del plenario se le reconoció personería para actuar en nombre del señor REINALDO RODRIGUEZ CARREÑO quien se encuentra en trámite de reorganización como se estableció en auto del 20/09/2019, en el cual se ordenó su exclusión en el presente trámite con el fin de que el JUZGADO CUARTO CIVIL DEL CIRCUITO DE BUCARAMANGA, continuará al interior del proceso de reorganización el conocimiento de las actuaciones del mismo.

CÓPIESE Y NOTIFIQUESE,

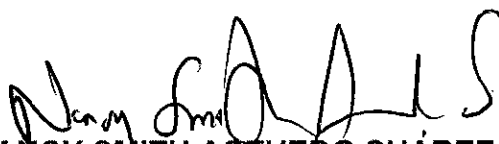
NANCY SMITH ACEVEDO SUÁREZ
JUEZA

pro

<p>OFICINA DE APOYO DE LOS JUZGADOS CIVILES DEL CIRCUITO DE EJECUCIÓN DE SENTENCIAS DE BUCARAMANGA</p> <p><u>CONSTANCIA:</u> Con Estado N° 028 se notifica a las partes, la providencia que antecede, hoy 19 de febrero de 2020 a las 8:00 a.m.</p> <p> MARI ANDREA ORTIZ SEPÚLVEDA Profesional Universitario Grado 12</p>



CONSTANCIA: Al Despacho de la Señora Juez, el presente proceso para lo que estime procedente resolver. Bucaramanga, 18 de febrero de 2020.

PAOLA ANDREA RUEDA OSORIO
Sustanciadora

Rdo. 68001-31-03-009-2017-00359-01
Ejecutivo Hipotecario

Bucaramanga, dieciocho (18) de febrero de dos mil veinte (2020)

Sería el caso proceder como en derecho corresponde y darle el trámite respectivo al memorial obrante a folio 199, sino es porque se advierte que fue presentada directamente por el demandado WILLIAM PRADA PARADA, quienes carece del derecho de postulación, como quiera que para actuar dentro del presente trámite, debe hacerlo por conducto de apoderado judicial conforme lo prevé el artículo 73 del C.G.P.

En consecuencia, se niega por improcedente la petición.

NOTIFÍQUESE Y CÚMPLASE.

NANCY SMITH ACEVEDO SUÁREZ
Jueza

pro

<p>OFICINA DE APOYO DE LOS JUZGADOS CIVILES DEL CIRCUITO DE EJECUCIÓN DE SENTENCIAS DE BUCARAMANGA</p> <p>CONSTANCIA: Con Estado N° 028 se notifica a las partes, la providencia que antecede, hoy 19 de febrero de 2020 a las 8:00 a.m.</p> <p>MARI ANDREA GÓRTIZ SEPÚLVEDA Profesional Universitario</p>
--



CONSTANCIA: Pasa al Despacho de la señora Juez el anterior memorial de medidas previas, Bucaramanga, 18 de febrero de 2020.

Paola A. Rueda O.
PAOLA ANDREA RUEDA OSORIO
Sustanciadora

Rad. 68001-31-03-008-2018-00063-01
Ejecutivo Mixto

Bucaramanga, dieciocho (18) de febrero de dos mil veinte (2020)

Teniendo en cuenta lo solicitado en el memorial que antecede y de conformidad con el art. 599 del C.G.P. se,

RESUELVE

PRIMERO.- DECRETAR el EMBARGO Y RETENCIÓN de las sumas de dinero que tenga o llegare a tener en las cuentas corrientes, de ahorros, CDT, CDAT, y/o cualquier otro producto financiero que figuren a nombre de los demandados **JAVIER ENRIQUE CASTILLO CADENA c.c. 91.200.334** y **JAIME ANDRES CARTILLO CADENA c.c. 91.475.828** en el BANCOLOMBIA S.A. y BANCO SCOTIABANK COLPATRIA S.A. S.A. de esta ciudad.

SEGUNDO.- Por la oficina de ejecución, elabórense los oficios respectivos informando que los dineros retenidos deben ser consignados en la cuenta de Depósitos Judiciales No. **68001-20-31-800** del Banco Agrario de Colombia de Bucaramanga, a órdenes de este Juzgado dentro de los tres días siguientes a la comunicación e informar al respecto. So pena de responder por dichos valores e incurrir en multa de dos a cinco salarios mínimos mensuales. (Art. 593 del C.G.P.).

TERCERO.- ADVERTIR al gerente y/o representante legal de la entidad a donde va dirigida la medida, que con la recepción del oficio queda consumado el embargo pero con la salvedad que prevé el inciso segundo del párrafo final del art. 594 del C.G.P., en cuanto se refiere a bienes inembargables, pues se sabe que tratándose de dineros provenientes del Presupuesto General de la Nación (Ley 179 de 1994, el Decreto 111 de 1996 y el artículo 8º del Decreto 050 de 2003); de recursos que provengan del sistema general de participación (Art. 594 del C.G.P.), se traten de recursos que tengan el carácter de parafiscal (de acuerdo con lo establecido por la Corte Constitucional en la Sentencia SU-480/97), o de recursos del régimen subsidiado (Art. 8 Decreto 050 de 2003), o se trate de recursos públicos que financian la salud (artículo 25 Ley Estatutaria No. 1751 del 16/02/2015) son inembargables. Así como también, están exceptuados de las medidas cautelares los recursos de UPC que reposan en las cuentas maestras de las entidades administradoras del Régimen Contributivo (EPS y EOC) y del Régimen subsidiado (EPS y CCF) y los recursos girados a las IPS a través del proceso de liquidación mensual de afiliados (artículo 29 leu 1438 del 2011). Por lo anterior, se ordena a la citada entidad que si dentro de dichas sumas existen dineros que gozan del carácter de inembargabilidad, por éstas o por cualquier otra razón, como por ejemplo que se trate de cuentas pensionales, entre otros, deberá abstenerse de realizar dicho embargo, e informar al juzgado dentro de los tres (3) días siguientes hábiles siguientes sobre el no acatamiento de la medida, por cuanto dichos recursos ostentan la calidad de inembargable, para proceder de conformidad.¹

Además de lo anterior, se le pondrá de presente que de conformidad con la Circula Externa No. 029 de 2014 de la Superintendencia Financiera, según la cual si bien se advierte sobre el cumplimiento a las órdenes de embargo, pero se dispuso el procedimiento a seguir cuando se trata de recursos inembargables, así:

¹ Artículos 48 y 63 de la Constitución Política, 134 y 182 de la Ley 100 de 1993, 19 del Decreto Extraordinario 111 de 1996 (Estatuto Orgánico del Presupuesto), reglamentado mediante decreto 1101 de 2007, artículo 91 de la Ley 715 de 2001 y 8 del Decreto 050 del 2003.

38 C2
-20



"5.1.6. procedimiento en caso de medidas cautelares decretadas sobre recursos inembargables. De conformidad con lo dispuesto en los artículos 48 y 63 de la Constitución Política, 134 y 182 de la Ley 100 de 1993, 19 del Decreto Extraordinario 111 de 1996 (Estatuto Orgánico del Presupuesto), 91 de la Ley 715 de 2001, 8 del Decreto 050 de 2003, son inembargables los recursos del sistema de seguridad social, las rentas incorporadas en el Sistema General de Participaciones -SGP- Regalías y los demás recursos a los que le ley le otorgue la condición de inembargables.

En tal virtud, en los eventos en los cuales el Banco de la República o los establecimientos de crédito reciban órdenes de embargo, respecto de los recursos antes mencionados, deberá acatar el mandato judicial, salvo que exista solicitud preventiva o de advertencia por parte de las autoridades de control competente, caso en el cual la entidad procederá a la inmovilización de los recursos para impedir su disposición por parte de sus titulares y actuará de conformidad con la instrucción que imparta el respectivo órgano de control.

No obstante lo anterior, debe darse cumplimiento al procedimiento señalado en el parágrafo del artículo 594 del CGP, en aquellos casos en los cuales haya entrado en vigente.

De otro lado, al momento de la celebración de cualquier contrato de depósito, corresponderá a las entidades solicitar la información que les permita identificar la condición de inembargabilidad de los respectivos recursos". (El subrayado es del texto.)

Corolario de lo anterior, deberá advertirse que la medida se decreta con las advertencias de rigor, por lo cual es la entidad quien debe determinar si los recursos de los cuales se tomará la medida ostentan carácter de inembargable, pues basta agregar que el Juzgado desconoce el origen de los mismos, motivo por el cual sobre la citada entidad recae la responsabilidad al afectarlos.

Además de lo anterior, se le pondrá de presente que de conformidad con la Carta Circular 066 del 07 de octubre de 2019 de la Superintendencia Financiera, el monto de inembargabilidad de los depósitos es de **TREINTA Y SIETE MILLONES CUATROCIENTOS CINCUENTA Y SEIS MIL TREINTA Y OCHO PESOS MONEDA CORRIENTE (\$37.456.038 m/cte)**, por lo cual si la cuenta no supera dicho monto, no podrá tomar nota e informar al juzgado.

Por último, se le advertirá además al gerente de la respectiva entidad bancaria, que en el evento de que la medida recaiga afecte recursos de naturaleza inembargable, tal como se indicó anteriormente, de conformidad con lo dispuesto en el parágrafo del artículo 594 del C.G.P., podrá abstenerse de cumplir la orden judicial, para lo cual deberá informar al **día hábil siguiente sobre el hecho de no acatamiento de la medida.**

CUARTO.- LIMITAR las anteriores medidas a la suma de \$120.000.000.

QUINTO.- Una vez llegue respuesta de las citadas entidades, de deja a disposición de las partes, para su conocimiento y fines pertinentes.

CÓPIESE Y NOTIFÍQUESE,

NANCY SMITH ACEVEDO SUAREZ
JUEZA

pro

OFICINA DE APOYO DE LOS JUZGADOS CIVILES DEL CIRCUITO DE EJECUCIÓN DE SENTENCIAS DE BUCARAMANGA
CONSTANCIA: Con Estado N° 028 se notifica a las partes, la providencia que antecede, hoy 19 de febrero de 2020 a las 8:00 a.m.
MARI ANDREA ORTIZ SEPULVEDA Profesional Universitario Grado 12



Rad. 68001-31-03-001-2018-00145-01
Ejecutivo Singular

Bucaramanga, dieciocho (18) de febrero de dos mil veinte (2020)

Observa la liquidación practicada por el Contador adscrito a la Oficina de Ejecución -fi.254-, se impartirá aprobación a la misma, la cual al 04 de octubre de 2019, asciende a la suma de **\$1.725.695.778**.

Por lo expuesto, el Juzgado Primero Civil del Circuito de Ejecución de Sentencias de Bucaramanga,

RESUELVE

PRIMERO.- APROBAR la liquidación del crédito realizada por el profesional universitario -contador-, adscrito a la OFICINA DE APOYO -fi. 254- para señalar que al 04 de octubre de 2019, asciende a la suma de **\$1.725.695.778**.

SEGUNDO.- ENTREGAR los títulos judiciales que se encuentren afectados con medidas cautelares por parte de este proceso, hasta la concurrencia del crédito y las costas a favor de la parte actora. Por la Oficina de Apoyo elabórese la correspondiente orden de pago.

CÓPIESE Y NOTIFÍQUESE,

NANCY SMITH ACEVEDO SUAREZ
JUEZA

pro

OFICINA DE APOYO DE LOS JUZGADOS CIVILES
DEL CIRCUITO DE EJECUCIÓN DE SENTENCIAS
DE BUCARAMANGA

CONSTANCIA: Con Estado N° 028 se notifica a las partes, la providencia que antecede, hoy 19 de febrero de 2020 a las 8:00 a.m.

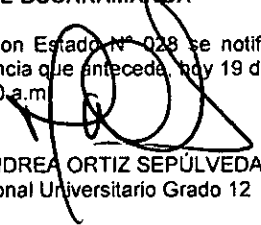
MARI ANDREA ORTIZ SEPÚLVEDA
Profesional Universitario Grado 12



Rad. 68001-31-03-006-2018-00295-01
Ejecutivo Singular

Bucaramanga, dieciocho (18) de febrero de dos mil veinte (2020)

Teniendo en cuenta que la liquidación presentada por la parte demandante es escrito visible a folio 55 C.1, se realizó teniendo en cuenta la tasa establecida en el mandamiento de pago y liquidó teniendo en cuenta los meses terminados a 30 días y se comparece con la practicada por el CONTADOR-LIQUIDADOR, se aprobará-

No obstante lo anterior, dado que la liquidación practicada por el Contador adscrito a la oficina de Apoyo se encuentra más actualizada, se aprobará igualmente para indicar que el saldo de la obligación al 14 de febrero de 2020, asciende a la suma de **\$1.089.833.333**.

Por lo expuesto, el Juzgado Primero Civil del Circuito de Ejecución de Sentencias de Bucaramanga,

RESUELVE

PRIMERO.- ACEPTAR, la liquidación presentada por la parte demandante, conforme a lo expuesto en la parte motiva.

SEGUNDO.- APROBAR la liquidación del crédito realizada por el profesional universitario –contador-, adscrito a la OFICINA DE APOYO –fl. 55- para señalar que al 14 de febrero de 2020, la obligación asciende a la suma de **\$1.089.833.333**.

TERCERO: REQUIÉRASE a la parte actora, para que dé cumplimiento a lo ordenado en el numeral segundo del auto del 15 de noviembre de 2019.

CÓPIESE Y NOTIFÍQUESE.

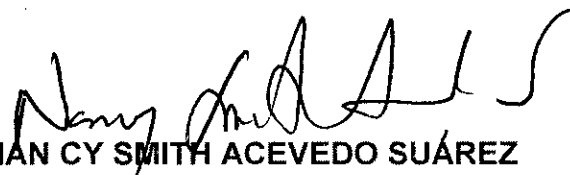
NAN CY SMITH ACEVEDO SUÁREZ
JUEZA

pro

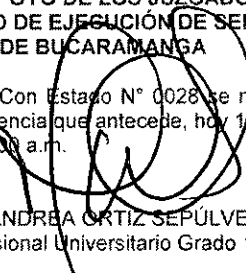
<p>OFICINA DE APOYO DE LOS JUZGADOS CIVILES DEL CIRCUITO DE EJECUCIÓN DE SENTENCIAS DE BUCARAMANGA</p> <p>CONSTANCIA: Con Estadio N° 0028 se notifica a las partes, la providencia que antecede, hoy 18 de febrero de 2020 a las 8:00 a.m.</p> <p> MARI ANDREA ORTIZ SEPÚLVEDA Profesional Universitario Grado 12</p>
--

LIQUIDACION CREDITO

PROCESO: EJCUTIVO SINGULAR
 RADICADO: 2018-00295-01
 JUZGADO: PRIMERO DE EJECUCION CIVIL DEL CIRCUITO
 DEMANDANTE: NIDIA VELANDIA QUIROGA
 DEMANDADOS: LUIS ANTONIO SUAREZ HERNANDEZ

**INTERESES DEL 16 DE AGOSTO DE 2018 AL 14 DE FEBRERO DE 2020
 SOBRE UN CAPITAL DE \$1,000,000,000**

CAPITAL	FECHA DE INICIO	FECHA DE TERMINACION	No. DIAS	INTERES ANUAL	INTERES MENSUAL	TOTAL
\$ 1.000.000.000	16-ago-18	30-ago-18	15	6,00%	0,50%	\$2.500.000
\$ 1.000.000.000	01-sep-18	30-sep-18	30	6,00%	0,50%	\$5.000.000
\$ 1.000.000.000	01-oct-18	30-oct-18	30	6,00%	0,50%	\$5.000.000
\$ 1.000.000.000	01-nov-18	30-nov-18	30	6,00%	0,50%	\$5.000.000
\$ 1.000.000.000	01-dic-18	30-dic-18	30	6,00%	0,50%	\$5.000.000
\$ 1.000.000.000	01-ene-19	30-ene-19	30	6,00%	0,50%	\$5.000.000
\$ 1.000.000.000	01-feb-19	28-feb-19	30	6,00%	0,50%	\$5.000.000
\$ 1.000.000.000	01-mar-19	30-mar-19	30	6,00%	0,50%	\$5.000.000
\$ 1.000.000.000	01-abr-19	30-abr-19	30	6,00%	0,50%	\$5.000.000
\$ 1.000.000.000	01-may-19	30-may-19	30	6,00%	0,50%	\$5.000.000
\$ 1.000.000.000	01-jun-19	30-jun-19	30	6,00%	0,50%	\$5.000.000
\$ 1.000.000.000	01-jul-19	30-jul-19	30	6,00%	0,50%	\$5.000.000
\$ 1.000.000.000	01-ago-19	30-ago-19	30	6,00%	0,50%	\$5.000.000
\$ 1.000.000.000	01-sep-19	30-sep-19	30	6,00%	0,50%	\$5.000.000
\$ 1.000.000.000	01-oct-19	30-oct-19	30	6,00%	0,50%	\$5.000.000
\$ 1.000.000.000	01-nov-19	30-nov-19	30	6,00%	0,50%	\$5.000.000
\$ 1.000.000.000	01-dic-19	30-dic-19	30	6,00%	0,50%	\$5.000.000
\$ 1.000.000.000	01-ene-20	30-ene-20	30	6,00%	0,50%	\$5.000.000
\$ 1.000.000.000	01-feb-20	14-feb-20	14	6,00%	0,50%	\$2.333.333
TOTAL INTERESES						\$89.833.333

RESUMEN FINAL

<i>CAPITAL</i>	\$ 1.000.000.000
<i>INTERESES</i>	\$ 89.833.333
<i>TOTAL CREDITO</i>	\$ 1.089.833.333

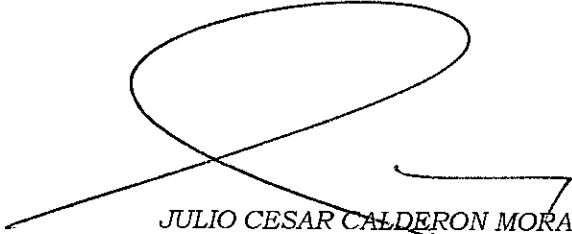

JULIO CESAR CALDERON MORA
Contador Liquidador

Bucaramanga, Febrero 14 de 2020