



REPUBLICA DE COLOMBIA  
RAMA JUDICIAL  
JUZGADOS DE EJECUCION CIVIL DEL CIRCUITO DE BUCARAMANGA  
LISTADO DE ESTADO

ESTADO No. 034

Fecha: 27/02/2020

Días para estado: 1

Página: 1

No Proceso	Clase de Proceso	Demandante	Demandado	Descripción Actuación	Fecha Auto	Ponente
68001 31 03 006 2007 00035 01	Ejecutivo Singular	HSBC COLOMBIA S.A.	NAPOLEON BARAJAS ORTIZ	Auto no tiene en cuenta liquidación prese no tiene en cuenta aportada por parte demandante. APRUEBA PRACTICADA POR CONTADOR	26/02/2020	JUZGADO 1 EJECUCION CIVIL DEL CIRCUITO
68001 31 03 005 2008 00180 01	Ejecutivo Mixto.	BANCO PICHINCHA S.A.	CARLOS SAUL SIERRA CHINCHILLA	Auto decreta medida cautelar	26/02/2020	JUZGADO 1 EJECUCION CIVIL DEL CIRCUITO
68001 31 03 009 2009 00089 01	Ejecutivo Singular	MARIA L DIAZ	BENJAMIN HIGUITA OSORIO	Auto termina proceso por desistimiento tacito	26/02/2020	JUZGADO 1 EJECUCION CIVIL DEL CIRCUITO
68001 31 03 005 2009 00236 00	Ejecutivo Singular	BANCO BILBAO VIZCAYA ARGENTARIA COLOMBIA S. A. BBVA S.A.	VICTOR MANUEL VERA VALDIVIESO	Auto Ordena Remisión de Expediente A OFICINA DE APOYO	26/02/2020	JUZGADO 1 EJECUCION CIVIL DEL CIRCUITO
68001 31 03 009 2010 00224 02	Ejecutivo Singular	ALIS CONTRERAS BARRIOS	LEONILDE JAIMES JAIMES	Auto de Tramite	26/02/2020	JUZGADO 1 EJECUCION CIVIL DEL CIRCUITO
68001 31 03 009 2010 00224 02	Ejecutivo Singular	ALIS CONTRERAS BARRIOS	LEONILDE JAIMES JAIMES	Auto de Tramite NIEGA ADICION AUTO	26/02/2020	JUZGADO 1 EJECUCION CIVIL DEL CIRCUITO
68001 31 03 009 2010 00224 02	Ejecutivo Singular	ALIS CONTRERAS BARRIOS	LEONILDE JAIMES JAIMES	Auto de Tramite DEJA SIN EFECTO AUTO 08/07/2020. REMITE A CONTADOR PARA PRACTICAR LIQUIDACION	26/02/2020	JUZGADO 1 EJECUCION CIVIL DEL CIRCUITO
68001 31 03 007 2011 00138 01	Ejecutivo Singular	COLPOZOS S.A.	LUIS GUILLERMO PEREZ	Auto termina proceso por desistimiento tacito	26/02/2020	JUZGADO 1 EJECUCION CIVIL DEL CIRCUITO
68001 31 03 005 2011 00392 01	Ejecutivo Mixto	MAYAMOTORS S.A.	CARLOS VANEGAS SOTO	Auto Nombra Curador Ad - Litem RELEVA Y NOMBRA NUEVO CURADOR	26/02/2020	JUZGADO 1 EJECUCION CIVIL DEL CIRCUITO
68001 31 03 007 2012 00013 01	Ejecutivo Singular	JAIME ORLANDO MARTINEZ GARCIA	HOTEL PALONEGRO SEDE SOTOMAYOR	Auto de Tramite REQUIERE OFICINA DE APOYO CERTIFIQUE TITULOS	26/02/2020	JUZGADO 1 EJECUCION CIVIL DEL CIRCUITO

No Proceso	Clase de Proceso	Demandante	Demandado	Descripción Actuación	Fecha Auto	Ponente
68001 31 03 006 2012 00172 01	Ejecutivo Mixto	INVERSIONES DNIM E.U.	DAVID RAMIREZ PEREZ	Auto aprueba liquidación COSTAS	26/02/2020	JUZGADO I EJECUCION CIVIL DEL CIRCUITO
68001 31 03 006 2012 00243 01	Ejecutivo Mixto	BANCO FINANDINA S.A.	JOANNI GARCIA DUQUE	Auto de Tramite NO TIENE EN CUENTA AVALUO	26/02/2020	JUZGADO I EJECUCION CIVIL DEL CIRCUITO
68001 31 03 009 2012 00412 01	Ejecutivo Mixto	COOMULDESA LTDA.	HENRY PINTO ANGARITA	Auto de Tramite NO ACEPTA RENUNCIA	26/02/2020	JUZGADO I EJECUCION CIVIL DEL CIRCUITO
68001 31 03 006 2013 00092 01	Ejecutivo Singular	GILBERTO ESPARZA ARAQUE	HECTOR MAURICIO ROJAS MAYORGA	Auto no tiene en cuenta liquidación prese Y APRUEBA PRACTICADA POR CONTADOR	26/02/2020	JUZGADO I EJECUCION CIVIL DEL CIRCUITO
68001 31 03 008 2015 00089 01	Ejecutivo Singular	GALWAY RESOURCES VETAS HOLDOC LTDA SUCURSAL BUCARAMANGA	EMPRESA MINERA REINA DE ORO	Auto de Tramite REQUIERE DEN CUMPLIMIENTO AUTO 3/02/2020	26/02/2020	JUZGADO I EJECUCION CIVIL DEL CIRCUITO
68001 31 03 005 2015 00324 01	Ejecutivo Singular	ENIRIDA YESENIA BELLO BARRIOS	MIGUEL VICENTE ORTIZ CASTAÑEDA	Auto Pone en Conocimiento	26/02/2020	JUZGADO I EJECUCION CIVIL DEL CIRCUITO
68001 31 03 006 2015 00330 01	Ejecutivo Singular	GERARDO TOSCANO	SANDRA YAMILE PRADA GONZALEZ	Auto no tiene en cuenta liquidación prese Y APRUEBA PRACTICADA POR CONTADOR	26/02/2020	JUZGADO I EJECUCION CIVIL DEL CIRCUITO
68001 31 03 006 2015 00558 01	Ejecutivo Singular	LUZ MARINA ANAYA CORTES	WILLIAM REINALDO GOMEZ CELIS	Auto de Tramite ORDENA ELABORAR OFICIO	26/02/2020	JUZGADO I EJECUCION CIVIL DEL CIRCUITO
68001 31 03 006 2015 00673 01	Ejecutivo con Titulo Hipotecario	BANCO BILBAO VIZCAYA ARGENTARIA BBVA	DALADIER GUTIERREZ RANGEL	Auto termina proceso POR PAGO TOTAL	26/02/2020	JUZGADO I EJECUCION CIVIL DEL CIRCUITO
68001 31 03 004 2016 00220 01	Ejecutivo con Titulo Hipotecario	INVERSIONES TRECE LTDA Rep. L. Martin Rey Sierra	ALBERTO RAMIREZ VERA	Auto de Tramite AGREGA DESPACHO COMISORIO	26/02/2020	JUZGADO I EJECUCION CIVIL DEL CIRCUITO
68001 31 03 009 2016 00297 01	Ejecutivo Singular	REDLLANTAS S.A.	SEGUNDO EUSTORGIO RIVERA ABRIL	Auto de Tramite ORDENA CORREGIR OFICIO	26/02/2020	JUZGADO I EJECUCION CIVIL DEL CIRCUITO

No Proceso	Clase de Proceso	Demandante	Demandado	Descripción Actuación	Fecha Auto	Ponente
68001 31 03 006 2016 00299 01	Ejecutivo con Título Hipotecario	HERNANDEZ GOMEZ CONSTRUCTORA S A - HG CONSTRUCTORA S.A. Rep. L. RODOLFO HERNANDEZ SUAREZ	JUAN CARLOS MACANA GOIA	Auto de Tramite niega levantamiento medidas	26/02/2020	JUZGADO 1 EJECUCION CIVIL DEL CIRCUITO
68001 31 03 006 2017 00004 01	Ejecutivo Singular	BANCO DE BOGOTA	LABORES VERDES AMBIENTALES S.A.S	Auto no tiene en cuenta liquidación prese APRUEBA PRACTICADA POR CONTADOR	26/02/2020	JUZGADO 1 EJECUCION CIVIL DEL CIRCUITO
68001 31 03 001 2017 00184 01	Ejecutivo Singular	BANCO AGRARIO DE COLOMBIA S.A.	GRUPO EMPRESARIAL NJB S.A.S	Auto Pone en Conocimiento	26/02/2020	JUZGADO 1 EJECUCION CIVIL DEL CIRCUITO
68001 31 03 007 2017 00193 01	Ejecutivo Singular	FINANCIERA DANN REGIONAL S.A.COMPAÑIA DE FINANCIAMIENTO	YENNY RUBIELA RUEDA PEREIRA	Auto Ordena Entrega de Título	26/02/2020	JUZGADO 1 EJECUCION CIVIL DEL CIRCUITO
68001 31 03 001 2017 00297 01	Ejecutivo con Título Hipotecario	FERNANDO VESGA ENTRALGO	NELLY CASANOVA GILMA	Auto Ordena Entrega de Título	26/02/2020	JUZGADO 1 EJECUCION CIVIL DEL CIRCUITO
68001 31 03 009 2017 00311 01	Ejecutivo con Título Hipotecario	HERNANDEZ GOMEZ CONSTRUCTORA S A - HG CONSTRUCTORA S.A. Rep. L. RODOLFO HERNANDEZ SUAREZ	DIANA CAROLINA VELANDIA JIMENEZ	Auto Señala Fecha y Hora del Remate 1 DE JUNIO DE 2020. 8.30 A.M.	26/02/2020	JUZGADO 1 EJECUCION CIVIL DEL CIRCUITO
68001 31 03 002 2018 00004 01	Ejecutivo con Título Hipotecario	MIGUEL NAVAS ARIAS	LUISA FERNANDA RUIZ PRIETO	Auto aprueba liquidación de costas	26/02/2020	JUZGADO 1 EJECUCION CIVIL DEL CIRCUITO
68001 31 03 003 2018 00127 01	Ejecutivo con Título Hipotecario	JORGE CASTILLO ALMEIDA	GABINO DURAN DURAN	Auto Pone en Conocimiento	26/02/2020	JUZGADO 1 EJECUCION CIVIL DEL CIRCUITO
68001 31 03 006 2018 00129 01	Ejecutivo Singular	BANCOLOMBIA S. A.	EDUARDO PAREDES	Auto Pone en Conocimiento inicio proceso de reorganizacion	26/02/2020	JUZGADO 1 EJECUCION CIVIL DEL CIRCUITO
68001 31 03 010 2018 00183 01	Ejecutivo con Título Hipotecario	BANCO COLPATRIA RED MULTIBANCA COLPATRIA S.A.	ELINA VILLAREAL SIERRA	Auto de Tramite APORTE CERTIFICADO INSCRIPCION RAA	26/02/2020	JUZGADO 1 EJECUCION CIVIL DEL CIRCUITO

No Proceso	Clase de Proceso	Demandante	Demandado	Descripción Actuación	Fecha Auto	Ponente
68001 40 03 013 2018 00253 02	Ejecutivo con Título Hipotecario	MARIA MERCEDES PACHECO	CLAUDIA YOLANDA LAGOS LUNA JURADO	Auto decide recurso CONFIRMA AUTO IMPUGNADO FECHA 25/07/2019	26/02/2020	JUZGADO 1 EJECUCION CIVIL DEL CIRCUITO
68001 31 03 009 2018 00269 01	Ejecutivo Singular	BANCOLOMBIA S. A.	FRAGUA S.A.S	Auto Pone en Conocimiento	26/02/2020	JUZGADO 1 EJECUCION CIVIL DEL CIRCUITO
68001 31 03 002 2018 00310 01	Ejecutivo Singular	ALONSO ENRIQUE BUTRON MARTINEZ	JORGE GIL CASTILLO	Auto de Tramite REMITE A OFICINA CONTADOR	26/02/2020	JUZGADO 1 EJECUCION CIVIL DEL CIRCUITO
68001 31 03 008 2018 00459 01	Ejecutivo Mixto	BANCO CAJA SOCIAL	CARLOS FELIPE RAMIREZ ORDOÑEZ	Auto de Tramite CORRIGE AUTO DEL 12/02/2020	26/02/2020	JUZGADO 1 EJECUCION CIVIL DEL CIRCUITO
68001 31 03 008 2019 00033 01	Ejecutivo con Título Hipotecario	BANCOLOMBIA S. A.	JUAN PABLO ALFONSO BARRAGAN	Auto no tiene en cuenta liquidación prese aprueba practicada por CONTADOR	26/02/2020	JUZGADO 1 EJECUCION CIVIL DEL CIRCUITO
68001 31 03 012 2019 00053 01	Ejecutivo Singular	LUIS JAIRO RAMIREZ MARTINEZ	ROSALBINA ESPINEL ESPINEL	Auto que Avoca Conocimiento	26/02/2020	JUZGADO 1 EJECUCION CIVIL DEL CIRCUITO
68001 31 03 001 2019 00060 01	Ejecutivo Singular	BANCOLOMBIA S. A.	JAIRO ALBERTO DURAN PINZON	Auto Pone en Conocimiento	26/02/2020	JUZGADO 1 EJECUCION CIVIL DEL CIRCUITO
68001 31 03 004 2019 00068 01	Ejecutivo Singular	SOCIEDAD TEKOM S.A.S	ADMINISTRAMOS Y TRANSPORTAMOS AT S.A.S	Auto no tiene en cuenta liquidación prese y aprueba la practicada por CONTADOR	26/02/2020	JUZGADO 1 EJECUCION CIVIL DEL CIRCUITO
68001 31 03 008 2019 00259 01	Ejecutivo Singular	ALIMENTOS BALANCEADOS DE SANTANDER S.A.S	SERGIO HERNANDO ARCINIEGAS	Auto de Tramite REQUIERE OFICINA DE APOYO CERTIFIQUE EXISTENCIA TITULOS	26/02/2020	JUZGADO 1 EJECUCION CIVIL DEL CIRCUITO

No Proceso	Clase de Proceso	Demandante	Demandado	Descripción Actuación	Fecha Auto	Ponente
------------	------------------	------------	-----------	-----------------------	------------	---------

DE CONFORMIDAD CON LO PREVISTO EN EL ART. 295 DEL CODIGO GENERAL DEL PROCESO - LEY 1562 DE 2012 Y PARA NOTIFICAR A LAS PARTES DE LAS ANTERIORES DECISIONES, EN LA FECHA 27/02/2020 (dd/mm/aaaa) Y A LA HORA DE LAS 8 A.M., PRESENTE SE FIJA EL ESTADO POR EL TERMINO LEGAL DE UN DIA SE DESPIJA EN LA MISMA A LAS 4:00 P.M.

  
MARI ANDREA ORTIZ SEPULVEDA  
SECRETARIO



Rad. 68001-31-03-006-2007-00035-01  
Ejecutivo Singular

Bucaramanga, veintiséis (26) de febrero de dos mil veinte (2020)

Sería del caso de aprobar la liquidación presentada por la parte demandante, si no es porque se advierte que no utilizó la tasa establecida por la Superfinanciera, ni la convirtió a efectivo nominal<sup>1</sup> como corresponde, motivo por el cual no podrá ser acogida.

En consecuencia de lo anterior, se aprobará la liquidación practicada por el Contador adscrito a la Oficina de Ejecución -fl. 140-, la cual al 24 de febrero de 2020, asciende a la suma de **\$256.235.175**.

Por lo expuesto, el Juzgado Primero Civil del Circuito de Ejecución de Sentencias de Bucaramanga,

## RESUELVE

**PRIMERO.- NO ACEPTAR**, la liquidación presentada por la parte demandante, conforme a lo expuesto en la parte motiva.

**SEGUNDO.- APROBAR** la liquidación del crédito realizada por el profesional universitario -contador-, adscrito a la OFICINA DE APOYO -fl. 140- para señalar que al 24 de febrero de 2020, la obligación asciende a la suma de **\$256.235.175**.

CÓPIESE Y NOTIFÍQUESE,

  
NANCY SMITH ACEVEDO SUAREZ  
JUEZA

pro

OFICINA DE APOYO DE LOS JUZGADOS CIVILES  
DEL CIRCUITO DE EJECUCIÓN DE SENTENCIAS  
DE BUCARAMANGA

CONSTANCIA: Con Estado Nº 034 se notifica a las partes, la providencia que antecede, hoy 27 de febrero de 2020 a las 8:06 a.m.

  
MARI ANDREA ORTIZ SEPULVEDA  
Profesional Universitario Grado 12

<sup>1</sup> En principio la parte demandada discutió los intereses moratorios, pues sostuvo que fueron pactados en 2.3% y la juez a quo los liquidó por lo que según ella en el interés nominal; aunque posteriormente con el recurso interpuesto manifestó estar de acuerdo con el interés efectivo nominal por el que fue liquidado el crédito por la juez de primera vara, observa el Despacho que tales intereses no fueron correctamente liquidados, toda vez que la tasa que certifica la Superintendencia Financiera, como de interés efectivo anual, ha de convertirse a su equivalente mensual para efectos de calcular el monto de los intereses moratorios mensuales y a su equivalente diario para calcular el periodo de tiempo que no complete el mes, durante el lapso de tiempo en el que se ha causado, esto es desde el momento en que se hicieron exigibles las obligaciones contenidas en los títulos valores cuyo cobro se persigue en el presente asunto. Subraya y negrilla fuera de texto) Providencia del 25 septiembre de 2014, Magistrada Ponente la DRA. CLAUDIA YOLANDA RODRÍGUEZ RODRÍGUEZ, proceso con radicado interno 2013-00427.

LIQUIDACION DEL CREDITO

PROCESO EJECUTIVO SINGULAR  
RADICADO 2007-00035-01  
JUZGADO PRIMERO DE EJECUCION CIVIL DEL CIRCUITO  
DEMANDANTE BANISMO COLOMBIA SA  
DEMANDADO NAPOLEON BARAJAS ORTIZ

INTERESES MORATORIO DESDE EL 16 DE AGOSTO DE 2014 AL 24 DE FEBRERO DE 2020

SOBRE UN CAPITAL DE \$54,367,951

CAPITAL	FECHA DE INICIO	FECHA DE TERMINACION	No. DIAS	INTERES ANUAL	INTERES MORA ANUAL EFECTIVA	INTERES MORA ANUAL NOMINAL	INTERES MORA MENSUAL	INT. MENUSAL	ABONO	INT. ACUMULADOS
INTERESES QUE VIENEN										\$121.595.122
\$ 54.367.951	16-ago-14	30-ago-14	15	19,33%	29,00%	25,73%	2,14%	\$581.737		\$122.176.859
\$ 54.367.951	01-sep-14	30-sep-14	30	19,33%	29,00%	25,73%	2,14%	\$1.163.474		\$123.340.333
\$ 54.367.951	01-oct-14	30-oct-14	30	19,17%	28,76%	25,54%	2,13%	\$1.158.037		\$124.498.370
\$ 54.367.951	01-nov-14	30-nov-14	30	19,17%	28,76%	25,54%	2,13%	\$1.158.037		\$125.656.407
\$ 54.367.951	01-dic-14	30-dic-14	30	19,17%	28,76%	25,54%	2,13%	\$1.158.037		\$126.814.444
\$ 54.367.951	01-ene-15	30-ene-15	30	19,21%	28,82%	25,59%	2,13%	\$1.158.037		\$127.972.481
\$ 54.367.951	01-feb-15	28-feb-15	30	19,21%	28,82%	25,59%	2,13%	\$1.158.037		\$129.130.518
\$ 54.367.951	01-mar-15	30-mar-15	30	19,21%	28,82%	25,59%	2,13%	\$1.158.037		\$130.288.555
\$ 54.367.951	01-abr-15	30-abr-15	30	19,37%	29,06%	25,78%	2,15%	\$1.168.911		\$131.457.466
\$ 54.367.951	01-may-15	30-may-15	30	19,37%	29,06%	25,78%	2,15%	\$1.168.911		\$132.626.377
\$ 54.367.951	01-jun-15	30-jun-15	30	19,37%	29,06%	25,78%	2,15%	\$1.168.911		\$133.795.288
\$ 54.367.951	01-jul-15	30-jul-15	30	19,26%	28,89%	25,65%	2,14%	\$1.163.474		\$134.958.762
\$ 54.367.951	01-ago-15	30-ago-15	30	19,26%	28,89%	25,65%	2,14%	\$1.163.474		\$136.122.236
\$ 54.367.951	01-sep-15	30-sep-15	30	19,26%	28,89%	25,65%	2,14%	\$1.163.474		\$137.285.710
\$ 54.367.951	01-oct-15	30-oct-15	30	19,33%	29,00%	25,73%	2,14%	\$1.163.474		\$138.449.184
\$ 54.367.951	01-nov-15	30-nov-15	30	19,33%	29,00%	25,73%	2,14%	\$1.163.474		\$139.612.658
\$ 54.367.951	01-dic-15	30-dic-15	30	19,33%	29,00%	25,73%	2,14%	\$1.163.474		\$140.776.132
\$ 54.367.951	01-ene-16	30-ene-16	30	19,68%	29,52%	26,15%	2,18%	\$1.185.221		\$141.961.353
\$ 54.367.951	01-feb-16	29-feb-16	30	19,68%	29,52%	26,15%	2,18%	\$1.185.221		\$143.146.574
\$ 54.367.951	01-mar-16	30-mar-16	30	19,68%	29,52%	26,15%	2,18%	\$1.185.221		\$144.331.795
\$ 54.367.951	01-abr-16	30-abr-16	30	20,54%	30,81%	27,16%	2,26%	\$1.228.716		\$145.560.511
\$ 54.367.951	01-may-16	30-may-16	30	20,54%	30,81%	27,16%	2,26%	\$1.228.716		\$146.789.227
\$ 54.367.951	01-jun-16	30-jun-16	30	20,54%	30,81%	27,16%	2,26%	\$1.228.716		\$148.017.943
\$ 54.367.951	01-jul-16	30-jul-16	30	21,34%	32,01%	28,09%	2,34%	\$1.272.210		\$149.290.153
\$ 54.367.951	01-ago-16	30-ago-16	30	21,34%	32,01%	28,09%	2,34%	\$1.272.210		\$150.562.363
\$ 54.367.951	01-sep-16	30-sep-16	30	21,34%	32,01%	28,09%	2,34%	\$1.272.210		\$151.834.573
\$ 54.367.951	01-oct-16	30-oct-16	30	21,99%	32,99%	28,85%	2,40%	\$1.304.831		\$153.139.404
\$ 54.367.951	01-nov-16	30-nov-16	30	21,99%	32,99%	28,85%	2,40%	\$1.304.831		\$154.444.235
\$ 54.367.951	01-dic-16	30-dic-16	30	21,99%	32,99%	28,85%	2,40%	\$1.304.831		\$155.749.066
\$ 54.367.951	01-ene-17	30-ene-17	30	22,34%	33,51%	29,25%	2,44%	\$1.326.578		\$157.075.644
\$ 54.367.951	01-feb-17	28-feb-17	30	22,34%	33,51%	29,25%	2,44%	\$1.326.578		\$158.402.222
\$ 54.367.951	01-mar-17	30-mar-17	30	22,34%	33,51%	29,25%	2,44%	\$1.326.578		\$159.728.800
\$ 54.367.951	01-abr-17	30-abr-17	30	22,33%	33,50%	29,24%	2,44%	\$1.326.578		\$161.055.378
\$ 54.367.951	01-may-17	30-may-17	30	22,33%	33,50%	29,24%	2,44%	\$1.326.578		\$162.381.956
\$ 54.367.951	01-jun-17	30-jun-17	30	22,33%	33,50%	29,24%	2,44%	\$1.326.578		\$163.708.534
\$ 54.367.951	01-jul-17	30-jul-17	30	21,98%	32,97%	28,84%	2,40%	\$1.304.831		\$165.013.365
\$ 54.367.951	01-ago-17	30-ago-17	30	21,98%	32,97%	28,84%	2,40%	\$1.304.831		\$166.318.196

Rama Judicial del Poder Público  
Oficina de Apoyo para los Juzgados Civiles del Circuito de Ejecucion de Sentencias  
Bucaramanga - Santander

CAPITAL	FECHA DE INICIO	FECHA DE TERMINACION	No. DIAS	INTERES ANUAL	INTERES MORA ANUAL EFECTIVA	INTERES MORA ANUAL NOMINAL	INTERES MORA MENSUAL	INT. MENUSAL	ABONO	INT. ACUMULADOS
\$ 54.367.951	01-sep-17	30-sep-17	30	21,48%	32,22%	28,26%	2,35%	\$1.277.647		\$167.595.843
\$ 54.367.951	01-oct-17	30-oct-17	30	21,15%	31,73%	27,87%	2,32%	\$1.261.336		\$168.857.179
\$ 54.367.951	01-nov-17	30-nov-17	30	20,96%	31,44%	27,65%	2,30%	\$1.250.463		\$170.107.642
\$ 54.367.951	01-dic-17	30-dic-17	30	20,77%	31,16%	27,43%	2,29%	\$1.245.026		\$171.352.668
\$ 54.367.951	01-ene-18	30-ene-18	30	20,69%	31,04%	27,34%	2,28%	\$1.239.589		\$172.592.257
\$ 54.367.951	01-feb-18	28-feb-18	30	21,01%	31,52%	27,71%	2,31%	\$1.255.900		\$173.848.157
\$ 54.367.951	01-mar-18	30-mar-18	30	20,68%	31,02%	27,32%	2,28%	\$1.239.589		\$175.087.746
\$ 54.367.951	01-abr-18	30-abr-18	30	20,48%	30,72%	27,09%	2,26%	\$1.228.716		\$176.316.462
\$ 54.367.951	01-may-18	30-may-18	30	20,44%	30,66%	27,04%	2,25%	\$1.223.279		\$177.539.741
\$ 54.367.951	01-jun-18	30-jun-18	30	20,28%	30,42%	26,86%	2,24%	\$1.217.842		\$178.757.583
\$ 54.367.951	01-jul-18	30-jul-18	30	20,03%	30,05%	26,56%	2,21%	\$1.201.532		\$179.959.115
\$ 54.367.951	01-ago-18	30-ago-18	30	19,94%	29,91%	26,45%	2,20%	\$1.196.095		\$181.155.210
\$ 54.367.951	01-sep-18	30-sep-18	30	19,81%	29,72%	26,30%	2,19%	\$1.190.658		\$182.345.868
\$ 54.367.951	01-oct-18	30-oct-18	30	19,63%	29,45%	26,09%	2,17%	\$1.179.785		\$183.525.653
\$ 54.367.951	01-nov-18	30-nov-18	30	19,49%	29,24%	25,92%	2,16%	\$1.174.348		\$184.700.001
\$ 54.367.951	01-dic-18	30-dic-18	30	19,40%	29,10%	25,82%	2,15%	\$1.168.911		\$185.868.912
\$ 54.367.951	01-ene-19	30-ene-19	30	19,16%	28,74%	25,53%	2,13%	\$1.158.037		\$187.026.949
\$ 54.367.951	01-feb-19	28-feb-19	30	19,70%	29,55%	26,17%	2,18%	\$1.185.221		\$188.212.170
\$ 54.367.951	01-mar-19	30-mar-19	30	19,37%	29,06%	25,78%	2,15%	\$1.168.911		\$189.381.081
\$ 54.367.951	01-abr-19	30-abr-19	30	19,32%	28,98%	25,72%	2,14%	\$1.163.474		\$190.544.555
\$ 54.367.951	01-may-19	30-may-19	30	19,34%	29,01%	25,74%	2,15%	\$1.168.911		\$191.713.466
\$ 54.367.951	01-jun-19	30-jun-19	30	19,30%	28,95%	25,70%	2,14%	\$1.163.474		\$192.876.940
\$ 54.367.951	01-jul-19	30-jul-19	30	19,28%	28,92%	25,67%	2,14%	\$1.163.474		\$194.040.414
\$ 54.367.951	01-ago-19	30-ago-19	30	19,32%	28,98%	25,72%	2,14%	\$1.163.474		\$195.203.888
\$ 54.367.951	01-sep-19	30-sep-19	30	19,32%	28,98%	25,72%	2,14%	\$1.163.474		\$196.367.362
\$ 54.367.951	01-oct-19	30-oct-19	30	19,10%	28,65%	25,46%	2,12%	\$1.152.601		\$197.519.963
\$ 54.367.951	01-nov-19	30-nov-19	30	19,03%	28,55%	25,38%	2,11%	\$1.147.164		\$198.667.127
\$ 54.367.951	01-dic-19	30-dic-19	30	18,91%	28,37%	25,23%	2,10%	\$1.141.727		\$199.808.854
\$ 54.367.951	01-ene-20	30-ene-20	30	18,77%	28,16%	25,07%	2,09%	\$1.136.290		\$200.945.144
\$ 54.367.951	01-feb-20	24-feb-20	24	19,06%	28,59%	25,41%	2,12%	\$922.080		\$201.867.224

Capital	\$54.367.951
Intereses	\$201.867.224
Capital e Intereses	\$256.235.175

RESUMEN

CAPITAL	\$54.367.951
INTERESES	\$201.867.224
TOTAL CREDITO	\$256.235.175

JULIO CESAR CALDERON MORA  
Contador Liquidador

Bucaramanga, Febrero 24 de 2020





Rad. 68001-31-03-005-2008-00180-01  
Ejecutivo Mixto

Bucaramanga, veintiséis (26) de febrero de dos mil veinte (2020).

Por ser procedente lo solicitado por el apoderado judicial de la parte actora en memorial que obra a folio 104 del presente cuaderno, se **DECRETA** el **EMBARGO** del vehículo identificado con placas No. **CWB892** y que fue denunciado como de propiedad del demandado **CARLOS SAUL SIERRA CHINCHILLA c.c. 91274986**.

Por la Oficina de Apoyo, librense los oficios correspondientes dirigidos a la Dirección de Tránsito de Floridablanca, Sder.

CÓPIESE Y NOTIFÍQUESE,

  
NANCY SMITH ACEVEDO SUAREZ  
JUEZA

OFICINA DE APOYO DE LOS JUZGADOS CIVILES  
DEL CIRCUITO DE EJECUCIÓN DE SENTENCIAS  
DE BUCARAMANGA

CONSTANCIA: Con Estado Nº 34 se notifica a las partes, la providencia que antecede hoy 27 de febrero a las 8:00 a.m.

  
MARI ANDREA ORTIZ SEPÚLVEDA  
Profesional Universitario

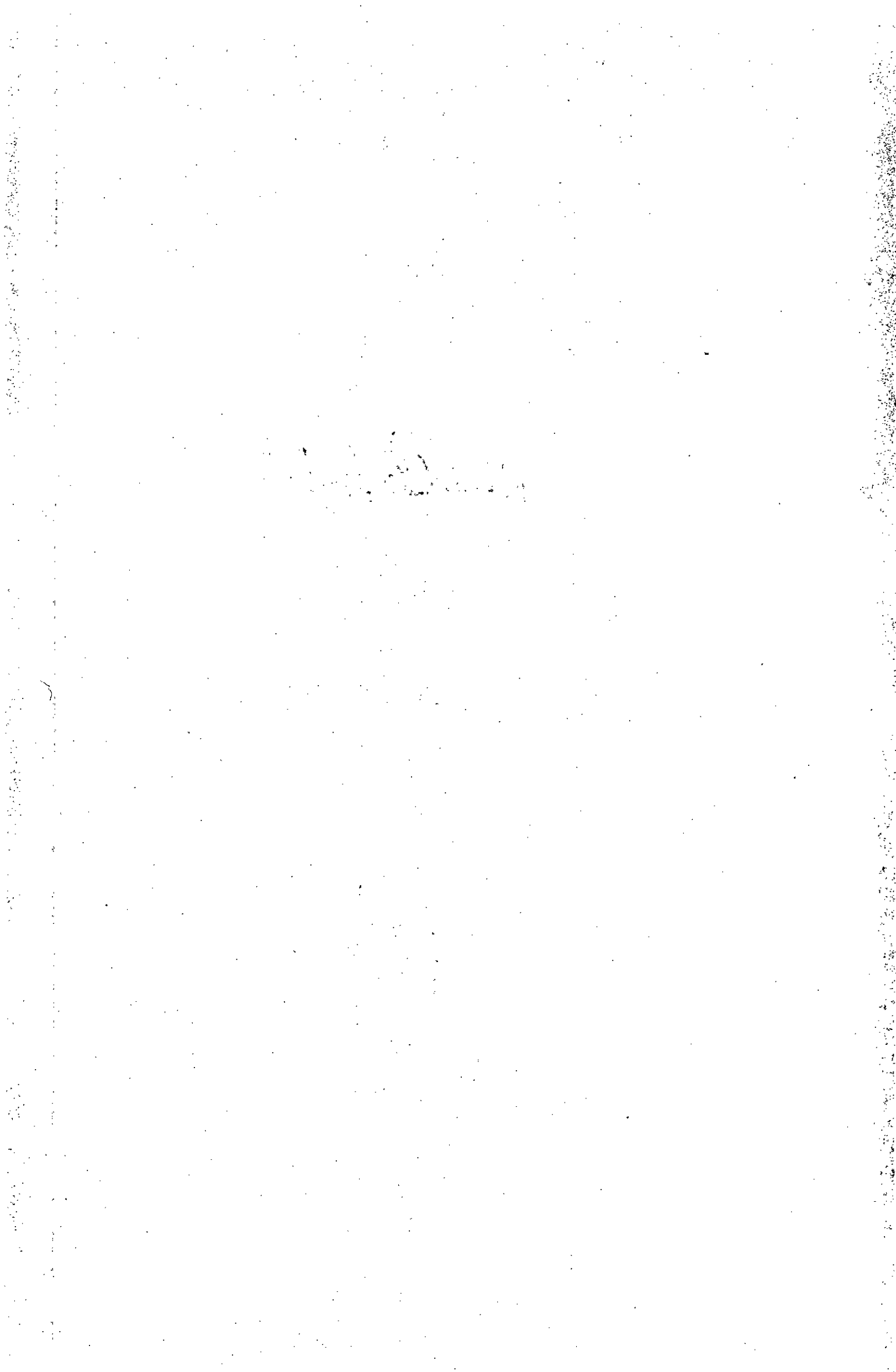



CONSTANCIA: Al despacho de la señora Juez, el presente proceso para resolver lo que estime conveniente resolver. Igualmente pongo de presente la certificación emitida por la Secretaría de Ejecución visible a folio 71. Bucaramanga, 26 de febrero de 2020.

*Paola A. Rueda Osorio*  
PAOLA ANDRÉA RUEDA OSORIO  
Sustanciadora

Rad. 68001-31-03-009-2009-0089-01  
Ejecutivo Singular

Bucaramanga, veintiséis (26) de febrero de dos mil veinte (2020)

El artículo 317 de la Ley 1564 de 2012, Código General del Proceso, vigente desde el 1 de octubre de 2012, en lo pertinente, literalmente dispone:

ARTÍCULO 317. DESISTIMIENTO TÁCITO. El desistimiento tácito se aplicará en los siguientes eventos:

1. Cuando para continuar el trámite de la demanda, del llamamiento en garantía, de un incidente o de cualquiera otra actuación promovida a instancia de parte, se requiera el cumplimiento de una carga procesal o de un acto de la parte que haya formulado aquella o promovido estos, el juez le ordenará cumplirlo dentro de los treinta (30) días siguientes mediante providencia que se notificará por estado. Vencido dicho término sin que quien haya promovido el trámite respectivo cumpla la carga o realice el acto de parte ordenado, el juez tendrá por desistida tácitamente la respectiva actuación y así lo declarará en providencia en la que además impondrá condena en costas.

El juez no podrá ordenar el requerimiento previsto en este numeral, para que la parte demandante inicie las diligencias de notificación del auto admisorio de la demanda o del mandamiento de pago, cuando estén pendientes actuaciones encaminadas a consumir las medidas cautelares previas.

2. Cuando un proceso o actuación de cualquier naturaleza, en cualquiera de sus etapas, permanezca inactivo en la secretaría del despacho, porque no se solicita o realiza ninguna actuación durante el plazo de un (1) año en primera o única instancia, contados desde el día siguiente a la última notificación o desde la última diligencia o actuación, a petición de parte o de oficio, se decretará la terminación por desistimiento tácito sin necesidad de requerimiento previo. En este evento no habrá condena en costas o perjuicios a cargo de las partes.

El desistimiento tácito se regirá por las siguientes reglas:

- a) Para el cómputo de los plazos previstos en este artículo no se contará el tiempo que el proceso hubiese estado suspendido por acuerdo de las partes;
- b) Si el proceso cuenta con sentencia ejecutoriada a favor del demandante o auto que ordena seguir adelante la ejecución, el plazo previsto en este numeral será de dos (2) años;
- c) Cualquier actuación, de oficio o a petición de parte, de cualquier naturaleza, interrumpirá los términos previstos en este artículo;
- d) Decretado el desistimiento tácito quedará terminado el proceso o la actuación correspondiente y se ordenará el levantamiento de las medidas cautelares practicadas;
- e) La providencia que decreta el desistimiento tácito se notificará por estado y será susceptible del recurso de apelación en el efecto suspensivo. La providencia que lo niegue será apelable en el efecto devolutivo;
- f) El decreto del desistimiento tácito no impedirá que se presente nuevamente la demanda transcurridos seis (6) meses contados desde la ejecutoria de la providencia que así lo haya dispuesto o desde la notificación del auto de obediencia de lo resuelto por el superior, pero serán ineficaces todos los efectos que sobre la interrupción de la prescripción extintiva o la inoperancia de la caducidad o cualquier otra consecuencia que haya producido la presentación y notificación de la demanda que dio origen al proceso o a la actuación cuya terminación se decreta;
- g) Decretado el desistimiento tácito por segunda vez entre las mismas partes y en ejercicio de las mismas pretensiones, se extinguirá el derecho pretendido. El juez ordenará la cancelación de los títulos del demandante si a ellos hubiere lugar. Al decretarse el desistimiento tácito, deben desglosarse los documentos que sirvieron de base para la admisión de la demanda o mandamiento ejecutivo, con las constancias del caso, para así poder tener conocimiento de ello ante un eventual nuevo proceso;
- h) El presente artículo no se aplicará en contra de los incapaces, cuando carezcan de apoderado judicial.

Conforme a lo anterior, teniendo en cuenta que en este asunto ya se dictó sentencia, se requiere entonces que el expediente permanezca inactivo por más de 2 años contados desde el día siguiente a la última notificación.

<sup>1</sup> Tribunal Superior de Bogotá - Sala Civil. M.P. Marco Antonio Álvarez Gómez. Auto del 21/01/2014: "En el presente caso no se puede negar que el expediente estuvo en la secretaría del despacho por espacio superior a 1 año, contado a partir del 5 de junio de 2012 (día siguiente a la notificación por estado del auto de 25 de mayo de 2012), aunque para los efectos del desistimiento tácito, el año en cuestión sólo computó desde el 1º de octubre de esa anualidad, día en que comenzó a regir el artículo 317 del CGP."



Así pues, se tienen que en el presente asunto, la última actuación data del 13 de agosto de 2014 –**notificada por estados el 21/08/2014**–, mediante la cual se aprobó la liquidación de costas, por no haber sido objetada; asimismo, se requirió a la parte actora par que allegará la liquidación del crédito –ver fl. 69 c.1–, luego los dos años –contados desde el día siguiente a la última notificación–, se cumplieran el **22 de agosto de 2016**. Sin embargo, en ese lapso el Despacho estuvo cerrado al público por paro judicial, asambleas informativas y/o traslado de sede del Juzgado, por el término de 14 días, conforme la certificación emitida por la Oficina de Ejecución –ver fls. 71–, por lo cual, debe sumarse a ese plazo dichos días, es decir, que los 2 años se cumplieran el **09 de septiembre de 2016**.

En esas condiciones y dado que el presente proceso se encuentra inactivo desde el pasado 21/08/2014 sin que obre carga impuesta al Despacho, deberá aplicarse el desistimiento tácito, pues se cumplen con los requisitos que señala la norma para aplicar dicha figura.

En consecuencia de lo anterior, se dispondrá la terminación del presente proceso EJECUTIVO SINGULAR adelantado por MARÍA LOURDES DÍAZ GÓMEZ contra BENJAMIN HIGUITA OSORIO siendo procedente autorizar el desglose de los documentos que sirvieron de sustento a la presente ejecución y que obran en el cuaderno No. 1, para hacerle entrega a la **parte demandante**, efectuándose las constancias de rigor, para así poder tener conocimiento de ello ante un eventual nuevo proceso, además de la constancia de que continúan vigentes.

No hay lugar a fijar el arancel de que trata la Ley 1394 de 2010, como quiera que el presente proceso se inició en el 2009, fecha para la cual aún no estaba en vigencia la citada ley.

Finalmente, se ordenará el levantamiento de medidas cautelares decretadas conforme obra constancia en el expediente. Por la oficina de apoyo, elabórense los oficios respectivos y por cuenta de la parte interesada háganse llegar.

Ejecutoriado el presente auto, procédase al archivo del expediente.

Visto lo anterior, el Juzgado Primero de Ejecución Civil del Circuito de Bucaramanga,

## RESUELVE

**PRIMERO.- DAR** por terminado el presente proceso SINGULAR adelantado por MARÍA LOURDES DÍAZ GÓMEZ contra BENJAMIN HIGUITA OSORIO, por estructurarse la figura del **desistimiento tácito** previsto en la Ley 1564 de 2012 artículo 317, conforme lo expuesto en la parte motiva, con la constancia expresa de que es la **primera vez** que se decreta el desistimiento.

**SEGUNDO.- AUTORIZAR** el desglose de los documentos que sirvieron de sustento a la presente ejecución y que obran en el cuaderno No. 1, para hacerle entrega a la **parte demandante**, efectuándose las constancias de rigor, para así poder tener conocimiento de ello ante un eventual nuevo proceso, además de la constancia de que continúan vigentes.

**TERCERO.- No hay lugar** a fijar el arancel de que trata la Ley 1394 de 2010, por lo expuesto anteriormente.

**CUARTO.- LEVANTAR** las medidas cautelares decretadas conforme obra constancia en el expediente. Por la oficina de apoyo, elabórense los oficios respectivos y por cuenta de la parte interesada háganse llegar.

**QUINTO.-** Ejecutoriado el presente auto, procédase al archivo del expediente.

NOTIFÍQUESE Y CÚMPLASE.

  
NANCY SMITH ACEVEDO SUAREZ  
JUEZA

pro

OFICINA DE APOYO DE LOS JUZGADOS  
CIVILES DEL CIRCUITO DE EJECUCIÓN DE  
SENTENCIAS DE BUCARAMANGA

CONSTANCIA: Con Estado N° 034 se notifica a las partes, la providencia que antecede, hoy 27 de febrero de 2012 a las 8:00 a.m.

  
MARI ANDREA ORTIZ SEPÚLVEDA  
Profesional Universitario Grado 12



Rama Judicial  
Consejo Superior de la Judicatura  
República de Colombia

42  
Consejo Seccional de la Judicatura de Santander  
JUZGADO PRIMERO CIVIL DEL CIRCUITO DE  
EJECUCIÓN DE SENTENCIAS DE BUCARAMANGA

CONSTANCIA: Al Despacho de la señora Juez, el presente proceso para lo que estime conveniente resolver. Bucaramanga, 26 de febrero de 2020.

  
PAOLA ANDREA RUEDA OSORIO  
Sustanciadora

Rad. 68001-31-03-005-2009-00236-01  
Ejecutivo Singular

Bucaramanga, veintiséis (26) de febrero de dos mil veinte (2020)

Revisado el expediente, se advierte que no existe actuación y/o memorial que se encuentre pendiente por dársele respuesta, motivo por el cual, se dispone **DEVOLVER** el presente proceso a la Oficina de Apoyo para que repose en el puesto.

CÚMPLASE,

**NANCY SMITH ACEVEDO SUAREZ**  
**JUEZA**



19 c7

CONSTANCIA: Pasa al Despacho de la señora Juez, el presente proceso para lo que estime pertinente. Bucaramanga, 26 de febrero de 2020.

*Paola A. Rueda O.*  
PAOLA ANDREA RUEDA OSORIO  
Sustanciadora

Rad. 68001-31-03-009-2010-00224-01

Ejecutivo Singular

Bucaramanga, veintiséis (26) de febrero de dos mil veinte (2020)

Observado el memorial visible a folio 13-18 C.7, se advierte que el demandado solicita la adición sobre la providencia del 31/01/2020, lo cual se torna improcedente, teniendo en cuenta que de conformidad con el artículo 287 del C.G. del P., la adición de una providencia procede cuando el operador judicial haya guardado silencio sobre puntos que de conformidad con la ley debían ser objeto de pronunciamiento, lo que no se avizora dentro de la solicitud en mención, pues lo que pretende es que se estudien nuevamente los puntos que motivaron la nulidad impetrada con anterioridad y que fue objeto de pronunciamiento del auto en cuestión, mediante el cual, se le indicó que sus manifestaciones no se encausan o se ajustan a ninguna de las causales previstas en la normatividad procesal, artículo 133 del C.G. del P.

En consecuencia de lo anterior, se niega por improcedente la solicitud que antecede.

CÓPIESE Y NOTIFÍQUESE

*Nancy Smith Acevedo Suarez*  
NANCY SMITH ACEVEDO SUAREZ  
JUEZA

pro

OFICINA DE APOYO DE LOS JUZGADOS CIVILES  
DEL CIRCUITO DE EJECUCIÓN DE SENTENCIAS  
DE BUCARAMANGA

CONSTANCIA: Con Estado N° 034 se notifica a las partes, la providencia que antecede, hoy 27 de febrero de 2020 a las 8:00 a.m.

*Mari Andrea Ortiz Sepúlveda*  
MARI ANDREA ORTIZ SEPÚLVEDA  
Profesional Universitario



102  
CS  
-76

Al Despacho de la señora Juez, el presente proceso con el reporte de títulos, para lo que estime conveniente proveer. Bucaramanga, 26 de febrero de 2019.

  
PAOLA ANDREA RUEDA OSORIO  
Sustanciadora

Rdo. 68001-40-03-009-2010-00224-01  
Ejecutivo Singular

Bucaramanga, veintiséis (26) de febrero de dos mil diecinueve

Teniendo en cuenta la constancia secretarial que antecede y revisado nuevamente el expediente, este Despacho advierte que mediante memorial allegado el 21/11/2019 –fols. 70-71 C.5-, la parte ejecutada manifestó el cumplimiento de la obligación de la presente litis por pago, indicándose que efectuó una consignación para esa época, allegándose la liquidación del crédito a la fecha, sin que se le hubiese dado el trámite respectivo por el juzgado de conocimiento; asimismo, que mediante auto proferido el pasado 08/07/2019, se aprobó la liquidación de crédito realizada por el profesional universitario –contador-, sin tenerse en cuenta la consignación que se indicó por la parte demandada, al no obra prueba en el expediente de la misma, ni títulos en su favor.

Ahora bien, mediante providencia del 31/01/2020, para mejor proveer se requirió a la parte ejecutada allegar el título de consignación por valor de \$3.746.966 que indicó a órdenes de JUZGADO NOVENO CIVIL DEL CIRCUITO DE BUCARAMANGA desde noviembre de 2018, y a este último, a elaborar la respectiva conversión; sobre lo cual, cumplieron los requerimientos, como se observa a folio 18 C.7 y 101 C.5.

Por lo anterior, dado que los autos ilegales no atan al Juez, se ordena **DEJAR SIN EFECTO** el auto proferido el pasado 08/07/2020, únicamente en lo que respecta a no aceptar la liquidación presentada por la parte demandada y aprobar la liquidación del crédito realizada por el profesional universitario –contador-, y en consecuencia, **VAYA AL CONTADOR** para que practique nuevamente la liquidación del crédito, teniendo en cuenta la consignación efectuada por la parte actora visible a folio 18 C.7, que actualmente se encuentra en favor del presente proceso como se observa a folio 101 C.5.

Cumplido lo anterior, pase al Despacho para resolver lo que en derecho corresponda.

NOTIFÍQUESE y CÚMPLASE.

  
NANCY SMITH ACEVEDO SUAREZ

pro

OFICINA DE APOYO DE LOS JUZGADOS CIVILES  
DEL CIRCUITO DE EJECUCIÓN DE SENTENCIAS  
DE BUCARAMANGA

CONSTANCIA: Con Estado N° 084 se notifica a las partes, la providencia que antecede, hoy 27 de febrero de 2020 a las 8:00 a.m.

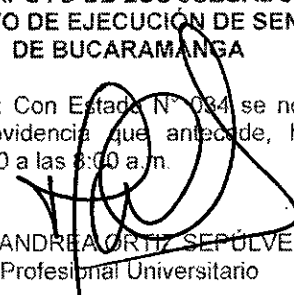
  
MARI ANDREA ORTIZ SEPÚLVEDA  
Profesional Universitario

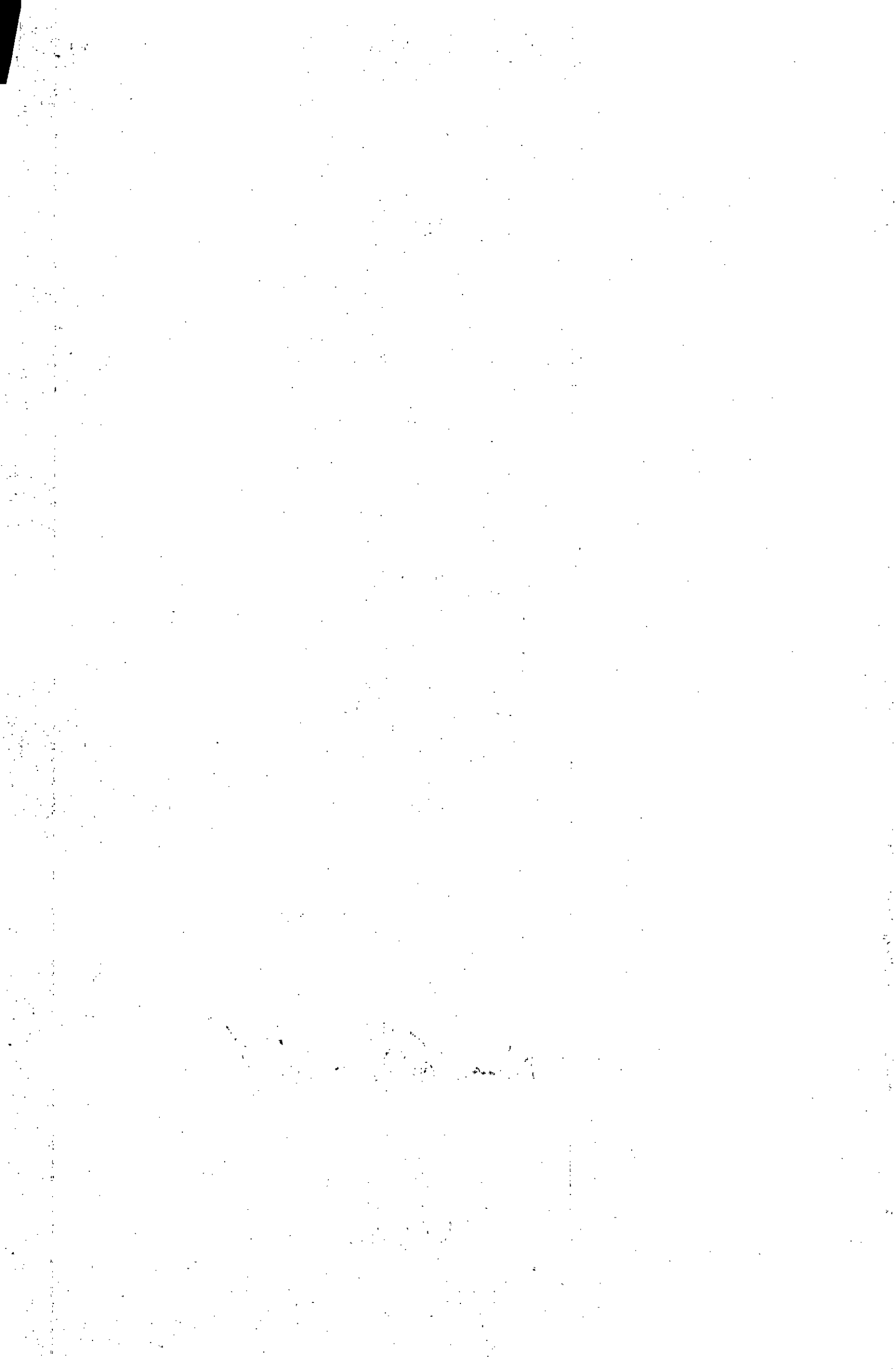





95C1  
-2C

CONSTANCIA: Al despacho de la señora Juez, el presente proceso para resolver lo que estime conveniente resolver. Igualmente pongo de presente la certificación emitida por la Secretaría de Ejecución visible a folio 94. Bucaramanga, 26 de febrero de 2020.

*Paola A. Rueda Osorio*  
PAOLA ANDREA RUEDA OSORIO  
Sustanciadora

Rad. 68001-31-03-007-2011-00138-01  
Ejecutivo Singular

Bucaramanga, veintiséis (26) de febrero de dos mil veinte (2020)

El artículo 317 de la Ley 1564 de 2012, Código General del Proceso, vigente desde el 1 de octubre de 2012, en lo pertinente, literalmente dispone:

"ARTÍCULO 317. DESISTIMIENTO TÁCITO. El desistimiento tácito se aplicará en los siguientes eventos:

1. Cuando para continuar el trámite de la demanda, del llamamiento en garantía, de un incidente o de cualquiera otra actuación promovida a instancia de parte, se requiera el cumplimiento de una carga procesal o de un acto de la parte que haya formulado aquella o promovido estos, el juez le ordenará cumplirlo dentro de los treinta (30) días siguientes mediante providencia que se notificará por estado.

Vencido dicho término sin que quien haya promovido el trámite respectivo cumpla la carga o realice el acto de parte ordenado, el juez tendrá por desistida tácitamente la respectiva actuación y así lo declarará en providencia en la que además impondrá condena en costas.

El juez no podrá ordenar el requerimiento previsto en este numeral, para que la parte demandante inicie las diligencias de notificación del auto admisorio de la demanda o del mandamiento de pago, cuando estén pendientes actuaciones encaminadas a consumir las medidas cautelares previas.

2. Cuando un proceso o actuación de cualquier naturaleza, en cualquiera de sus etapas, permanezca inactivo en la secretaría del despacho, porque no se solicita o realiza ninguna actuación durante el plazo de un (1) año en primera o única instancia, contados desde el día siguiente a la última notificación o desde la última diligencia o actuación, a petición de parte o de oficio, se decretará la terminación por desistimiento tácito sin necesidad de requerimiento previo. En este evento no habrá condena en costas o perjuicios a cargo de las partes.

El desistimiento tácito se regirá por las siguientes reglas:

a) Para el cómputo de los plazos previstos en este artículo no se contará el tiempo que el proceso hubiese estado suspendido por acuerdo de las partes;

**b) Si el proceso cuenta con sentencia ejecutoriada a favor del demandante o auto que ordena seguir adelante la ejecución, el plazo previsto en este numeral será de dos (2) años;**

**c) Cualquier actuación, de oficio o a petición de parte, de cualquier naturaleza, interrumpirá los términos previstos en este artículo;**

d) Decretado el desistimiento tácito quedará terminado el proceso o la actuación correspondiente y se ordenará el levantamiento de las medidas cautelares practicadas;

e) La providencia que decreta el desistimiento tácito se notificará por estado y será susceptible del recurso de apelación en el efecto suspensivo. La providencia que lo niegue será apelable en el efecto devolutivo;

f) El decreto del desistimiento tácito no impedirá que se presente nuevamente la demanda transcurridos seis (6) meses contados desde la ejecutoria de la providencia que así lo haya dispuesto o desde la notificación del auto de obediencia de lo resuelto por el superior, pero serán ineficaces todos los efectos que sobre la interrupción de la prescripción extintiva o la inoperancia de la caducidad o cualquier otra consecuencia que haya producido la presentación y notificación de la demanda que dio origen al proceso o a la actuación cuya terminación se decreta

g) Decretado el desistimiento tácito por segunda vez entre las mismas partes y en ejercicio de las mismas pretensiones, se extinguirá el derecho pretendido. El juez ordenará la cancelación de los títulos del demandante si a ellos hubiere lugar. Al decretarse el desistimiento tácito, deben desglosarse los documentos que sirvieron de base para la admisión de la demanda o mandamiento ejecutivo, con las constancias del caso, para así poder tener conocimiento de ello ante un eventual nuevo proceso;

h) El presente artículo no se aplicará en contra de los incapaces, cuando carezcan de apoderado judicial."

Conforme a lo anterior, teniendo en cuenta que en este asunto ya se dictó sentencia, se requiere entonces que el expediente permanezca inactivo por más de 2 años —contados desde el día siguiente a la última notificación—<sup>1</sup>.

<sup>1</sup> Tribunal Superior de Bogotá - Sala Civil. M.P. Marco Antonio Álvarez Gómez. Auto del 21/01/2014: "En el presente caso no se puede negar que el expediente estuvo en la secretaría del despacho por espacio superior a 1 año, contado a partir del 5 de junio de 2012 (día siguiente a la notificación por estado del auto de 25 de mayo de 2012), aunque para los efectos del desistimiento tácito, el año en cuestión sólo computó desde el 1º de octubre de esa anualidad, día en que comenzó a regir el artículo 317 del CGP."



Así pues, se tienen que en el presente asunto, la última actuación data del 22 de abril de 2014 –**notificada por estados el 24/04/2014**-, mediante la cual se aprobó la liquidación del crédito efectuada por el despacho –ver fl. 91-92 c.1-, luego los dos años –contados desde el día siguiente a la última notificación-, se cumplían el **25 de abril de 2016**. Sin embargo, en ese lapso el Despacho estuvo cerrado al público por paro judicial, asambleas informativas y/o traslado de sede del Juzgado, por el término de 14 días, conforme la certificación emitida por la Oficina de Ejecución –ver fls. 94-, por lo cual, debe sumarse a ese plazo dichos días, es decir, que los 2 años se cumplían el **13 de mayo de 2016**.

En esas condiciones y dado que el presente proceso se encuentra inactivo desde el pasado 24/04/2014 sin que obre carga impuesta al Despacho, deberá aplicarse el desistimiento tácito, pues se cumplen con los requisitos que señala la norma para aplicar dicha figura.

En consecuencia de lo anterior, se dispondrá la terminación del presente proceso EJECUTIVO SINGULAR adelantado por COLPOZOS S.A.S contra COLAGRO LTDA, LUIS GUILLERMO PEREZ TABORDA y LUZ MARCELA SALAZAR BETANCUR, siendo procedente autorizar el desglose de los documentos que sirvieron de sustento a la presente ejecución y que obran en el cuaderno No. 1, para hacerle entrega a la **parte demandante**, efectuándose las constancias de rigor, para así poder tener conocimiento de ello ante un eventual nuevo proceso, además de la constancia de que continúan vigentes.

No hay lugar a fijar el arancel de que trata la Ley 1394 de 2010, como quiera que el presente proceso se inició en el año 2011, la cuantía no supera los 200 s.m.l.m.v de que trata la norma.

Finalmente, se ordenará el levantamiento de las medidas cautelares decretadas en el expediente, dejandó las de la demandada LUZ MARCELA SALAZAR BETANCUR a disposición del JUZGADO DIECISEIS CIVIL MUNICIPAL DE BUCARAMANGA Rdo. 2011-0636-00. Por la oficina de apoyo, librense los oficios respectivos.

Ejecutoriado el presente auto, procédase al archivo del expediente.

Visto lo anterior, el Juzgado Primero de Ejecución Civil del Circuito de Bucaramanga,

## RESUELVE

**PRIMERO.- DAR** por terminado el presente proceso COLPOZOS S.A.S contra COLAGRO LTDA, LUIS GUILLERMO PEREZ TABORDA y LUZ MARCELA SALAZAR BETANCUR, por estructurarse la figura del **desistimiento tácito** previsto en la Ley 1564 de 2012 artículo 317, conforme lo expuesto en la parte motiva, con la constancia expresa de que es la **primera vez** que se decreta el desistimiento.

**SEGUNDO.- AUTORIZAR** el desglose de los documentos que sirvieron de sustento a la presente ejecución y que obran en el cuaderno No. 1, para hacerle entrega a la **parte demandante**, efectuándose las constancias de rigor, para así poder tener conocimiento de ello ante un eventual nuevo proceso, además de la constancia de que continúan vigentes.

**TERCERO.- No hay lugar** a fijar el arancel de que trata la Ley 1394 de 2010, por lo expuesto anteriormente.

**CUARTO.- LEVANTAR** medidas cautelares decretadas en el expediente y **DEJAR LAS DE LA DEMANDADA LUZ MARCELA SALAZAR BETANCUR A DISPOSICION** del JUZGADO PRIMERO DIECISEIS CIVIL MUNICIPAL DE BUCARAMANGA Rdo. 2011-0636-00. Por la Oficina de Apoyo, librense los oficios respectivos.

**QUINTO.-** Ejecutoriado el presente auto, procédase al archivo del expediente.

NOTIFÍQUESE Y CÚMPLASE.

  
NANCY SMITH ACEVEDO SUAREZ  
JUEZA

pro

OFICINA DE APOYO DE LOS JUZGADOS  
CIVILES DEL CIRCUITO DE EJECUCIÓN DE  
SENTENCIAS DE BUCARAMANGA

CONSTANCIA: Con Estado N° 034 se notifica a las partes, la providencia que antecede, hoy 27 de febrero de 2020 a las 8:00 a.m.

  
MARI ANDREA ORTÍZ SEPÚLVEDA  
Profesional Universitario Grado 12



Rad. 68001-31-03-005-2011-00392-01  
Ejecutivo Mixto

Bucaramanga, veintiséis (26) de febrero de dos mil veinte (2020).

Teniendo en cuenta la solicitud allegada por la apoderada de la parte ejecutante y conforme lo dispuesto en el inciso final del artículo 49 del C. G. del P., relévese al abogado designado y nómbrase como Curador Ad litem del señor CARLOS VANEGAS SOTO, a la doctora DIANA MARCELA PEDRAZA PEREZ, abogada titulada que ejerce en el Circuito, quien se encuentra relacionado en la lista visible a folio 174 C1.

NOTIFÍQUESE Y CÚMPLASE.

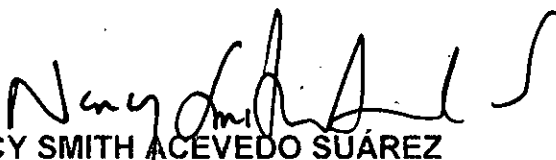
  
NANCY SMITH ACEVEDO SUÁREZ  
Jueza

jean

**OFICINA DE APOYO DE LOS JUZGADOS  
CIVILES DEL CIRCUITO DE EJECUCIÓN DE  
SENTENCIAS DE BUCARAMANGA**

CONSTANCIA: Con Estado N° 34 se notifica a las partes, la providencia que antecede, hoy 27 de febrero de 2020 a las 8:00 a.m.

  
MARI ANDREA ORTIZ SEPÚLVEDA  
Profesional Universitario

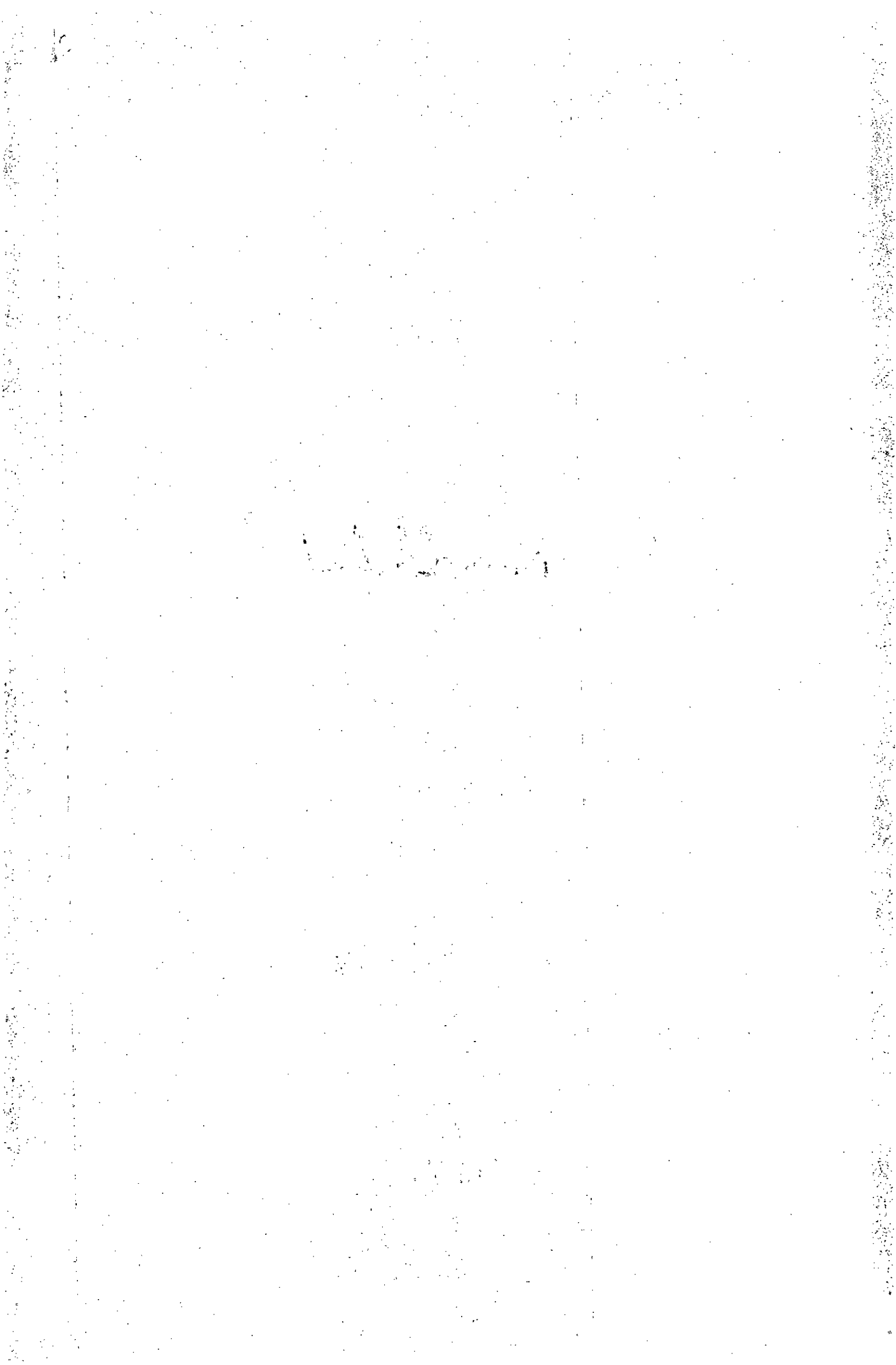



CONSTANCIA: Al Despacho de la Señora Juez, para lo que estime conveniente proveer.

Bucaramanga, 26 de febrero de 2020.

JORGE ENRIQUE AFANADOR RIVERA  
Escribiente

Rad. 68001-31-03-007-2012-00013-01  
Ejecutivo

Bucaramanga, febrero veintiséis (26) de dos mil veinte (2020).

Previo a resolver sobre el reconocimiento de abono a la obligación ejecutada presuntamente realizados por el extremo pasivo, requiérase a la OFICINA DE APOYO para que proceda a certificar, de ser el caso, el valor de los títulos de depósito judicial consignados a cuenta del presente proceso.

En otro orden, TENGANSE EN CUENTA los soportes arrimados por la parte actora a folios 29 a 31 del presente cuaderno, a fin que sean incluidos en su momento en la liquidación adicional de costas a practicarse.

NOTIFÍQUESE Y CÚMPLASE.

  
NANCY SMITH ACEVEDO SUÁREZ  
Jueza

**OFICINA DE APOYO DE LOS JUZGADOS  
CIVILES DE EJECUCIÓN DE SENTENCIAS DE  
BUCARAMANGA**

CONSTANCIA: Con Estado N° 34 se notifica a las partes, la providencia que antecede, hoy 27 de febrero de 2020 a las 8:00 a.m.

  
MARI ANDREA ORTIZ SEPÚLVEDA  
Profesional Universitario

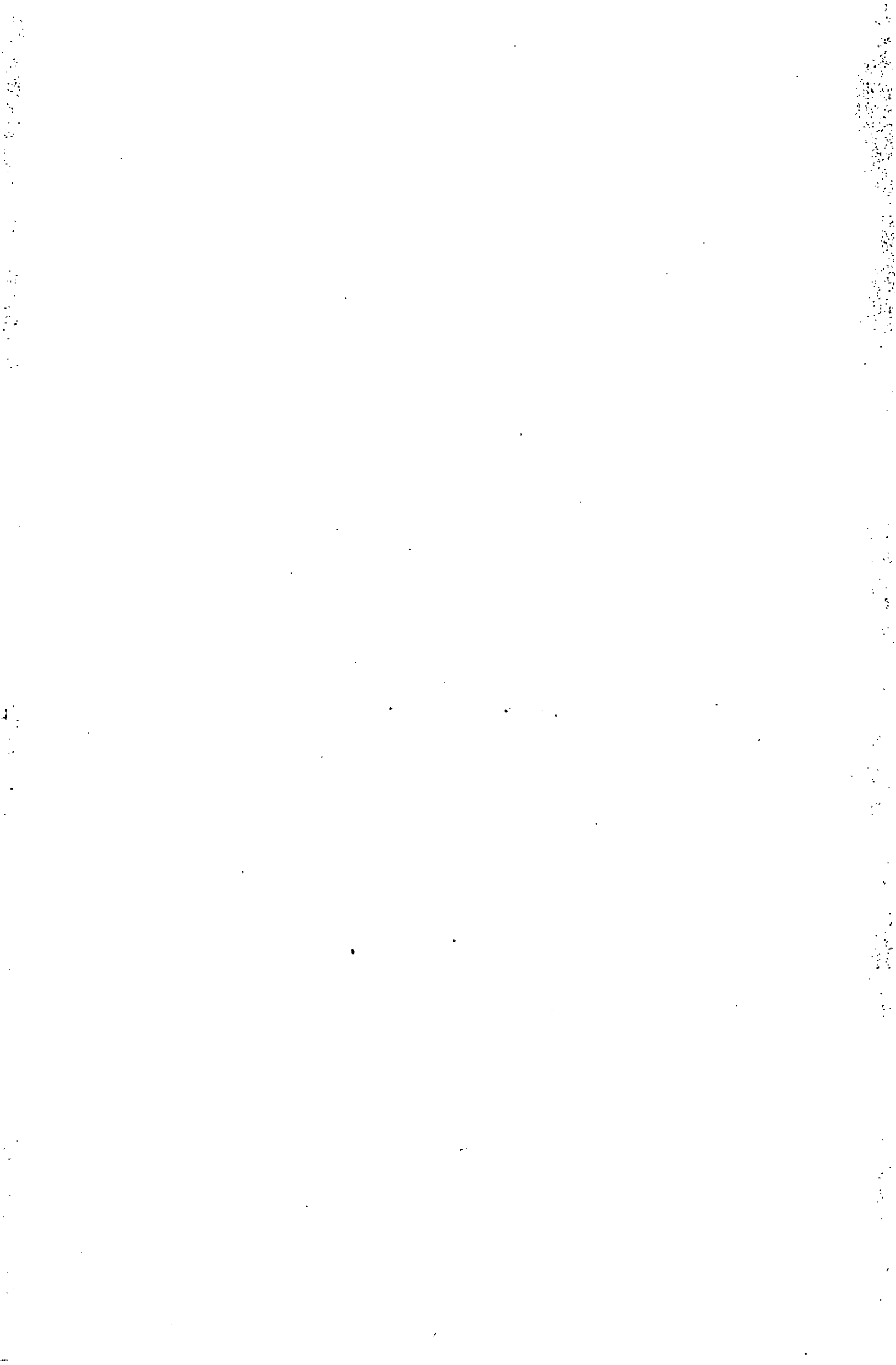



103  
-20

CONSTANCIA: Pasa al Despacho de la señora Juez para lo que estime conveniente resolver. Bucaramanga, 26 de febrero de 2020.

  
PAOLA ANDREA RUEDA OSORIO  
Sustanciadora

Rdo. 68001-31-03-006-2012-00172-01  
Ejecutivo Mixto

Bucaramanga, veintiséis (26) de febrero de dos mil veinte (2020)

Se aprueba la anterior **LIQUIDACIÓN DE COSTAS** practicada por la Oficina de Ejecución y que obra a folio 102 del cuaderno No. 1, por la suma de **\$358.604** por encontrarse ajustada en derecho.

CÓPIESE Y NOTIFIQUESE,

  
NANCY SMITH ACEVEDO SUAREZ  
Jueza

pro

OFICINA DE EJECUCIÓN DE LOS JUZGADOS  
DE EJECUCIÓN CIVILES DEL CIRCUITO DE  
BUCARAMANGA

CONSTANCIA: Con Estado N°034 se notifica a las partes, la providencia que antecede, hoy 27 de febrero de 2020, a las 8 a.m.

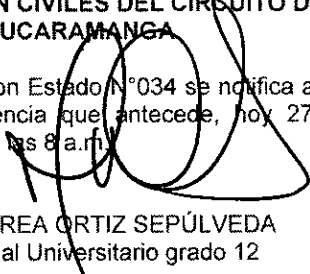
  
MARI ANDREA ORTIZ SEPÚLVEDA  
Profesional Universitario grado 12

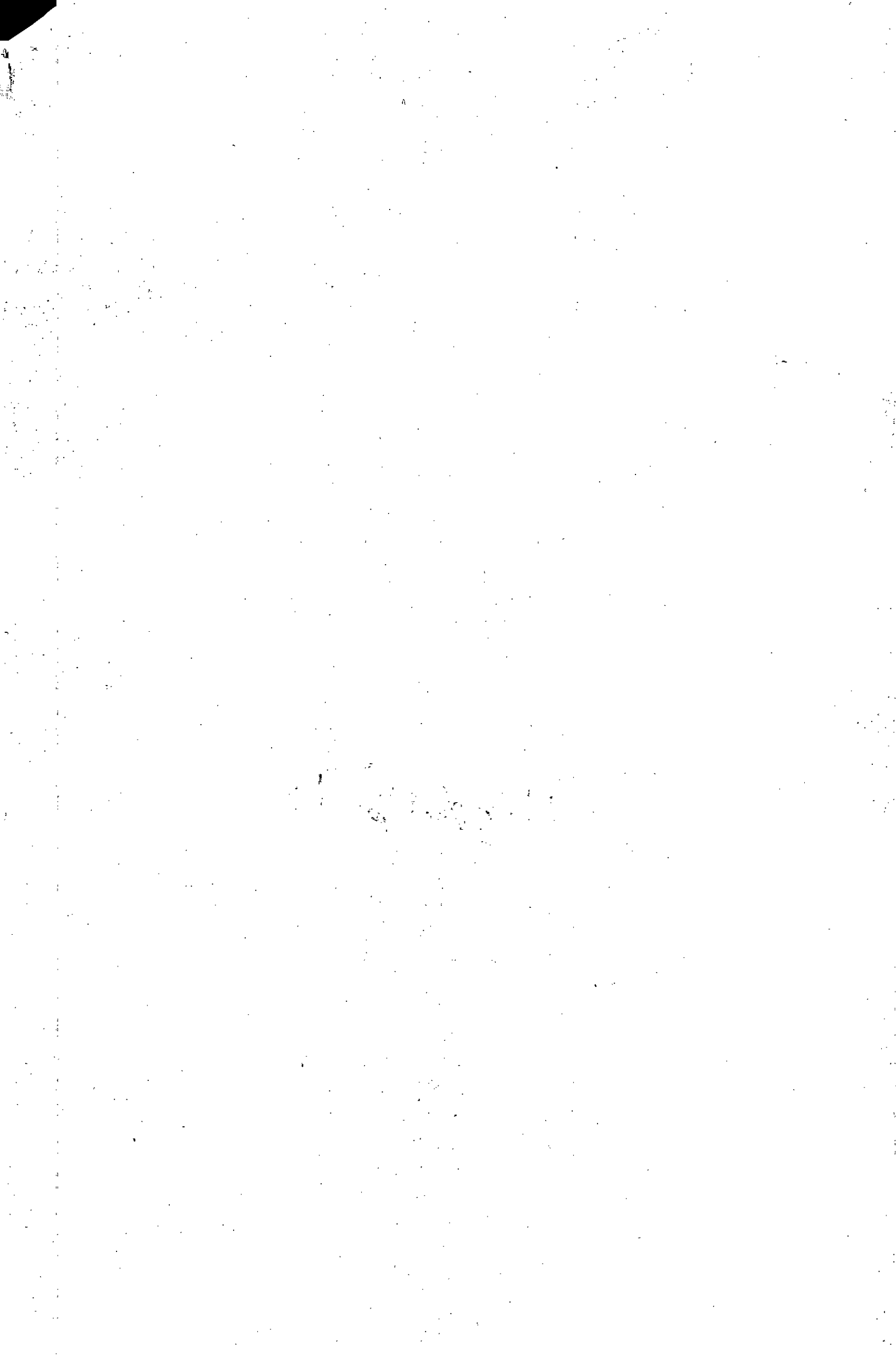





Rdo. 68001-31-03-06-2012-00243-01

Ejecutivo Mixto

Bucaramanga, veintiséis (26) de febrero de dos mil veinte (2020).

DENIEGUESE lo petitionado por el apoderado judicial de la parte actora, toda vez que el documento que incorpora a folio 144 del presente cuaderno, no cumple los condicionamientos del numeral 5º del artículo 444 del C. G. del P., al no corresponder ni al avalúo expedido por la autoridad de tránsito pertinente ni a publicación especializada.

NOTIFÍQUESE Y CÚMPLASE.

  
NANCY SMITH ACEVEDO SUÁREZ  
Jueza

C.B.

OFICINA DE APOYO DE LOS JUZGADOS  
CIVILES DEL CIRCUITO DE EJECUCIÓN DE  
SENTENCIAS DE BUCARAMANGA

CONSTANCIA: Con Estado N° 34 se notifica a las partes, la providencia que antecede, hoy 27 de febrero de 2020 a las 8:00 a.m.

  
MARI ANDREA ORTIZ SEPÚLVEDA  
Profesional Universitario



358  
L

CONSTANCIA: Al Despacho de la Señora Juez, el presente proceso informando que se encuentra pendiente por resolver el memorial visible a fl. 357 del presente cuaderno. Para lo que estime conveniente proveer. }  
Bucaramanga, 26 de febrero de 2020.

JORGE ENRIQUE AFANADOR RIVERA  
Escribiente

Rad. 68001-31-03-009-2012-00412-01  
Ejecutivo

Bucaramanga, veintiséis (26) de febrero de dos mil veinte (2020).

Teniendo en cuenta el memorial visible a folio 357 del presente cuaderno, no se acepta la renuncia al poder presentada por el doctor JOSÉ ANGEL GOMEZ PLATA, quien funge como apoderado del demandado JAIME RODRIGUEZ, pues no cumple con los requisitos señalados en el inciso 4 del artículo 76 del C. G. del P., esto es que allegue con el escrito de renuncia la comunicación dirigida a sus poderdantes, con la constancia de su recibido.

CÓPIESE Y NOTIFÍQUESE,

  
NANCY SMITH ACEVEDO SUÁREZ  
Juez

OFICINA DE APOYO DE LOS JUZGADOS  
CIVILES DE EJECUCIÓN DE SENTENCIAS DE  
BUCARAMANGA

CONSTANCIA: Con Estado N° 34 se notifica a las partes, la providencia que antecede, hoy 27 de febrero de 2020 a las 8:00 a.m.

  
MARI ANDREA ORTIZ SEPULVEDA  
Profesional Universitario



Rad. 68001-31-03-006-2013-00092-01  
Ejecutivo Singular

Bucaramanga, veintiséis (26) de febrero de dos mil veinte (2020)

Sería del caso de aprobar la liquidación presentada por la parte ejecutante, dado que se advierte que si bien utilizó la tasa establecida en el mandamiento de pago, lo cierto es liquidó intereses moratorios teniendo en cuenta los meses en 30 y 31 días, cuando contablemente se deben liquidar todos a 30 días calendarios, motivo por el cual no podrá ser acogida.

En consecuencia de lo anterior, se aprobará la liquidación practicada por el Contador adscrito a la Oficina de Ejecución -n.42-43-, la cual al 24 de febrero de 2020, asciende a la suma de **\$224.394.737**.

Por lo expuesto, el Juzgado Primero Civil del Circuito de Ejecución de Sentencias de Bucaramanga,

## RESUELVE

**PRIMERO.- NO ACEPTAR**, la liquidación presentada por la parte demandante, conforme a lo expuesto en la parte motiva.

**SEGUNDO.- APROBAR** la liquidación del crédito realizada por el profesional universitario -contador-, adscrito a la OFICINA DE APOYO -n. 42-43- para señalar que al 24 de febrero de 2020, la obligación asciende a la suma de **\$224.394.737**.

CÓPIESE Y NOTIFÍQUESE,

  
NANCY SMITH ACEVEDO SUAREZ  
JUEZA

pro

OFICINA DE APOYO DE LOS JUZGADOS CIVILES  
DEL CIRCUITO DE EJECUCIÓN DE SENTENCIAS  
DE BUCARAMANGA

CONSTANCIA: Con Estado N° 034 se notifica a las partes, la providencia que antecede, hoy 27 de febrero de 2020 a las 8:00 a.m.

  
MARI ANDREA ORTIZ SEPÚLVEDA  
Profesional Universitario Grado. 12

**LIQUIDACION CREDITO**

PROCESO: EJCUTIVO SINGULAR  
 RADICADO: 2013-00092-01  
 JUZGADO: PRIMERO DE EJECUCION CIVIL DEL CIRCUITO  
 DEMANDANTE: GILBERTO ESPARZA ARAQUE Y OTROS  
 DEMANDADOS: HECTOR MAURICIO ROJAS MAYORGA Y OTRO

**CONDENA A FAVOR DE GILBERTO ESPARZA ARAQUE**

DAÑO EMERGENTE	\$ 741.324
LUCRÓ CESANTE PASADO	\$ 38.941.972
LUCRÓ CESANTE FUTURO	\$ 74.850.167
DAÑO MORAL	\$ 40.000.000
DAÑO EN VIDA DE RELACION	\$ 40.000.000
<b>TOTAL CONDENA</b>	<b>\$ 194.533.463</b>

**INTERESES DEL 06 DE JUNIO DE 2019 AL 24 DE FEBRERO DE 2020  
 SOBRE UN CAPITAL DE \$194,533,463**

CAPITAL	FECHA DE INICIO	FECHA DE TERMINACION	No. DIAS	INTERES ANUAL	INTERES MENSUAL	TOTAL
\$ 194.533.463	06-jun-19	30-jun-19	25	6,00%	0,50%	\$810.556
\$ 194.533.463	01-jul-19	30-jul-19	30	6,00%	0,50%	\$972.667
\$ 194.533.463	01-ago-19	30-ago-19	30	6,00%	0,50%	\$972.667
\$ 194.533.463	01-sep-19	30-sep-19	30	6,00%	0,50%	\$972.667
\$ 194.533.463	01-oct-19	30-oct-19	30	6,00%	0,50%	\$972.667
\$ 194.533.463	01-nov-19	30-nov-19	30	6,00%	0,50%	\$972.667
\$ 194.533.463	01-dic-19	30-dic-19	30	6,00%	0,50%	\$972.667
\$ 194.533.463	01-ene-20	30-ene-20	30	6,00%	0,50%	\$972.667
\$ 194.533.463	01-feb-20	24-feb-20	24	6,00%	0,50%	\$778.134
<b>TOTAL INTERESES</b>						<b>\$8.397.359</b>

Capital	\$194.533.463
Intereses	\$8.397.359
Costas de la Instancia	\$6.673.333
<b>Total</b>	<b>\$209.604.155</b>

**CONDENA A FAVOR DE ELSA ARAQUE REY**

PERJUICIOS MORALES	\$ 10.000.000
COSTAS DE LA INSTANCIA	\$ 6.673.333
<b>TOTAL CONDENA</b>	<b>\$ 16.673.333</b>

**INTERESES DEL 04 DE JUNIO DE 2019 AL 24 DE FEBRERO DE 2020  
 SOBRE UN CAPITAL DE \$16,673,333**

CAPITAL	FECHA DE INICIO	FECHA DE TERMINACION	No. DIAS	INTERES ANUAL	INTERES MENSUAL	TOTAL
\$ 6.673.333	04-jun-19	05-jun-19	2	6,00%	0,50%	\$2.224
\$ 16.673.333	06-jun-19	30-jun-19	25	6,00%	0,50%	\$69.472
\$ 16.673.333	01-jul-19	30-jul-19	30	6,00%	0,50%	\$83.367
\$ 16.673.333	01-ago-19	30-ago-19	30	6,00%	0,50%	\$83.367
\$ 16.673.333	01-sep-19	30-sep-19	30	6,00%	0,50%	\$83.367
\$ 16.673.333	01-oct-19	30-oct-19	30	6,00%	0,50%	\$83.367
\$ 16.673.333	01-nov-19	30-nov-19	30	6,00%	0,50%	\$83.367
\$ 16.673.333	01-dic-19	30-dic-19	30	6,00%	0,50%	\$83.367
\$ 16.673.333	01-ene-20	30-ene-20	30	6,00%	0,50%	\$83.367
\$ 16.673.333	01-feb-20	24-feb-20	24	6,00%	0,50%	\$66.693
<b>TOTAL INTERESES</b>						<b>\$721.958</b>

<b>Capital</b>	<b>\$16.673.333</b>
<b>Intereses</b>	<b>\$721.958</b>
<b>Total</b>	<b>\$17.395.291</b>

**CONDENA A FAVOR DE ROSMIRA ESPARZA ARAQUE**

PERJUICIOS MORALES	\$ 10.000.000
COSTAS DE LA INSTANCIA	\$ 6.673.333
<b>TOTAL CONDENA</b>	<b>\$ 16.673.333</b>

**INTERESES DEL 04 DE JUNIO DE 2019 AL 24 DE FEBRERO DE 2020  
 SOBRE UN CAPITAL DE \$16,673,333**

CAPITAL	FECHA DE INICIO	FECHA DE TERMINACION	No. DIAS	INTERES ANUAL	INTERES MENSUAL	TOTAL
\$ 6.673.333	04-jun-19	05-jun-19	2	6,00%	0,50%	\$2.224
\$ 16.673.333	06-jun-19	30-jun-19	25	6,00%	0,50%	\$69.472
\$ 16.673.333	01-jul-19	30-jul-19	30	6,00%	0,50%	\$83.367
\$ 16.673.333	01-ago-19	30-ago-19	30	6,00%	0,50%	\$83.367
\$ 16.673.333	01-sep-19	30-sep-19	30	6,00%	0,50%	\$83.367
\$ 16.673.333	01-oct-19	30-oct-19	30	6,00%	0,50%	\$83.367
\$ 16.673.333	01-nov-19	30-nov-19	30	6,00%	0,50%	\$83.367
\$ 16.673.333	01-dic-19	30-dic-19	30	6,00%	0,50%	\$83.367
\$ 16.673.333	01-ene-20	30-ene-20	30	6,00%	0,50%	\$83.367
\$ 16.673.333	01-feb-20	24-feb-20	24	6,00%	0,50%	\$66.693
<b>TOTAL INTERESES</b>						<b>\$721.958</b>

Rama Judicial del Poder Público  
Centro de Servicios de Ejecución Civil del Circuito  
Bucaramanga - Santander

<b>Capital</b>	<b>\$16.673.333</b>
<b>Intereses</b>	<b>\$721.958</b>
<b>Total</b>	<b>\$17.395.291</b>

*RESUMEN FINAL*

<i>CAPITAL</i>	\$ 234.553.462
<i>INTERESES</i>	\$ 9.841.275
<i>TOTAL CREDITO</i>	\$ 244.394.737

*JULIO CESAR CALDERON MORA*  
*Contador Liquidador*

*Bucaramanga, Febrero 24 de 2020*

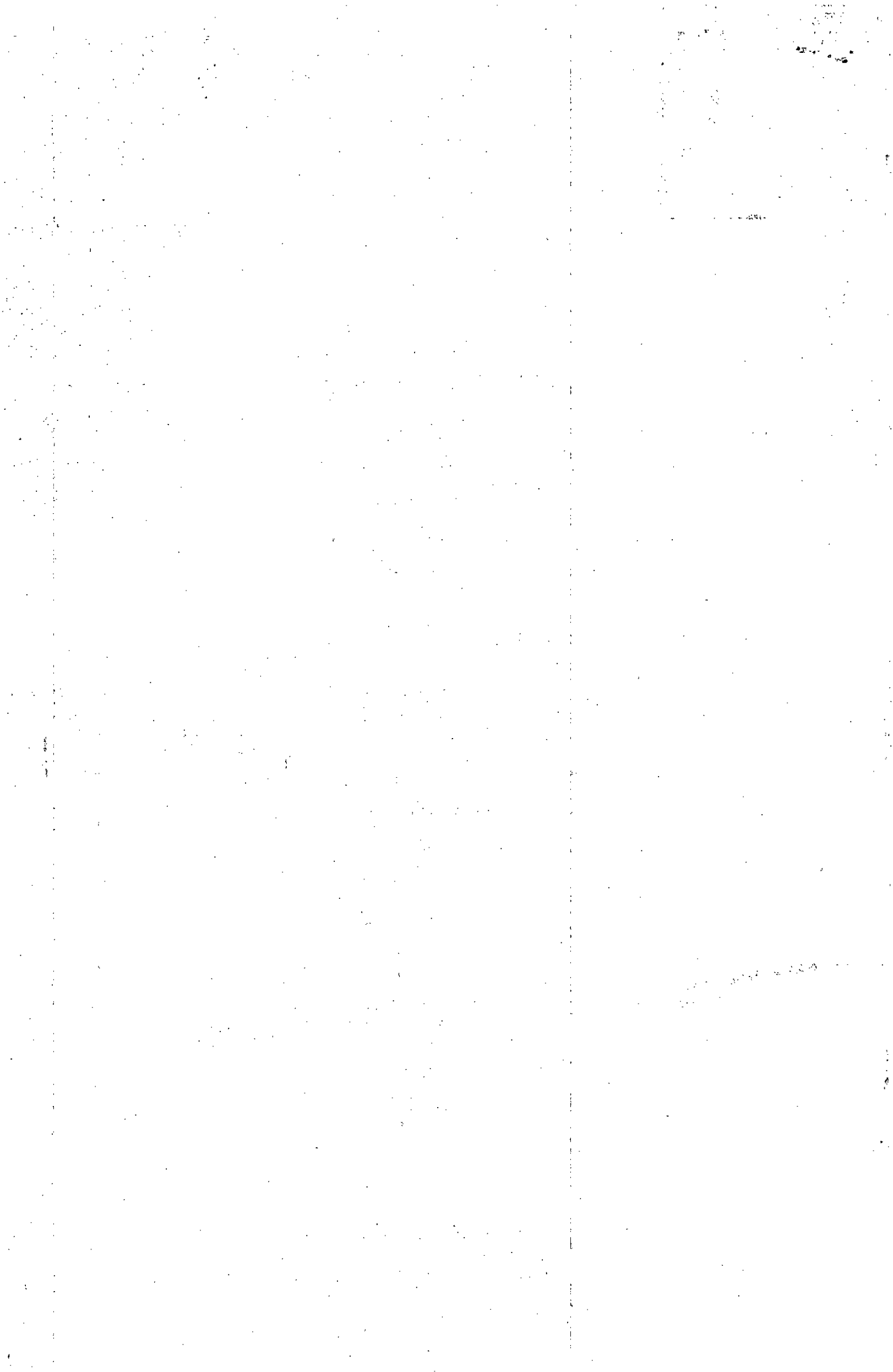



CONSTANCIA: Al Despacho de la Señora Juez, informando que se allegó reporte de depósitos judiciales consignados a cuenta de este proceso (fl. 291 C.1), para lo que estime proveer.

Bucaramanga, 26 de febrero de 2020.

Jorge Enrique Afanador Rivera  
Escribiente

Rdo. 68001-31-03-008-2015-00089-01  
Ejecutivo Singular

Bucaramanga, veintiséis (26) de febrero de dos mil veinte (2020).

Frente a la entrega de los títulos de depósitos judiciales existentes a cuenta de este proceso, procederá a resolverse una vez las partes den cumplimiento al requerimiento que se le hiciera el despacho por auto adiado 3 de febrero de 2020 (fl. 290 c.1), este es, que se aporte liquidación actualizada del crédito objeto de recaudo.

NOTIFÍQUESE Y CÚMPLASE,

  
NANCY SMITH ACEVEDO SUÁREZ  
Jueza

OFICINA DE APOYO DE LOS JUZGADOS CIVILES  
DEL CIRCUITO DE EJECUCIÓN DE SENTENCIAS  
DE BUCARAMANGA

CONSTANCIA: Con Estado N° 33 se notifica a las partes, la providencia que antecede hoy 26 de febrero de 2020 a las 18:00 .m

MARI ANDREA QUITIZ SEPÚLVEDA  
Profesional Universitaria





13603  
-30

Rad. 68001-31-03-005-2015-00324-01  
Ejecutivo Singular

Bucaramanga, veintiséis (26) de febrero de dos mil veinte (2020)

Póngase en conocimiento de las partes lo informado por el **JUZGADO TERCERO PROMISCO MUNICIPAL DE PIEDECUESTA**, en escrito visible a folio 135 del cuaderno de medidas, mediante el cual informan la manera en que procedió respecto a la medida a ellos solicitada. Lo anterior para lo de su cargo.

CÓPIESE Y NOTIFÍQUESE,

  
NANCY SMITH ACEVEDO SUAREZ  
JUEZA

pro

OFICINA DE APOYO DE LOS JUZGADOS CIVILES  
DEL CIRCUITO DE EJECUCIÓN DE SENTENCIAS  
DE BUCARAMANGA

CONSTANCIA: Con Estado N° 034 se notifica a las partes, la providencia que antecede, hoy 27 de febrero de 2020 a las 8:00 a.m.

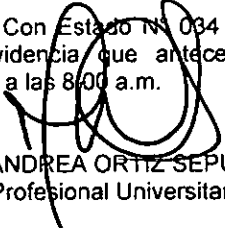
  
MARI ANDREA ORTIZ SEPÚLVEDA  
Profesional Universitario

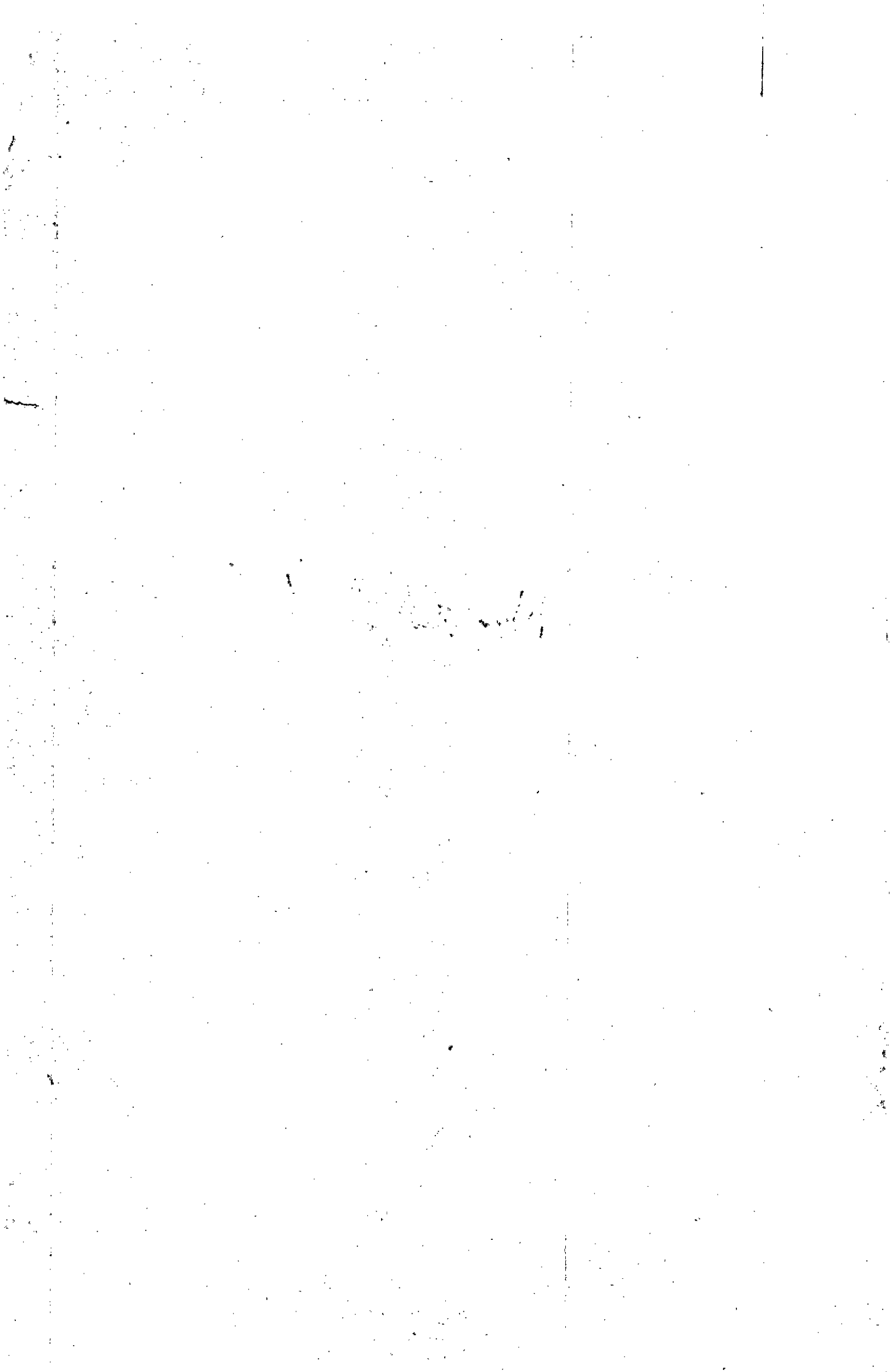



631 T16  
-3C

Rad. 68001-31-03-006-2015-0330-01  
Ejecutivo Singular

Bucaramanga, veintiséis (26) de febrero de dos mil veinte (2020)

Sería del caso de aprobar la liquidación presentada por la parte ejecutante, si no es porque se advierte que aun cuando utilizó la tasa establecida por la Superfinanciera y la convirtió a efectivo nominal<sup>1</sup> como corresponde, lo cierto es que liquidó intereses moratorios teniendo en cuenta los meses en 28, 30 y 31 días, cuando contablemente se deben liquidar todos a 30 días calendarios, motivo por el cual no podrá ser acogida.

En consecuencia de lo anterior, se aprobará la liquidación practicada por el Contador adscrito a la Oficina de Ejecución -fl.625-630 cual al 24 de febrero de 2020, asciende a la suma de **\$313.598.232**.

Por lo expuesto, el Juzgado Primero Civil del Circuito de Ejecución de Sentencias de Bucaramanga,

**RESUELVE**

**PRIMERO.- NO ACEPTAR**, la liquidación presentada por la parte demandante, conforme a lo expuesto en la parte motiva.

**SEGUNDO.- APROBAR** la liquidación del crédito realizada por el profesional universitario -contador-, adscrito a la OFICINA DE APOYO -fl. 625-630- para señalar que al 24 de febrero de 2020, la obligación asciende a la suma de **\$313.598.232**.

CÓPIESE Y NOTIFÍQUESE,

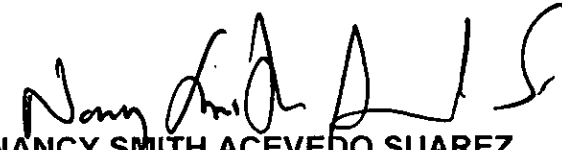
  
**NANCY SMITH ACEVEDO SUAREZ**  
JUEZA

pro

OFICINA DE APOYO DE LOS JUZGADOS CIVILES  
DEL CIRCUITO DE EJECUCIÓN DE SENTENCIAS  
DE BUCARAMANGA

CONSTANCIA: Con Estado N° 034 se notifica a las partes, la providencia que antecede, hoy 27 de febrero de 2020 a las 8:00 a. m.

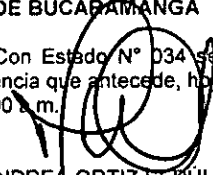
  
MARI ANDREA ORTIZ SEPULVEDA  
Profesional Universitario Grado 12

<sup>1</sup> En principio la parte demandada discutió los intereses moratorios, pues sostuvo que fueron pactados en 2.3% y la juez a quo los liquidó por lo que según ella en el interés nominal; aunque posteriormente con el recurso interpuesto manifestó estar de acuerdo con el interés efectivo nominal por el que fue liquidado el crédito por la juez de primera vara, observa el Despacho que tales intereses no fueron correctamente liquidados, toda vez que la tasa que certifica la Superintendencia Financiera, como de interés efectivo anual, ha de convertirse a su equivalente mensual para efectos de calcular el monto de los intereses moratorios mensuales y a su equivalente diario para calcular el periodo de tiempo que no complete el mes, durante el lapso de tiempo en el que se ha causado, esto es desde el momento en que se hicieron exigibles las obligaciones contenidas en los títulos valores cuyo cobro se persigue en el presente asunto. Subraya y negrilla fuera de texto) Providencia del 25 septiembre de 2014, Magistrada Ponente la DRA. CLAUDIA YOLANDA RODRÍGUEZ RODRÍGUEZ, proceso con radicado interno 2013-00427.

**LIQUIDACION DEL CREDITO**

PROCESO EJECUTIVO SINGULAR  
RADICADO 2015-00330-01  
JUZGADO PRIMERO DE EJECUCION CIVIL DEL CIRCUITO  
DEMANDANTE GERARDO TOSCANO  
DEMANDADO SANDRA YAMILE PRADA GONZALEZ

**INTERESES MORATORIO DESDE EL 22 DE ABRIL DE 2013 AL 24 DE FEBRERO DE 2020**

**SOBRE UN CAPITAL DE \$45,000,000**

CAPITAL	FECHA DE INICIO	FECHA DE TERMINACION	No. DIAS	INTERES ANUAL	INTERES MORA ANUAL EFECTIVA	INTERES MORA ANUAL NOMINAL	INTERES MORA MENSUAL	INT. MENSUAL	ABONO	INT. ACUMULADOS
<b>COSTAS</b>										<b>\$1.229.600</b>
\$ 45.000.000	22-abr-13	30-abr-13	9	20,83%	31,25%	27,50%	2,29%	\$309.150		\$1.538.750
\$ 45.000.000	01-may-13	30-may-13	30	20,83%	31,25%	27,50%	2,29%	\$1.030.500		\$2.569.250
\$ 45.000.000	01-jun-13	30-jun-13	30	20,83%	31,25%	27,50%	2,29%	\$1.030.500		\$3.599.750
\$ 45.000.000	01-jul-13	30-jul-13	30	20,34%	30,51%	26,93%	2,24%	\$1.008.000		\$4.607.750
\$ 45.000.000	01-ago-13	30-ago-13	30	20,34%	30,51%	26,93%	2,24%	\$1.008.000		\$5.615.750
\$ 45.000.000	01-sep-13	30-sep-13	30	20,34%	30,51%	26,93%	2,24%	\$1.008.000		\$6.623.750
\$ 45.000.000	01-oct-13	30-oct-13	30	19,85%	29,78%	26,35%	2,20%	\$990.000		\$7.613.750
\$ 45.000.000	01-nov-13	30-nov-13	30	19,85%	29,78%	26,35%	2,20%	\$990.000		\$8.603.750
\$ 45.000.000	01-dic-13	30-dic-13	30	19,85%	29,78%	26,35%	2,20%	\$990.000		\$9.593.750
\$ 45.000.000	01-ene-14	30-ene-14	30	19,65%	29,48%	26,11%	2,18%	\$981.000		\$10.574.750
\$ 45.000.000	01-feb-14	28-feb-14	30	19,65%	29,48%	26,11%	2,18%	\$981.000		\$11.555.750
\$ 45.000.000	01-mar-14	30-mar-14	30	19,65%	29,48%	26,11%	2,18%	\$981.000		\$12.536.750
\$ 45.000.000	01-abr-14	30-abr-14	30	19,63%	29,45%	26,09%	2,17%	\$976.500		\$13.513.250
\$ 45.000.000	01-may-14	30-may-14	30	19,63%	29,45%	26,09%	2,17%	\$976.500		\$14.489.750
\$ 45.000.000	01-jun-14	30-jun-14	30	19,63%	29,45%	26,09%	2,17%	\$976.500		\$15.466.250
\$ 45.000.000	01-jul-14	30-jul-14	30	19,33%	29,00%	25,73%	2,14%	\$963.000		\$16.429.250
\$ 45.000.000	01-ago-14	30-ago-14	30	19,33%	29,00%	25,73%	2,14%	\$963.000		\$17.392.250
\$ 45.000.000	01-sep-14	30-sep-14	30	19,33%	29,00%	25,73%	2,14%	\$963.000		\$18.355.250
\$ 45.000.000	01-oct-14	30-oct-14	30	19,17%	28,76%	25,54%	2,13%	\$958.500		\$19.313.750
\$ 45.000.000	01-nov-14	30-nov-14	30	19,17%	28,76%	25,54%	2,13%	\$958.500		\$20.272.250
\$ 45.000.000	01-dic-14	30-dic-14	30	19,17%	28,76%	25,54%	2,13%	\$958.500		\$21.230.750
\$ 45.000.000	01-ene-15	30-ene-15	30	19,21%	28,82%	25,59%	2,13%	\$958.500		\$22.189.250
\$ 45.000.000	01-feb-15	28-feb-15	30	19,21%	28,82%	25,59%	2,13%	\$958.500		\$23.147.750
\$ 45.000.000	01-mar-15	30-mar-15	30	19,21%	28,82%	25,59%	2,13%	\$958.500		\$24.106.250
\$ 45.000.000	01-abr-15	30-abr-15	30	19,37%	29,06%	25,78%	2,15%	\$967.500		\$25.073.750
\$ 45.000.000	01-may-15	30-may-15	30	19,37%	29,06%	25,78%	2,15%	\$967.500		\$26.041.250
\$ 45.000.000	01-jun-15	30-jun-15	30	19,37%	29,06%	25,78%	2,15%	\$967.500		\$27.008.750
\$ 45.000.000	01-jul-15	30-jul-15	30	19,26%	28,89%	25,65%	2,14%	\$963.000		\$27.971.750
\$ 45.000.000	01-ago-15	30-ago-15	30	19,26%	28,89%	25,65%	2,14%	\$963.000		\$28.934.750
\$ 45.000.000	01-sep-15	30-sep-15	30	19,26%	28,89%	25,65%	2,14%	\$963.000		\$29.897.750
\$ 45.000.000	01-oct-15	30-oct-15	30	19,33%	29,00%	25,73%	2,14%	\$963.000		\$30.860.750
\$ 45.000.000	01-nov-15	30-nov-15	30	19,33%	29,00%	25,73%	2,14%	\$963.000		\$31.823.750
\$ 45.000.000	01-dic-15	30-dic-15	30	19,33%	29,00%	25,73%	2,14%	\$963.000		\$32.786.750
\$ 45.000.000	01-ene-16	30-ene-16	30	19,68%	29,52%	26,15%	2,18%	\$981.000		\$33.767.750
\$ 45.000.000	01-feb-16	29-feb-16	30	19,68%	29,52%	26,15%	2,18%	\$981.000	\$1.000.000	\$33.748.750
\$ 45.000.000	01-mar-16	30-mar-16	30	19,68%	29,52%	26,15%	2,18%	\$981.000	\$600.000	\$34.129.750
\$ 45.000.000	01-abr-16	30-abr-16	30	20,54%	30,81%	27,16%	2,26%	\$1.017.000		\$35.146.750

Rama Judicial del Poder Público  
Oficina de Apoyo para los Juzgados Civiles del Circuito de Ejecucion de Sentencias  
Bucaramanga - Santander

CAPITAL	FECHA DE INICIO	FECHA DE TERMINACION	No. DIAS	INTERES ANUAL	INTERES MORA ANUAL EFECTIVA	INTERES MORA ANUAL NOMINAL	INTERES MORA MENSUAL	INT. MENUSAL	ABONO	INT. ACUMULADOS
\$ 45.000.000	01-may-16	30-may-16	30	20,54%	30,81%	27,16%	2,26%	\$1.017.000		\$36.163.750
\$ 45.000.000	01-jun-16	30-jun-16	30	20,54%	30,81%	27,16%	2,26%	\$1.017.000		\$37.180.750
\$ 45.000.000	01-jul-16	30-jul-16	30	21,34%	32,01%	28,09%	2,34%	\$1.053.000		\$38.233.750
\$ 45.000.000	01-ago-16	30-ago-16	30	21,34%	32,01%	28,09%	2,34%	\$1.053.000		\$39.286.750
\$ 45.000.000	01-sep-16	30-sep-16	30	21,34%	32,01%	28,09%	2,34%	\$1.053.000		\$40.339.750
\$ 45.000.000	01-oct-16	30-oct-16	30	21,99%	32,99%	28,85%	2,40%	\$1.080.000		\$41.419.750
\$ 45.000.000	01-nov-16	30-nov-16	30	21,99%	32,99%	28,85%	2,40%	\$1.080.000		\$42.499.750
\$ 45.000.000	01-dic-16	30-dic-16	30	21,99%	32,99%	28,85%	2,40%	\$1.080.000		\$43.579.750
\$ 45.000.000	01-ene-17	30-ene-17	30	22,34%	33,51%	29,25%	2,44%	\$1.098.000		\$44.677.750
\$ 45.000.000	01-feb-17	28-feb-17	30	22,34%	33,51%	29,25%	2,44%	\$1.098.000		\$45.775.750
\$ 45.000.000	01-mar-17	30-mar-17	30	22,34%	33,51%	29,25%	2,44%	\$1.098.000		\$46.873.750
\$ 45.000.000	01-abr-17	30-abr-17	30	22,33%	33,50%	29,24%	2,44%	\$1.098.000		\$47.971.750
\$ 45.000.000	01-may-17	30-may-17	30	22,33%	33,50%	29,24%	2,44%	\$1.098.000		\$49.069.750
\$ 45.000.000	01-jun-17	30-jun-17	30	22,33%	33,50%	29,24%	2,44%	\$1.098.000		\$50.167.750
\$ 45.000.000	01-jul-17	30-jul-17	30	21,98%	32,97%	28,84%	2,40%	\$1.080.000		\$51.247.750
\$ 45.000.000	01-ago-17	30-ago-17	30	21,98%	32,97%	28,84%	2,40%	\$1.080.000		\$52.327.750
\$ 45.000.000	01-sep-17	30-sep-17	30	21,48%	32,22%	28,26%	2,35%	\$1.057.500		\$53.385.250
\$ 45.000.000	01-oct-17	30-oct-17	30	21,15%	31,73%	27,87%	2,32%	\$1.044.000		\$54.429.250
\$ 45.000.000	01-nov-17	30-nov-17	30	20,96%	31,44%	27,65%	2,30%	\$1.035.000		\$55.464.250
\$ 45.000.000	01-dic-17	30-dic-17	30	20,77%	31,16%	27,43%	2,29%	\$1.030.500		\$56.494.750
\$ 45.000.000	01-ene-18	30-ene-18	30	20,69%	31,04%	27,34%	2,28%	\$1.026.000		\$57.520.750
\$ 45.000.000	01-feb-18	28-feb-18	30	21,01%	31,52%	27,71%	2,31%	\$1.039.500		\$58.560.250
\$ 45.000.000	01-mar-18	30-mar-18	30	20,68%	31,02%	27,32%	2,28%	\$1.026.000		\$59.586.250
\$ 45.000.000	01-abr-18	30-abr-18	30	20,48%	30,72%	27,09%	2,26%	\$1.017.000		\$60.603.250
\$ 45.000.000	01-may-18	30-may-18	30	20,44%	30,66%	27,04%	2,25%	\$1.012.500		\$61.615.750
\$ 45.000.000	01-jun-18	30-jun-18	30	20,28%	30,42%	26,86%	2,24%	\$1.008.000		\$62.623.750
\$ 45.000.000	01-jul-18	30-jul-18	30	20,03%	30,05%	26,56%	2,21%	\$994.500		\$63.618.250
\$ 45.000.000	01-ago-18	30-ago-18	30	19,94%	29,91%	26,45%	2,20%	\$990.000		\$64.608.250
\$ 45.000.000	01-sep-18	30-sep-18	30	19,81%	29,72%	26,30%	2,19%	\$985.500		\$65.593.750
\$ 45.000.000	01-oct-18	30-oct-18	30	19,63%	29,45%	26,09%	2,17%	\$976.500		\$66.570.250
\$ 45.000.000	01-nov-18	30-nov-18	30	19,49%	29,24%	25,92%	2,16%	\$972.000		\$67.542.250
\$ 45.000.000	01-dic-18	30-dic-18	30	19,40%	29,10%	25,82%	2,15%	\$967.500		\$68.509.750
\$ 45.000.000	01-ene-19	30-ene-19	30	19,16%	28,74%	25,53%	2,13%	\$958.500		\$69.468.250
\$ 45.000.000	01-feb-19	28-feb-19	30	19,70%	29,55%	26,17%	2,18%	\$981.000		\$70.449.250
\$ 45.000.000	01-mar-19	30-mar-19	30	19,37%	29,06%	25,78%	2,15%	\$967.500		\$71.416.750
\$ 45.000.000	01-abr-19	30-abr-19	30	19,32%	28,98%	25,72%	2,14%	\$963.000		\$72.379.750
\$ 45.000.000	01-may-19	30-may-19	30	19,34%	29,01%	25,74%	2,15%	\$967.500		\$73.347.250
\$ 45.000.000	01-jun-19	30-jun-19	30	19,30%	28,95%	25,70%	2,14%	\$963.000		\$74.310.250
\$ 45.000.000	01-jul-19	30-jul-19	30	19,28%	28,92%	25,67%	2,14%	\$963.000		\$75.273.250
\$ 45.000.000	01-ago-19	30-ago-19	30	19,32%	28,98%	25,72%	2,14%	\$963.000		\$76.236.250
\$ 45.000.000	01-sep-19	30-sep-19	30	19,32%	28,98%	25,72%	2,14%	\$963.000		\$77.199.250
\$ 45.000.000	01-oct-19	30-oct-19	30	19,10%	28,65%	25,46%	2,12%	\$954.000		\$78.153.250
\$ 45.000.000	01-nov-19	30-nov-19	30	19,03%	28,55%	25,38%	2,11%	\$949.500		\$79.102.750
\$ 45.000.000	01-dic-19	30-dic-19	30	18,91%	28,37%	25,23%	2,10%	\$945.000		\$80.047.750
\$ 45.000.000	01-ene-20	30-ene-20	30	18,77%	28,16%	25,07%	2,09%	\$940.500		\$80.988.250
\$ 45.000.000	01-feb-20	24-feb-20	24	19,06%	28,59%	25,41%	2,12%	\$763.200		\$81.751.450

Capital	\$45.000.000
Intereses	\$81.751.450
Capital e Intereses	\$126.751.450

**INTERESES MORATORIO DESDE EL 23 DE ABRIL DE 2013 AL 24 DE FEBRERO DE 2020**  
**SOBRE UN CAPITAL DE \$30,000,000**

CAPITAL	FECHA DE INICIO	FECHA DE TERMINACION	No. DIAS	INTERES ANUAL	INTERES MORA ANUAL EFECTIVA	INTERES MORA ANUAL NOMINAL	INTERES MORA MENSUAL	INT. MENUSAL	ABONO	INT. ACUMULADOS
<b>COSTAS</b>										<b>\$829.980</b>
\$ 30.000.000	23-abr-13	30-abr-13	8	20,83%	31,25%	27,50%	2,29%	\$183.200		\$1.013.180
\$ 30.000.000	01-may-13	30-may-13	30	20,83%	31,25%	27,50%	2,29%	\$687.000		\$1.700.180
\$ 30.000.000	01-jun-13	30-jun-13	30	20,83%	31,25%	27,50%	2,29%	\$687.000		\$2.387.180
\$ 30.000.000	01-jul-13	30-jul-13	30	20,34%	30,51%	26,93%	2,24%	\$672.000		\$3.059.180
\$ 30.000.000	01-ago-13	30-ago-13	30	20,34%	30,51%	26,93%	2,24%	\$672.000		\$3.731.180
\$ 30.000.000	01-sep-13	30-sep-13	30	20,34%	30,51%	26,93%	2,24%	\$672.000		\$4.403.180
\$ 30.000.000	01-oct-13	30-oct-13	30	19,85%	29,78%	26,35%	2,20%	\$660.000		\$5.063.180
\$ 30.000.000	01-nov-13	30-nov-13	30	19,85%	29,78%	26,35%	2,20%	\$660.000		\$5.723.180
\$ 30.000.000	01-dic-13	30-dic-13	30	19,85%	29,78%	26,35%	2,20%	\$660.000		\$6.383.180
\$ 30.000.000	01-ene-14	30-ene-14	30	19,65%	29,48%	26,11%	2,18%	\$654.000		\$7.037.180
\$ 30.000.000	01-feb-14	28-feb-14	30	19,65%	29,48%	26,11%	2,18%	\$654.000		\$7.691.180
\$ 30.000.000	01-mar-14	30-mar-14	30	19,65%	29,48%	26,11%	2,18%	\$654.000		\$8.345.180
\$ 30.000.000	01-abr-14	30-abr-14	30	19,63%	29,45%	26,09%	2,17%	\$651.000		\$8.996.180
\$ 30.000.000	01-may-14	30-may-14	30	19,63%	29,45%	26,09%	2,17%	\$651.000		\$9.647.180
\$ 30.000.000	01-jun-14	30-jun-14	30	19,63%	29,45%	26,09%	2,17%	\$651.000		\$10.298.180
\$ 30.000.000	01-jul-14	30-jul-14	30	19,33%	29,00%	25,73%	2,14%	\$642.000		\$10.940.180
\$ 30.000.000	01-ago-14	30-ago-14	30	19,33%	29,00%	25,73%	2,14%	\$642.000		\$11.582.180
\$ 30.000.000	01-sep-14	30-sep-14	30	19,33%	29,00%	25,73%	2,14%	\$642.000		\$12.224.180
\$ 30.000.000	01-oct-14	30-oct-14	30	19,17%	28,76%	25,54%	2,13%	\$639.000		\$12.863.180
\$ 30.000.000	01-nov-14	30-nov-14	30	19,17%	28,76%	25,54%	2,13%	\$639.000		\$13.502.180
\$ 30.000.000	01-dic-14	30-dic-14	30	19,17%	28,76%	25,54%	2,13%	\$639.000		\$14.141.180
\$ 30.000.000	01-ene-15	30-ene-15	30	19,21%	28,82%	25,59%	2,13%	\$639.000		\$14.780.180
\$ 30.000.000	01-feb-15	28-feb-15	30	19,21%	28,82%	25,59%	2,13%	\$639.000		\$15.419.180
\$ 30.000.000	01-mar-15	30-mar-15	30	19,21%	28,82%	25,59%	2,13%	\$639.000		\$16.058.180
\$ 30.000.000	01-abr-15	30-abr-15	30	19,37%	29,06%	25,78%	2,15%	\$645.000		\$16.703.180
\$ 30.000.000	01-may-15	30-may-15	30	19,37%	29,06%	25,78%	2,15%	\$645.000		\$17.348.180
\$ 30.000.000	01-jun-15	30-jun-15	30	19,37%	29,06%	25,78%	2,15%	\$645.000		\$17.993.180
\$ 30.000.000	01-jul-15	30-jul-15	30	19,26%	28,89%	25,65%	2,14%	\$642.000		\$18.635.180
\$ 30.000.000	01-ago-15	30-ago-15	30	19,26%	28,89%	25,65%	2,14%	\$642.000		\$19.277.180
\$ 30.000.000	01-sep-15	30-sep-15	30	19,26%	28,89%	25,65%	2,14%	\$642.000		\$19.919.180
\$ 30.000.000	01-oct-15	30-oct-15	30	19,33%	29,00%	25,73%	2,14%	\$642.000		\$20.561.180
\$ 30.000.000	01-nov-15	30-nov-15	30	19,33%	29,00%	25,73%	2,14%	\$642.000		\$21.203.180
\$ 30.000.000	01-dic-15	30-dic-15	30	19,33%	29,00%	25,73%	2,14%	\$642.000		\$21.845.180
\$ 30.000.000	01-ene-16	30-ene-16	30	19,68%	29,52%	26,15%	2,18%	\$654.000		\$22.499.180
\$ 30.000.000	01-feb-16	29-feb-16	30	19,68%	29,52%	26,15%	2,18%	\$654.000		\$23.153.180
\$ 30.000.000	01-mar-16	30-mar-16	30	19,68%	29,52%	26,15%	2,18%	\$654.000		\$23.807.180
\$ 30.000.000	01-abr-16	30-abr-16	30	20,54%	30,81%	27,16%	2,26%	\$678.000		\$24.485.180
\$ 30.000.000	01-may-16	30-may-16	30	20,54%	30,81%	27,16%	2,26%	\$678.000		\$25.163.180
\$ 30.000.000	01-jun-16	30-jun-16	30	20,54%	30,81%	27,16%	2,26%	\$678.000		\$25.841.180
\$ 30.000.000	01-jul-16	30-jul-16	30	21,34%	32,01%	28,09%	2,34%	\$702.000		\$26.543.180
\$ 30.000.000	01-ago-16	30-ago-16	30	21,34%	32,01%	28,09%	2,34%	\$702.000		\$27.245.180
\$ 30.000.000	01-sep-16	30-sep-16	30	21,34%	32,01%	28,09%	2,34%	\$702.000		\$27.947.180
\$ 30.000.000	01-oct-16	30-oct-16	30	21,99%	32,99%	28,85%	2,40%	\$720.000		\$28.667.180

Rama Judicial del Poder Público  
Oficina de Apoyo para los Juzgados Civiles del Circuito de Ejecucion de Sentencias  
Bucaramanga - Santander

CAPITAL	FECHA DE INICIO	FECHA DE TERMINACION	No. DIAS	INTERES ANUAL	INTERES MORA ANUAL EFECTIVA	INTERES MORA ANUAL NOMINAL	INTERES MORA MENSUAL	INT. MENUSAL	ABONO	INT. ACUMULADOS
\$ 30.000.000	01-nov-16	30-nov-16	30	21,99%	32,99%	28,85%	2,40%	\$720.000		\$29.387.180
\$ 30.000.000	01-dic-16	30-dic-16	30	21,99%	32,99%	28,85%	2,40%	\$720.000		\$30.107.180
\$ 30.000.000	01-ene-17	30-ene-17	30	22,34%	33,51%	29,25%	2,44%	\$732.000		\$30.839.180
\$ 30.000.000	01-feb-17	28-feb-17	30	22,34%	33,51%	29,25%	2,44%	\$732.000		\$31.571.180
\$ 30.000.000	01-mar-17	30-mar-17	30	22,34%	33,51%	29,25%	2,44%	\$732.000		\$32.303.180
\$ 30.000.000	01-abr-17	30-abr-17	30	22,33%	33,50%	29,24%	2,44%	\$732.000		\$33.035.180
\$ 30.000.000	01-may-17	30-may-17	30	22,33%	33,50%	29,24%	2,44%	\$732.000		\$33.767.180
\$ 30.000.000	01-jun-17	30-jun-17	30	22,33%	33,50%	29,24%	2,44%	\$732.000		\$34.499.180
\$ 30.000.000	01-jul-17	30-jul-17	30	21,98%	32,97%	28,84%	2,40%	\$720.000		\$35.219.180
\$ 30.000.000	01-ago-17	30-ago-17	30	21,98%	32,97%	28,84%	2,40%	\$720.000		\$35.939.180
\$ 30.000.000	01-sep-17	30-sep-17	30	21,48%	32,22%	28,26%	2,35%	\$705.000		\$36.644.180
\$ 30.000.000	01-oct-17	30-oct-17	30	21,15%	31,73%	27,87%	2,32%	\$696.000		\$37.340.180
\$ 30.000.000	01-nov-17	30-nov-17	30	20,96%	31,44%	27,65%	2,30%	\$690.000		\$38.030.180
\$ 30.000.000	01-dic-17	30-dic-17	30	20,77%	31,16%	27,43%	2,29%	\$687.000		\$38.717.180
\$ 30.000.000	01-ene-18	30-ene-18	30	20,69%	31,04%	27,34%	2,28%	\$684.000		\$39.401.180
\$ 30.000.000	01-feb-18	28-feb-18	30	21,01%	31,52%	27,71%	2,31%	\$693.000		\$40.094.180
\$ 30.000.000	01-mar-18	30-mar-18	30	20,68%	31,02%	27,32%	2,28%	\$684.000		\$40.778.180
\$ 30.000.000	01-abr-18	30-abr-18	30	20,48%	30,72%	27,09%	2,26%	\$678.000		\$41.456.180
\$ 30.000.000	01-may-18	30-may-18	30	20,44%	30,66%	27,04%	2,25%	\$675.000		\$42.131.180
\$ 30.000.000	01-jun-18	30-jun-18	30	20,28%	30,42%	26,86%	2,24%	\$672.000		\$42.803.180
\$ 30.000.000	01-jul-18	30-jul-18	30	20,03%	30,05%	26,56%	2,21%	\$663.000		\$43.466.180
\$ 30.000.000	01-ago-18	30-ago-18	30	19,94%	29,91%	26,45%	2,20%	\$660.000		\$44.126.180
\$ 30.000.000	01-sep-18	30-sep-18	30	19,81%	29,72%	26,30%	2,19%	\$657.000		\$44.783.180
\$ 30.000.000	01-oct-18	30-oct-18	30	19,63%	29,45%	26,09%	2,17%	\$651.000		\$45.434.180
\$ 30.000.000	01-nov-18	30-nov-18	30	19,49%	29,24%	25,92%	2,16%	\$648.000		\$46.082.180
\$ 30.000.000	01-dic-18	30-dic-18	30	19,40%	29,10%	25,82%	2,15%	\$645.000		\$46.727.180
\$ 30.000.000	01-ene-19	30-ene-19	30	19,16%	28,74%	25,53%	2,13%	\$639.000		\$47.366.180
\$ 30.000.000	01-feb-19	28-feb-19	30	19,70%	29,55%	26,17%	2,18%	\$654.000		\$48.020.180
\$ 30.000.000	01-mar-19	30-mar-19	30	19,37%	29,06%	25,78%	2,15%	\$645.000		\$48.665.180
\$ 30.000.000	01-abr-19	30-abr-19	30	19,32%	28,98%	25,72%	2,14%	\$642.000		\$49.307.180
\$ 30.000.000	01-may-19	30-may-19	30	19,34%	29,01%	25,74%	2,15%	\$645.000		\$49.952.180
\$ 30.000.000	01-jun-19	30-jun-19	30	19,30%	28,95%	25,70%	2,14%	\$642.000		\$50.594.180
\$ 30.000.000	01-jul-19	30-jul-19	30	19,28%	28,92%	25,67%	2,14%	\$642.000		\$51.236.180
\$ 30.000.000	01-ago-19	30-ago-19	30	19,32%	28,98%	25,72%	2,14%	\$642.000		\$51.878.180
\$ 30.000.000	01-sep-19	30-sep-19	30	19,32%	28,98%	25,72%	2,14%	\$642.000		\$52.520.180
\$ 30.000.000	01-oct-19	30-oct-19	30	19,10%	28,65%	25,46%	2,12%	\$636.000		\$53.156.180
\$ 30.000.000	01-nov-19	30-nov-19	30	19,03%	28,55%	25,38%	2,11%	\$633.000		\$53.789.180
\$ 30.000.000	01-dic-19	30-dic-19	30	18,91%	28,37%	25,23%	2,10%	\$630.000		\$54.419.180
\$ 30.000.000	01-ene-20	30-ene-20	30	18,77%	28,16%	25,07%	2,09%	\$627.000		\$55.046.180
\$ 30.000.000	01-feb-20	24-feb-20	24	19,06%	28,59%	25,41%	2,12%	\$508.800		\$55.554.980

Capital	\$30.000.000
Intereses	\$55.554.980
Capital e Intereses	\$85.554.980

INTERESES MORATORIO DESDE EL 22 DE ABRIL DE 2013 AL 24 DE FEBRERO DE 2020

SOBRE UN CAPITAL DE \$15,000,000

CAPITAL	FECHA DE INICIO	FECHA DE TERMINACION	No. DIAS	INTERES ANUAL	INTERES MORA ANUAL EFECTIVA	INTERES MORA ANUAL NOMINAL	INTERES MORA MENSUAL	INT. MENUSAL	ABONO	INT. ACUMULADOS
<b>COSTAS</b>										<b>\$399.620</b>
\$ 15.000.000	22-abr-13	30-abr-13	9	20,83%	31,25%	27,50%	2,29%	\$103.050		\$502.670
\$ 15.000.000	01-may-13	30-may-13	30	20,83%	31,25%	27,50%	2,29%	\$343.500		\$846.170
\$ 15.000.000	01-jun-13	30-jun-13	30	20,83%	31,25%	27,50%	2,29%	\$343.500		\$1.189.670
\$ 15.000.000	01-jul-13	30-jul-13	30	20,34%	30,51%	26,93%	2,24%	\$336.000		\$1.525.670
\$ 15.000.000	01-ago-13	30-ago-13	30	20,34%	30,51%	26,93%	2,24%	\$336.000		\$1.861.670
\$ 15.000.000	01-sep-13	30-sep-13	30	20,34%	30,51%	26,93%	2,24%	\$336.000		\$2.197.670
\$ 15.000.000	01-oct-13	30-oct-13	30	19,85%	29,78%	26,35%	2,20%	\$330.000		\$2.527.670
\$ 15.000.000	01-nov-13	30-nov-13	30	19,85%	29,78%	26,35%	2,20%	\$330.000		\$2.857.670
\$ 15.000.000	01-dic-13	30-dic-13	30	19,85%	29,78%	26,35%	2,20%	\$330.000		\$3.187.670
\$ 15.000.000	01-ene-14	30-ene-14	30	19,65%	29,48%	26,11%	2,18%	\$327.000		\$3.514.670
\$ 15.000.000	01-feb-14	28-feb-14	30	19,65%	29,48%	26,11%	2,18%	\$327.000		\$3.841.670
\$ 15.000.000	01-mar-14	30-mar-14	30	19,65%	29,48%	26,11%	2,18%	\$327.000		\$4.168.670
\$ 15.000.000	01-abr-14	30-abr-14	30	19,63%	29,45%	26,09%	2,17%	\$325.500		\$4.494.170
\$ 15.000.000	01-may-14	30-may-14	30	19,63%	29,45%	26,09%	2,17%	\$325.500		\$4.819.670
\$ 15.000.000	01-jun-14	30-jun-14	30	19,63%	29,45%	26,09%	2,17%	\$325.500		\$5.145.170
\$ 15.000.000	01-jul-14	30-jul-14	30	19,33%	29,00%	25,73%	2,14%	\$321.000		\$5.466.170
\$ 15.000.000	01-ago-14	30-ago-14	30	19,33%	29,00%	25,73%	2,14%	\$321.000		\$5.787.170
\$ 15.000.000	01-sep-14	30-sep-14	30	19,33%	29,00%	25,73%	2,14%	\$321.000		\$6.108.170
\$ 15.000.000	01-oct-14	30-oct-14	30	19,17%	28,76%	25,54%	2,13%	\$319.500		\$6.427.670
\$ 15.000.000	01-nov-14	30-nov-14	30	19,17%	28,76%	25,54%	2,13%	\$319.500		\$6.747.170
\$ 15.000.000	01-dic-14	30-dic-14	30	19,17%	28,76%	25,54%	2,13%	\$319.500		\$7.066.670
\$ 15.000.000	01-ene-15	30-ene-15	30	19,21%	28,82%	25,59%	2,13%	\$319.500		\$7.386.170
\$ 15.000.000	01-feb-15	28-feb-15	30	19,21%	28,82%	25,59%	2,13%	\$319.500		\$7.705.670
\$ 15.000.000	01-mar-15	30-mar-15	30	19,21%	28,82%	25,59%	2,13%	\$319.500		\$8.025.170
\$ 15.000.000	01-abr-15	30-abr-15	30	19,37%	29,06%	25,78%	2,15%	\$322.500		\$8.347.670
\$ 15.000.000	01-may-15	30-may-15	30	19,37%	29,06%	25,78%	2,15%	\$322.500		\$8.670.170
\$ 15.000.000	01-jun-15	30-jun-15	30	19,37%	29,06%	25,78%	2,15%	\$322.500		\$8.992.670
\$ 15.000.000	01-jul-15	30-jul-15	30	19,26%	28,89%	25,65%	2,14%	\$321.000		\$9.313.670
\$ 15.000.000	01-ago-15	30-ago-15	30	19,26%	28,89%	25,65%	2,14%	\$321.000		\$9.634.670
\$ 15.000.000	01-sep-15	30-sep-15	30	19,26%	28,89%	25,65%	2,14%	\$321.000		\$9.955.670
\$ 15.000.000	01-oct-15	30-oct-15	30	19,33%	29,00%	25,73%	2,14%	\$321.000		\$10.276.670
\$ 15.000.000	01-nov-15	30-nov-15	30	19,33%	29,00%	25,73%	2,14%	\$321.000		\$10.597.670
\$ 15.000.000	01-dic-15	30-dic-15	30	19,33%	29,00%	25,73%	2,14%	\$321.000		\$10.918.670
\$ 15.000.000	01-ene-16	30-ene-16	30	19,68%	29,52%	26,15%	2,18%	\$327.000		\$11.245.670
\$ 15.000.000	01-feb-16	29-feb-16	30	19,68%	29,52%	26,15%	2,18%	\$327.000		\$11.572.670
\$ 15.000.000	01-mar-16	30-mar-16	30	19,68%	29,52%	26,15%	2,18%	\$327.000		\$11.899.670
\$ 15.000.000	01-abr-16	30-abr-16	30	20,54%	30,81%	27,16%	2,26%	\$339.000		\$12.238.670
\$ 15.000.000	01-may-16	30-may-16	30	20,54%	30,81%	27,16%	2,26%	\$339.000		\$12.577.670
\$ 15.000.000	01-jun-16	30-jun-16	30	20,54%	30,81%	27,16%	2,26%	\$339.000		\$12.916.670
\$ 15.000.000	01-jul-16	30-jul-16	30	21,34%	32,01%	28,09%	2,34%	\$351.000		\$13.267.670
\$ 15.000.000	01-ago-16	30-ago-16	30	21,34%	32,01%	28,09%	2,34%	\$351.000		\$13.618.670
\$ 15.000.000	01-sep-16	30-sep-16	30	21,34%	32,01%	28,09%	2,34%	\$351.000		\$13.969.670
\$ 15.000.000	01-oct-16	30-oct-16	30	21,99%	32,99%	28,85%	2,40%	\$360.000		\$14.329.670
\$ 15.000.000	01-nov-16	30-nov-16	30	21,99%	32,99%	28,85%	2,40%	\$360.000		\$14.689.670
\$ 15.000.000	01-dic-16	30-dic-16	30	21,99%	32,99%	28,85%	2,40%	\$360.000		\$15.049.670
\$ 15.000.000	01-ene-17	30-ene-17	30	22,34%	33,51%	29,25%	2,44%	\$366.000		\$15.415.670
\$ 15.000.000	01-feb-17	28-feb-17	30	22,34%	33,51%	29,25%	2,44%	\$366.000		\$15.781.670



Rama Judicial del Poder Público  
Oficina de Apoyo para los Juzgados Civiles del Circuito de Ejecucion de Sentencias  
Bucaramanga - Santander

CAPITAL	FECHA DE INICIO	FECHA DE TERMINACION	No. DIAS	INTERES ANUAL	INTERES MORA ANUAL EFECTIVA	INTERES MORA ANUAL NOMINAL	INTERES MORA MENSUAL	INT. MENUSAL	ABONO	INT. ACUMULADOS
\$ 15.000.000	01-mar-17	30-mar-17	30	22,34%	33,51%	29,25%	2,44%	\$366.000		\$16.147.670
\$ 15.000.000	01-abr-17	30-abr-17	30	22,33%	33,50%	29,24%	2,44%	\$366.000		\$16.513.670
\$ 15.000.000	01-may-17	30-may-17	30	22,33%	33,50%	29,24%	2,44%	\$366.000		\$16.879.670
\$ 15.000.000	01-jun-17	30-jun-17	30	22,33%	33,50%	29,24%	2,44%	\$366.000		\$17.245.670
\$ 15.000.000	01-jul-17	30-jul-17	30	21,98%	32,97%	28,84%	2,40%	\$360.000		\$17.605.670
\$ 15.000.000	01-ago-17	30-ago-17	30	21,98%	32,97%	28,84%	2,40%	\$360.000		\$17.965.670
\$ 15.000.000	01-sep-17	30-sep-17	30	21,48%	32,22%	28,26%	2,35%	\$352.500		\$18.318.170
\$ 15.000.000	01-oct-17	30-oct-17	30	21,15%	31,73%	27,87%	2,32%	\$348.000		\$18.666.170
\$ 15.000.000	01-nov-17	30-nov-17	30	20,96%	31,44%	27,65%	2,30%	\$345.000		\$19.011.170
\$ 15.000.000	01-dic-17	30-dic-17	30	20,77%	31,16%	27,43%	2,29%	\$343.500		\$19.354.670
\$ 15.000.000	01-ene-18	30-ene-18	30	20,69%	31,04%	27,34%	2,28%	\$342.000		\$19.696.670
\$ 15.000.000	01-feb-18	28-feb-18	30	21,01%	31,52%	27,71%	2,31%	\$346.500		\$20.043.170
\$ 15.000.000	01-mar-18	30-mar-18	30	20,68%	31,02%	27,32%	2,28%	\$342.000		\$20.385.170
\$ 15.000.000	01-abr-18	30-abr-18	30	20,48%	30,72%	27,09%	2,26%	\$339.000		\$20.724.170
\$ 15.000.000	01-may-18	30-may-18	30	20,44%	30,66%	27,04%	2,25%	\$337.500		\$21.061.670
\$ 15.000.000	01-jun-18	30-jun-18	30	20,28%	30,42%	26,86%	2,24%	\$336.000		\$21.397.670
\$ 15.000.000	01-jul-18	30-jul-18	30	20,03%	30,05%	26,56%	2,21%	\$331.500		\$21.729.170
\$ 15.000.000	01-ago-18	30-ago-18	30	19,94%	29,91%	26,45%	2,20%	\$330.000		\$22.059.170
\$ 15.000.000	01-sep-18	30-sep-18	30	19,81%	29,72%	26,30%	2,19%	\$328.500		\$22.387.670
\$ 15.000.000	01-oct-18	30-oct-18	30	19,63%	29,45%	26,09%	2,17%	\$325.500		\$22.713.170
\$ 15.000.000	01-nov-18	30-nov-18	30	19,49%	29,24%	25,92%	2,16%	\$324.000		\$23.037.170
\$ 15.000.000	01-dic-18	30-dic-18	30	19,40%	29,10%	25,82%	2,15%	\$322.500		\$23.359.670
\$ 15.000.000	01-ene-19	30-ene-19	30	19,16%	28,74%	25,53%	2,13%	\$319.500		\$23.679.170
\$ 15.000.000	01-feb-19	28-feb-19	30	19,70%	29,55%	26,17%	2,18%	\$327.000		\$24.006.170
\$ 15.000.000	01-mar-19	30-mar-19	30	19,37%	29,06%	25,78%	2,15%	\$322.500		\$24.328.670
\$ 15.000.000	01-abr-19	30-abr-19	30	19,32%	28,98%	25,72%	2,14%	\$321.000		\$24.649.670
\$ 15.000.000	01-may-19	30-may-19	30	19,34%	29,01%	25,74%	2,15%	\$322.500		\$24.972.170
\$ 15.000.000	01-jun-19	30-jun-19	30	19,30%	28,95%	25,70%	2,14%	\$321.000		\$25.293.170
\$ 15.000.000	01-jul-19	30-jul-19	30	19,28%	28,92%	25,67%	2,14%	\$321.000		\$25.614.170
\$ 15.000.000	01-ago-19	30-ago-19	30	19,32%	28,98%	25,72%	2,14%	\$321.000		\$25.935.170
\$ 15.000.000	01-sep-19	30-sep-19	30	19,32%	28,98%	25,72%	2,14%	\$321.000		\$26.256.170
\$ 15.000.000	01-oct-19	30-oct-19	30	19,10%	28,65%	25,46%	2,12%	\$318.000		\$26.574.170
\$ 15.000.000	01-nov-19	30-nov-19	30	19,03%	28,55%	25,38%	2,11%	\$316.500		\$26.890.670
\$ 15.000.000	01-dic-19	30-dic-19	30	18,91%	28,37%	25,23%	2,10%	\$315.000		\$27.205.670
\$ 15.000.000	01-ene-20	30-ene-20	30	18,77%	28,16%	25,07%	2,09%	\$313.500		\$27.519.170
\$ 15.000.000	01-feb-20	24-feb-20	24	19,06%	28,59%	25,41%	2,12%	\$254.400		\$27.773.570

Capital	\$15.000.000
Intereses	\$27.773.570
Capital e Intereses	\$42.773.570

**INTERESES MORATORIO DESDE EL 22 DE ABRIL DE 2013 AL 24 DE FEBRERO DE 2020  
SOBRE UN CAPITAL DE \$10,000,000**

CAPITAL	FECHA DE INICIO	FECHA DE TERMINACION	No. DIAS	INTERES ANUAL	INTERES MORA ANUAL EFECTIVA	INTERES MORA ANUAL NOMINAL	INTERES MORA MENSUAL	INT. MENUSAL	ABONO	INT. ACUMULADOS
<b>COSTAS</b>										<b>\$276.660</b>
\$ 10.000.000	22-abr-13	30-abr-13	9	20,83%	31,25%	27,50%	2,29%	\$68.700		\$345.360
\$ 10.000.000	01-may-13	30-may-13	30	20,83%	31,25%	27,50%	2,29%	\$229.000		\$574.360
\$ 10.000.000	01-jun-13	30-jun-13	30	20,83%	31,25%	27,50%	2,29%	\$229.000		\$803.360

Rama Judicial del Poder Público  
Oficina de Apoyo para los Juzgados Civiles del Circuito de Ejecucion de Sentencias  
Bucaramanga - Santander

CAPITAL	FECHA DE INICIO	FECHA DE TERMINACION	No. DIAS	INTERES ANUAL	INTERES MORA ANUAL EFECTIVA	INTERES MORA ANUAL NOMINAL	INTERES MORA MENSUAL	INT. MENUSAL	ABONO	INT. ACUMULADOS
\$ 10.000.000	01-jul-13	30-jul-13	30	20,34%	30,51%	26,93%	2,24%	\$224.000		\$1.027.360
\$ 10.000.000	01-ago-13	30-ago-13	30	20,34%	30,51%	26,93%	2,24%	\$224.000		\$1.251.360
\$ 10.000.000	01-sep-13	30-sep-13	30	20,34%	30,51%	26,93%	2,24%	\$224.000		\$1.475.360
\$ 10.000.000	01-oct-13	30-oct-13	30	19,85%	29,78%	26,35%	2,20%	\$220.000		\$1.695.360
\$ 10.000.000	01-nov-13	30-nov-13	30	19,85%	29,78%	26,35%	2,20%	\$220.000		\$1.915.360
\$ 10.000.000	01-dic-13	30-dic-13	30	19,85%	29,78%	26,35%	2,20%	\$220.000		\$2.135.360
\$ 10.000.000	01-ene-14	30-ene-14	30	19,65%	29,48%	26,11%	2,18%	\$218.000		\$2.353.360
\$ 10.000.000	01-feb-14	28-feb-14	30	19,65%	29,48%	26,11%	2,18%	\$218.000		\$2.571.360
\$ 10.000.000	01-mar-14	30-mar-14	30	19,65%	29,48%	26,11%	2,18%	\$218.000		\$2.789.360
\$ 10.000.000	01-abr-14	30-abr-14	30	19,63%	29,45%	26,09%	2,17%	\$217.000		\$3.006.360
\$ 10.000.000	01-may-14	30-may-14	30	19,63%	29,45%	26,09%	2,17%	\$217.000		\$3.223.360
\$ 10.000.000	01-jun-14	30-jun-14	30	19,63%	29,45%	26,09%	2,17%	\$217.000		\$3.440.360
\$ 10.000.000	01-jul-14	30-jul-14	30	19,33%	29,00%	25,73%	2,14%	\$214.000		\$3.654.360
\$ 10.000.000	01-ago-14	30-ago-14	30	19,33%	29,00%	25,73%	2,14%	\$214.000		\$3.868.360
\$ 10.000.000	01-sep-14	30-sep-14	30	19,33%	29,00%	25,73%	2,14%	\$214.000		\$4.082.360
\$ 10.000.000	01-oct-14	30-oct-14	30	19,17%	28,76%	25,54%	2,13%	\$213.000		\$4.295.360
\$ 10.000.000	01-nov-14	30-nov-14	30	19,17%	28,76%	25,54%	2,13%	\$213.000		\$4.508.360
\$ 10.000.000	01-dic-14	30-dic-14	30	19,17%	28,76%	25,54%	2,13%	\$213.000		\$4.721.360
\$ 10.000.000	01-ene-15	30-ene-15	30	19,21%	28,82%	25,59%	2,13%	\$213.000		\$4.934.360
\$ 10.000.000	01-feb-15	28-feb-15	30	19,21%	28,82%	25,59%	2,13%	\$213.000		\$5.147.360
\$ 10.000.000	01-mar-15	30-mar-15	30	19,21%	28,82%	25,59%	2,13%	\$213.000		\$5.360.360
\$ 10.000.000	01-abr-15	30-abr-15	30	19,37%	29,06%	25,78%	2,15%	\$215.000		\$5.575.360
\$ 10.000.000	01-may-15	30-may-15	30	19,37%	29,06%	25,78%	2,15%	\$215.000		\$5.790.360
\$ 10.000.000	01-jun-15	30-jun-15	30	19,37%	29,06%	25,78%	2,15%	\$215.000		\$6.005.360
\$ 10.000.000	01-jul-15	30-jul-15	30	19,26%	28,89%	25,65%	2,14%	\$214.000		\$6.219.360
\$ 10.000.000	01-ago-15	30-ago-15	30	19,26%	28,89%	25,65%	2,14%	\$214.000		\$6.433.360
\$ 10.000.000	01-sep-15	30-sep-15	30	19,26%	28,89%	25,65%	2,14%	\$214.000		\$6.647.360
\$ 10.000.000	01-oct-15	30-oct-15	30	19,33%	29,00%	25,73%	2,14%	\$214.000		\$6.861.360
\$ 10.000.000	01-nov-15	30-nov-15	30	19,33%	29,00%	25,73%	2,14%	\$214.000		\$7.075.360
\$ 10.000.000	01-dic-15	30-dic-15	30	19,33%	29,00%	25,73%	2,14%	\$214.000		\$7.289.360
\$ 10.000.000	01-ene-16	30-ene-16	30	19,68%	29,52%	26,15%	2,18%	\$218.000		\$7.507.360
\$ 10.000.000	01-feb-16	29-feb-16	30	19,68%	29,52%	26,15%	2,18%	\$218.000		\$7.725.360
\$ 10.000.000	01-mar-16	30-mar-16	30	19,68%	29,52%	26,15%	2,18%	\$218.000		\$7.943.360
\$ 10.000.000	01-abr-16	30-abr-16	30	20,54%	30,81%	27,16%	2,26%	\$226.000		\$8.169.360
\$ 10.000.000	01-may-16	30-may-16	30	20,54%	30,81%	27,16%	2,26%	\$226.000		\$8.395.360
\$ 10.000.000	01-jun-16	30-jun-16	30	20,54%	30,81%	27,16%	2,26%	\$226.000		\$8.621.360
\$ 10.000.000	01-jul-16	30-jul-16	30	21,34%	32,01%	28,09%	2,34%	\$234.000		\$8.855.360
\$ 10.000.000	01-ago-16	30-ago-16	30	21,34%	32,01%	28,09%	2,34%	\$234.000		\$9.089.360
\$ 10.000.000	01-sep-16	30-sep-16	30	21,34%	32,01%	28,09%	2,34%	\$234.000		\$9.323.360
\$ 10.000.000	01-oct-16	30-oct-16	30	21,99%	32,99%	28,85%	2,40%	\$240.000		\$9.563.360
\$ 10.000.000	01-nov-16	30-nov-16	30	21,99%	32,99%	28,85%	2,40%	\$240.000		\$9.803.360
\$ 10.000.000	01-dic-16	30-dic-16	30	21,99%	32,99%	28,85%	2,40%	\$240.000		\$10.043.360
\$ 10.000.000	01-ene-17	30-ene-17	30	22,34%	33,51%	29,25%	2,44%	\$244.000		\$10.287.360
\$ 10.000.000	01-feb-17	28-feb-17	30	22,34%	33,51%	29,25%	2,44%	\$244.000		\$10.531.360
\$ 10.000.000	01-mar-17	30-mar-17	30	22,34%	33,51%	29,25%	2,44%	\$244.000		\$10.775.360
\$ 10.000.000	01-abr-17	30-abr-17	30	22,33%	33,50%	29,24%	2,44%	\$244.000		\$11.019.360
\$ 10.000.000	01-may-17	30-may-17	30	22,33%	33,50%	29,24%	2,44%	\$244.000		\$11.263.360
\$ 10.000.000	01-jun-17	30-jun-17	30	22,33%	33,50%	29,24%	2,44%	\$244.000		\$11.507.360
\$ 10.000.000	01-jul-17	30-jul-17	30	21,98%	32,97%	28,84%	2,40%	\$240.000		\$11.747.360
\$ 10.000.000	01-ago-17	30-ago-17	30	21,98%	32,97%	28,84%	2,40%	\$240.000		\$11.987.360
\$ 10.000.000	01-sep-17	30-sep-17	30	21,48%	32,22%	28,26%	2,35%	\$235.000		\$12.222.360

Rama Judicial del Poder Público  
Oficina de Apoyo para los Juzgados Civiles del Circuito de Ejecucion de Sentencias  
Bucaramanga - Santander

CAPITAL	FECHA DE INICIO	FECHA DE TERMINACION	No. DIAS	INTERES ANUAL	INTERES MORA ANUAL EFECTIVA	INTERES MORA ANUAL NOMINAL	INTERES MORA MENSUAL	INT. MENUSAL	ABONO	INT. ACUMULADOS
\$ 10.000.000	01-oct-17	30-oct-17	30	21,15%	31,73%	27,87%	2,32%	\$232.000		\$12.454.360
\$ 10.000.000	01-nov-17	30-nov-17	30	20,96%	31,44%	27,65%	2,30%	\$230.000		\$12.684.360
\$ 10.000.000	01-dic-17	30-dic-17	30	20,77%	31,16%	27,43%	2,29%	\$229.000		\$12.913.360
\$ 10.000.000	01-ene-18	30-ene-18	30	20,69%	31,04%	27,34%	2,28%	\$228.000		\$13.141.360
\$ 10.000.000	01-feb-18	28-feb-18	30	21,01%	31,52%	27,71%	2,31%	\$231.000		\$13.372.360
\$ 10.000.000	01-mar-18	30-mar-18	30	20,68%	31,02%	27,32%	2,28%	\$228.000		\$13.600.360
\$ 10.000.000	01-abr-18	30-abr-18	30	20,48%	30,72%	27,09%	2,26%	\$226.000		\$13.826.360
\$ 10.000.000	01-may-18	30-may-18	30	20,44%	30,66%	27,04%	2,25%	\$225.000		\$14.051.360
\$ 10.000.000	01-jun-18	30-jun-18	30	20,28%	30,42%	26,86%	2,24%	\$224.000		\$14.275.360
\$ 10.000.000	01-jul-18	30-jul-18	30	20,03%	30,05%	26,56%	2,21%	\$221.000		\$14.496.360
\$ 10.000.000	01-ago-18	30-ago-18	30	19,94%	29,91%	26,45%	2,20%	\$220.000		\$14.716.360
\$ 10.000.000	01-sep-18	30-sep-18	30	19,81%	29,72%	26,30%	2,19%	\$219.000		\$14.935.360
\$ 10.000.000	01-oct-18	30-oct-18	30	19,63%	29,45%	26,09%	2,17%	\$217.000		\$15.152.360
\$ 10.000.000	01-nov-18	30-nov-18	30	19,49%	29,24%	25,92%	2,16%	\$216.000		\$15.368.360
\$ 10.000.000	01-dic-18	30-dic-18	30	19,40%	29,10%	25,82%	2,15%	\$215.000		\$15.583.360
\$ 10.000.000	01-ene-19	30-ene-19	30	19,16%	28,74%	25,53%	2,13%	\$213.000		\$15.796.360
\$ 10.000.000	01-feb-19	28-feb-19	30	19,70%	29,55%	26,17%	2,18%	\$218.000		\$16.014.360
\$ 10.000.000	01-mar-19	30-mar-19	30	19,37%	29,06%	25,78%	2,15%	\$215.000		\$16.229.360
\$ 10.000.000	01-abr-19	30-abr-19	30	19,32%	28,98%	25,72%	2,14%	\$214.000		\$16.443.360
\$ 10.000.000	01-may-19	30-may-19	30	19,34%	29,01%	25,74%	2,15%	\$215.000		\$16.658.360
\$ 10.000.000	01-jun-19	30-jun-19	30	19,30%	28,95%	25,70%	2,14%	\$214.000		\$16.872.360
\$ 10.000.000	01-jul-19	30-jul-19	30	19,28%	28,92%	25,67%	2,14%	\$214.000		\$17.086.360
\$ 10.000.000	01-ago-19	30-ago-19	30	19,32%	28,98%	25,72%	2,14%	\$214.000		\$17.300.360
\$ 10.000.000	01-sep-19	30-sep-19	30	19,32%	28,98%	25,72%	2,14%	\$214.000		\$17.514.360
\$ 10.000.000	01-oct-19	30-oct-19	30	19,10%	28,65%	25,46%	2,12%	\$212.000		\$17.726.360
\$ 10.000.000	01-nov-19	30-nov-19	30	19,03%	28,55%	25,38%	2,11%	\$211.000		\$17.937.360
\$ 10.000.000	01-dic-19	30-dic-19	30	18,91%	28,37%	25,23%	2,10%	\$210.000		\$18.147.360
\$ 10.000.000	01-ene-20	30-ene-20	30	18,77%	28,16%	25,07%	2,09%	\$209.000		\$18.356.360
\$ 10.000.000	01-feb-20	24-feb-20	24	19,06%	28,59%	25,41%	2,12%	\$169.600		\$18.525.960

Capital	\$10.000.000
Intereses	\$18.525.960
Capital e Intereses	\$28.525.960

**INTERESES MORATORIO DESDE EL 23 DE ABRIL DE 2013 AL 24 DE FEBRERO DE 2020**

**SOBRE UN CAPITAL DE \$10,000,000**

CAPITAL	FECHA DE INICIO	FECHA DE TERMINACION	No. DIAS	INTERES ANUAL	INTERES MORA ANUAL EFECTIVA	INTERES MORA ANUAL NOMINAL	INTERES MORA MENSUAL	INT. MENUSAL	ABONO	INT. ACUMULADOS
<b>COSTAS</b>										<b>\$276.660</b>
\$ 10.000.000	23-abr-13	30-abr-13	8	20,83%	31,25%	27,50%	2,29%	\$61.067		\$337.727
\$ 10.000.000	01-may-13	30-may-13	30	20,83%	31,25%	27,50%	2,29%	\$229.000		\$566.727
\$ 10.000.000	01-jun-13	30-jun-13	30	20,83%	31,25%	27,50%	2,29%	\$229.000		\$795.727
\$ 10.000.000	01-jul-13	30-jul-13	30	20,34%	30,51%	26,93%	2,24%	\$224.000		\$1.019.727
\$ 10.000.000	01-ago-13	30-ago-13	30	20,34%	30,51%	26,93%	2,24%	\$224.000		\$1.243.727
\$ 10.000.000	01-sep-13	30-sep-13	30	20,34%	30,51%	26,93%	2,24%	\$224.000		\$1.467.727
\$ 10.000.000	01-oct-13	30-oct-13	30	19,85%	29,78%	26,35%	2,20%	\$220.000		\$1.687.727
\$ 10.000.000	01-nov-13	30-nov-13	30	19,85%	29,78%	26,35%	2,20%	\$220.000		\$1.907.727
\$ 10.000.000	01-dic-13	30-dic-13	30	19,85%	29,78%	26,35%	2,20%	\$220.000		\$2.127.727
\$ 10.000.000	01-ene-14	30-ene-14	30	19,65%	29,48%	26,11%	2,18%	\$218.000		\$2.345.727

Rama Judicial del Poder Público  
Oficina de Apoyo para los Juzgados Civiles del Circuito de Ejecucion de Sentencias  
Bucaramanga - Santander

CAPITAL	FECHA DE INICIO	FECHA DE TERMINACION	No. DIAS	INTERES ANUAL	INTERES MORA ANUAL EFECTIVA	INTERES MORA ANUAL NOMINAL	INTERES MORA MENSUAL	INT. MENUSAL	ABONO	INT. ACUMULADOS
\$ 10.000.000	01-feb-14	28-feb-14	30	19,65%	29,48%	26,11%	2,18%	\$218.000		\$2.563.727
\$ 10.000.000	01-mar-14	30-mar-14	30	19,65%	29,48%	26,11%	2,18%	\$218.000		\$2.781.727
\$ 10.000.000	01-abr-14	30-abr-14	30	19,63%	29,45%	26,09%	2,17%	\$217.000		\$2.998.727
\$ 10.000.000	01-may-14	30-may-14	30	19,63%	29,45%	26,09%	2,17%	\$217.000		\$3.215.727
\$ 10.000.000	01-jun-14	30-jun-14	30	19,63%	29,45%	26,09%	2,17%	\$217.000		\$3.432.727
\$ 10.000.000	01-jul-14	30-jul-14	30	19,33%	29,00%	25,73%	2,14%	\$214.000		\$3.646.727
\$ 10.000.000	01-ago-14	30-ago-14	30	19,33%	29,00%	25,73%	2,14%	\$214.000		\$3.860.727
\$ 10.000.000	01-sep-14	30-sep-14	30	19,33%	29,00%	25,73%	2,14%	\$214.000		\$4.074.727
\$ 10.000.000	01-oct-14	30-oct-14	30	19,17%	28,76%	25,54%	2,13%	\$213.000		\$4.287.727
\$ 10.000.000	01-nov-14	30-nov-14	30	19,17%	28,76%	25,54%	2,13%	\$213.000		\$4.500.727
\$ 10.000.000	01-dic-14	30-dic-14	30	19,17%	28,76%	25,54%	2,13%	\$213.000		\$4.713.727
\$ 10.000.000	01-ene-15	30-ene-15	30	19,21%	28,82%	25,59%	2,13%	\$213.000		\$4.926.727
\$ 10.000.000	01-feb-15	28-feb-15	30	19,21%	28,82%	25,59%	2,13%	\$213.000		\$5.139.727
\$ 10.000.000	01-mar-15	30-mar-15	30	19,21%	28,82%	25,59%	2,13%	\$213.000		\$5.352.727
\$ 10.000.000	01-abr-15	30-abr-15	30	19,37%	29,06%	25,78%	2,15%	\$215.000		\$5.567.727
\$ 10.000.000	01-may-15	30-may-15	30	19,37%	29,06%	25,78%	2,15%	\$215.000		\$5.782.727
\$ 10.000.000	01-jun-15	30-jun-15	30	19,37%	29,06%	25,78%	2,15%	\$215.000		\$5.997.727
\$ 10.000.000	01-jul-15	30-jul-15	30	19,26%	28,89%	25,65%	2,14%	\$214.000		\$6.211.727
\$ 10.000.000	01-ago-15	30-ago-15	30	19,26%	28,89%	25,65%	2,14%	\$214.000		\$6.425.727
\$ 10.000.000	01-sep-15	30-sep-15	30	19,26%	28,89%	25,65%	2,14%	\$214.000		\$6.639.727
\$ 10.000.000	01-oct-15	30-oct-15	30	19,33%	29,00%	25,73%	2,14%	\$214.000		\$6.853.727
\$ 10.000.000	01-nov-15	30-nov-15	30	19,33%	29,00%	25,73%	2,14%	\$214.000		\$7.067.727
\$ 10.000.000	01-dic-15	30-dic-15	30	19,33%	29,00%	25,73%	2,14%	\$214.000		\$7.281.727
\$ 10.000.000	01-ene-16	30-ene-16	30	19,68%	29,52%	26,15%	2,18%	\$218.000		\$7.499.727
\$ 10.000.000	01-feb-16	29-feb-16	30	19,68%	29,52%	26,15%	2,18%	\$218.000		\$7.717.727
\$ 10.000.000	01-mar-16	30-mar-16	30	19,68%	29,52%	26,15%	2,18%	\$218.000		\$7.935.727
\$ 10.000.000	01-abr-16	30-abr-16	30	20,54%	30,81%	27,16%	2,26%	\$226.000		\$8.161.727
\$ 10.000.000	01-may-16	30-may-16	30	20,54%	30,81%	27,16%	2,26%	\$226.000		\$8.387.727
\$ 10.000.000	01-jun-16	30-jun-16	30	20,54%	30,81%	27,16%	2,26%	\$226.000		\$8.613.727
\$ 10.000.000	01-jul-16	30-jul-16	30	21,34%	32,01%	28,09%	2,34%	\$234.000		\$8.847.727
\$ 10.000.000	01-ago-16	30-ago-16	30	21,34%	32,01%	28,09%	2,34%	\$234.000		\$9.081.727
\$ 10.000.000	01-sep-16	30-sep-16	30	21,34%	32,01%	28,09%	2,34%	\$234.000		\$9.315.727
\$ 10.000.000	01-oct-16	30-oct-16	30	21,99%	32,99%	28,85%	2,40%	\$240.000		\$9.555.727
\$ 10.000.000	01-nov-16	30-nov-16	30	21,99%	32,99%	28,85%	2,40%	\$240.000		\$9.795.727
\$ 10.000.000	01-dic-16	30-dic-16	30	21,99%	32,99%	28,85%	2,40%	\$240.000		\$10.035.727
\$ 10.000.000	01-ene-17	30-ene-17	30	22,34%	33,51%	29,25%	2,44%	\$244.000		\$10.279.727
\$ 10.000.000	01-feb-17	28-feb-17	30	22,34%	33,51%	29,25%	2,44%	\$244.000		\$10.523.727
\$ 10.000.000	01-mar-17	30-mar-17	30	22,34%	33,51%	29,25%	2,44%	\$244.000		\$10.767.727
\$ 10.000.000	01-abr-17	30-abr-17	30	22,33%	33,50%	29,24%	2,44%	\$244.000		\$11.011.727
\$ 10.000.000	01-may-17	30-may-17	30	22,33%	33,50%	29,24%	2,44%	\$244.000		\$11.255.727
\$ 10.000.000	01-jun-17	30-jun-17	30	22,33%	33,50%	29,24%	2,44%	\$244.000		\$11.499.727
\$ 10.000.000	01-jul-17	30-jul-17	30	21,98%	32,97%	28,84%	2,40%	\$240.000		\$11.739.727
\$ 10.000.000	01-ago-17	30-ago-17	30	21,98%	32,97%	28,84%	2,40%	\$240.000		\$11.979.727
\$ 10.000.000	01-sep-17	30-sep-17	30	21,48%	32,22%	28,26%	2,35%	\$235.000		\$12.214.727
\$ 10.000.000	01-oct-17	30-oct-17	30	21,15%	31,73%	27,87%	2,32%	\$232.000		\$12.446.727
\$ 10.000.000	01-nov-17	30-nov-17	30	20,96%	31,44%	27,65%	2,30%	\$230.000		\$12.676.727
\$ 10.000.000	01-dic-17	30-dic-17	30	20,77%	31,16%	27,43%	2,29%	\$229.000		\$12.905.727
\$ 10.000.000	01-ene-18	30-ene-18	30	20,69%	31,04%	27,34%	2,28%	\$228.000		\$13.133.727
\$ 10.000.000	01-feb-18	28-feb-18	30	21,01%	31,52%	27,71%	2,31%	\$231.000		\$13.364.727
\$ 10.000.000	01-mar-18	30-mar-18	30	20,68%	31,02%	27,32%	2,28%	\$228.000		\$13.592.727
\$ 10.000.000	01-abr-18	30-abr-18	30	20,48%	30,72%	27,09%	2,26%	\$226.000		\$13.818.727

Rama Judicial del Poder Público  
Oficina de Apoyo para los Juzgados Civiles del Circuito de Ejecucion de Sentencias  
Bucaramanga - Santander

CAPITAL	FECHA DE INICIO	FECHA DE TERMINACION	No. DIAS	INTERES ANUAL	INTERES MORA ANUAL EFECTIVA	INTERES MORA ANUAL NOMINAL	INTERES MORA MENSUAL	INT. MENUSAL	ABONO	INT. ACUMULADOS
\$ 10.000.000	01-may-18	30-may-18	30	20,44%	30,66%	27,04%	2,25%	\$225.000		\$14.043.727
\$ 10.000.000	01-jun-18	30-jun-18	30	20,28%	30,42%	26,86%	2,24%	\$224.000		\$14.267.727
\$ 10.000.000	01-jul-18	30-jul-18	30	20,03%	30,05%	26,56%	2,21%	\$221.000		\$14.488.727
\$ 10.000.000	01-ago-18	30-ago-18	30	19,94%	29,91%	26,45%	2,20%	\$220.000		\$14.708.727
\$ 10.000.000	01-sep-18	30-sep-18	30	19,81%	29,72%	26,30%	2,19%	\$219.000		\$14.927.727
\$ 10.000.000	01-oct-18	30-oct-18	30	19,63%	29,45%	26,09%	2,17%	\$217.000		\$15.144.727
\$ 10.000.000	01-nov-18	30-nov-18	30	19,49%	29,24%	25,92%	2,16%	\$216.000		\$15.360.727
\$ 10.000.000	01-dic-18	30-dic-18	30	19,40%	29,10%	25,82%	2,15%	\$215.000		\$15.575.727
\$ 10.000.000	01-ene-19	30-ene-19	30	19,16%	28,74%	25,53%	2,13%	\$213.000		\$15.788.727
\$ 10.000.000	01-feb-19	28-feb-19	30	19,70%	29,55%	26,17%	2,18%	\$218.000		\$16.006.727
\$ 10.000.000	01-mar-19	30-mar-19	30	19,37%	29,06%	25,78%	2,15%	\$215.000		\$16.221.727
\$ 10.000.000	01-abr-19	30-abr-19	30	19,32%	28,98%	25,72%	2,14%	\$214.000		\$16.435.727
\$ 10.000.000	01-may-19	30-may-19	30	19,34%	29,01%	25,74%	2,15%	\$215.000		\$16.650.727
\$ 10.000.000	01-jun-19	30-jun-19	30	19,30%	28,95%	25,70%	2,14%	\$214.000		\$16.864.727
\$ 10.000.000	01-jul-19	30-jul-19	30	19,28%	28,92%	25,67%	2,14%	\$214.000		\$17.078.727
\$ 10.000.000	01-ago-19	30-ago-19	30	19,32%	28,98%	25,72%	2,14%	\$214.000		\$17.292.727
\$ 10.000.000	01-sep-19	30-sep-19	30	19,32%	28,98%	25,72%	2,14%	\$214.000		\$17.506.727
\$ 10.000.000	01-oct-19	30-oct-19	30	19,10%	28,65%	25,46%	2,12%	\$212.000		\$17.718.727
\$ 10.000.000	01-nov-19	30-nov-19	30	19,03%	28,55%	25,38%	2,11%	\$211.000		\$17.929.727
\$ 10.000.000	01-dic-19	30-dic-19	30	18,91%	28,37%	25,23%	2,10%	\$210.000		\$18.139.727
\$ 10.000.000	01-ene-20	30-ene-20	30	18,77%	28,16%	25,07%	2,09%	\$209.000		\$18.348.727
\$ 10.000.000	01-feb-20	24-feb-20	24	19,06%	28,59%	25,41%	2,12%	\$169.600		\$18.518.327

Capital	\$10.000.000
Intereses	\$18.518.327
Capital e Intereses	\$28.518.327

**INTERESES MORATORIO DESDE EL 22 DE ABRIL DE 2013 AL 24 DE FEBRERO DE 2020  
SOBRE UN CAPITAL DE \$500,000**

CAPITAL	FECHA DE INICIO	FECHA DE TERMINACION	No. DIAS	INTERES ANUAL	INTERES MORA ANUAL EFECTIVA	INTERES MORA ANUAL NOMINAL	INTERES MORA MENSUAL	INT. MENUSAL	ABONO	INT. ACUMULADOS
<b>COSTAS</b>										<b>\$61.480</b>
\$ 500.000	22-abr-13	30-abr-13	9	20,83%	31,25%	27,50%	2,29%	\$3.435		\$64.915
\$ 500.000	01-may-13	30-may-13	30	20,83%	31,25%	27,50%	2,29%	\$11.450		\$76.365
\$ 500.000	01-jun-13	30-jun-13	30	20,83%	31,25%	27,50%	2,29%	\$11.450		\$87.815
\$ 500.000	01-jul-13	30-jul-13	30	20,34%	30,51%	26,93%	2,24%	\$11.200		\$99.015
\$ 500.000	01-ago-13	30-ago-13	30	20,34%	30,51%	26,93%	2,24%	\$11.200		\$110.215
\$ 500.000	01-sep-13	30-sep-13	30	20,34%	30,51%	26,93%	2,24%	\$11.200		\$121.415
\$ 500.000	01-oct-13	30-oct-13	30	19,85%	29,78%	26,35%	2,20%	\$11.000		\$132.415
\$ 500.000	01-nov-13	30-nov-13	30	19,85%	29,78%	26,35%	2,20%	\$11.000		\$143.415
\$ 500.000	01-dic-13	30-dic-13	30	19,85%	29,78%	26,35%	2,20%	\$11.000		\$154.415
\$ 500.000	01-ene-14	30-ene-14	30	19,65%	29,48%	26,11%	2,18%	\$10.900		\$165.315
\$ 500.000	01-feb-14	28-feb-14	30	19,65%	29,48%	26,11%	2,18%	\$10.900		\$176.215
\$ 500.000	01-mar-14	30-mar-14	30	19,65%	29,48%	26,11%	2,18%	\$10.900		\$187.115
\$ 500.000	01-abr-14	30-abr-14	30	19,63%	29,45%	26,09%	2,17%	\$10.850		\$197.965
\$ 500.000	01-may-14	30-may-14	30	19,63%	29,45%	26,09%	2,17%	\$10.850		\$208.815
\$ 500.000	01-jun-14	30-jun-14	30	19,63%	29,45%	26,09%	2,17%	\$10.850		\$219.665
\$ 500.000	01-jul-14	30-jul-14	30	19,33%	29,00%	25,73%	2,14%	\$10.700		\$230.365
\$ 500.000	01-ago-14	30-ago-14	30	19,33%	29,00%	25,73%	2,14%	\$10.700		\$241.065

Rama Judicial del Poder Público  
Oficina de Apoyo para los Juzgados Civiles del Circuito de Ejecucion de Sentencias  
Bucaramanga - Santander

CAPITAL	FECHA DE INICIO	FECHA DE TERMINACION	No. DIAS	INTERES ANUAL	INTERES MORA ANUAL EFECTIVA	INTERES MORA ANUAL NOMINAL	INTERES MORA MENSUAL	INT. MENUSAL	ABONO	INT. ACUMULADOS
\$ 500.000	01-sep-14	30-sep-14	30	19,33%	29,00%	25,73%	2,14%	\$10.700		\$251.765
\$ 500.000	01-oct-14	30-oct-14	30	19,17%	28,76%	25,54%	2,13%	\$10.650		\$262.415
\$ 500.000	01-nov-14	30-nov-14	30	19,17%	28,76%	25,54%	2,13%	\$10.650		\$273.065
\$ 500.000	01-dic-14	30-dic-14	30	19,17%	28,76%	25,54%	2,13%	\$10.650		\$283.715
\$ 500.000	01-ene-15	30-ene-15	30	19,21%	28,82%	25,59%	2,13%	\$10.650		\$294.365
\$ 500.000	01-feb-15	28-feb-15	30	19,21%	28,82%	25,59%	2,13%	\$10.650		\$305.015
\$ 500.000	01-mar-15	30-mar-15	30	19,21%	28,82%	25,59%	2,13%	\$10.650		\$315.665
\$ 500.000	01-abr-15	30-abr-15	30	19,37%	29,06%	25,78%	2,15%	\$10.750		\$326.415
\$ 500.000	01-may-15	30-may-15	30	19,37%	29,06%	25,78%	2,15%	\$10.750		\$337.165
\$ 500.000	01-jun-15	30-jun-15	30	19,37%	29,06%	25,78%	2,15%	\$10.750		\$347.915
\$ 500.000	01-jul-15	30-jul-15	30	19,26%	28,89%	25,65%	2,14%	\$10.700		\$358.615
\$ 500.000	01-ago-15	30-ago-15	30	19,26%	28,89%	25,65%	2,14%	\$10.700		\$369.315
\$ 500.000	01-sep-15	30-sep-15	30	19,26%	28,89%	25,65%	2,14%	\$10.700		\$380.015
\$ 500.000	01-oct-15	30-oct-15	30	19,33%	29,00%	25,73%	2,14%	\$10.700		\$390.715
\$ 500.000	01-nov-15	30-nov-15	30	19,33%	29,00%	25,73%	2,14%	\$10.700		\$401.415
\$ 500.000	01-dic-15	30-dic-15	30	19,33%	29,00%	25,73%	2,14%	\$10.700		\$412.115
\$ 500.000	01-ene-16	30-ene-16	30	19,68%	29,52%	26,15%	2,18%	\$10.900		\$423.015
\$ 500.000	01-feb-16	29-feb-16	30	19,68%	29,52%	26,15%	2,18%	\$10.900		\$433.915
\$ 500.000	01-mar-16	30-mar-16	30	19,68%	29,52%	26,15%	2,18%	\$10.900		\$444.815
\$ 500.000	01-abr-16	30-abr-16	30	20,54%	30,81%	27,16%	2,26%	\$11.300		\$456.115
\$ 500.000	01-may-16	30-may-16	30	20,54%	30,81%	27,16%	2,26%	\$11.300		\$467.415
\$ 500.000	01-jun-16	30-jun-16	30	20,54%	30,81%	27,16%	2,26%	\$11.300		\$478.715
\$ 500.000	01-jul-16	30-jul-16	30	21,34%	32,01%	28,09%	2,34%	\$11.700		\$490.415
\$ 500.000	01-ago-16	30-ago-16	30	21,34%	32,01%	28,09%	2,34%	\$11.700		\$502.115
\$ 500.000	01-sep-16	30-sep-16	30	21,34%	32,01%	28,09%	2,34%	\$11.700		\$513.815
\$ 500.000	01-oct-16	30-oct-16	30	21,99%	32,99%	28,85%	2,40%	\$12.000		\$525.815
\$ 500.000	01-nov-16	30-nov-16	30	21,99%	32,99%	28,85%	2,40%	\$12.000		\$537.815
\$ 500.000	01-dic-16	30-dic-16	30	21,99%	32,99%	28,85%	2,40%	\$12.000		\$549.815
\$ 500.000	01-ene-17	30-ene-17	30	22,34%	33,51%	29,25%	2,44%	\$12.200		\$562.015
\$ 500.000	01-feb-17	28-feb-17	30	22,34%	33,51%	29,25%	2,44%	\$12.200		\$574.215
\$ 500.000	01-mar-17	30-mar-17	30	22,34%	33,51%	29,25%	2,44%	\$12.200		\$586.415
\$ 500.000	01-abr-17	30-abr-17	30	22,33%	33,50%	29,24%	2,44%	\$12.200		\$598.615
\$ 500.000	01-may-17	30-may-17	30	22,33%	33,50%	29,24%	2,44%	\$12.200		\$610.815
\$ 500.000	01-jun-17	30-jun-17	30	22,33%	33,50%	29,24%	2,44%	\$12.200		\$623.015
\$ 500.000	01-jul-17	30-jul-17	30	21,98%	32,97%	28,84%	2,40%	\$12.000		\$635.015
\$ 500.000	01-ago-17	30-ago-17	30	21,98%	32,97%	28,84%	2,40%	\$12.000		\$647.015
\$ 500.000	01-sep-17	30-sep-17	30	21,48%	32,22%	28,26%	2,35%	\$11.750		\$658.765
\$ 500.000	01-oct-17	30-oct-17	30	21,15%	31,73%	27,87%	2,32%	\$11.600		\$670.365
\$ 500.000	01-nov-17	30-nov-17	30	20,96%	31,44%	27,65%	2,30%	\$11.500		\$681.865
\$ 500.000	01-dic-17	30-dic-17	30	20,77%	31,16%	27,43%	2,29%	\$11.450		\$693.315
\$ 500.000	01-ene-18	30-ene-18	30	20,69%	31,04%	27,34%	2,28%	\$11.400		\$704.715
\$ 500.000	01-feb-18	28-feb-18	30	21,01%	31,52%	27,71%	2,31%	\$11.550		\$716.265
\$ 500.000	01-mar-18	30-mar-18	30	20,68%	31,02%	27,32%	2,28%	\$11.400		\$727.665
\$ 500.000	01-abr-18	30-abr-18	30	20,48%	30,72%	27,09%	2,26%	\$11.300		\$738.965
\$ 500.000	01-may-18	30-may-18	30	20,44%	30,66%	27,04%	2,25%	\$11.250		\$750.215
\$ 500.000	01-jun-18	30-jun-18	30	20,28%	30,42%	26,86%	2,24%	\$11.200		\$761.415
\$ 500.000	01-jul-18	30-jul-18	30	20,03%	30,05%	26,56%	2,21%	\$11.050		\$772.465
\$ 500.000	01-ago-18	30-ago-18	30	19,94%	29,91%	26,45%	2,20%	\$11.000		\$783.465
\$ 500.000	01-sep-18	30-sep-18	30	19,81%	29,72%	26,30%	2,19%	\$10.950		\$794.415
\$ 500.000	01-oct-18	30-oct-18	30	19,63%	29,45%	26,09%	2,17%	\$10.850		\$805.265
\$ 500.000	01-nov-18	30-nov-18	30	19,49%	29,24%	25,92%	2,16%	\$10.800		\$816.065

Rama Judicial del Poder Público  
Oficina de Apoyo para los Juzgados Civiles del Circuito de Ejecucion de Sentencias  
Bucaramanga - Santander

CAPITAL	FECHA DE INICIO	FECHA DE TERMINACION	No. DIAS	INTERES ANUAL	INTERES MORA ANUAL EFECTIVA	INTERES MORA ANUAL NOMINAL	INTERES MORA MENSUAL	INT. MENUSAL	ABONO	INT. ACUMULADOS
\$ 500.000	01-dic-18	30-dic-18	30	19,40%	29,10%	25,82%	2,15%	\$10.750		\$826.815
\$ 500.000	01-ene-19	30-ene-19	30	19,16%	28,74%	25,53%	2,13%	\$10.650		\$837.465
\$ 500.000	01-feb-19	28-feb-19	30	19,70%	29,55%	26,17%	2,18%	\$10.900		\$848.365
\$ 500.000	01-mar-19	30-mar-19	30	19,37%	29,06%	25,78%	2,15%	\$10.750		\$859.115
\$ 500.000	01-abr-19	30-abr-19	30	19,32%	28,98%	25,72%	2,14%	\$10.700		\$869.815
\$ 500.000	01-may-19	30-may-19	30	19,34%	29,01%	25,74%	2,15%	\$10.750		\$880.565
\$ 500.000	01-jun-19	30-jun-19	30	19,30%	28,95%	25,70%	2,14%	\$10.700		\$891.265
\$ 500.000	01-jul-19	30-jul-19	30	19,28%	28,92%	25,67%	2,14%	\$10.700		\$901.965
\$ 500.000	01-ago-19	30-ago-19	30	19,32%	28,98%	25,72%	2,14%	\$10.700		\$912.665
\$ 500.000	01-sep-19	30-sep-19	30	19,32%	28,98%	25,72%	2,14%	\$10.700		\$923.365
\$ 500.000	01-oct-19	30-oct-19	30	19,10%	28,65%	25,46%	2,12%	\$10.600		\$933.965
\$ 500.000	01-nov-19	30-nov-19	30	19,03%	28,55%	25,38%	2,11%	\$10.550		\$944.515
\$ 500.000	01-dic-19	30-dic-19	30	18,91%	28,37%	25,23%	2,10%	\$10.500		\$955.015
\$ 500.000	01-ene-20	30-ene-20	30	18,77%	28,16%	25,07%	2,09%	\$10.450		\$965.465
\$ 500.000	01-feb-20	24-feb-20	24	19,06%	28,59%	25,41%	2,12%	\$8.480		\$973.945

Capital	\$500.000
Intereses	\$973.945
Capital e Intereses	\$1.473.945

RESUMEN

CAPITAL	\$110.500.000
INTERESES	\$203.098.232
TOTAL CREDITO	\$313.598.232

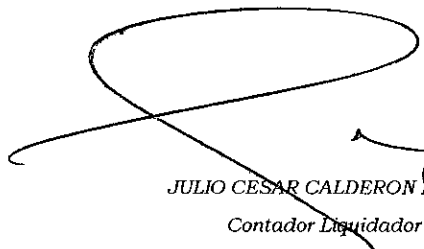
  
JULIO CESAR CALDERON MORA  
Contador Liquidador

Bucaramanga, Febrero 24 de 2020



7809  
-410

CONSTANCIA: Al Despacho de la Señora Juez, el presente proceso para lo que estime procedente resolver. Bucaramanga, 26 de febrero de 2020.

  
PAOLA ANDREA RUEDA OSORIO  
Sustanciadora

Rad. 68001-31-03-006-2015-00558-01  
Ejecutivo Singular

Bucaramanga, veintiséis (26) de febrero de dos mil veinte (2020)

Por ser procedente de la solicitud visible a folio 77 C.4, por la Oficina de Apoyo, ELABÓRESE nuevamente el oficio No. OECCB-OF-2019-07791 visible a folio 57 C.4 y exhórtese a la parte interesada, para que lo tramite y adjunte copia del oficio en mención

CÓPIESE Y NOTIFIQUESE,

  
NANCY SMITH ACEVEDO SUAREZ  
JUEZA

pro

OFICINA DE APOYO DE LOS JUZGADOS CIVILES  
DEL CIRCUITO DE EJECUCIÓN DE SENTENCIAS  
DE BUCARAMANGA

CONSTANCIA: Con Estado N° 0034 se notifica a las partes, la providencia que antecede, hoy 27 de febrero de 2020 a las 8:00 a.m.

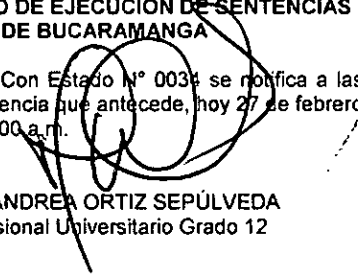

MARI ANDREA ORTIZ SEPÚLVEDA  
Profesional Universitario Grado 12





132 cy  
-10

Rdo. 68001-31-03-006-2015-00673-01  
Ejecutivo Hipotecario

Bucaramanga, veintiséis (26) de febrero de dos mil veinte (2020)

En escrito presentado el pasado 11/02/2020 del presente año, la parte demandante mediante apoderado judicial, presentó solicitud terminación del proceso en virtud del pago total de la obligación, solicitando en consecuencia, el levantamiento de medidas cautelares.

Así las cosas y como quiera que el apoderado de la parte actora se encuentra facultado para presentar la solicitud -fl. 1- , el Despacho encuentra procedente a tenor de lo dispuesto en el artículo 461 del C.G. del P. la petición; motivo por el cual se dispondrá la terminación del presente proceso EJECUTIVO HIPOTECARIO adelantado por BANCO BILBAO VIZCAYA ARGENTARIA BBVA COLOMBIA S.A. Nit. 860.003.020-1 contra DALADIER GUTIERREZ RANGEL c.c. 88.240.506 por pago total de la obligación, por cuanto no existe acumulación de demandas pendientes por resolver, ni solicitud de remanentes por tramitar.

Igualmente, se ordenará el levantamiento de medidas cautelares, decretadas conforme obra constancia en el expediente.

No hay lugar a fijar el arancel judicial de que trata la Ley 1394 de 2010, como quiera que la demanda se presentó en el año 2015, fecha para la cual ya no estaba en vigencia la citada ley.

De otro lado, se autorizará el desglose de los títulos Judiciales que sirvieron de base para adelantar la presente ejecución y que obran en el cuaderno No.1, para hacerle entrega a la parte ejecutada, previa solicitud de parte y pago del arancel judicial respectivo.

Visto lo anterior, el Juzgado Primero Civil del Circuito de Ejecución de Sentencias de Bucaramanga,

**RESUELVE**

**PRIMERO.- DECLARAR** la terminación del presente proceso EJECUTIVO HIPOTECARIO adelantado por BANCO BILBAO VIZCAYA ARGENTARIA BBVA COLOMBIA S.A. Nit. 860.003.020-1 contra DALADIER GUTIERREZ RANGEL c.c. 88.240.506 por pago total de la obligación, conforme lo permite el artículo 461 del C.G. del P., por lo expuesto en la parte motiva.

**SEGUNDO.- LEVANTAR** las medidas cautelares decretadas dentro del presente proceso. Por la oficina de apoyo, elabórense los oficios respectivos y por cuenta de la parte interesada háganse llegar.

**TERCERO.- AUTORIZAR** el desglose de los títulos judiciales que sirvieron de base a la presente ejecución, por lo expuesto en las consideraciones.

**CUARTO.- No hay lugar** a fijar el arancel judicial de que trata la Ley 1394 de 2018, por lo expuesto en la parte motiva.

**QUINTO.- Ejecutoriada** la presente providencia, archívese el presente proceso.

CÓPIESE Y NOTIFÍQUESE,

  
**NANCY SMITH ACEVEDO SUAREZ**  
**JUEZA**  
pro

OFICINA DE APOYO DE LOS JUZGADOS CIVILES  
DEL CIRCUITO DE EJECUCIÓN DE SENTENCIAS  
DE BUCARAMANGA

CONSTANCIA: Con Estado N. 034 se notifica a las partes, la providencia que antecede, hoy 27 de febrero de 2020 a las 8:00 a.m.

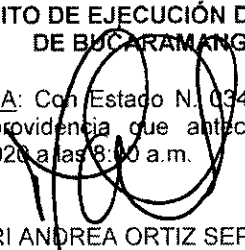
  
MARI ANDREA ORTIZ SEPÚLVEDA  
Profesional Universitario Grado 12



CONSTANCIA: Al Despacho de la Señora Juez, el presente proceso informando que se allegó despacho comisorio debidamente diligenciado. Pasa para lo que estime conveniente proveer. Bucaramanga, 26 de febrero de 2020.

Jorge Enrique Afanador Rivera  
Escribiente

Rdo. 68001-31-03-004-2016-00220-01  
Ejecutivo Hipotecario.

Bucaramanga, veintiséis (26) de febrero de dos mil veinte (2020).

De conformidad con lo dispuesto por el Inciso 2 del Artículo 40 del C. de G.P., se ordena agregar el despacho comisorio N°152 del 17 de julio de 2019, debidamente diligenciado.

NOTIFÍQUESE Y CÚMPLASE.

  
NANCY SMITH ACEVEDO SUÁREZ  
Jueza

**OFICINA DE APOYO DE LOS JUZGADOS  
CIVILES DEL CIRCUITO DE EJECUCIÓN DE  
SENTENCIAS DE BUCARAMANGA**

CONSTANCIA: Con Estado N°14 se notifica a las partes, la providencia que antecede, hoy 27 de febrero de 2020 a las 8:00 a.m.

  
MARI ANDREA ORTIZ SEPÚLVEDA  
Profesional Universitario



CONSTANCIA: Al Despacho de la Señora Juez, informando que se allegó reporte de depósitos judiciales consignados a cuenta de este proceso (fl. 172 C.1 ), para lo que estime proveer.

Bucaramanga, 26 de febrero de 2020.

Jorge Enrique Afanador Rivera  
Escribiente

Rdo. 68001-31-03-001-2017-00297-01.  
Ejecutivo Hipotecario.

Bucaramanga, veintiséis (26) de febrero de dos mil veinte (2020)

Visto el informe secretarial que antecede, se dispone **ORDENAR** la entrega a favor de la parte demandante de los depósitos judiciales consignados y vigentes a favor de este proceso, conforme lo dispuesto en auto anterior de fecha 24 de enero de 2020 (fl. 168 C.1).

NOTIFÍQUESE Y CÚMPLASE,

  
**NANCY SMITH ACEVEDO SUÁREZ**  
Jueza

OFICINA DE APOYO DE LOS JUZGADOS CIVILES  
DEL CIRCUITO DE EJECUCIÓN DE SENTENCIAS  
DE BUCARAMANGA

CONSTANCIA: Con Estado N° 34 se notifica a las partes, la providencia que antecede, hoy 27 de febrero de 2020 a las 8:00 .px

  
**MARI ANDREA CORTIZ SEPÚLVEDA**  
Profesional Universitario

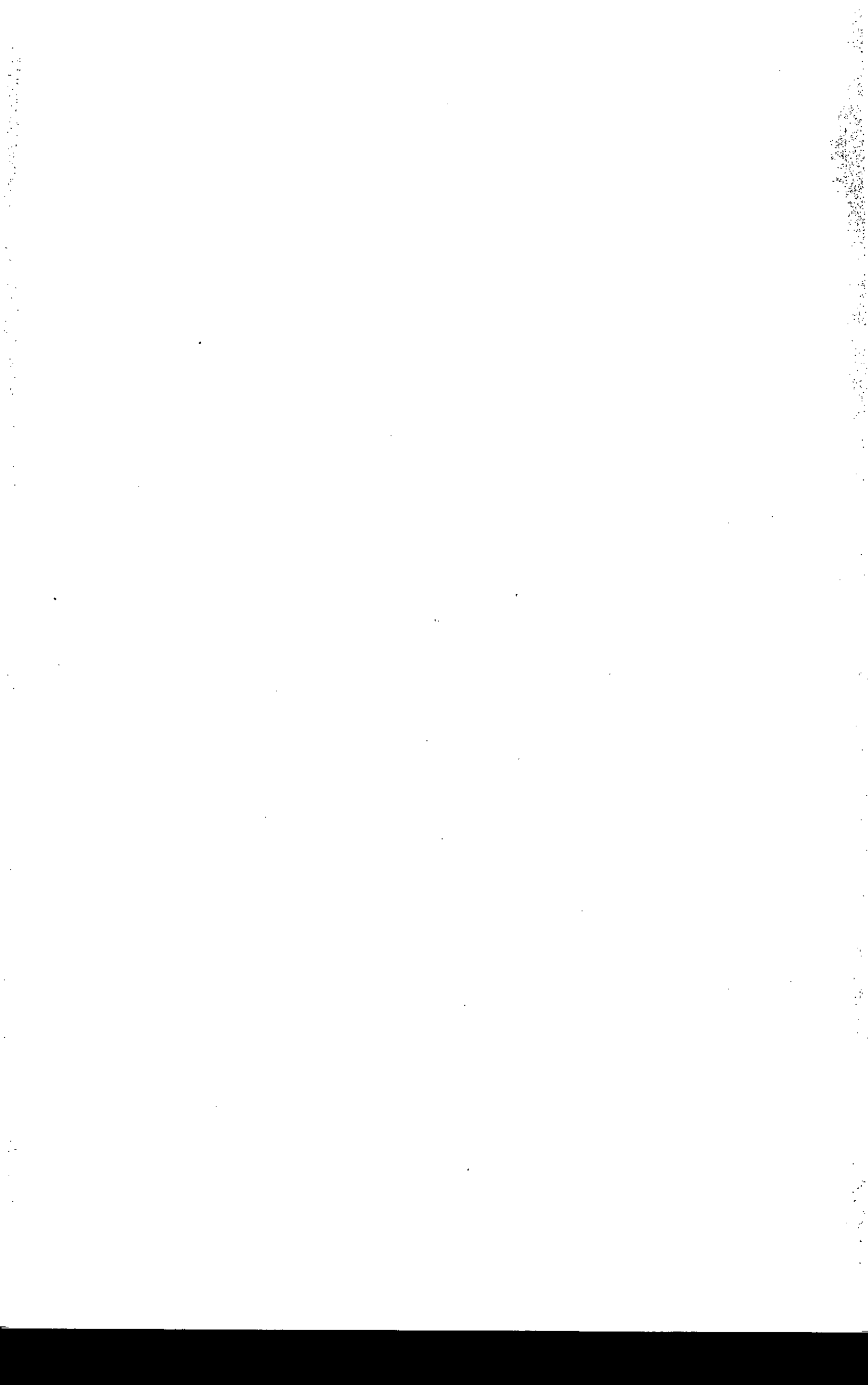



Rdo. 68001-31-03-006-2016-00299-01  
Ejecutivo Mixto

Bucaramanga, veintiséis (26) de febrero de dos mil veinte (2020)

En memorial visible a folio 333 las partes solicitan que se ordene el levantamiento de la medida de embargo registrada sobre el bien inmueble identificado con la M.I. 300-308217 de la Oficina de Registro de Instrumentos Públicos de Bucaramanga, con el fin de que se pueda materializar un acuerdo de dación en pago, si no existen remanente en el presente proceso.

Conforme a lo anterior, sería el caso de acceder a lo pretendido, si no es porque se advierte que el 10/11/2017 se allegó por parte del JUZGADO QUINTO CIVIL MUNICIPAL DE FLORIDABLANCA, Sder. Rdo. 682764003005-2017-00636, solicitud de embargo de remanentes dentro del plenario, de la cual se tomó atenta nota mediante auto del 39/11/2017.

En consecuencia, NIÉGUESE la solicitud impetrada.

CÓPIESE Y NOTIFÍQUESE,

  
NANCY SMITH ACEVEDO SUAREZ  
JUEZA

PRO

<p>OFICINA DE APOYO DE LOS JUZGADOS CIVILES DEL CIRCUITO DE EJECUCIÓN DE SENTENCIAS DE BUCARAMANGA</p> <p>CONSTANCIA: Con Estado N° 034 se notifica a las partes, la providencia que antecede, hoy 27 de febrero de 2019 a las 8:00 a.m.</p> <p> MARI ANDREA ORTIZ SEPULVEDA Profesional Universitario</p>
---



1654  
-3C

Rad. 68001-31-03-006-2017-0004-01  
Ejecutivo Singular

Bucaramanga, veintiséis (26) de febrero de dos mil veinte (2020)

Sería del caso de aprobar la liquidación presentada por la parte ejecutante, si no es porque se advierte que aun cuando utilizó la tasa establecida por la Superfinanciera y la convirtió a efectivo nominal<sup>1</sup> como corresponde, lo cierto es que liquidó intereses moratorios teniendo en cuenta los meses en 30 y 31 días, cuando contablemente se deben liquidar todos a 30 días calendarios, motivo por el cual no podrá ser acogida.

En consecuencia de lo anterior, se aprobará la liquidación practicada por el Contador adscrito a la Oficina de Ejecución -fl.162-164 cual al 24 de febrero de 2020, asciende a la suma de **\$206.995.827**.

Por lo expuesto, el Juzgado Primero Civil del Circuito de Ejecución de Sentencias de Bucaramanga,

## RESUELVE

**PRIMERO.- NO ACEPTAR**, la liquidación presentada por la parte demandante, conforme a lo expuesto en la parte motiva.

**SEGUNDO.- APROBAR** la liquidación del crédito realizada por el profesional universitario -contador-, adscrito a la OFICINA DE APOYO -fl. 162-164- para señalar que al 24 de febrero de 2020, la obligación asciende a la suma de **\$206.995.827**.

CÓPIESE Y NOTIFÍQUESE,

  
NANCY SMITH ACEVEDO SUAREZ  
JUEZA

pro

OFICINA DE APOYO DE LOS JUZGADOS CIVILES  
DEL CIRCUITO DE EJECUCIÓN DE SENTENCIAS  
DE BUCARAMANGA

CONSTANCIA: Con Estado N° 034 se notifica a las partes, la providencia que antecede, hoy 27 de febrero de 2020 a las 8:00 a.m.

MARI ANDREA ORTIZ SEPÚLVEDA  
Profesional Universitario Grado 12

<sup>1</sup> En principio la parte demandada discutió los intereses moratorios, pues sostuvo que fueron pactados en 2.3% y la juez a quo los liquidó por lo que según ella en el interés nominal; aunque posteriormente con el recurso interpuesto manifestó estar de acuerdo con el interés efectivo nominal por el que fue liquidado el crédito por la juez de primera vara, observa el Despacho que tales intereses no fueron correctamente liquidados, toda vez que la tasa que certifica la Superintendencia Financiera, como de interés efectivo anual, ha de convertirse a su equivalente mensual para efectos de calcular el monto de los intereses moratorios mensuales y a su equivalente diario para calcular el periodo de tiempo que no complete el mes, durante el lapso de tiempo en el que se ha causado, esto es desde el momento en que se hicieron exigibles las obligaciones contenidas en los títulos valores cuyo cobro se persigue en el presente asunto. Subraya y negrilla fuera de texto) Providencia del 25 septiembre de 2014, Magistrada Ponente la DRA. CLAUDIA YOLANDA RODRÍGUEZ RODRÍGUEZ, proceso con radicado interno 2013-00427.

LIQUIDACION DEL CREDITO

PROCESO EJECUTIVO SINGULAR  
RADICADO 2017-00004-01  
JUZGADO PRIMERO DE EJECUCION CIVIL DEL CIRCUITO  
DEMANDANTE BANCO DE BOGOTA  
DEMANDADO LABORATORIOS VERDES AMBIENTALES SAS ESP Y OTROS

INTERESES MORATORIO DESDE EL 19 DE DICIEMBRE DE 2016 AL 24 DE FEBRERO DE 2020

SOBRE UN CAPITAL DE \$20,686,897

CAPITAL	FECHA DE INICIO	FECHA DE TERMINACION	No. DIAS	INTERES ANUAL	INTERES MORA ANUAL EFECTIVA	INTERES MORA ANUAL NOMINAL	INTERES MORA MENSUAL	INT. MENUSAL	ABONO	INT. ACUMULADOS
\$ 20.686.897	19-dic-16	30-dic-16	12	21,99%	32,99%	28,85%	2,40%	\$198.594		\$198.594
\$ 20.686.897	01-ene-17	30-ene-17	30	22,34%	33,51%	29,25%	2,44%	\$504.760		\$703.354
\$ 20.686.897	01-feb-17	28-feb-17	30	22,34%	33,51%	29,25%	2,44%	\$504.760		\$1.208.114
\$ 20.686.897	01-mar-17	30-mar-17	30	22,34%	33,51%	29,25%	2,44%	\$504.760		\$1.712.874
\$ 20.686.897	01-abr-17	30-abr-17	30	22,33%	33,50%	29,24%	2,44%	\$504.760		\$2.217.634
\$ 20.686.897	01-may-17	30-may-17	30	22,33%	33,50%	29,24%	2,44%	\$504.760		\$2.722.394
\$ 20.686.897	01-jun-17	30-jun-17	30	22,33%	33,50%	29,24%	2,44%	\$504.760		\$3.227.154
\$ 20.686.897	01-jul-17	30-jul-17	30	21,98%	32,97%	28,84%	2,40%	\$496.486		\$3.723.640
\$ 20.686.897	01-ago-17	30-ago-17	30	21,98%	32,97%	28,84%	2,40%	\$496.486		\$4.220.126
\$ 20.686.897	01-sep-17	30-sep-17	30	21,48%	32,22%	28,26%	2,35%	\$486.142		\$4.706.268
\$ 20.686.897	01-oct-17	30-oct-17	30	21,15%	31,73%	27,87%	2,32%	\$479.936		\$5.186.204
\$ 20.686.897	01-nov-17	30-nov-17	30	20,96%	31,44%	27,65%	2,30%	\$475.799		\$5.662.003
\$ 20.686.897	01-dic-17	30-dic-17	30	20,77%	31,16%	27,43%	2,29%	\$473.730		\$6.135.733
\$ 20.686.897	01-ene-18	30-ene-18	30	20,69%	31,04%	27,34%	2,28%	\$471.661		\$6.607.394
\$ 20.686.897	01-feb-18	28-feb-18	30	21,01%	31,52%	27,71%	2,31%	\$477.867		\$7.085.261
\$ 20.686.897	01-mar-18	30-mar-18	30	20,68%	31,02%	27,32%	2,28%	\$471.661		\$7.556.922
\$ 20.686.897	01-abr-18	30-abr-18	30	20,48%	30,72%	27,09%	2,26%	\$467.524		\$8.024.446
\$ 20.686.897	01-may-18	30-may-18	30	20,44%	30,66%	27,04%	2,25%	\$465.455		\$8.489.901
\$ 20.686.897	01-jun-18	30-jun-18	30	20,28%	30,42%	26,86%	2,24%	\$463.386		\$8.953.287
\$ 20.686.897	01-jul-18	30-jul-18	30	20,03%	30,05%	26,56%	2,21%	\$457.180		\$9.410.467
\$ 20.686.897	01-ago-18	30-ago-18	30	19,94%	29,91%	26,45%	2,20%	\$455.112		\$9.865.579
\$ 20.686.897	01-sep-18	30-sep-18	30	19,81%	29,72%	26,30%	2,19%	\$453.043		\$10.318.622
\$ 20.686.897	01-oct-18	30-oct-18	30	19,63%	29,45%	26,09%	2,17%	\$448.906		\$10.767.528
\$ 20.686.897	01-nov-18	30-nov-18	30	19,49%	29,24%	25,92%	2,16%	\$446.837		\$11.214.365
\$ 20.686.897	01-dic-18	30-dic-18	30	19,40%	29,10%	25,82%	2,15%	\$444.768		\$11.659.133
\$ 20.686.897	01-ene-19	30-ene-19	30	19,16%	28,74%	25,53%	2,13%	\$440.631		\$12.099.764
\$ 20.686.897	01-feb-19	28-feb-19	30	19,70%	29,55%	26,17%	2,18%	\$450.974		\$12.550.738
\$ 20.686.897	01-mar-19	30-mar-19	30	19,37%	29,06%	25,78%	2,15%	\$444.768		\$12.995.506
\$ 20.686.897	01-abr-19	30-abr-19	30	19,32%	28,98%	25,72%	2,14%	\$442.700		\$13.438.206
\$ 20.686.897	01-may-19	30-may-19	30	19,34%	29,01%	25,74%	2,15%	\$444.768		\$13.882.974
\$ 20.686.897	01-jun-19	30-jun-19	30	19,30%	28,95%	25,70%	2,14%	\$442.700		\$14.325.674
\$ 20.686.897	01-jul-19	30-jul-19	30	19,28%	28,92%	25,67%	2,14%	\$442.700		\$14.768.374
\$ 20.686.897	01-ago-19	30-ago-19	30	19,32%	28,98%	25,72%	2,14%	\$442.700		\$15.211.074
\$ 20.686.897	01-sep-19	30-sep-19	30	19,32%	28,98%	25,72%	2,14%	\$442.700		\$15.653.774
\$ 20.686.897	01-oct-19	30-oct-19	30	19,10%	28,65%	25,46%	2,12%	\$438.562		\$16.092.336
\$ 20.686.897	01-nov-19	30-nov-19	30	19,03%	28,55%	25,38%	2,11%	\$436.494		\$16.528.830
\$ 20.686.897	01-dic-19	30-dic-19	30	18,91%	28,37%	25,23%	2,10%	\$434.425		\$16.963.255
\$ 20.686.897	01-ene-20	30-ene-20	30	18,77%	28,16%	25,07%	2,09%	\$432.356		\$17.395.611
\$ 20.686.897	01-feb-20	24-feb-20	24	19,06%	28,59%	25,41%	2,12%	\$350.850		\$17.746.461

Capital	\$20.686.897
Intereses	\$17.746.461
Capital e Intereses	\$38.433.358

**INTERESES MORATORIO DESDE EL 19 DE DICIEMBRE DE 2016 AL 24 DE FEBRERO DE 2020**

**SOBRE UN CAPITAL DE \$46,329,571**

CAPITAL	FECHA DE INICIO	FECHA DE TERMINACION	No. DIAS	INTERES ANUAL	INTERES MORA ANUAL EFECTIVA	INTERES MORA ANUAL NOMINAL	INTERES MORA MENSUAL	INT. MENUSAL	ABONO	INT. ACUMULADOS
\$ 46.329.571	19-dic-16	30-dic-16	12	21,99%	32,99%	28,85%	2,40%	\$444.764		\$444.764
\$ 46.329.571	01-ene-17	30-ene-17	30	22,34%	33,51%	29,25%	2,44%	\$1.130.442		\$1.575.206
\$ 46.329.571	01-feb-17	28-feb-17	30	22,34%	33,51%	29,25%	2,44%	\$1.130.442		\$2.705.648
\$ 46.329.571	01-mar-17	30-mar-17	30	22,34%	33,51%	29,25%	2,44%	\$1.130.442		\$3.836.090
\$ 46.329.571	01-abr-17	30-abr-17	30	22,33%	33,50%	29,24%	2,44%	\$1.130.442		\$4.966.532
\$ 46.329.571	01-may-17	30-may-17	30	22,33%	33,50%	29,24%	2,44%	\$1.130.442		\$6.096.974
\$ 46.329.571	01-jun-17	30-jun-17	30	22,33%	33,50%	29,24%	2,44%	\$1.130.442		\$7.227.416
\$ 46.329.571	01-jul-17	30-jul-17	30	21,98%	32,97%	28,84%	2,40%	\$1.111.910		\$8.339.326
\$ 46.329.571	01-ago-17	30-ago-17	30	21,98%	32,97%	28,84%	2,40%	\$1.111.910		\$9.451.236
\$ 46.329.571	01-sep-17	30-sep-17	30	21,48%	32,22%	28,26%	2,35%	\$1.088.745		\$10.539.981
\$ 46.329.571	01-oct-17	30-oct-17	30	21,15%	31,73%	27,87%	2,32%	\$1.074.846		\$11.614.827
\$ 46.329.571	01-nov-17	30-nov-17	30	20,96%	31,44%	27,65%	2,30%	\$1.065.580		\$12.680.407
\$ 46.329.571	01-dic-17	30-dic-17	30	20,77%	31,16%	27,43%	2,29%	\$1.060.947		\$13.741.354
\$ 46.329.571	01-ene-18	30-ene-18	30	20,69%	31,04%	27,34%	2,28%	\$1.056.314		\$14.797.668
\$ 46.329.571	01-feb-18	28-feb-18	30	21,01%	31,52%	27,71%	2,31%	\$1.070.213		\$15.867.881
\$ 46.329.571	01-mar-18	30-mar-18	30	20,68%	31,02%	27,32%	2,28%	\$1.056.314		\$16.924.195
\$ 46.329.571	01-abr-18	30-abr-18	30	20,48%	30,72%	27,09%	2,26%	\$1.047.048		\$17.971.243
\$ 46.329.571	01-may-18	30-may-18	30	20,44%	30,66%	27,04%	2,25%	\$1.042.415		\$19.013.658
\$ 46.329.571	01-jun-18	30-jun-18	30	20,28%	30,42%	26,86%	2,24%	\$1.037.782		\$20.051.440
\$ 46.329.571	01-jul-18	30-jul-18	30	20,03%	30,05%	26,56%	2,21%	\$1.023.884		\$21.075.324
\$ 46.329.571	01-ago-18	30-ago-18	30	19,94%	29,91%	26,45%	2,20%	\$1.019.251		\$22.094.575
\$ 46.329.571	01-sep-18	30-sep-18	30	19,81%	29,72%	26,30%	2,19%	\$1.014.618		\$23.109.193
\$ 46.329.571	01-oct-18	30-oct-18	30	19,63%	29,45%	26,09%	2,17%	\$1.005.352		\$24.114.545
\$ 46.329.571	01-nov-18	30-nov-18	30	19,49%	29,24%	25,92%	2,16%	\$1.000.719		\$25.115.264
\$ 46.329.571	01-dic-18	30-dic-18	30	19,40%	29,10%	25,82%	2,15%	\$996.086		\$26.111.350
\$ 46.329.571	01-ene-19	30-ene-19	30	19,16%	28,74%	25,53%	2,13%	\$986.820		\$27.098.170
\$ 46.329.571	01-feb-19	28-feb-19	30	19,70%	29,55%	26,17%	2,18%	\$1.009.985		\$28.108.155
\$ 46.329.571	01-mar-19	30-mar-19	30	19,37%	29,06%	25,78%	2,15%	\$996.086		\$29.104.241
\$ 46.329.571	01-abr-19	30-abr-19	30	19,32%	28,98%	25,72%	2,14%	\$991.453		\$30.095.694
\$ 46.329.571	01-may-19	30-may-19	30	19,34%	29,01%	25,74%	2,15%	\$996.086		\$31.091.780
\$ 46.329.571	01-jun-19	30-jun-19	30	19,30%	28,95%	25,70%	2,14%	\$991.453		\$32.083.233
\$ 46.329.571	01-jul-19	30-jul-19	30	19,28%	28,92%	25,67%	2,14%	\$991.453		\$33.074.686
\$ 46.329.571	01-ago-19	30-ago-19	30	19,32%	28,98%	25,72%	2,14%	\$991.453		\$34.066.139
\$ 46.329.571	01-sep-19	30-sep-19	30	19,32%	28,98%	25,72%	2,14%	\$991.453		\$35.057.592
\$ 46.329.571	01-oct-19	30-oct-19	30	19,10%	28,65%	25,46%	2,12%	\$982.187		\$36.039.779
\$ 46.329.571	01-nov-19	30-nov-19	30	19,03%	28,55%	25,38%	2,11%	\$977.554		\$37.017.333
\$ 46.329.571	01-dic-19	30-dic-19	30	18,91%	28,37%	25,23%	2,10%	\$972.921		\$37.990.254
\$ 46.329.571	01-ene-20	30-ene-20	30	18,77%	28,16%	25,07%	2,09%	\$968.288		\$38.958.542
\$ 46.329.571	01-feb-20	24-feb-20	24	19,06%	28,59%	25,41%	2,12%	\$785.750		\$39.744.292

Capital	\$46.329.571
Intereses	\$39.744.292
Capital e Intereses	\$86.073.863



**INTERESES MORATORIO DESDE EL 19 DE DICIEMBRE DE 2016 AL 24 DE FEBRERO DE 2020**

**SOBRE UN CAPITAL DE \$35,561,372**

CAPITAL	FECHA DE INICIO	FECHA DE TERMINACION	No. DIAS	INTERES ANUAL	INTERES MORA ANUAL EFECTIVA	INTERES MORA ANUAL NOMINAL	INTERES MORA MENSUAL	INT. MENUSAL	ABONO	INT. ACUMULADOS
\$ 35.561.372	19-dic-16	30-dic-16	12	21,99%	32,99%	28,85%	2,40%	\$341.389		\$341.389
\$ 35.561.372	01-ene-17	30-ene-17	30	22,34%	33,51%	29,25%	2,44%	\$867.697		\$1.209.086
\$ 35.561.372	01-feb-17	28-feb-17	30	22,34%	33,51%	29,25%	2,44%	\$867.697		\$2.076.783
\$ 35.561.372	01-mar-17	30-mar-17	30	22,34%	33,51%	29,25%	2,44%	\$867.697		\$2.944.480
\$ 35.561.372	01-abr-17	30-abr-17	30	22,33%	33,50%	29,24%	2,44%	\$867.697		\$3.812.177
\$ 35.561.372	01-may-17	30-may-17	30	22,33%	33,50%	29,24%	2,44%	\$867.697		\$4.679.874
\$ 35.561.372	01-jun-17	30-jun-17	30	22,33%	33,50%	29,24%	2,44%	\$867.697		\$5.547.571
\$ 35.561.372	01-jul-17	30-jul-17	30	21,98%	32,97%	28,84%	2,40%	\$853.473		\$6.401.044
\$ 35.561.372	01-ago-17	30-ago-17	30	21,98%	32,97%	28,84%	2,40%	\$853.473		\$7.254.517
\$ 35.561.372	01-sep-17	30-sep-17	30	21,48%	32,22%	28,26%	2,35%	\$835.692		\$8.090.209
\$ 35.561.372	01-oct-17	30-oct-17	30	21,15%	31,73%	27,87%	2,32%	\$825.024		\$8.915.233
\$ 35.561.372	01-nov-17	30-nov-17	30	20,96%	31,44%	27,65%	2,30%	\$817.912		\$9.733.145
\$ 35.561.372	01-dic-17	30-dic-17	30	20,77%	31,16%	27,43%	2,29%	\$814.355		\$10.547.500
\$ 35.561.372	01-ene-18	30-ene-18	30	20,69%	31,04%	27,34%	2,28%	\$810.799		\$11.358.299
\$ 35.561.372	01-feb-18	28-feb-18	30	21,01%	31,52%	27,71%	2,31%	\$821.468		\$12.179.767
\$ 35.561.372	01-mar-18	30-mar-18	30	20,68%	31,02%	27,32%	2,28%	\$810.799		\$12.990.566
\$ 35.561.372	01-abr-18	30-abr-18	30	20,48%	30,72%	27,09%	2,26%	\$803.687		\$13.794.253
\$ 35.561.372	01-may-18	30-may-18	30	20,44%	30,66%	27,04%	2,25%	\$800.131		\$14.594.384
\$ 35.561.372	01-jun-18	30-jun-18	30	20,28%	30,42%	26,86%	2,24%	\$796.575		\$15.390.959
\$ 35.561.372	01-jul-18	30-jul-18	30	20,03%	30,05%	26,56%	2,21%	\$785.906		\$16.176.865
\$ 35.561.372	01-ago-18	30-ago-18	30	19,94%	29,91%	26,45%	2,20%	\$782.350		\$16.959.215
\$ 35.561.372	01-sep-18	30-sep-18	30	19,81%	29,72%	26,30%	2,19%	\$778.794		\$17.738.009
\$ 35.561.372	01-oct-18	30-oct-18	30	19,63%	29,45%	26,09%	2,17%	\$771.682		\$18.509.691
\$ 35.561.372	01-nov-18	30-nov-18	30	19,49%	29,24%	25,92%	2,16%	\$768.126		\$19.277.817
\$ 35.561.372	01-dic-18	30-dic-18	30	19,40%	29,10%	25,82%	2,15%	\$764.569		\$20.042.386
\$ 35.561.372	01-ene-19	30-ene-19	30	19,16%	28,74%	25,53%	2,13%	\$757.457		\$20.799.843
\$ 35.561.372	01-feb-19	28-feb-19	30	19,70%	29,55%	26,17%	2,18%	\$775.238		\$21.575.081
\$ 35.561.372	01-mar-19	30-mar-19	30	19,37%	29,06%	25,78%	2,15%	\$764.569		\$22.339.650
\$ 35.561.372	01-abr-19	30-abr-19	30	19,32%	28,98%	25,72%	2,14%	\$761.013		\$23.100.663
\$ 35.561.372	01-may-19	30-may-19	30	19,34%	29,01%	25,74%	2,15%	\$764.569		\$23.865.232
\$ 35.561.372	01-jun-19	30-jun-19	30	19,30%	28,95%	25,70%	2,14%	\$761.013		\$24.626.245
\$ 35.561.372	01-jul-19	30-jul-19	30	19,28%	28,92%	25,67%	2,14%	\$761.013		\$25.387.258
\$ 35.561.372	01-ago-19	30-ago-19	30	19,32%	28,98%	25,72%	2,14%	\$761.013		\$26.148.271
\$ 35.561.372	01-sep-19	30-sep-19	30	19,32%	28,98%	25,72%	2,14%	\$761.013		\$26.909.284
\$ 35.561.372	01-oct-19	30-oct-19	30	19,10%	28,65%	25,46%	2,12%	\$753.901		\$27.663.185
\$ 35.561.372	01-nov-19	30-nov-19	30	19,03%	28,55%	25,38%	2,11%	\$750.345		\$28.413.530
\$ 35.561.372	01-dic-19	30-dic-19	30	18,91%	28,37%	25,23%	2,10%	\$746.789		\$29.160.319
\$ 35.561.372	01-ene-20	30-ene-20	30	18,77%	28,16%	25,07%	2,09%	\$743.233		\$29.903.552
\$ 35.561.372	01-feb-20	24-feb-20	24	19,06%	28,59%	25,41%	2,12%	\$603.121		\$30.506.673

Capital	\$35.561.372
Intereses	\$30.506.673
Capital e Intereses	\$66.068.045

**INTERESES MORATORIO DESDE EL 19 DE DICIEMBRE DE 2016 AL 24 DE FEBRERO DE 2020**  
**SOBRE UN CAPITAL DE \$8,838,427**

CAPITAL	FECHA DE INICIO	FECHA DE TERMINACION	No. DIAS	INTERES ANUAL	INTERES MORA ANUAL EFECTIVA	INTERES MORA ANUAL NOMINAL	INTERES MORA MENSUAL	INT. MENUSAL	ABONO	INT. ACUMULADOS
\$ 8.838.427	19-dic-16	30-dic-16	12	21,99%	32,99%	28,85%	2,40%	\$84.849		\$84.849
\$ 8.838.427	01-ene-17	30-ene-17	30	22,34%	33,51%	29,25%	2,44%	\$215.658		\$300.507
\$ 8.838.427	01-feb-17	28-feb-17	30	22,34%	33,51%	29,25%	2,44%	\$215.658		\$516.165
\$ 8.838.427	01-mar-17	30-mar-17	30	22,34%	33,51%	29,25%	2,44%	\$215.658		\$731.823
\$ 8.838.427	01-abr-17	30-abr-17	30	22,33%	33,50%	29,24%	2,44%	\$215.658		\$947.481
\$ 8.838.427	01-may-17	30-may-17	30	22,33%	33,50%	29,24%	2,44%	\$215.658		\$1.163.139
\$ 8.838.427	01-jun-17	30-jun-17	30	22,33%	33,50%	29,24%	2,44%	\$215.658		\$1.378.797
\$ 8.838.427	01-jul-17	30-jul-17	30	21,98%	32,97%	28,84%	2,40%	\$212.122		\$1.590.919
\$ 8.838.427	01-ago-17	30-ago-17	30	21,98%	32,97%	28,84%	2,40%	\$212.122		\$1.803.041
\$ 8.838.427	01-sep-17	30-sep-17	30	21,48%	32,22%	28,26%	2,35%	\$207.703		\$2.010.744
\$ 8.838.427	01-oct-17	30-oct-17	30	21,15%	31,73%	27,87%	2,32%	\$205.052		\$2.215.796
\$ 8.838.427	01-nov-17	30-nov-17	30	20,96%	31,44%	27,65%	2,30%	\$203.284		\$2.419.080
\$ 8.838.427	01-dic-17	30-dic-17	30	20,77%	31,16%	27,43%	2,29%	\$202.400		\$2.621.480
\$ 8.838.427	01-ene-18	30-ene-18	30	20,69%	31,04%	27,34%	2,28%	\$201.516		\$2.822.996
\$ 8.838.427	01-feb-18	28-feb-18	30	21,01%	31,52%	27,71%	2,31%	\$204.168		\$3.027.164
\$ 8.838.427	01-mar-18	30-mar-18	30	20,68%	31,02%	27,32%	2,28%	\$201.516		\$3.228.680
\$ 8.838.427	01-abr-18	30-abr-18	30	20,48%	30,72%	27,09%	2,26%	\$199.748		\$3.428.428
\$ 8.838.427	01-may-18	30-may-18	30	20,44%	30,66%	27,04%	2,25%	\$198.865		\$3.627.293
\$ 8.838.427	01-jun-18	30-jun-18	30	20,28%	30,42%	26,86%	2,24%	\$197.981		\$3.825.274
\$ 8.838.427	01-jul-18	30-jul-18	30	20,03%	30,05%	26,56%	2,21%	\$195.329		\$4.020.603
\$ 8.838.427	01-ago-18	30-ago-18	30	19,94%	29,91%	26,45%	2,20%	\$194.445		\$4.215.048
\$ 8.838.427	01-sep-18	30-sep-18	30	19,81%	29,72%	26,30%	2,19%	\$193.562		\$4.408.610
\$ 8.838.427	01-oct-18	30-oct-18	30	19,63%	29,45%	26,09%	2,17%	\$191.794		\$4.600.404
\$ 8.838.427	01-nov-18	30-nov-18	30	19,49%	29,24%	25,92%	2,16%	\$190.910		\$4.791.314
\$ 8.838.427	01-dic-18	30-dic-18	30	19,40%	29,10%	25,82%	2,15%	\$190.026		\$4.981.340
\$ 8.838.427	01-ene-19	30-ene-19	30	19,16%	28,74%	25,53%	2,13%	\$188.258		\$5.169.598
\$ 8.838.427	01-feb-19	28-feb-19	30	19,70%	29,55%	26,17%	2,18%	\$192.678		\$5.362.276
\$ 8.838.427	01-mar-19	30-mar-19	30	19,37%	29,06%	25,78%	2,15%	\$190.026		\$5.552.302
\$ 8.838.427	01-abr-19	30-abr-19	30	19,32%	28,98%	25,72%	2,14%	\$189.142		\$5.741.444
\$ 8.838.427	01-may-19	30-may-19	30	19,34%	29,01%	25,74%	2,15%	\$190.026		\$5.931.470
\$ 8.838.427	01-jun-19	30-jun-19	30	19,30%	28,95%	25,70%	2,14%	\$189.142		\$6.120.612
\$ 8.838.427	01-jul-19	30-jul-19	30	19,28%	28,92%	25,67%	2,14%	\$189.142		\$6.309.754
\$ 8.838.427	01-ago-19	30-ago-19	30	19,32%	28,98%	25,72%	2,14%	\$189.142		\$6.498.896
\$ 8.838.427	01-sep-19	30-sep-19	30	19,32%	28,98%	25,72%	2,14%	\$189.142		\$6.688.038
\$ 8.838.427	01-oct-19	30-oct-19	30	19,10%	28,65%	25,46%	2,12%	\$187.375		\$6.875.413
\$ 8.838.427	01-nov-19	30-nov-19	30	19,03%	28,55%	25,38%	2,11%	\$186.491		\$7.061.904
\$ 8.838.427	01-dic-19	30-dic-19	30	18,91%	28,37%	25,23%	2,10%	\$185.607		\$7.247.511
\$ 8.838.427	01-ene-20	30-ene-20	30	18,77%	28,16%	25,07%	2,09%	\$184.723		\$7.432.234
\$ 8.838.427	01-feb-20	24-feb-20	24	19,06%	28,59%	25,41%	2,12%	\$149.900		\$7.582.134

Capital	\$8.838.427
Intereses	\$7.582.134
Capital e Intereses	\$16.420.561

Rama Judicial del Poder Público  
Oficina de Apoyo para los Juzgados Civiles del Circuito de Ejecucion de Sentencias  
Bucaramanga - Santander

RESUMEN

CAPITAL	\$111.416.267
INTERESES	\$95.579.560
TOTAL CREDITO	\$206.995.827

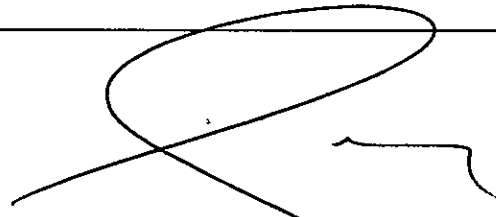

JULIO CESAR CALDERON MORA  
Contador Liquidador

Bucaramanga, Febrero 24 de 2020

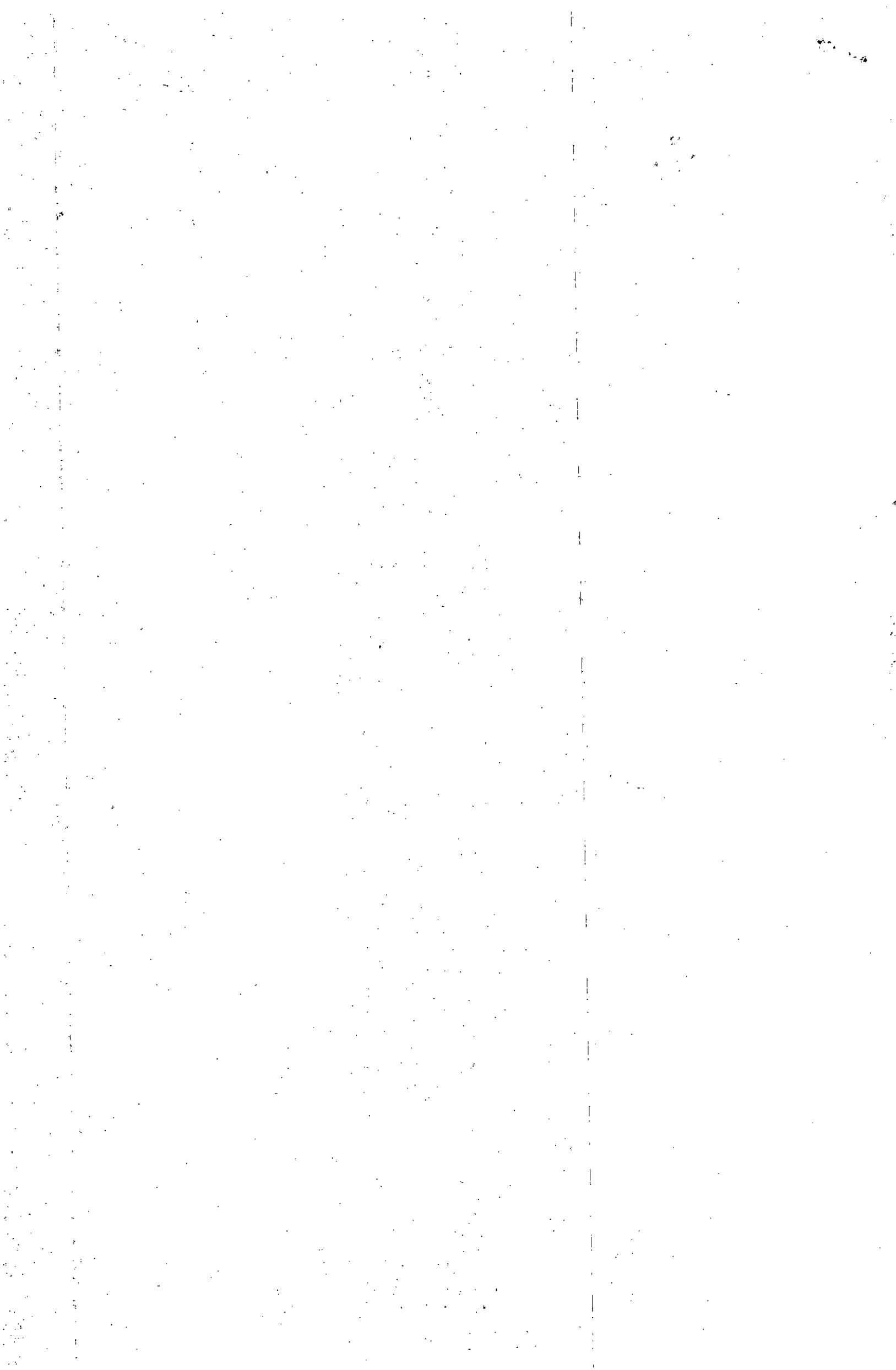



6902  
-20

Rad. 68001-31-03-001-2017-00184-01  
Ejecutivo Singular

Bucaramanga, veintiséis (26) de febrero de dos mil veinte (2020)

Póngase en conocimiento de las partes lo informado por las entidades bancarias, en escrito visible a folios 66-68 C.2, mediante el cual indican la manera en que procedió respecto a la medida a ellos solicitada. Lo anterior para lo de su cargo.

Por otra parte, teniendo en cuenta lo manifestado por el BANCO DE BOGOTÁ, requiérase a la parte interesada que allegue copia del oficio OECCB-OF-2018-14370 a dicha entidad, con el fin de que proceda a dar trámite a lo ordenado y comunicado en los oficios en mención.

CÓPIESE Y NOTIFÍQUESE,

  
NANCY SMITH ACEVEDO SUAREZ  
JUEZA

pro

OFICINA DE APOYO DE LOS JUZGADOS CIVILES  
DEL CIRCUITO DE EJECUCIÓN DE SENTENCIAS  
DE BUCARAMANGA

CONSTANCIA: Con Estado N° 034 se notifica a las partes, la providencia que antecede, hoy 27 de febrero de 2020 a las 8:00 a.m.

  
MARI ANDREA ORTIZ SEPULVEDA  
Profesional Universitario



CONSTANCIA: Al Despacho de la Señora Juez, informando que se allegó reporte de depósitos judiciales consignados a cuenta de este proceso (fl. 72 C.1), para lo que estime proveer.

Bucaramanga, 26 de febrero de 2020.

Jorge Enrique Afanador Rivera  
Escribiente

Rdo. 68001-31-03-007-2017-00193-01  
Ejecutivo Singular

Bucaramanga, veintiséis (26) de febrero de dos mil veinte (2020).

Visto el informe secretarial que antecede, se dispone ORDENAR la entrega a favor de la parte demandante de los depósitos judiciales consignados y vigentes a favor de este proceso, conforme lo dispuesto en auto anterior de fecha 3 de octubre de 2019 (fl. 68 C.1).

NOTIFÍQUESE Y CÚMPLASE;

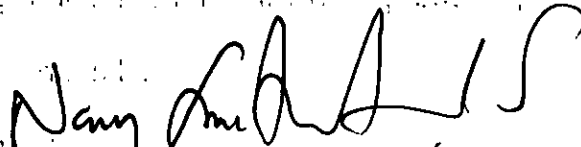
  
**NANCY SMITH ACEVEDO SUÁREZ**  
Jueza

OFICINA DE APOYO DE LOS JUZGADOS CIVILES  
DEL CIRCUITO DE EJECUCIÓN DE SENTENCIAS  
DE BUCARAMANGA

CONSTANCIA: Con Estado N.º 3 se notifica a las partes, la providencia que antecede, hoy 27 de febrero de 2020 a las 8:06 a.m.

MARI ANDREA ORTIZ SEPÚLVEDA  
Profesional Universitario



Rad. 68001-31-03-009-2016-00297-01

Ejecutivo

Al despacho de la señora Juez, para lo que estime proveer.

Bucaramanga, 26 de febrero de 2020.

Jorge Enrique Afanador Rivera

Escribiente

Bucaramanga, veintiséis (26) de febrero de dos mil veinte (2020)

Conforme al contraste que se realiza frente al contenido del oficio No. OECCB-OF-2019-09312 del 11 de diciembre de 2019 (fl. 103 c. 1), con el contenido del oficio No. 2258 del 8 de mayo de 2018, este último remitido por el JUZGADO ONCE CIVIL MUNICIPAL DE BUCARAMANGA (fl. 69 c. 2.), a fin de solicitar el embargo de remanente del presente proceso, sobresale que en efecto se incurrió en un yerro en la elaboración del primer exhorto toda vez que allí se relaciona como radicado del proceso a favor del cual se había dispuesto la medida cautelar 011.2019-235, cuando el correcto es 680014003011-2018-235; haciéndose necesario corregir dicha imprecisión a fin que se materialice la puesta a disposición de los bienes aquí desembargados.

Por lo anterior, elabórese por la oficina de apoyo nuevo oficio teniendo en cuenta la corrección ya citada.

CÓPIESE Y NOTIFÍQUESE,

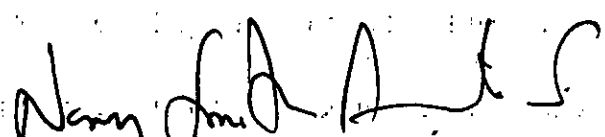

**NANCY SMITH ACEVEDO SUÁREZ**

Jueza

OFICINA DE APOYO DE LOS JUZGADOS CIVILES DEL  
CIRCUITO DE EJECUCIÓN DE SENTENCIAS DE  
BUCARAMANGA

CONSTANCIA: Con Estado N°34 se notifica a las partes,  
la providencia que antecede, hoy 27 de febrero de 2020 a  
las 8:00 a.m.

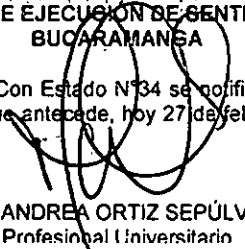

**MARI ANDREA ORTIZ SEPÚLVEDA**  
Profesional Universitario



RDO. 68001-31-03-009-2017-00311-01  
Ejecutivo Hipotecario

Bucaramanga, veintiséis (26) de febrero de dos mil veinte (2020)

Teniendo en cuenta lo solicitado en memorial visible a folio 161 del presente cuaderno y de conformidad con lo dispuesto en el Art. 448 del C. G. de P., dado que se cumplen los requisitos, se señalará fecha y hora para llevar a cabo en la SALA DE AUDIENCIAS No. 2 de las instalaciones del JUZGADO PRIMERO CIVIL DEL CIRCUITO DE EJECUCIÓN DE SENTENCIAS DE BUCARAMANGA, el remate dentro del presente proceso EJECUTIVO HIPOTECARIO adelantado por HERNÁNDEZ GOMEZ CONSTRUCTORA S.A. H.G. CONSTRUCTORA S.A. Nit. 890.203.522-4 contra DIANA CAROLINA VELANDIA JIMENEZ c.c. 63.533.259 del siguiente bien inmueble:

- **UN INMUEBLE UBICADO EN LA CARRERA 17 No. 13-12 APARTAMENTO 10-10 DEL CONJUNTO RESIDENCIAL EL CIELO P.H. UNIDAD RESIDENCIAL BARRIO NUEVO MODELO** del Municipio de Bucaramanga Sder., el cual se encuentra distinguido con el folio de matrícula inmobiliaria **No. 300-400.465** de la Oficina de Registro de Instrumentos Públicos de Bucaramanga, de propiedad de la demandada DIANA CAROLINA VELANDIA JIMENEZ y avaluado en **\$179.878.380**.

La licitación comenzará a la hora indicada y no se cerrará sino después de haber transcurrido una hora, **siendo postura admisible la que cubra el 70% del avalúo esto es, la suma de \$125.914.866, previa consignación del 40% del mismo, que corresponde a la suma de \$71.951.352** en el Banco Agrario de Colombia S.A. de esta ciudad, a órdenes de la Oficina de Ejecución a la cuenta No. 68001-20-31-800. Se advierte a los interesados que todo el que pretenda hacer postura, podrá hacerla dentro de los **cinco (5) días** anteriores al remate o en la oportunidad señalada en el artículo 452 del C.G.P.

El aviso de remate se publicará mediante inclusión en un listado que se publicará **EL DÍA DOMINGO** por una sola vez, con antelación **no inferior a diez (10) días** a la fecha señalada para el remate, en uno de los periódicos de más amplia circulación de la localidad, esto es, Vanguardia Liberal, El Tiempo, El Frente o La República; Una copia informal de la página del periódico o la constancia del medio de comunicación en que se haya hecho la publicación deberá agregarse al expediente antes de dar inicio a la subasta.

A la presentación de estos documentos deberá allegarse un certificado de libertad y tradición actualizado de los respectivos inmuebles, expedidos dentro del **mes anterior** a la fecha del remate.

En consecuencia de lo anterior, por la Oficina de Ejecución emitarse los avisos correspondiente, para lo cual se informará a los postores que en virtud de la reforma del artículo 12 de la ley 1743 del 26 de diciembre de 2014 al art. 7 de la Ley 11 de 1987, el impuesto del 3% que se consigna a órdenes del CONSEJO SUPERIOR DE LA JUDICATURA, se modificó ahora en un **5%**.

Igualmente, se advertirá a las partes y a la secuestre **LUZ MIREYA AFANADOR AMADO**, que previo a llevarse a cabo la diligencia de remate, informen si existen deudas pendientes tales como impuestos, administración, servicios públicos a efecto de que el despacho y los posibles postores tengan conocimiento de las mismas y el Despacho pueda reservar lo necesario para el pago de las mismas, conforme al numeral 7 del artículo 455 del C.G. del P.





Para llevar a cabo la audiencia de remate del inmueble identificado con el folio de matrícula inmobiliaria **No. 314-50.904** se fijará el próximo **PRIMERO (01) DE JUNIO DE DOS MIL VEINTE (2020) A LAS 8:30 A.M.**

Finalmente, se informa a los postores interesados, que quien funge como **secuestre** de los inmuebles a rematar, es la señora **LUZ MIREYA AFANADOR AMADO** quien puede ser ubicada en la carrera 13 No. 35-10 Oficina 307 de Bucaramanga o a través de la dirección que repose en la lista de auxiliares de la Justicia que se lleva en la Oficina de Ejecución a efectos de que sea permitido el ingreso al inmueble.

Por último, una vez se alleguen las publicaciones, el certificado de tradición y libertad y/o el informe del secuestre sobre las deudas del inmueble de ser el caso, conforme se solicita a través de la presente providencia, **pónganse en conocimiento** de las partes y ténganse en cuenta en el momento procesal oportuno.

CÓPIESE Y NOTIFÍQUESE,

  
NANCY SMITH ACEVEDO SUAREZ  
JUEZA

pro

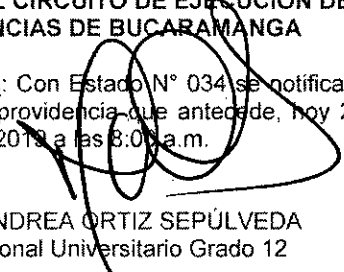
<p>OFICINA DE APOYO DE LOS JUZGADOS CIVILES DEL CIRCUITO DE EJECUCIÓN DE SENTENCIAS DE BUCARAMANGA</p> <p>CONSTANCIA: Con Estado N° 034 se notifica a las partes, la providencia que antecede, hoy 27 de febrero de 2020 a las 8:00 a.m.</p> <p></p> <p>MARI ANDREA ORTIZ SEPÚLVEDA Profesional Universitario Grado 12</p>
--



280  
C1  
20

CONSTANCIA: Pasa al Despacho de la señora Juez para lo que estime conveniente resolver. Bucaramanga, 26 de febrero de 2020.

  
PAOLA ANDREA RUEDA OSORIO  
Sustanciadora

Rdo. 68001-31-03-002-2018-0004-01  
Ejecutivo Hipotecario

Bucaramanga, veintiséis (26) de febrero de dos mil veinte (2020)

Se aprueba la anterior **LIQUIDACIÓN DE COSTAS** practicada por la Oficina de Ejecución y que obra a folio 271 del cuaderno No. 1, por la suma de **\$4.648.690** por encontrarse ajustada en derecho.

Finalmente, agréguese para que obre en el expediente los memoriales que obran a folios 272-279 del presente cuaderno y téngase en cuenta en el momento procesal pertinente.

CÓPIESE Y NOTIFIQUESE,

  
NANCY SMITH ACEVEDO SUAREZ  
Jueza

pro

OFICINA DE EJECUCIÓN DE LOS JUZGADOS  
DE EJECUCIÓN CIVILES DEL CIRCUITO DE  
BUCARAMANGA

CONSTANCIA: Con Estado N°034 se notifica a las partes, la providencia que antecede, hoy 27 de febrero de 2020, a las 9 a.m.

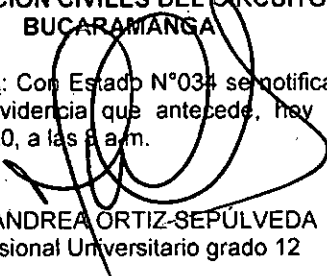
  
MARI ANDREA ORTIZ-SEPULVEDA  
Profesional Universitario grado 12



Rad. 68001-31-03-003-2018-00127-01

Ejecutivo Hipotecario

Bucaramanga, veintiséis (26) de febrero de dos mil veinte (2020)

Póngase en conocimiento de las partes lo informado por la OFICINA DE REGISTRO DE INSTRUMENTOS PÚBLICOS DE PIEDECUESTA, SDER., mediante escrito visible a folios 67-68 del cuaderno No. 1, lo anterior para lo de su cargo.

CÓPIESE Y NOTIFIQUESE,

  
NANCY SMITH ACEVEDO SUAREZ  
JUEZA

pro

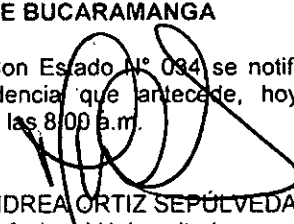
<p>OFICINA DE APOYO DE LOS JUZGADOS CIVILES DEL CIRCUITO DE EJECUCIÓN DE SENTENCIAS DE BUCARAMANGA</p> <p><u>CONSTANCIA:</u> Con Estado N° 034 se notifica a las partes, la providencia que antecede, hoy 27 de febrero de 2019 a las 8:00 a.m.</p> <p> MARI ANDREA ORTIZ SEPÚLVEDA Profesional Universitario</p>
---



ABC  
-20

Rdo. 68001-31-03-006-2018-00129-01  
Ejecutivo Mixto

Bucaramanga, veintiséis (26) de febrero de dos mil veinte (2020)

En memorial que antecede, se informa que mediante auto No. 640-00545 del 24/04/2019, la SUPERINTENDENCIA DE SOCIEDADES admitió la solicitud para iniciar proceso de reorganización de EDUARDO PAREDES c.c. 18.916.359 por lo que solicita se remitan a dicha dependencia los procesos ejecutivos adelantados en contra de ésta a efectos de dar cumplimiento a lo ordenado en la Ley 1116 de 2006.

Conforme a lo anterior, sería del caso proceder conforme a lo dispuesto en el artículo 20 de la Ley 1116 de 2006 y enviar el presente proceso a la SUPERINTENDENCIA DE SOCIEDADES, dado que se observa que efectivamente allí se encuentra en curso el proceso de REORGANIZACIÓN contra EDUARDO PAREDES sino es porque se advierte que además de ella, funge como demandada la señora NEYDA ESTHER GUZMAN PACHECO c.c. 49.652.802.

Así las cosas y en virtud del artículo 70 de la Ley 1116 de 2006, se pone en conocimiento de la parte actora para que en el término de la ejecutoria del presente auto, manifieste si prescinde de cobrar su crédito respecto de los demás demandados.

Vencido el término anterior, pase al Despacho para resolver lo pertinente.

CÓPIESE Y NOTIFÍQUESE,

  
NANCY SMITH ACEVEDO SUAREZ  
JUEZA

PRO

OFICINA DE APOYO DE LOS JUZGADOS CIVILES  
DEL CIRCUITO DE EJECUCIÓN DE SENTENCIAS  
DE BUCARAMANGA

CONSTANCIA: Con Estado N° 034 se notifica a las partes, la providencia que antecede, hoy 27 de febrero de 2019 a las 8:00 a.m.

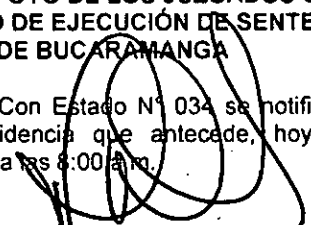
  
MARI ANDREA ORTIZ SEPÚLVEDA  
Profesional Universitario



CONSTANCIA: Al Despacho de la Señora Juez, el presente proceso, informando que se allegó avalúo comercial visible de folio 111 a 115 del presente cuaderno. Pasa para proveer lo que en derecho corresponda.  
Bucaramanga, 26 de febrero de 2020.

JORGE ENRIQUE AFANADO RIVERA  
ESCRIBIENTE

Rdo. 68001-31-03-010-2018-00183-01  
Ejecutivo Hipotecario

Bucaramanga, veintiséis (26) de febrero de dos mil veinte (2020).

Previo a agotar la actuación que en derecho corresponda frente al avalúo comercial allegado por la apoderada de la parte actora, se le REQUIERE para que aporte al proceso la certificación de inscripción al Registro de Avaluadores de la perito que elabora el citado experticio, esta es, Mayra Alejandra Sandoval Martínez, documento en que conste que figura activa en la R. A. A.

CÓPIESE Y NOTIFÍQUESE,

  
NANCY SMITH ACEVEDO SUÁREZ  
JUEZA

**OFICINA DE APOYO DE LOS JUZGADOS  
CIVILES DEL CIRCUITO DE EJECUCIÓN DE  
SENTENCIAS DE BUCARAMANGA**

CONSTANCIA: Con Estado N°034 se notifica a las partes, la providencia que antecede, hoy 27 de febrero de 2020 a las 8.00 m.

  
MARI ANDREA ORTIZ SEPULVEDA  
Profesional Universitario



3-4 C3  
-5C

Rad. 68001-40-03-013-2018-00253-04 (Rad. Interno 045/2019)  
Ejecutivo hipotecario

Bucaramanga, veintiséis (26) febrero de dos mil veinte (2020)

Corresponde a este Despacho, resolver el recurso de apelación formulado por la parte demandada CLAUDIA YOLANDA LAGOS LUNA contra el auto proferido el 25 de julio de 2019, por el JUZGADO SEPTIMO CIVIL MUNICIPAL DE EJECUCIÓN DE SENTENCIAS de esta ciudad, dentro del presente proceso EJECUTIVO HIPOTECARIO adelantado por CAMILO ANDRES BAUTISTA GARCIA contra CLAUDIA YOLANDA LAGOS LUNA, mediante el cual se rechazó de plano el incidente de nulidad invocado, conforme a los siguientes

### **AUTO OBJETO DE RECURSO**

El 25 DE JULIO DE 2019, el JUZGADO SÉPTIMO CIVIL MUNICIPAL DE EJECUCIÓN DE SENTENCIAS rechazó de plano el incidente de nulidad que deprecó el recurrente, de conformidad con el artículo 135 del Código General del Proceso, con fundamento en que los hechos invocados no se ajustan a ninguna de las causales previstas en el art. 133 ídem.

### **EL RECURSO**

Contra la anterior decisión, el apoderado de la parte demandada formuló recurso de apelación, con fundamento en lo siguiente:

- Que en primer lugar debió reconocerse personería jurídica a la togada de la demandada para actuar en tal calidad.
- Que hubo exceso de ritual manifiesto al aplicar el principio de taxatividad de las nulidades del Art. 133 del CGP, en forma exegetica, lo que imperaba en el extinta constitución del 86, posición que desconoce los derechos fundamentales, pues cuestiona qué sucede entonces con las nulidades previstas en otros artículos diferentes.
- Que las providencias sin una motivación bien fundamentada son absurdas e inicuas, por ello al no reunir los requisitos del art. 280 del CGP en concordancia con el art. 55 de la Ley 270 de 1996, debe declararse la ilegalidad del auto y decretar la nulidad planteada. Además, que vulneran los derechos fundamentales.
- Que al no tramitarse la nulidad el juzgado se está extralimitando al aceptar las equivocaciones que se han cometido al librar mandamiento de pago con dicha hipoteca, y se aceptan cesiones sin la notificación al deudor o su aceptación. Por tanto, lo aprobado no vale y se debe declarar la nulidad.

### **CONSIDERACIONES**

Frente al caso en concreto, es importante tener en cuenta que el régimen jurídico de las nulidades procesales está presidido por una serie de principios, entre ellos, el de la especificidad o taxatividad, el cual hace que sólo aquellos vicios expresamente consagrados por el legislador como susceptibles de provocar la ineficacia total o parcial de un proceso pueden ser admitidos a tal propósito, o lo que es igual, no existe motivo de nulidad sin norma que lo instituya como tal, razón por la cual en su aplicación rige un criterio restrictivo, que impide reconocer ineficacia a motivos distintos de los explícitamente definidos por el legislador.

En este sentido, la Corte Constitucional expresó lo siguiente en la sentencia C-491 de 1995:



*“El Código de Procedimiento Civil que nos rige con un criterio que consulta la moderna técnica del derecho procesal, señala la taxatividad de las causales de nulidad, es decir, de los motivos que dan lugar a invalidar un acto procesal, y el principio de que no toda irregularidad constituye nulidad, pues éstas se entienden subsanadas si oportunamente no se corrigen a través de los recursos.”*

*Esta Corte ha estimado que un sistema restringido –taxativo– de nulidades se ajusta a la Constitución, por cuanto garantiza los principios de seguridad jurídica y celeridad procesal. En este sentido, en la sentencia C-491 de 1995<sup>1</sup>, la Corporación sostuvo que pese a que el artículo 29 superior establece los fundamentos básicos del derecho al debido proceso, corresponde al legislador, dentro de su facultad discrecional y con arreglo a los principios constitucionales, desarrollar a través de las correspondientes fórmulas las formas procesales que deben ser cumplidas para asegurar su vigencia. En tal virtud, la regulación del régimen de nulidades es un asunto que atañe en principio al legislador, el cual puede señalar, de conformidad con el principio de la proporcionalidad y los demás principios constitucionales, las causales de nulidad.<sup>2</sup>*

*El legislador –continúa la Corte– eligió un sistema de causales taxativas de nulidad con el fin de preservar los principios de seguridad jurídica y celeridad en los procesos judiciales. En efecto, este sistema permite presumir, acorde con los principios de legalidad y de buena fe que rigen las actuaciones de las autoridades públicas, la validez de los actos procesales, mientras no se declare su nulidad con arreglo a una de las causales específicamente previstas en la ley. (...) De este modo, se evita la proliferación de incidentes de nulidad, sin fundamento alguno, y se contribuye a la tramitación regular y a la celeridad de las actuaciones judiciales, lo cual realiza el postulado del debido proceso, sin dilaciones injustificadas.<sup>3</sup>*

Conforme a lo anteriormente expuesto, se puede concluir, que el Juez sólo podrá declarar la nulidad de una actuación por las causales expresamente señaladas en las normas vigentes (Art. 133 Código General del Proceso) y cuando la nulidad sea manifiesta en el proceso, lo que quiere decir, que en materia civil, las llamadas nulidades constitucionales no son de aceptación, salvo las que se encuentran relacionadas con la ilicitud de la pruebas recaudadas, como lo señaló recientemente la Corte Constitucional en sentencia T-330 del 13 agosto de 2018.

Ahora bien, para que se procedente el estudio de dichas nulidades, el artículo 135 del C.G.P. regula los requisitos para alegarlas, así:

*“La parte que alegue una nulidad deberá tener legitimación para proponerla, expresar la causal invocada y los hechos en que se fundamenta, y aportar o solicitar las pruebas que pretenda hacer valer.*

*No podrá alegar la nulidad quien haya dado lugar al hecho que la origina, ni quien omitió alegarla como excepción previa si tuvo oportunidad para hacerlo, ni quien después de ocurrida la causal haya actuado en el proceso sin proponerla.*

*La nulidad por indebida representación o por falta de notificación o emplazamiento solo podrá ser alegada por la persona afectada.*

*El juez rechazará de plano la solicitud de nulidad que se funde en causal distinta de las determinadas en este capítulo o en hechos que pudieron alegarse como excepciones previas, o la que se proponga después de saneada o por quien carezca de legitimación (...) (Lo subrayado por fuera del texto)*

Así las cosas, se rechazara de plano la solicitud de nulidad que se funde en causal distante de las determinadas en el artículo 133 del C.G. del P. o en hechos que pudieron alegarse como excepciones previas, o las que se proponga después de saneada o por quien carezca de legitimación.

En el caso en concreto observado el escrito allegado el 16 de julio de 2019 por el recurrente, que denominó como *“incidente de nulidad”*, la suscrita encuentra acertada la decisión que tomó la a-quo en el auto apelado, en la medida en que no se ajusta a ninguna de las causales que consagra el artículo 133 del C.G. del P., pues la solicitud se fundamenta en hechos que pudieron ser alegados como excepciones previas dentro de la misma oportunidad procesal que tenía la parte demandada para contestar la demanda, toda vez que se controvierte la hipoteca con fundamento en la cual se libró mandamiento de pago, frente a lo cual guardó silencio el recurrente, lo cual solo pone en conocimiento con la solicitud de nulidad que fue objeto de rechazo, y que se controvierte en esta instancia.

<sup>1</sup> En esta sentencia la Corte declaró exequible la expresión “solamente” del artículo 140 del Código de Procedimiento Civil, con la advertencia expresa de que además de las causales previstas en la disposición demandada, es viable y puede invocarse la prevista en el artículo 29 de la Constitución, según el cual, “es nula de pleno derecho, la prueba obtenida con violación del debido proceso”, que es aplicable en toda clase de procesos

<sup>2</sup> Ver al respecto las sentencia C-561 del 1º de junio de 2004, M.P. Manuel José Cepeda Espinosa.

<sup>3</sup> Cfr. sentencia C-491 del 2 de noviembre de 1995, M.P. Antonio Barrera Carbonel.



En este asunto, la parte demandada luego de estar debidamente notificada guardó silencio frente al mandamiento de pago, y si bien señala que invoca la nulidad originada en la sentencia, prevista en el art. 134 del CGP, los hechos que le sirven de fundamento corresponden a aspectos de fondo que atacan el título y la garantía hipotecaria, que no se originan como tal en la sentencia. Esto teniendo en cuenta que se cuestiona el no haberse dirigido la demanda contra todos los deudores y por considerar que la hipoteca solo garantiza una cantidad limitada.

Por lo anterior, es acertada la decisión de la a quo de rechazar la solicitud de nulidad presentada por el recurrente teniendo en cuenta que los hechos no corresponden a ninguna de las causales que el legislador ha diseñado como generadores de nulidad, además, que tampoco constituye una causal de nulidad la falta de notificación de la cesión del crédito que fue presentada al interior de la ejecución, toda vez que las normas procesales no señalan que tal acto deba ser notificado con alguna formalidad al demandado y que su omisión genere como consecuencia algún vicio en el procedimiento, que pueda anular o invalidar lo actuado. Es así que en caso tal que la providencia de 10 de abril de 2019, que aceptó las cesiones efectuadas no haya sido notificada a las partes, dicha irregularidad se sana disponiendo la notificación omitida, pues así lo dispone el segundo inciso del numeral 8 del art. 133 del CGP.

En tal sentido, bajo el principio de taxatividad enunciado, es evidente que la nulidad alegada por el apoderado recurrente, no corresponden a ninguna de las causales que consagra el artículo 133 y demás normas del C.G. del P.; asimismo, se funda en hechos que pudieron ser alegados como excepciones previas o de fondo dentro de su oportunidad procesal, momento en el cual el recurrente guardó silencio.

Por tal motivo, no queda otro remedio que confirmar íntegramente el auto de fecha trece 25 de julio de 2019 proferido por el JUZGADO SÉPTIMO CIVIL MUNICIPAL DE EJECUCIÓN DE SENTENCIAS DE BUCARAMANGA y se condenará en costas a la parte demandada y a favor de la parte demandante ante la no prosperidad de su recurso.

Por lo anteriormente expuesto, el JUZGADO PRIMERO CIVIL DEL CIRCUITO DE EJECUCIÓN DE SENTENCIAS DE BUCARAMANGA,

### RESUELVE

**PRIMERO.- CONFIRMAR** el auto proferido el 25 de julio de 2019, por el JUZGADO SEPTIMO CIVIL MUNICIPAL DE EJECUCIÓN DE SENTENCIAS de esta ciudad, dentro del presente proceso EJECUTIVO HIPOTECARIO adelantado por CAMILO ANDRES BAUTISTA GARCIA contra CLAUDIA YOLANDA LAGOS LUNA, conforme a las consideraciones expuestas.

**SEGUNDO.- CONDENAR** en costas a la parte demandada y a favor de la parte demandante. Se fijan como agencias en derecho la suma de UN SALARIO MÍNIMO MENSUAL LEGAL VIGENTE.

**TERCERO.-** En firme la providencia, devuélvanse el expediente al juzgado de origen.

CÓPIESE, NOTIFÍQUESE Y CÚMPLASE.

  
**NANCY SMITH ACEVEDO SUAREZ**  
Jueza

OFICINA DE EJECUCIÓN DE LOS JUZGADOS  
DE EJECUCIÓN CIVILES DEL CIRCUITO DE  
BUCARAMANGA

CONSTANCIA: Con Estado N° 034 se notifica a las partes, la providencia que antecede, hoy 27 de febrero de 2020, a las 8 a.m.

  
MARI ANDREA ORTIZ SEPÚLVEDA  
Profesional Universitario grado 12





6302  
220

Rad. 68001-31-03-009-2018-00269-01  
Ejecutivo Singular

Bucaramanga, veintiséis (26) de febrero de dos mil veinte (2020)

Póngase en conocimiento de las partes lo informado por las entidades bancarias y el JUZGADO SEGUNDO CIVIL DEL CIRCUITO DE EJECUCIÓN DE SENTENCIAS DE BUCARAMANGA, en escrito visible a folios 60-62 C.2, mediante el cual indica la manera en que procedió respecto a la medida a ellos solicitada. Lo anterior para lo de su cargo.

CÓPIESE Y NOTIFIQUESE,

  
NANCY SMITH ACEVEDO SUAREZ  
JUEZA

pro

OFICINA DE APOYO DE LOS JUZGADOS CIVILES  
DEL CIRCUITO DE EJECUCIÓN DE SENTENCIAS  
DE BUCARAMANGA

CONSTANCIA: Con Estado Nº 034 se notifica a las partes, la providencia que antecede, hoy 27 de febrero de 2020 a las 8:00 am.

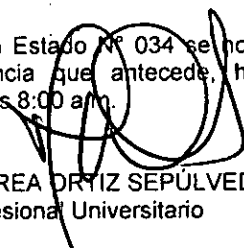
  
MARI ANDREA ORTIZ SEPÚLVEDA  
Profesional Universitario

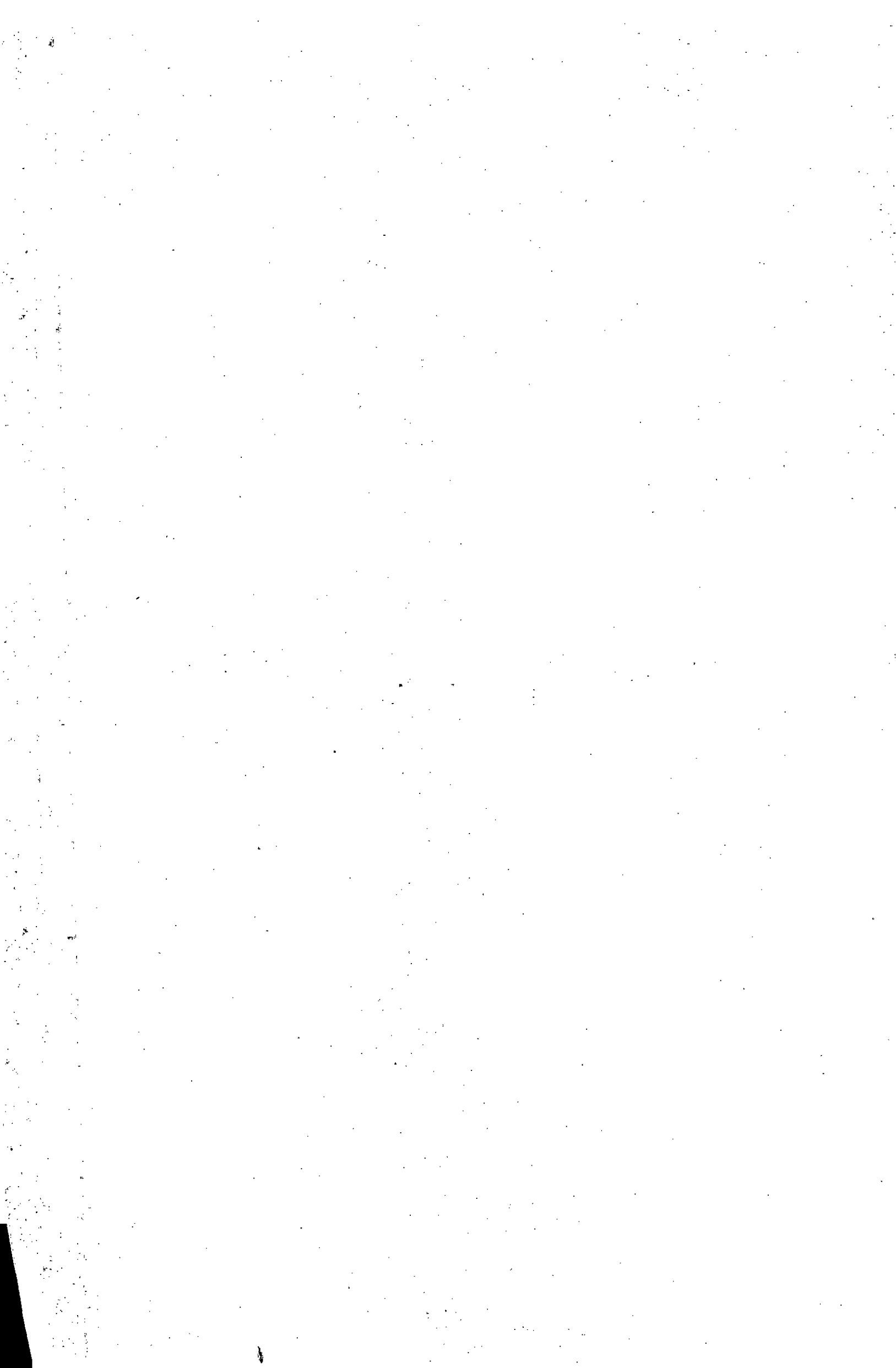

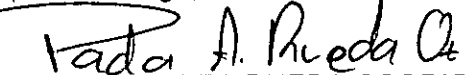

Al Despacho de la señora Juez, el presente proceso, con lo manifestado por la parte actora en memorial visible a folio 90, para lo que estime conveniente proveer.  
Bucaramanga, 26 de febrero de 2019.

  
PAOLA ANDREA RUEDA OSORIO  
Sustanciadora

Rdo. 68001-40-03-002-2018-00310-01  
Ejecutivo Mixto

Bucaramanga, veintiséis (26) de febrero de dos mil diecinueve

Teniendo en cuenta la constancia secretarial que antecede, vaya al Contador para que practique la liquidación del crédito, teniendo en cuenta lo manifestado por la parte actora en escrito que antecede.

Cumplido lo anterior, pase al Despacho para resolver lo que en derecho corresponda.

CÚMPLASE.

  
NANCY SMITH ACEVEDO SUAREZ  
Jueza

pro

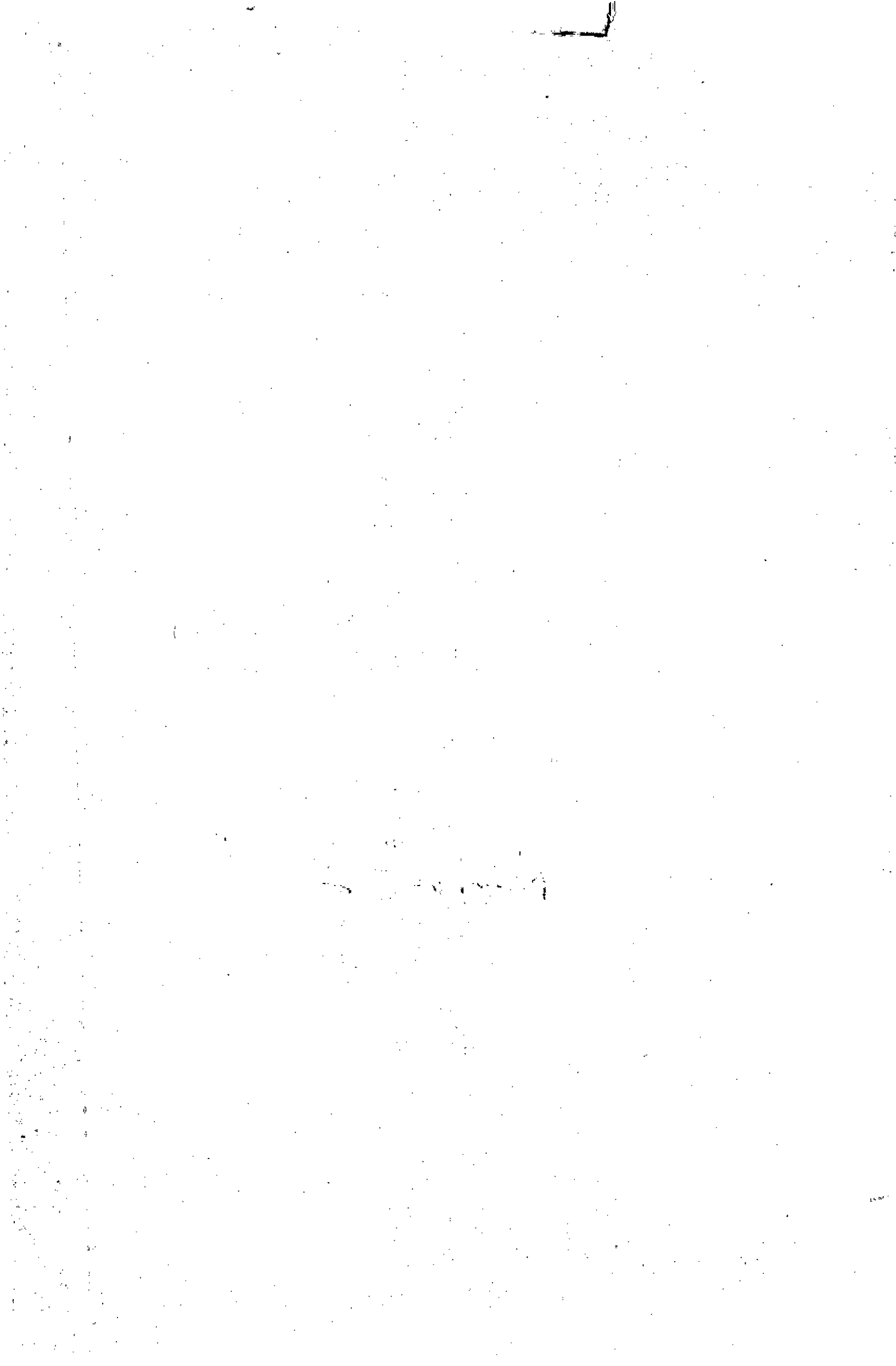



Rad. 68001-31-03-008-2018-00459-01

Ejecutivo

Bucaramanga, veintiséis (26) de febrero de dos mil veinte (2020)

En atención a lo solicitado por el apoderado judicial de la parte actora dentro del término de ejecutoria del auto adiado 12 de febrero de 2020 (fl. 109 c.2) y a lo regulado en el artículo 286 del C. G. del P., se dispone CORREGIR el error aritmético en que se incurrió, precisando que el segundo despacho comisorio a librarse nuevamente es aquel referido al número No. 33 del 10 de mayo de 2019, visible a folio 47. En lo demás, la providencia citada se mantendrá incólume.

PONGASE EN CONOCIMIENTO de las partes los escritos obrante a folios 117 a 119 del presente cuaderno.

CÓPIESE Y NOTIFÍQUESE,

  
**NANCY SMITH ACEVEDO SUÁREZ**  
Jueza

OFICINA DE APOYO DE LOS JUZGADOS CIVILES DEL  
CIRCUITO DE EJECUCIÓN DE SENTENCIAS DE  
BUCARAMANGA

CONSTANCIA: Con Estado N°34 se notifica a las partes,  
la providencia que antecede hoy 27 de febrero de 2020 a  
las 8:00 a.m.

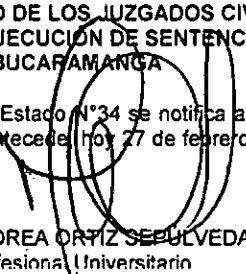
  
**MARI ANDREA ORTIZ SEPULVEDA**  
Profesional Universitario

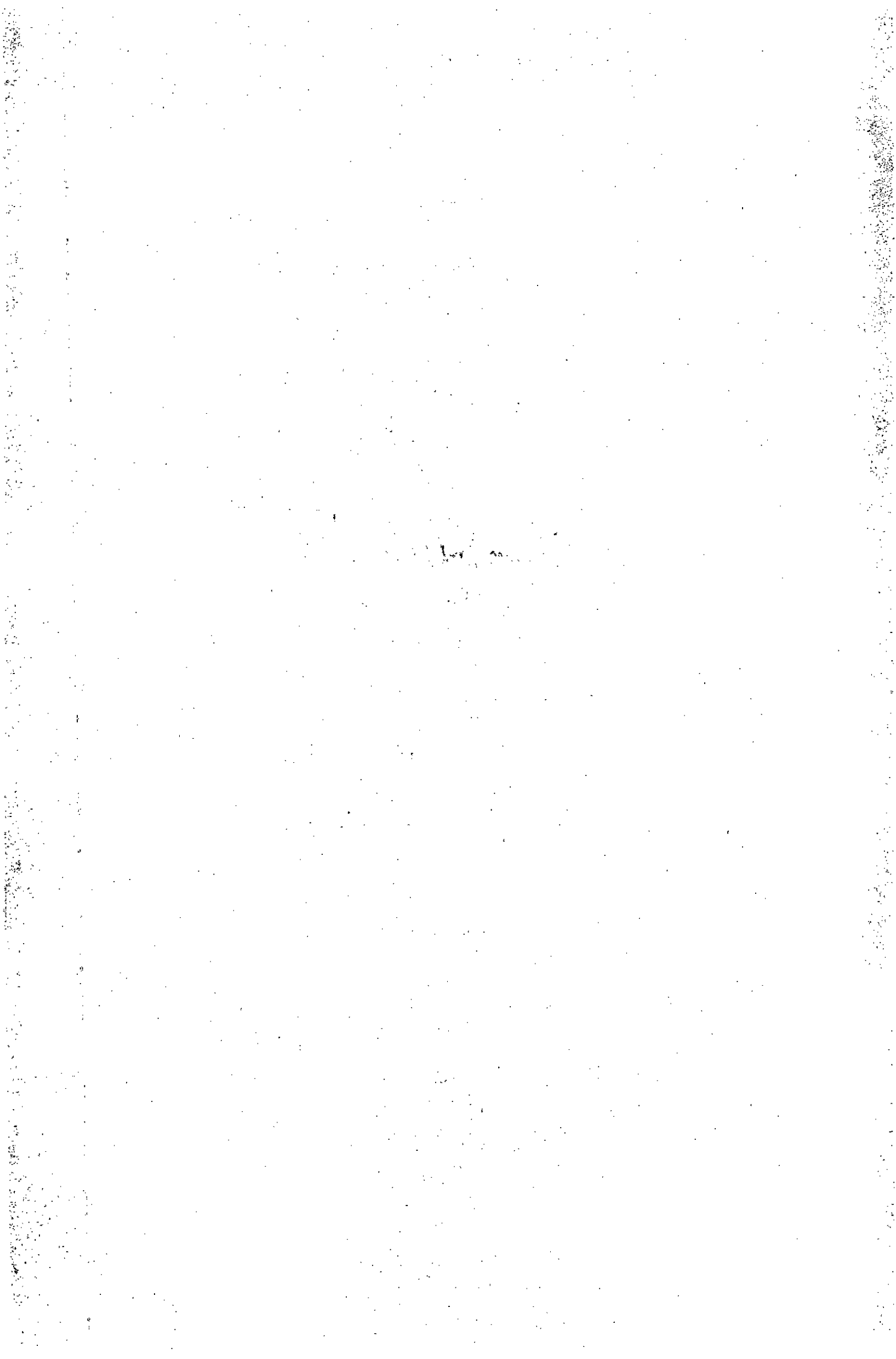



Rad. 68001-31-03-008-2019-00033-01  
Ejecutivo Hipotecario

Bucaramanga, veintiséis (26) de febrero de dos mil veinte (2020)

Sería del caso de aprobar la liquidación presentada por la parte ejecutante, si no es porque se advierte que no utilizó la tasa establecida por la Superfinanciera, ni la convirtió a efectivo nominal<sup>1</sup> como corresponde; aunado a ello, liquidó intereses moratorios teniendo en cuenta los meses en 28, 30 y 31 días, cuando contablemente se deben liquidar todos a 30 días calendarios, motivo por el cual no podrá ser acogida.

En consecuencia de lo anterior, se aprobará la liquidación practicada por el Contador adscrito a la Oficina de Ejecución -n. 200-201-, la cual al 24 de febrero de 2020, asciende a la suma de **\$426.749.886**.

Por lo expuesto, el Juzgado Primero Civil del Circuito de Ejecución de Sentencias de Bucaramanga,

## RESUELVE

**PRIMERO.- NO ACEPTAR**, la liquidación presentada por la parte demandante, conforme a lo expuesto en la parte motiva.

**SEGUNDO.- APROBAR** la liquidación del crédito realizada por el profesional universitario -contador-, adscrito a la OFICINA DE APOYO -n. 200-201- para señalar que al 24 de febrero de 2020, la obligación asciende a la suma de **\$426.749.886**.

CÓPIESE Y NOTIFÍQUESE,

  
NANCY SMITH ACEVEDO SUAREZ  
JUEZA

pro

OFICINA DE APOYO DE LOS JUZGADOS CIVILES  
DEL CIRCUITO DE EJECUCIÓN DE SENTENCIAS  
DE BUCARAMANGA

CONSTANCIA: Con Estado N.º 034 se notifica a las partes, la providencia que antecede, hoy 27 de febrero de 2020 a las 8:00 a.m.

  
MARI ANDREA ORTIZ SEPULVEDA  
Profesional Universitario Grado 12

<sup>1</sup> En principio la parte demandada discutió los intereses moratorios, pues sostuvo que fueron pactados en 2.3% y la juez a quo los liquidó por lo que según ella en el interés nominal; aunque posteriormente con el recurso interpuesto manifestó estar de acuerdo con el interés efectivo nominal por el que fue liquidado el crédito por la juez de primera vara, observa el Despacho que tales intereses no fueron correctamente liquidados, toda vez que la tasa que certifica la Superintendencia Financiera, como de interés efectivo anual, ha de convertirse a su equivalente mensual para efectos de calcular el monto de los intereses moratorios mensuales y a su equivalente diario para calcular el periodo de tiempo que no complete el mes, durante el lapso de tiempo en el que se ha causado, esto es desde el momento en que se hicieron exigibles las obligaciones contenidas en los títulos valores cuyo cobro se persigue en el presente asunto. Subraya y negrilla fuera de texto) Providencia del 25 septiembre de 2014, Magistrada Ponente la DRA. CLAUDIA YOLANDA RODRÍGUEZ RODRÍGUEZ, proceso con radicado interno 2013-00427.

LIQUIDACION DEL CREDITO

PROCESO EJECUTIVO HIPOTECARIO  
RADICADO 2019-00033-01  
JUZGADO PRIMERO DE EJECUCION CIVIL DEL CIRCUITO  
DEMANDANTE BANCOLOMBIA SA  
DEMANDADO JULIANA CATALINA ALFONSO BARRAGAN

INTERESES MORATORIO DESDE EL 16 DE JUNIO DE 2018 AL 24 DE FEBRERO DE 2020

SOBRE UN CAPITAL DE \$188,279,604

CAPITAL	FECHA DE INICIO	FECHA DE TERMINACION	No. DIAS	INTERES ANUAL	INTERES MORA ANUAL EFECTIVA	INTERES MORA ANUAL NOMINAL	INTERES MORA MENSUAL	INT. MENUSAL	ABONO CAPITAL	ABONO INTERESES	INT. ACUMULADOS
<b>COSTAS</b>											<b>\$7.071.064</b>
\$ 188.279.604	16-jun-18	30-jun-18	15	20,28%	30,42%	26,86%	2,24%	\$2.108.732			\$9.179.796
\$ 188.279.604	01-jul-18	30-jul-18	30	20,03%	30,05%	26,56%	2,21%	\$4.160.979			\$13.340.775
\$ 188.279.604	01-ago-18	30-ago-18	30	19,94%	29,91%	26,45%	2,20%	\$4.142.151			\$17.482.926
\$ 188.279.604	01-sep-18	30-sep-18	30	19,81%	29,72%	26,30%	2,19%	\$4.123.323			\$21.606.249
\$ 188.279.604	01-oct-18	30-oct-18	30	19,63%	29,45%	26,09%	2,17%	\$4.085.667			\$25.691.916
\$ 188.279.604	01-nov-18	30-nov-18	30	19,49%	29,24%	25,92%	2,16%	\$4.066.839			\$29.758.755
\$ 188.279.604	01-dic-18	30-dic-18	30	19,40%	29,10%	25,82%	2,15%	\$4.048.011			\$33.806.766
\$ 188.279.604	01-ene-19	22-ene-19	22	19,16%	28,74%	25,53%	2,13%	\$2.940.927	\$892.733	\$3.107.267	\$33.640.426
\$ 187.386.871	23-ene-19	30-ene-19	8	19,16%	28,74%	25,53%	2,13%	\$1.064.357			\$34.704.783
\$ 187.386.871	01-feb-19	21-feb-19	21	19,70%	29,55%	26,17%	2,18%	\$2.859.524	\$13.791.689	\$3.455.946	\$34.108.361
\$ 173.595.182	22-feb-19	28-feb-19	9	19,70%	29,55%	26,17%	2,18%	\$1.135.312			\$35.243.673
\$ 173.595.182	01-mar-19	30-mar-19	30	19,37%	29,06%	25,78%	2,15%	\$3.732.296			\$38.975.969
\$ 173.595.182	01-abr-19	30-abr-19	30	19,32%	28,98%	25,72%	2,14%	\$3.714.937			\$42.690.906
\$ 173.595.182	01-may-19	30-may-19	30	19,34%	29,01%	25,74%	2,15%	\$3.732.296			\$46.423.202
\$ 173.595.182	01-jun-19	30-jun-19	30	19,30%	28,95%	25,70%	2,14%	\$3.714.937			\$50.138.139
\$ 173.595.182	01-jul-19	30-jul-19	30	19,28%	28,92%	25,67%	2,14%	\$3.714.937		\$112.356	\$53.740.720
\$ 173.595.182	01-ago-19	30-ago-19	30	19,32%	28,98%	25,72%	2,14%	\$3.714.937			\$57.455.657
\$ 173.595.182	01-sep-19	30-sep-19	30	19,32%	28,98%	25,72%	2,14%	\$3.714.937			\$61.170.594
\$ 173.595.182	01-oct-19	30-oct-19	30	19,10%	28,65%	25,46%	2,12%	\$3.680.218			\$64.850.812
\$ 173.595.182	01-nov-19	30-nov-19	30	19,03%	28,55%	25,38%	2,11%	\$3.662.858			\$68.513.670
\$ 173.595.182	01-dic-19	30-dic-19	30	18,91%	28,37%	25,23%	2,10%	\$3.645.499			\$72.159.169
\$ 173.595.182	01-ene-20	30-ene-20	30	18,77%	28,16%	25,07%	2,09%	\$3.628.139			\$75.787.308
\$ 173.595.182	01-feb-20	24-feb-20	24	19,06%	28,59%	25,41%	2,12%	\$2.944.174			\$78.731.482

Capital		\$173.595.182
Intereses		\$78.731.482
Capital e Intereses		\$252.326.664

INTERESES MORATORIO DESDE EL 20 DE AGOSTO DE 2018 AL 24 DE FEBRERO DE 2020

SOBRE UN CAPITAL DE \$23,112,973

CAPITAL	FECHA DE INICIO	FECHA DE TERMINACION	No. DIAS	INTERES ANUAL	INTERES MORA ANUAL EFECTIVA	INTERES MORA ANUAL NOMINAL	INTERES MORA MENSUAL	INT. MENUSAL	ABONO CAPITAL	ABONO INTERESES	INT. ACUMULADOS
<b>COSTAS</b>											<b>\$883.883</b>
\$ 23.112.973	07-ago-18	30-ago-18	24	19,94%	29,91%	26,45%	2,20%	\$406.788			\$1.290.671
\$ 23.112.973	01-sep-18	30-sep-18	30	19,81%	29,72%	26,30%	2,19%	\$506.174			\$1.796.845
\$ 23.112.973	01-oct-18	30-oct-18	30	19,63%	29,45%	26,09%	2,17%	\$501.552			\$2.298.397
\$ 23.112.973	01-nov-18	30-nov-18	30	19,49%	29,24%	25,92%	2,16%	\$499.240			\$2.797.637
\$ 23.112.973	01-dic-18	30-dic-18	30	19,40%	29,10%	25,82%	2,15%	\$496.929			\$3.294.566
\$ 23.112.973	01-ene-19	30-ene-19	30	19,16%	28,74%	25,53%	2,13%	\$492.306			\$3.786.872
\$ 23.112.973	01-feb-19	28-feb-19	30	19,70%	29,55%	26,17%	2,18%	\$503.863			\$4.290.735
\$ 23.112.973	01-mar-19	30-mar-19	30	19,37%	29,06%	25,78%	2,15%	\$496.929			\$4.787.664



Rama Judicial del Poder Público  
Oficina de Apoyo para los Juzgados Civiles del Circuito de Ejecucion de Sentencias  
Bucaramanga - Santander

CAPITAL	FECHA DE INICIO	FECHA DE TERMINACION	No. DIAS	INTERES ANUAL	INTERES MORA ANUAL EFECTIVA	INTERES MORA ANUAL NOMINAL	INTERES MORA MENSUAL	INT. MENUSAL	ABONO CAPITAL	ABONO INTERESES	INT. ACUMULADOS
\$ 23.112.973	01-abr-19	30-abr-19	30	19,32%	28,98%	25,72%	2,14%	\$494.618			\$5.282.282
\$ 23.112.973	01-may-19	30-may-19	30	19,34%	29,01%	25,74%	2,15%	\$496.929			\$5.779.211
\$ 23.112.973	01-jun-19	30-jun-19	30	19,30%	28,95%	25,70%	2,14%	\$494.618			\$6.273.829
\$ 23.112.973	01-jul-19	30-jul-19	30	19,28%	28,92%	25,67%	2,14%	\$494.618			\$6.768.447
\$ 23.112.973	01-ago-19	30-ago-19	30	19,32%	28,98%	25,72%	2,14%	\$494.618			\$7.263.065
\$ 23.112.973	01-sep-19	30-sep-19	30	19,32%	28,98%	25,72%	2,14%	\$494.618		\$6.646	\$7.751.037
\$ 23.112.973	01-oct-19	30-oct-19	30	19,10%	28,65%	25,46%	2,12%	\$489.995			\$8.241.032
\$ 23.112.973	01-nov-19	30-nov-19	30	19,03%	28,55%	25,38%	2,11%	\$487.684			\$8.728.716
\$ 23.112.973	01-dic-19	30-dic-19	30	18,91%	28,37%	25,23%	2,10%	\$485.372			\$9.214.088
\$ 23.112.973	01-ene-20	30-ene-20	30	18,77%	28,16%	25,07%	2,09%	\$483.061			\$9.697.149
\$ 23.112.973	01-feb-20	24-feb-20	24	19,06%	28,59%	25,41%	2,12%	\$391.996			\$10.089.145

Capital	\$23.112.973
Intereses	\$10.089.145
Capital e Intereses	\$33.202.118

**INTERESES MORATORIO DESDE EL 07 DE AGOSTO DE 2018 AL 24 DE FEBRERO DE 2020**

**SOBRE UN CAPITAL DE \$34,428,983**

CAPITAL	FECHA DE INICIO	FECHA DE TERMINACION	No. DIAS	INTERES ANUAL	INTERES MORA ANUAL EFECTIVA	INTERES MORA ANUAL NOMINAL	INTERES MORA MENSUAL	INT. MENUSAL	ABONO CAPITAL	ABONO INTERESES	INT. ACUMULADOS
<b>COSTAS</b>											<b>\$1.262.690</b>
\$ 34.428.983	07-ago-18	30-ago-18	24	19,94%	29,91%	26,45%	2,20%	\$605.950			\$1.868.640
\$ 34.428.983	01-sep-18	30-sep-18	30	19,81%	29,72%	26,30%	2,19%	\$753.995			\$2.622.635
\$ 34.428.983	01-oct-18	30-oct-18	30	19,63%	29,45%	26,09%	2,17%	\$747.109			\$3.369.744
\$ 34.428.983	01-nov-18	30-nov-18	30	19,49%	29,24%	25,92%	2,16%	\$743.666			\$4.113.410
\$ 34.428.983	01-dic-18	30-dic-18	30	19,40%	29,10%	25,82%	2,15%	\$740.223			\$4.853.633
\$ 34.428.983	01-ene-19	30-ene-19	30	19,16%	28,74%	25,53%	2,13%	\$733.337			\$5.586.970
\$ 34.428.983	01-feb-19	20-feb-19	20	19,70%	29,55%	26,17%	2,18%	\$500.368	\$8.485.744	\$1.528.882	\$4.558.456
\$ 25.943.239	21-feb-19	28-feb-19	10	19,70%	29,55%	26,17%	2,18%	\$188.521			\$4.746.977
\$ 25.943.239	01-mar-19	30-mar-19	30	19,37%	29,06%	25,78%	2,15%	\$557.780			\$5.304.757
\$ 25.943.239	01-abr-19	30-abr-19	30	19,32%	28,98%	25,72%	2,14%	\$555.185			\$5.859.942
\$ 25.943.239	01-may-19	30-may-19	30	19,34%	29,01%	25,74%	2,15%	\$557.780			\$6.417.722
\$ 25.943.239	01-jun-19	30-jun-19	30	19,30%	28,95%	25,70%	2,14%	\$555.185			\$6.972.907
\$ 25.943.239	01-jul-19	30-jul-19	30	19,28%	28,92%	25,67%	2,14%	\$555.185			\$7.528.092
\$ 25.943.239	01-ago-19	30-ago-19	30	19,32%	28,98%	25,72%	2,14%	\$555.185			\$8.083.277
\$ 25.943.239	01-sep-19	30-sep-19	30	19,32%	28,98%	25,72%	2,14%	\$555.185			\$8.638.462
\$ 25.943.239	01-oct-19	30-oct-19	30	19,10%	28,65%	25,46%	2,12%	\$549.997			\$9.188.459
\$ 25.943.239	01-nov-19	30-nov-19	30	19,03%	28,55%	25,38%	2,11%	\$547.402			\$9.735.861
\$ 25.943.239	01-dic-19	30-dic-19	30	18,91%	28,37%	25,23%	2,10%	\$544.808			\$10.280.669
\$ 25.943.239	01-ene-20	30-ene-20	30	18,77%	28,16%	25,07%	2,09%	\$542.214			\$10.822.883
\$ 25.943.239	01-feb-20	24-feb-20	24	19,06%	28,59%	25,41%	2,12%	\$439.997			\$11.262.880

Capital	\$25.943.239
Intereses	\$11.262.880
Capital e Intereses	\$37.206.119

**INTERESES DE PLAZO DESDE EL 12 DE DICIEMBRE DE 2018 AL 04 DE ENERO DE 2019**

**SOBRE UN CAPITAL DE \$90,172,795**

CAPITAL	FECHA DE INICIO	FECHA DE TERMINACION	No. DIAS	INTERES ANUAL	INTERES PLAZO ANUAL NOMINAL	INTERES PLAZO MENSUAL	INT. MENUSAL	ABONO CAPITAL	ABONO INTERESES	INT. ACUMULADOS
\$ 90.172.795	12-dic-18	30-dic-18	19	12,00%						\$542.540
\$ 90.172.795	01-ene-19	04-ene-19	4	12,00%				\$114.219		\$656.759

INTERESES MORATORIO DESDE EL 31 DE ENERO DE 2019 AL 24 DE FEBRERO DE 2020

SOBRE UN CAPITAL DE \$90,172,795

CAPITAL	FECHA DE INICIO	FECHA DE TERMINACION	No. DIAS	INTERES ANUAL	INTERES MORA ANUAL EFECTIVA	INTERES MORA ANUAL NOMINAL	INTERES MORA MENSUAL	INT. MENUSAL	ABONO CAPITAL	ABONO INTERESES	INT. ACUMULADOS
COSTAS											\$3.409.263
INTERESES DE PLAZO											\$656.759
\$ 90.172.795	01-feb-19	20-feb-19	20	12,00%	18,00%	16,67%	1,39%	\$835.601	\$1.678.672	\$2.061.328	\$2.840.295
\$ 88.494.123	21-feb-19	28-feb-19	10	12,00%	18,00%	16,67%	1,39%	\$410.023			\$3.907.077
\$ 88.494.123	01-mar-19	30-mar-19	30	12,00%	18,00%	16,67%	1,39%	\$1.230.068			\$5.137.145
\$ 88.494.123	01-abr-19	30-abr-19	30	12,00%	18,00%	16,67%	1,39%	\$1.230.068			\$6.367.213
\$ 88.494.123	01-may-19	30-may-19	30	12,00%	18,00%	16,67%	1,39%	\$1.230.068			\$7.597.281
\$ 88.494.123	01-jun-19	30-jun-19	30	12,00%	18,00%	16,67%	1,39%	\$1.230.068			\$8.827.349
\$ 88.494.123	01-jul-19	22-jul-19	22	12,00%	18,00%	16,67%	1,39%	\$902.050	\$710.599	\$1.389.401	\$8.339.998
\$ 87.783.524	23-jul-19	30-jul-19	8	12,00%	18,00%	16,67%	1,39%	\$325.384			\$8.665.382
\$ 87.783.524	01-ago-19	26-ago-19	26	12,00%	18,00%	16,67%	1,39%	\$1.057.499	\$717.342	\$1.382.658	\$8.340.223
\$ 87.066.182	27-ago-19	30-ago-19	4	12,00%	18,00%	16,67%	1,39%	\$161.363			\$8.501.586
\$ 87.066.182	01-sep-19	30-sep-19	30	12,00%	18,00%	16,67%	1,39%	\$1.210.220			\$9.711.806
\$ 87.066.182	01-oct-19	30-oct-19	30	12,00%	18,00%	16,67%	1,39%	\$1.210.220			\$10.922.026
\$ 87.066.182	01-nov-19	30-nov-19	30	12,00%	18,00%	16,67%	1,39%	\$1.210.220			\$12.132.246
\$ 87.066.182	01-dic-19	30-dic-19	30	12,00%	18,00%	16,67%	1,39%	\$1.210.220			\$13.342.466
\$ 87.066.182	01-ene-20	30-ene-20	30	12,00%	18,00%	16,67%	1,39%	\$1.210.220			\$14.552.686
\$ 87.066.182	01-feb-20	24-feb-20	24	12,00%	18,00%	16,67%	1,39%	\$968.176			\$15.520.862

Capital		\$88.494.123
Intereses		\$15.520.862
Capital e Intereses		\$104.014.985

RESUMEN

CAPITAL		\$311.145.517
INTERESES		\$115.604.369
TOTAL CREDITO		\$426.749.886



JULIO CESAR CALDERON MORA  
Contador Liquidador

Bucaramanga, Febrero 24 de 2020





43

CONSTANCIA: Al Despacho de la señora Juez, el presente proceso con atento informe que se encuentra pendiente de avocar la presente actuación. Pasa para resolver.

Bucaramanga, 26 de febrero de 2020.

Jorge Enrique Afanador Rivera  
Escribiente

Rdo. 68001-31-03-012-2019-00053-01  
Ejecutivo

Bucaramanga, veintiséis (26) de febrero de dos mil veinte (2020)

Teniendo en cuenta la constancia secretarial que antecede, se ordena AVOCAR el proceso EJECUTIVO adelantado por LUIS JAIRO RAMIREZ MARTINEZ, contra ROSALBINA ESPINEL ESPINEL y JULIO ERNESTO REYES HERNANDEZ.

CÓPIESE Y NOTIFÍQUESE

  
NANCY SMITH ACEVEDO SUÁREZ  
Jueza

OFICINA DE APOYO DE LOS JUZGADOS  
CIVILES DEL CIRCUITO DE EJECUCIÓN DE  
SENTENCIAS DE BUCARAMANGA

CONSTANCIA: Con Estado N° 34 se notifica a las partes, la providencia que antecede, hoy 27 de febrero de 2020 a las 2:00 a.m.

  
MARI ANDREA ORTIZ SEPULVEDA  
Profesional Universitario





Rad. 68001-31-03-001-2019-00060-01  
Ejecutivo Singular

Bucaramanga, veintiséis (26) de febrero de dos mil veinte (2020)

Póngase en conocimiento de las partes lo informado por las entidades bancarias, en escrito visible a folios 65-66 C.2, mediante el cual indican la manera en que procedió respecto a la medida a ellos solicitada. Lo anterior para lo de su cargo.

Por otra parte, teniendo en cuenta lo manifestado por el BANCO DE BOGOTÁ, requiérase a la parte interesada que allegue copia del oficio 941 del 02/04/2019 a dicha entidad, con el fin de que proceda a dar trámite a lo ordenado y comunicado en los oficios en mención.

CÓPIESE Y NOTIFÍQUESE,

  
NANCY SMITH ACEVEDO SUAREZ  
JUEZA

pro

OFICINA DE APOYO DE LOS JUZGADOS CIVILES  
DEL CIRCUITO DE EJECUCIÓN DE SENTENCIAS  
DE BUCARAMANGA

CONSTANCIA: Con Estado N° 034 se notifica a las partes, la providencia que antecede, hoy 27 de febrero de 2020 a las 8:00 a.m.

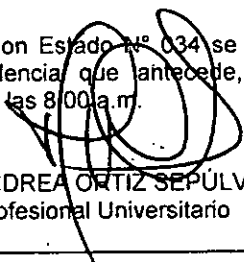
  
MARI ANDREA ORTIZ SEPÚLVEDA  
Profesional Universitario



479  
20

Rad. 68001-31-03-004-2019-00068-01

Ejecutivo Singular

Bucaramanga, veintiséis (26) de febrero de dos mil veinte (2020)

Sería del caso de aprobar la liquidación presentada por la parte demandante, si no es porque se advierte que no utilizó la tasa establecida por la Superfinanciera, ni la convirtió a efectivo nominal<sup>1</sup> como corresponde, motivo por el cual no podrá ser acogida.

En consecuencia de lo anterior, se aprobará la liquidación practicada por el Contador adscrito a la Oficina de Ejecución -fl. 46-, la cual al 24 de febrero de 2020, asciende a la suma de **\$25.551.555**.

Por lo expuesto, el Juzgado Primero Civil del Circuito de Ejecución de Sentencias de Bucaramanga,

## RESUELVE

**PRIMERO.- NO ACEPTAR**, la liquidación presentada por la parte demandante, conforme a lo expuesto en la parte motiva.

**SEGUNDO.- APROBAR** la liquidación del crédito realizada por el profesional universitario -contador-, adscrito a la OFICINA DE APOYO -fl. 46- para señalar que al 24 de febrero de 2020, la obligación asciende a la suma de **\$25.551.555**.

**TERCERO.- ENTREGAR** los títulos judiciales que se encuentren afectados con medidas cautelares por parte de este proceso, hasta la concurrencia del crédito y las costas a favor de la parte actora. Por la Oficina de Apoyo elabórese la correspondiente orden de pago.

CÓPIESE Y NOTIFIQUESE,

  
NANCY SMITH ACEVEDO SUAREZ  
JUEZA

pro

OFICINA DE APOYO DE LOS JUZGADOS CIVILES  
DEL CIRCUITO DE EJECUCIÓN DE SENTENCIAS  
DE BUCARAMANGA

CONSTANCIA: Con Estado N° 034 se notifica a las partes, la providencia que antecede, hoy 27 de febrero de 2020 a las 8:00 a.m.

MARI ANDREA ORTIZ SEPÚLVEDA  
Profesional Universitario Grado 12

<sup>1</sup> En principio la parte demandada discutió los intereses moratorios, pues sostuvo que fueron pactados en 2.3% y la juez a quo los liquidó por lo que según ella en el interés nominal; aunque posteriormente con el recurso interpuesto manifestó estar de acuerdo con el interés efectivo nominal por el que fue liquidado el crédito por la juez de primera vara, observa el Despacho que tales intereses no fueron correctamente liquidados, toda vez que la tasa que certifica la Superintendencia Financiera, como de interés efectivo anual, ha de convertirse a su equivalente mensual para efectos de calcular el monto de los intereses moratorios mensuales y a su equivalente diario para calcular el periodo de tiempo que no complete el mes, durante el lapso de tiempo en el que se ha causado, esto es desde el momento en que se hicieron exigibles las obligaciones contenidas en los títulos valores cuyo cobro se persigue en el presente asunto. Subraya y negrilla fuera de texto) Providencia del 25 septiembre de 2014, Magistrada Ponente la DRA. CLAUDIA YOLANDA RODRÍGUEZ RODRÍGUEZ, proceso con radicado interno 2013-00427.

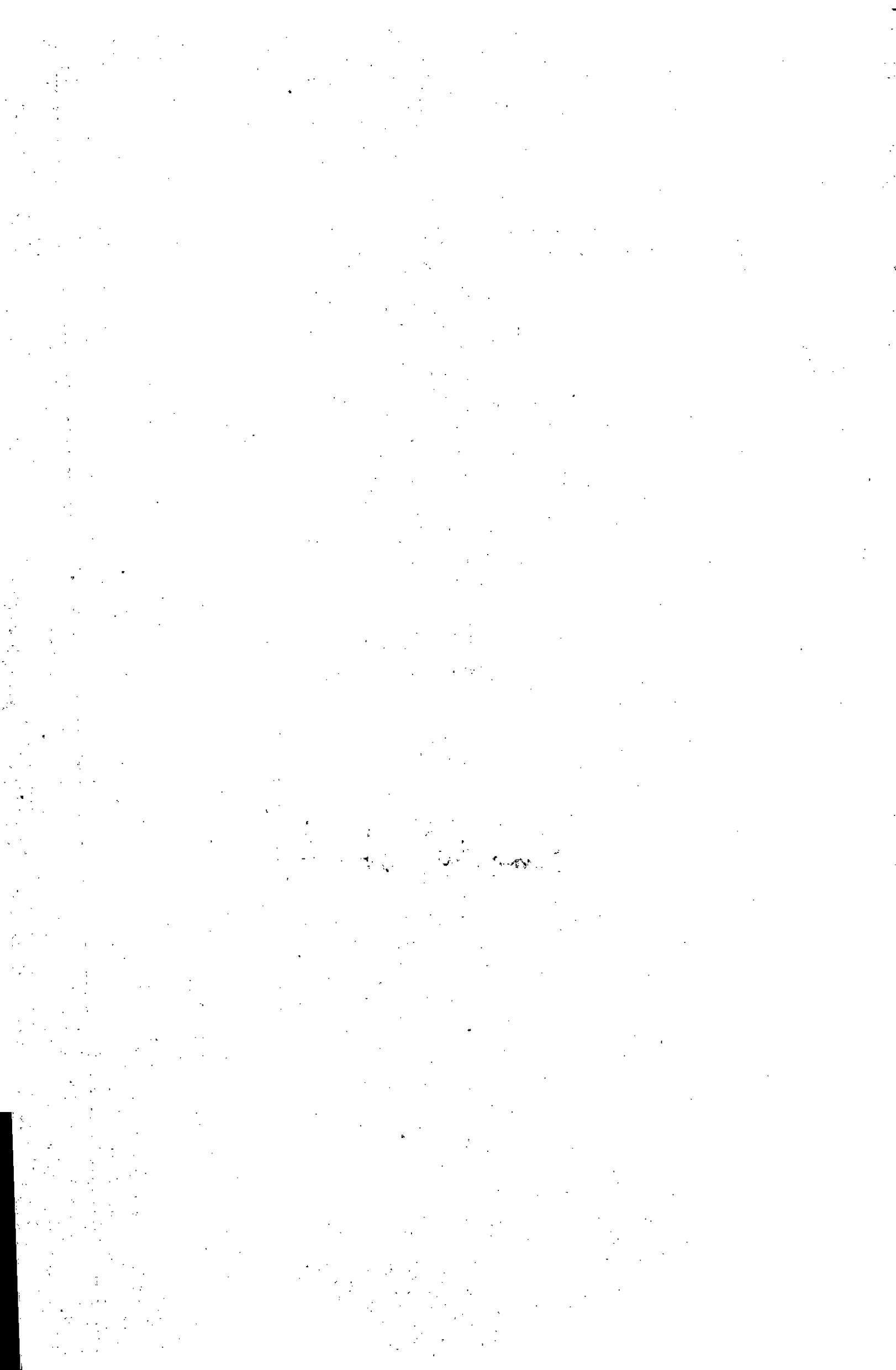



**LIQUIDACION DEL CREDITO**

PROCESO EJECUTIVO SINGULAR  
RADICADO 2019-00068-01  
JUZGADO PRIMERO DE EJECUCION CIVIL DEL CIRCUITO  
DEMANDANTE SOCIEDAD CATEKOM SAS  
DEMANDADO ADMINISTRAMOS Y TRANSPORTAMOS SAS

**INTERESES MORATORIO DESDE EL 16 DE ENERO DE 2019 AL 24 DE FEBRERO DE 2020**

**SOBRE UN CAPITAL DE \$106,323,443**

CAPITAL	FECHA DE INICIO	FECHA DE TERMINACION	No. DIAS	INTERES ANUAL	INTERES MORA ANUAL EFECTIVA	INTERES MORA ANUAL NOMINAL	INTERES MORA MENSUAL	INT. MENSUAL	ABONO	INT. ACUMULADOS
<b>COSTAS</b>										<b>\$3.900.000</b>
\$ 106.232.443	16-ene-19	30-ene-19	15	19,16%	28,74%	25,53%	2,13%	\$1.131.376		\$5.031.376
\$ 106.232.443	01-feb-19	28-feb-19	30	19,70%	29,55%	26,17%	2,18%	\$2.315.867		\$7.347.243
\$ 106.232.443	01-mar-19	30-mar-19	30	19,37%	29,06%	25,78%	2,15%	\$2.283.998		\$9.631.241
\$ 106.232.443	01-abr-19	30-abr-19	30	19,32%	28,98%	25,72%	2,14%	\$2.273.374		\$11.904.615
\$ 106.232.443	01-may-19	30-may-19	30	19,34%	29,01%	25,74%	2,15%	\$2.283.998		\$14.188.613
\$ 106.232.443	01-jun-19	30-jun-19	30	19,30%	28,95%	25,70%	2,14%	\$2.273.374		\$16.461.987
\$ 106.232.443	01-jul-19	30-jul-19	30	19,28%	28,92%	25,67%	2,14%	\$2.273.374		\$18.735.361
\$ 106.232.443	01-ago-19	30-ago-19	30	19,32%	28,98%	25,72%	2,14%	\$2.273.374		\$21.008.735
\$ 106.232.443	01-sep-19	30-sep-19	30	19,32%	28,98%	25,72%	2,14%	\$2.273.374		\$23.282.109
\$ 106.232.443	01-oct-19	30-oct-19	30	19,10%	28,65%	25,46%	2,12%	\$2.252.128		\$25.534.237
\$ 106.232.443	01-nov-19	30-nov-19	30	19,03%	28,55%	25,38%	2,11%	\$2.241.505		\$27.775.742
\$ 106.232.443	01-dic-19	30-dic-19	30	18,91%	28,37%	25,23%	2,10%	\$2.230.881		\$30.006.623
\$ 106.232.443	01-ene-20	17-ene-20	17	18,77%	28,16%	25,07%	2,09%	\$1.258.146	\$133.319.047	-\$102.054.278
\$ 4.178.165	18-ene-20	30-ene-20	13	18,77%	28,16%	25,07%	2,09%	\$37.840		\$37.840
\$ 4.178.165	01-feb-20	24-feb-20	24	19,06%	28,59%	25,41%	2,12%	\$70.862		\$108.702

Capital	\$4.178.165
Intereses	\$108.702
Capital e Intereses	\$4.286.867

**RESUMEN**

CAPITAL	\$4.178.165
INTERESES	\$108.702
SANCION 20%	\$21.264.688
TOTAL CREDITO	\$25.551.555

JULIO CESAR CALDERON MORA

Contador Liquidador

Bucaramanga, Febrero 24 de 2020

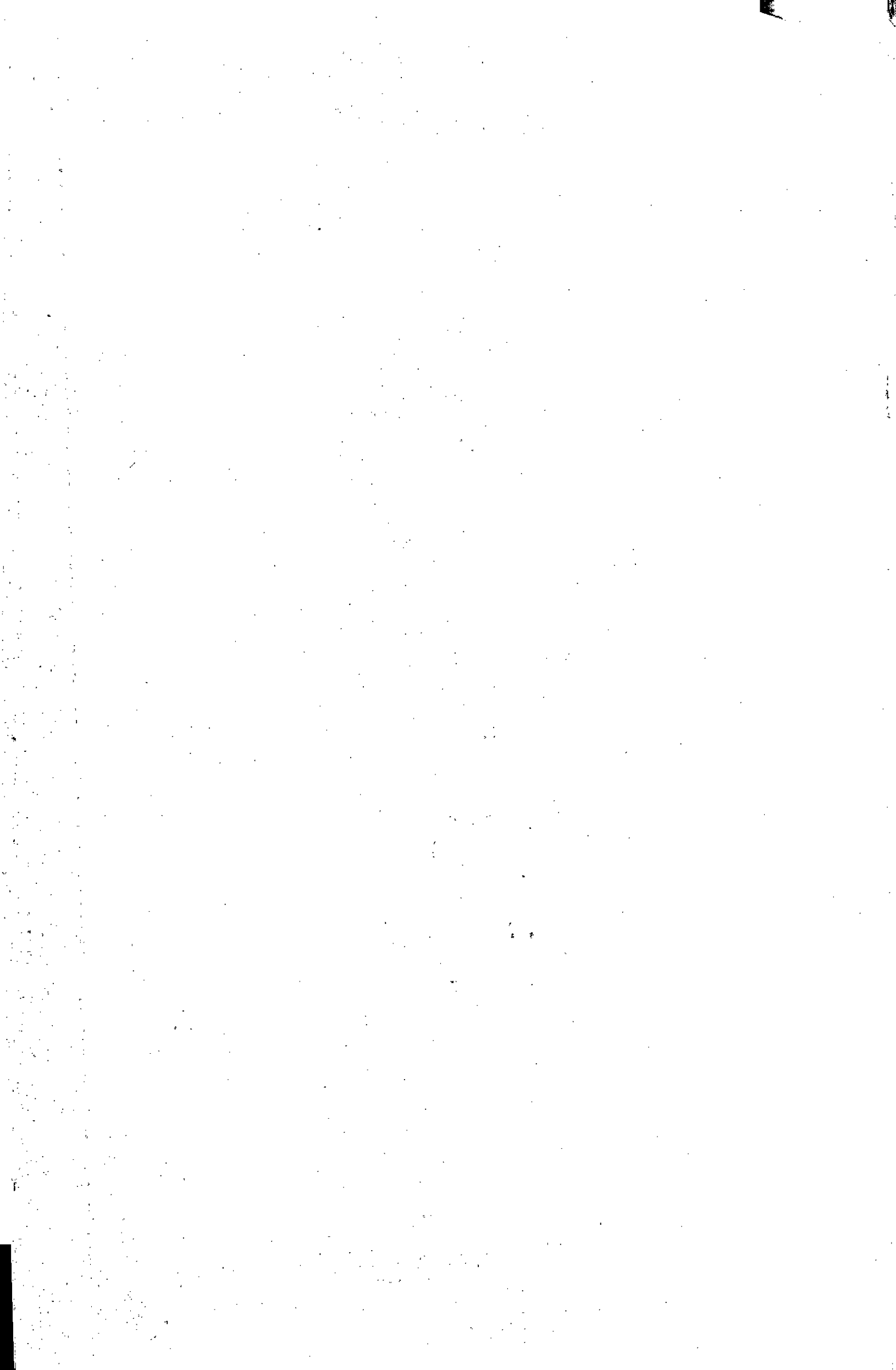



5012

CONSTANCIA: Al Despacho de la Señora Juez, para lo que estime conveniente proveer.

Bucaramanga, 26 de febrero de 2020.

JORGE ENRIQUE AFANADOR RIVERA  
Escribiente

Rad. 68001-31-03-008-2019-00259-01  
Ejecutivo

Bucaramanga, febrero veintiséis (26) de dos mil veinte (2020).

Previo a resolver sobre la entrega de títulos deprecada en forma conjunta por los apoderados judiciales de la parte ejecutante y ejecutada, requiérase a la OFICINA DE APOYO para que proceda a certificar, de ser el caso, el valor de los títulos de depósito judicial consignados a cuenta del presente proceso.

NOTIFÍQUESE Y CÚMPLASE.

NANCY SMITH ACEVEDO SUÁREZ  
Jueza

**OFICINA DE APOYO DE LOS JUZGADOS  
CIVILES DE EJECUCIÓN DE SENTENCIAS DE  
BUCARAMANGA**

CONSTANCIA: Con Estero N° 34 se notifica a las partes, la providencia que antecede, hoy 27 de febrero de 2020 a las 8:00 a.m.

MARI ANDREA ORTIZ SEPÚLVEDA  
Profesional Universitario

