



JERUSALEN (CUMI) - COLOMBIA

SUBDIVISION GENERAL  
CUADRO COORDENADAS  
CUADRO AREAS

ESTABLECIMIENTO DEPOSIICION PARA  
TERMINOS DE LA VIALIDAD PARA LAS  
CARRERAS DE LA ZONA DE LA VIALIDAD  
PARA EL MUNICIPIO DE JERUSALEN  
CUMI - COLOMBIA

AUGUSTO PROMISGILIO MUNICIPAL  
JERUSALEN (CUNDINAMARCA)



MUNICIPIO DE JERUSALEN  
CUMI - COLOMBIA

LOCALIZACION



CONVENCIONES GENERALES

A

NOTAS

ESCALA

1 : 5000

OCTUBRE DE 2018

LALHOKALDING

CUADRO DE AREAS - PREDIO JERUSALEN	
PREDIO	AREA (hectareas)
Predio 1	2.00
Predio 2	3.12
Predio 3	3.12
Predio 4	3.12
Predio 5	3.12
Predio 6	3.12
Predio 7	3.12
Predio 8	3.12
Predio 9	3.12
Predio 10	3.12
Predio 11	3.12
Predio 12	3.18

Total Sin Via	363826 m2
Predio Total	370922 m2
Via	7096 m2

CUADRO DE COORDENADAS				
PUNTO	NORTE	ESTE	DISTANCIA	
36	998539.195	935170.527	167.007	
37	998583.453	934654.873	220.149	
38	998602.212	934686.223	36.534	
39	998660.977	935010.277	63.497	
40	998681.952	935050.74	45.576	
41	998707.211	935115.339	69.362	
42	998691.609	935229.023	114.75	
43	998740.724	935287.507	62.396	
44	998709.319	935397.898	134.11	
45	998675.921	935362.646	48.553	
46	998707.173	935404.345	52.11	
47	998481.983	935498.443	244.059	
48	998519.155	935610.857	118.4	
49	998557.5	935639.026	47.58	
50	998561.794	935634.053	6.57	
51	998569.455	935590.276	44.442	
52	998645.245	935566.694	79.374	
53	998688.243	935491.1	86.967	

CUADRO DE COORDENADAS				
PUNTO	NORTE	ESTE	DISTANCIA	
1	997879.949	934581.22	0	
2	997908.247	934605.219	37.104	
3	997964.334	934600.527	56.283	
4	998119.121	934662.764	166.831	
5	998015.127	934750.026	135.755	
6	997949.111	934710.943	76.718	
7	997885.566	934645.796	91.006	
8	997880.366	934609.568	36.596	
9	997875.327	934613.345	349.09	
10	997878.479	934649.621	36.413	
11	997933.321	934708.101	80.904	
12	997956.599	934722.349	350.059	
13	997957.366	934772.266	49.923	
14	998103.041	935001.364	271.474	
15	998237.426	934888.601	175.428	
16	998193.009	934855.333	55.494	
17	998255.706	934706.62	161.369	
18	998322.202	934746.927	77.758	
19	998384.42	934773.855	67.795	
20	998394.392	934762.601	15.036	
21	998461.722	934806.813	80.548	
22	998511.654	934806.972	49.932	
23	998346.046	934945.933	216.185	
24	998382.164	934967.315	41.973	
25	998395.483	934978.773	17.569	
26	998375.411	934970.29	21.791	
27	998437.642	935034.807	89.639	
28	998629.789	934828.682	281.794	
29	998619.688	934882.052	54.317	
30	998198.965	935118.346	482.538	
31	998324.74	935204.402	152.397	
32	998467.522	935084.594	186.388	
33	998576.812	935230.412	182.228	
34	998435.376	935349.091	184.632	
35	998395.625	935255.844	101.366	
36	998639.195	935170.527	167.007	

**Especificaciones Coordenadas:**  
MAGNA SIRGAS - Origen Bogota Colombia  
Proyección: Transversa Mercator - Gauss  
Kruger  
Falso Este: 1000000  
Falso Norte: 1000000  
Meridiano Central: -74,077508  
Latitud de Origen: 4.596200  
Factor de Escala: 1,000000  
Unidad Lineal: Metros  
GCS MAGNA  
Datum: D MAGNA  
Elipsoide de Revolucioin : WGS 84

JERUSALEN (CUND) - COLOMBIA

**SURDIVISION GENERAL  
PREDIO AREA TOTAL**

LEVANTAMIENTO TOPOGRAFICO PARA  
SOLICITUD DE REGISTRO DE LAS  
SURDIVISIONES DE UN PREDIO  
EN LA JURISDICCION DEL  
MAGISTERIO PLANEACION  
NO. 171 DEL 2015 - 2016

JUGADO PROMISCUO MUNICIPAL  
JERUSALEN (CUNDINAMARCA)

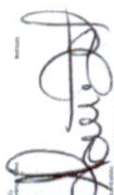

LOCALIZACION



CONVENCIONES GENERALES

NOTAS

ESCALA 1:1500

PLANO DE OCTUBRE DE 2018 DE LAS JORDANIAS

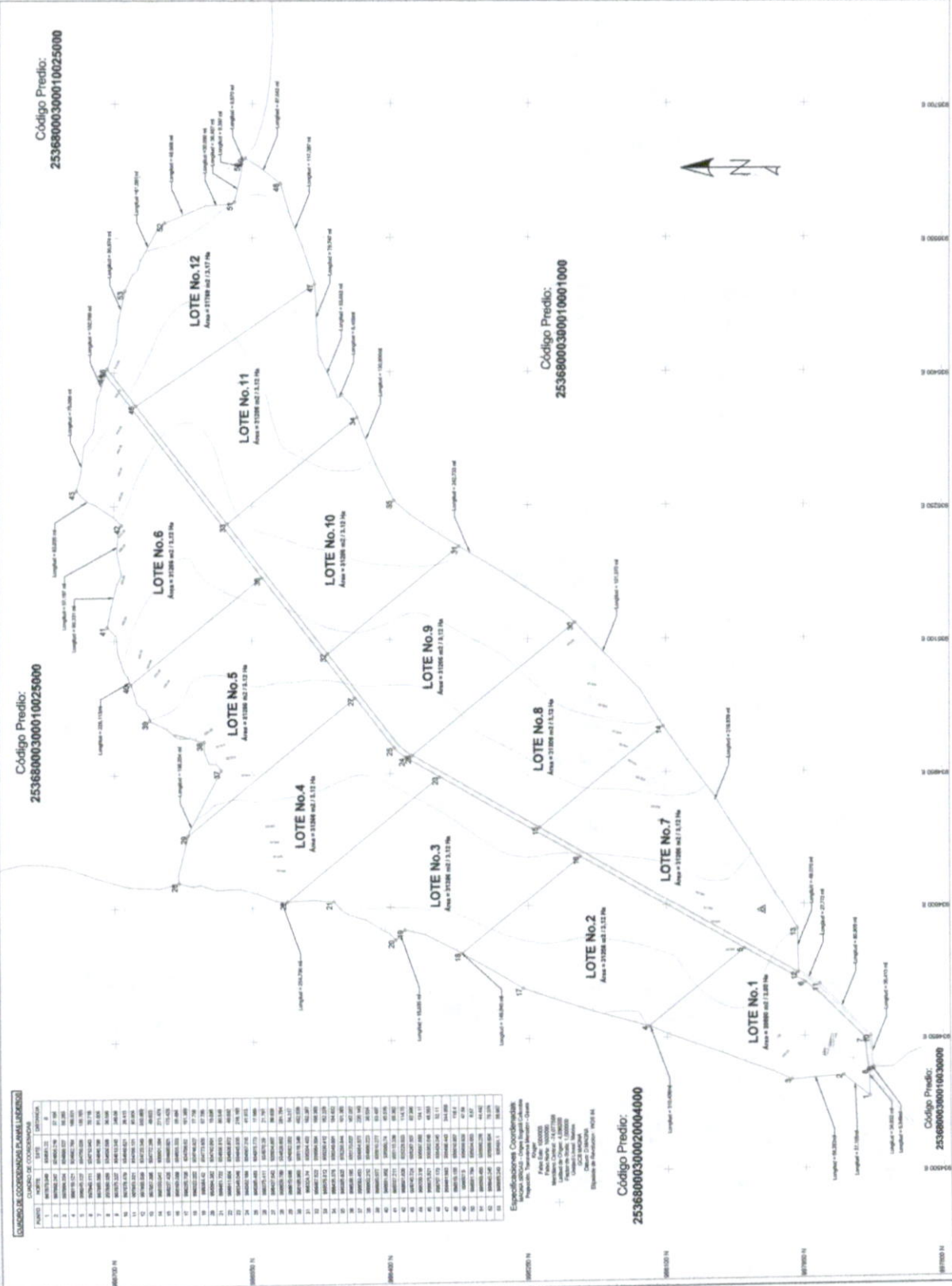

COORDENADAS DE LOS PUNTOS DE LAS ESTACIONES

PUNTO	NORTE	ESTE	ESTACION
1	1000000.000	1000000.000	1
2	1000000.000	1000000.000	2
3	1000000.000	1000000.000	3
4	1000000.000	1000000.000	4
5	1000000.000	1000000.000	5
6	1000000.000	1000000.000	6
7	1000000.000	1000000.000	7
8	1000000.000	1000000.000	8
9	1000000.000	1000000.000	9
10	1000000.000	1000000.000	10
11	1000000.000	1000000.000	11
12	1000000.000	1000000.000	12
13	1000000.000	1000000.000	13
14	1000000.000	1000000.000	14
15	1000000.000	1000000.000	15
16	1000000.000	1000000.000	16
17	1000000.000	1000000.000	17
18	1000000.000	1000000.000	18
19	1000000.000	1000000.000	19
20	1000000.000	1000000.000	20
21	1000000.000	1000000.000	21
22	1000000.000	1000000.000	22
23	1000000.000	1000000.000	23
24	1000000.000	1000000.000	24
25	1000000.000	1000000.000	25
26	1000000.000	1000000.000	26
27	1000000.000	1000000.000	27
28	1000000.000	1000000.000	28
29	1000000.000	1000000.000	29
30	1000000.000	1000000.000	30
31	1000000.000	1000000.000	31
32	1000000.000	1000000.000	32
33	1000000.000	1000000.000	33
34	1000000.000	1000000.000	34
35	1000000.000	1000000.000	35
36	1000000.000	1000000.000	36
37	1000000.000	1000000.000	37
38	1000000.000	1000000.000	38
39	1000000.000	1000000.000	39
40	1000000.000	1000000.000	40
41	1000000.000	1000000.000	41
42	1000000.000	1000000.000	42
43	1000000.000	1000000.000	43
44	1000000.000	1000000.000	44
45	1000000.000	1000000.000	45
46	1000000.000	1000000.000	46
47	1000000.000	1000000.000	47
48	1000000.000	1000000.000	48
49	1000000.000	1000000.000	49
50	1000000.000	1000000.000	50
51	1000000.000	1000000.000	51
52	1000000.000	1000000.000	52
53	1000000.000	1000000.000	53
54	1000000.000	1000000.000	54
55	1000000.000	1000000.000	55
56	1000000.000	1000000.000	56
57	1000000.000	1000000.000	57
58	1000000.000	1000000.000	58
59	1000000.000	1000000.000	59
60	1000000.000	1000000.000	60
61	1000000.000	1000000.000	61
62	1000000.000	1000000.000	62
63	1000000.000	1000000.000	63
64	1000000.000	1000000.000	64
65	1000000.000	1000000.000	65
66	1000000.000	1000000.000	66
67	1000000.000	1000000.000	67
68	1000000.000	1000000.000	68
69	1000000.000	1000000.000	69
70	1000000.000	1000000.000	70
71	1000000.000	1000000.000	71
72	1000000.000	1000000.000	72
73	1000000.000	1000000.000	73
74	1000000.000	1000000.000	74
75	1000000.000	1000000.000	75
76	1000000.000	1000000.000	76
77	1000000.000	1000000.000	77
78	1000000.000	1000000.000	78
79	1000000.000	1000000.000	79
80	1000000.000	1000000.000	80
81	1000000.000	1000000.000	81
82	1000000.000	1000000.000	82
83	1000000.000	1000000.000	83
84	1000000.000	1000000.000	84
85	1000000.000	1000000.000	85
86	1000000.000	1000000.000	86
87	1000000.000	1000000.000	87
88	1000000.000	1000000.000	88
89	1000000.000	1000000.000	89
90	1000000.000	1000000.000	90
91	1000000.000	1000000.000	91
92	1000000.000	1000000.000	92
93	1000000.000	1000000.000	93
94	1000000.000	1000000.000	94
95	1000000.000	1000000.000	95
96	1000000.000	1000000.000	96
97	1000000.000	1000000.000	97
98	1000000.000	1000000.000	98
99	1000000.000	1000000.000	99
100	1000000.000	1000000.000	100

Especificaciones Coordenadas  
Elevaciones  
Proyección: Transversa Universal - Gauss  
Datum: WGS 84  
Escala: 1:1500

Código Predio: 25368000300020004000

**JERUSALEM (CUND) - COLOMBIA**

**SURDIVISION GENERAL  
PREDIO AREA TOTAL**

LEVANTAMIENTO TOPOGRAFICO PARA  
SUBDIVISION GENERAL DEL PREDIO LAS  
JERUSALEM (CUND)  
NO. 2536800030000100010001000

**JURADO PROMISCUO MUNICIPAL  
JERUSALEM (CUNDINAMARICA)**

*[Signature]*

LOCALIZACION

CONVENCIONES GENERALES

NOTAS

ESCALA

PLANO DE OCTUBRE DE 2018 DE LA J. HONORABLE

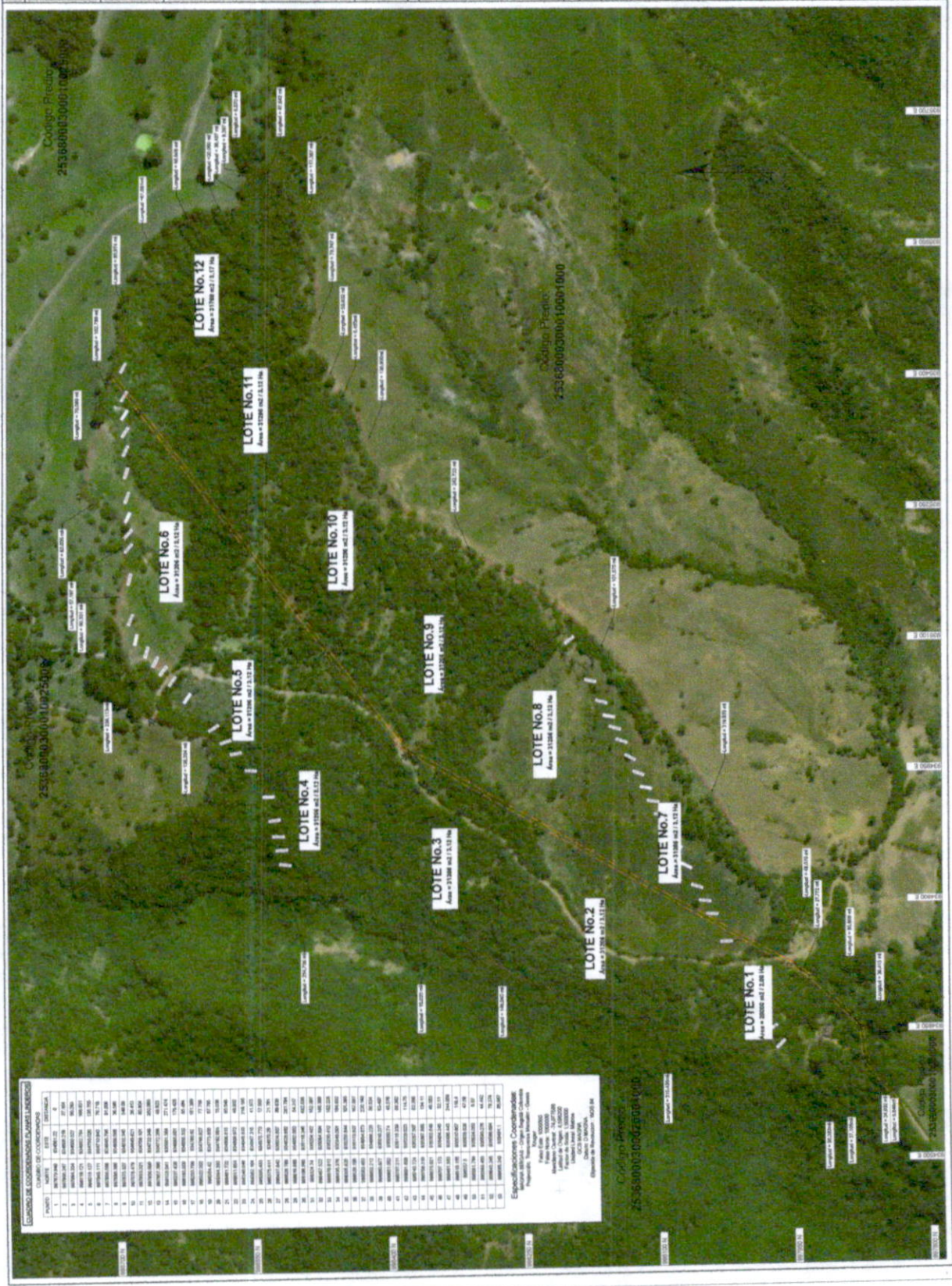





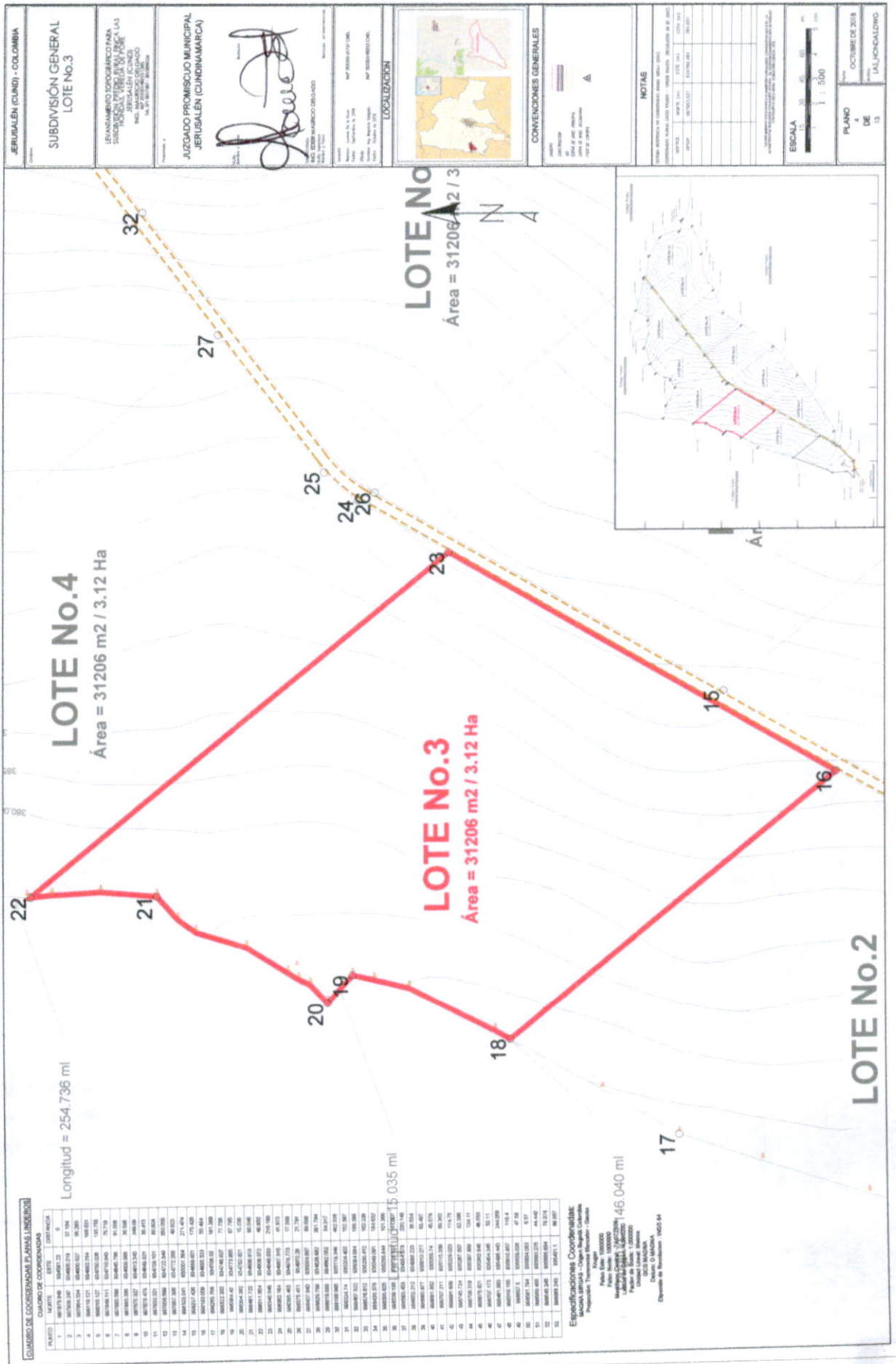

JERUSALEN (CUND) - COLOMBIA

SUBDIVISION GENERAL LOTE No.3

INSTRUMENTO ESPECIAL PARA SUBDIVISION GENERAL PARA LA ASIGNACION DE LA TERRENA EN LA SUBDIVISION GENERAL LOTE No.3

JUZGADO PROMISCUO MUNICIPAL JERUSALEN (CUND/MARCA)

NOTAS

ESCALA 1:500

PUNTO DE OCTUBRE DE 2018 DE LA JONCALOJO

LONGITUD = 254.736 ml

Área = 31206 m2 / 3.12 Ha

Área = 31206 m2 / 3.12 Ha

Área = 31206 m2 / 3.12 Ha

LOTE No.4

LOTE No.3

LOTE No.2

32

27

25

24

26

23

15

16

17

18

19

20

21

22

LOCALIZACION

CONVENCIONES GENERALES

NOTAS

ESCALA

PUNTO DE OCTUBRE DE 2018 DE LA JONCALOJO

CUADRO DE COORDENADAS EN LAS UNIDADES

PUNTO	X	Y
1	387151.84	548712.25
2	387151.84	548712.25
3	387151.84	548712.25
4	387151.84	548712.25
5	387151.84	548712.25
6	387151.84	548712.25
7	387151.84	548712.25
8	387151.84	548712.25
9	387151.84	548712.25
10	387151.84	548712.25
11	387151.84	548712.25
12	387151.84	548712.25
13	387151.84	548712.25
14	387151.84	548712.25
15	387151.84	548712.25
16	387151.84	548712.25
17	387151.84	548712.25
18	387151.84	548712.25
19	387151.84	548712.25
20	387151.84	548712.25
21	387151.84	548712.25
22	387151.84	548712.25
23	387151.84	548712.25
24	387151.84	548712.25
25	387151.84	548712.25
26	387151.84	548712.25
27	387151.84	548712.25
28	387151.84	548712.25
29	387151.84	548712.25
30	387151.84	548712.25
31	387151.84	548712.25
32	387151.84	548712.25

Longitud = 254.736 ml

Área = 31206 m2 / 3.12 Ha

Longitud = 254.736 ml

Área = 31206 m2 / 3.12 Ha

Longitud = 254.736 ml

Área = 31206 m2 / 3.12 Ha

Longitud = 254.736 ml

Área = 31206 m2 / 3.12 Ha

Longitud = 254.736 ml

Área = 31206 m2 / 3.12 Ha

Longitud = 254.736 ml

Área = 31206 m2 / 3.12 Ha

Longitud = 254.736 ml

Área = 31206 m2 / 3.12 Ha

Longitud = 254.736 ml

Área = 31206 m2 / 3.12 Ha

Longitud = 254.736 ml

Área = 31206 m2 / 3.12 Ha

Longitud = 254.736 ml

Área = 31206 m2 / 3.12 Ha

Longitud = 254.736 ml

Área = 31206 m2 / 3.12 Ha

Longitud = 254.736 ml

Área = 31206 m2 / 3.12 Ha

Longitud = 254.736 ml

Área = 31206 m2 / 3.12 Ha

Longitud = 254.736 ml

Área = 31206 m2 / 3.12 Ha

Longitud = 254.736 ml

Área = 31206 m2 / 3.12 Ha

Longitud = 254.736 ml

Área = 31206 m2 / 3.12 Ha

Longitud = 254.736 ml

Área = 31206 m2 / 3.12 Ha

Longitud = 254.736 ml

Área = 31206 m2 / 3.12 Ha

Longitud = 254.736 ml

Área = 31206 m2 / 3.12 Ha

Longitud = 254.736 ml

Área = 31206 m2 / 3.12 Ha

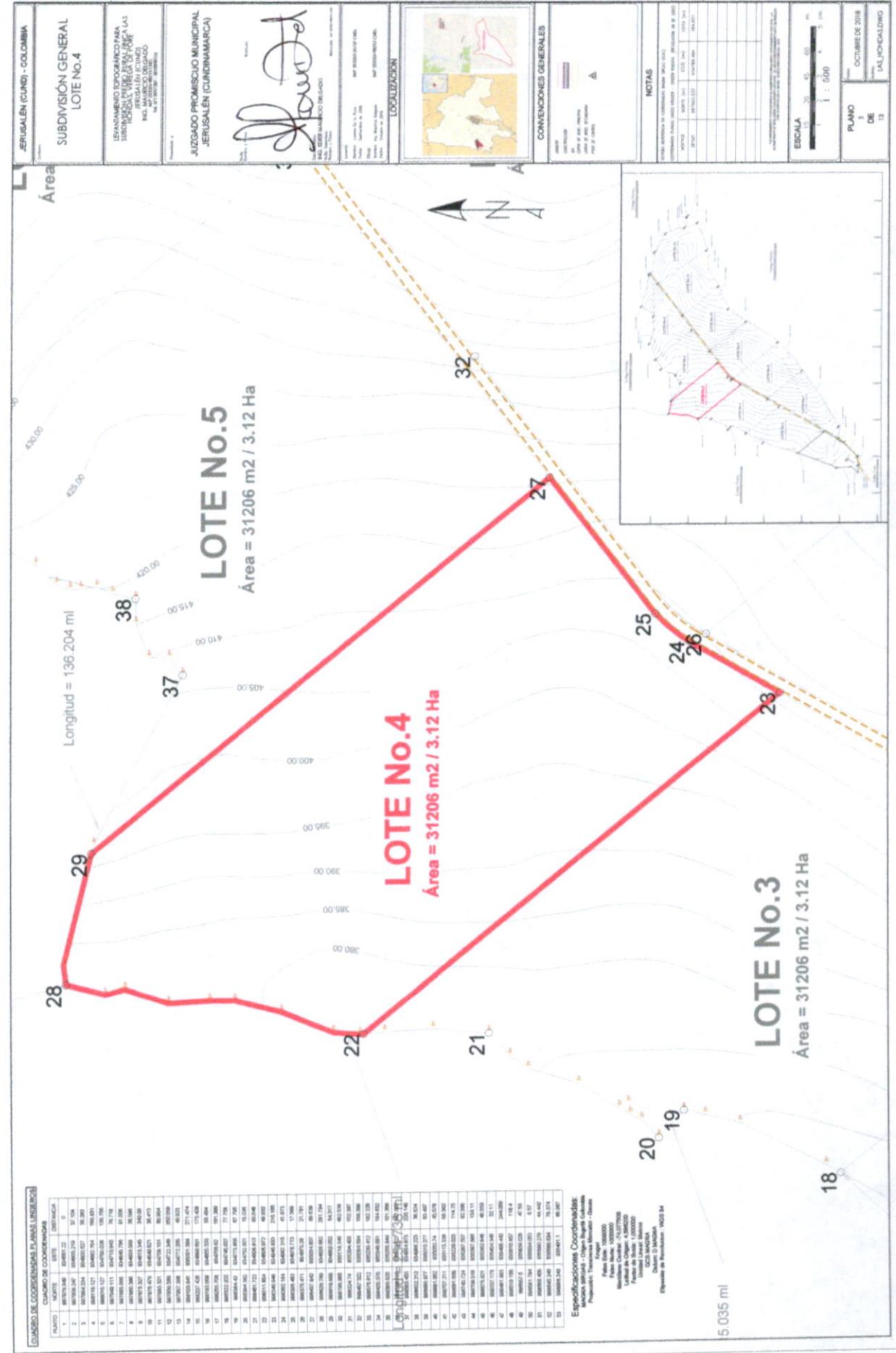

CUADRO DE COORDENADAS PLANA UTM (EN METROS)

ORDEN	COORDENADA X (Easting)	COORDENADA Y (Northing)
1	587814.89	548671.22
2	587814.89	548671.22
3	587814.89	548671.22
4	587814.89	548671.22
5	587814.89	548671.22
6	587814.89	548671.22
7	587814.89	548671.22
8	587814.89	548671.22
9	587814.89	548671.22
10	587814.89	548671.22
11	587814.89	548671.22
12	587814.89	548671.22
13	587814.89	548671.22
14	587814.89	548671.22
15	587814.89	548671.22
16	587814.89	548671.22
17	587814.89	548671.22
18	587814.89	548671.22
19	587814.89	548671.22
20	587814.89	548671.22
21	587814.89	548671.22
22	587814.89	548671.22
23	587814.89	548671.22
24	587814.89	548671.22
25	587814.89	548671.22
26	587814.89	548671.22
27	587814.89	548671.22
28	587814.89	548671.22
29	587814.89	548671.22
30	587814.89	548671.22
31	587814.89	548671.22
32	587814.89	548671.22
33	587814.89	548671.22
34	587814.89	548671.22
35	587814.89	548671.22
36	587814.89	548671.22
37	587814.89	548671.22
38	587814.89	548671.22
39	587814.89	548671.22
40	587814.89	548671.22
41	587814.89	548671.22
42	587814.89	548671.22
43	587814.89	548671.22
44	587814.89	548671.22
45	587814.89	548671.22
46	587814.89	548671.22
47	587814.89	548671.22
48	587814.89	548671.22
49	587814.89	548671.22
50	587814.89	548671.22
51	587814.89	548671.22
52	587814.89	548671.22
53	587814.89	548671.22
54	587814.89	548671.22
55	587814.89	548671.22
56	587814.89	548671.22
57	587814.89	548671.22
58	587814.89	548671.22
59	587814.89	548671.22
60	587814.89	548671.22
61	587814.89	548671.22
62	587814.89	548671.22
63	587814.89	548671.22
64	587814.89	548671.22
65	587814.89	548671.22
66	587814.89	548671.22
67	587814.89	548671.22
68	587814.89	548671.22
69	587814.89	548671.22
70	587814.89	548671.22
71	587814.89	548671.22
72	587814.89	548671.22
73	587814.89	548671.22
74	587814.89	548671.22
75	587814.89	548671.22
76	587814.89	548671.22
77	587814.89	548671.22
78	587814.89	548671.22
79	587814.89	548671.22
80	587814.89	548671.22
81	587814.89	548671.22
82	587814.89	548671.22
83	587814.89	548671.22
84	587814.89	548671.22
85	587814.89	548671.22
86	587814.89	548671.22
87	587814.89	548671.22
88	587814.89	548671.22
89	587814.89	548671.22
90	587814.89	548671.22
91	587814.89	548671.22
92	587814.89	548671.22
93	587814.89	548671.22
94	587814.89	548671.22
95	587814.89	548671.22
96	587814.89	548671.22
97	587814.89	548671.22
98	587814.89	548671.22
99	587814.89	548671.22
100	587814.89	548671.22

Especificaciones Coordinadas:  
 - Sistema de Referencia: UTM  
 - Zona: 18Q  
 - Datum: WGS 84  
 - Proyección: Transversa Mercator - Datum WGS 84  
 - Escala: 1:50000  
 - Fecha Actual: 10/08/2018  
 - Autor: Oficina de Planeación y Desarrollo Urbano - Cundinamarca  
 - Unidad de Ordenamiento Territorial: UOT 001  
 - Fecha de Emisión: 10/08/2018  
 - Tipo de Documento: Plano de Loteo  
 - Título: LOTE NO. 4  
 - Elaborado por: Oficina de Planeación y Desarrollo Urbano - Cundinamarca  
 - Escala: 1:50000  
 - Expediente de Intervención: 14025 84

ESCALA  
 1 : 5000

NOTAS  
 1. ESTUDIO REALIZADO POR: OFICINA DE PLANEACIÓN Y DESARROLLO URBANO - CUNDINAMARCA  
 2. ESTUDIO REALIZADO POR: OFICINA DE PLANEACIÓN Y DESARROLLO URBANO - CUNDINAMARCA  
 3. ESTUDIO REALIZADO POR: OFICINA DE PLANEACIÓN Y DESARROLLO URBANO - CUNDINAMARCA  
 4. ESTUDIO REALIZADO POR: OFICINA DE PLANEACIÓN Y DESARROLLO URBANO - CUNDINAMARCA  
 5. ESTUDIO REALIZADO POR: OFICINA DE PLANEACIÓN Y DESARROLLO URBANO - CUNDINAMARCA  
 6. ESTUDIO REALIZADO POR: OFICINA DE PLANEACIÓN Y DESARROLLO URBANO - CUNDINAMARCA  
 7. ESTUDIO REALIZADO POR: OFICINA DE PLANEACIÓN Y DESARROLLO URBANO - CUNDINAMARCA  
 8. ESTUDIO REALIZADO POR: OFICINA DE PLANEACIÓN Y DESARROLLO URBANO - CUNDINAMARCA  
 9. ESTUDIO REALIZADO POR: OFICINA DE PLANEACIÓN Y DESARROLLO URBANO - CUNDINAMARCA  
 10. ESTUDIO REALIZADO POR: OFICINA DE PLANEACIÓN Y DESARROLLO URBANO - CUNDINAMARCA

PLANO 3  
 DE  
 OCTUBRE DE 2018  
 DE  
 LA J. C. CUNDINAMARCA

JERUSALEN (CUND) - COLOMBIA

SUBDIVISION GENERAL  
 LOTE No.4

LEVANTAMIENTO TOPOGRAFICO PARA  
 LA SUBDIVISION DE UN LOTE EN UN  
 AREA DE 120.000 M2  
 EN EL MUNICIPIO DE JERUSALEN  
 CUNDINAMARCA

JUGADO PROMESARIO MUNICIPAL  
 JERUSALEN (CUNDINAMARCA)

*[Signature]*

LOCALIZACION

CONVENCIONES GENERALES



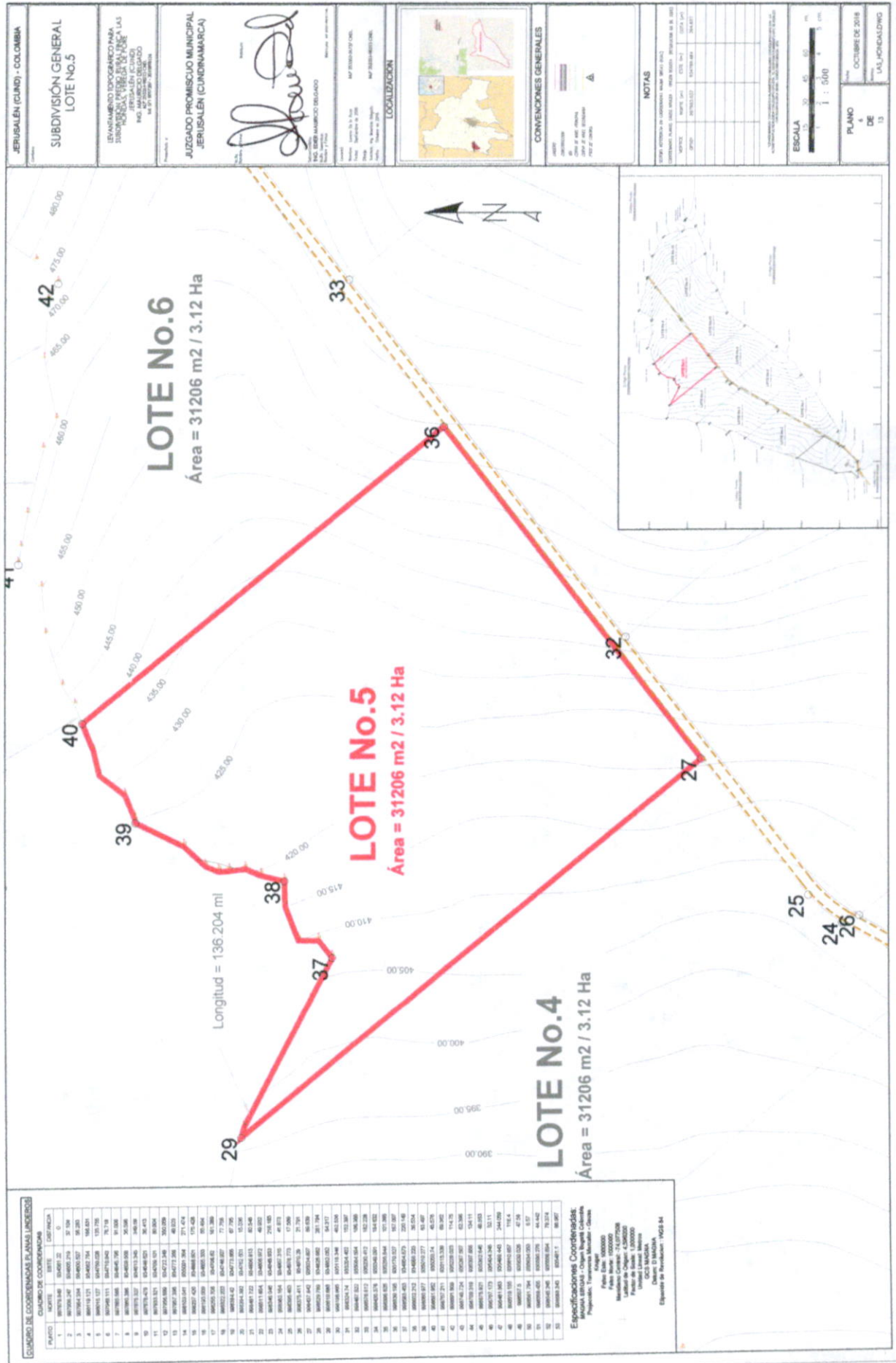

JERUSALEN (GUINE) - COLOMBIA  
SUBDIVISION GENERAL  
LOTE No.5

LEVANTAMIENTO TOPOGRAFICO PARA  
SUBDIVISION DE LA ZONA DE LAS  
BARRANCOYAS DEL MUNICIPIO DE  
JERUSALEN (GUINE) DEPARTAMENTO  
DE MAGDALENA  
EN EL AÑO 2018

JUZGADO PROMISCUO MUNICIPAL  
JERUSALEN (CUNDINAMARCA)

*[Signature]*  
Monsieur

LOCALIZACION  
MUNICIPIO DE JERUSALEN (CUNDINAMARCA)  
CORRENTON DE LAS BARRANCOYAS  
MAGDALENA



CONVENIONES GENERALES  
A

NOTAS

1. ESTE PLANO SE ELABORÓ SOBRE FOTO AEREA
2. EL AREA DE LAS BARRANCOYAS SE ENCUENTRA EN EL MUNICIPIO DE JERUSALEN (CUNDINAMARCA)
3. EL AREA DE LAS BARRANCOYAS SE ENCUENTRA EN EL MUNICIPIO DE JERUSALEN (CUNDINAMARCA)
4. EL AREA DE LAS BARRANCOYAS SE ENCUENTRA EN EL MUNICIPIO DE JERUSALEN (CUNDINAMARCA)
5. EL AREA DE LAS BARRANCOYAS SE ENCUENTRA EN EL MUNICIPIO DE JERUSALEN (CUNDINAMARCA)
6. EL AREA DE LAS BARRANCOYAS SE ENCUENTRA EN EL MUNICIPIO DE JERUSALEN (CUNDINAMARCA)
7. EL AREA DE LAS BARRANCOYAS SE ENCUENTRA EN EL MUNICIPIO DE JERUSALEN (CUNDINAMARCA)
8. EL AREA DE LAS BARRANCOYAS SE ENCUENTRA EN EL MUNICIPIO DE JERUSALEN (CUNDINAMARCA)
9. EL AREA DE LAS BARRANCOYAS SE ENCUENTRA EN EL MUNICIPIO DE JERUSALEN (CUNDINAMARCA)
10. EL AREA DE LAS BARRANCOYAS SE ENCUENTRA EN EL MUNICIPIO DE JERUSALEN (CUNDINAMARCA)
11. EL AREA DE LAS BARRANCOYAS SE ENCUENTRA EN EL MUNICIPIO DE JERUSALEN (CUNDINAMARCA)
12. EL AREA DE LAS BARRANCOYAS SE ENCUENTRA EN EL MUNICIPIO DE JERUSALEN (CUNDINAMARCA)
13. EL AREA DE LAS BARRANCOYAS SE ENCUENTRA EN EL MUNICIPIO DE JERUSALEN (CUNDINAMARCA)
14. EL AREA DE LAS BARRANCOYAS SE ENCUENTRA EN EL MUNICIPIO DE JERUSALEN (CUNDINAMARCA)
15. EL AREA DE LAS BARRANCOYAS SE ENCUENTRA EN EL MUNICIPIO DE JERUSALEN (CUNDINAMARCA)
16. EL AREA DE LAS BARRANCOYAS SE ENCUENTRA EN EL MUNICIPIO DE JERUSALEN (CUNDINAMARCA)
17. EL AREA DE LAS BARRANCOYAS SE ENCUENTRA EN EL MUNICIPIO DE JERUSALEN (CUNDINAMARCA)
18. EL AREA DE LAS BARRANCOYAS SE ENCUENTRA EN EL MUNICIPIO DE JERUSALEN (CUNDINAMARCA)
19. EL AREA DE LAS BARRANCOYAS SE ENCUENTRA EN EL MUNICIPIO DE JERUSALEN (CUNDINAMARCA)
20. EL AREA DE LAS BARRANCOYAS SE ENCUENTRA EN EL MUNICIPIO DE JERUSALEN (CUNDINAMARCA)
21. EL AREA DE LAS BARRANCOYAS SE ENCUENTRA EN EL MUNICIPIO DE JERUSALEN (CUNDINAMARCA)
22. EL AREA DE LAS BARRANCOYAS SE ENCUENTRA EN EL MUNICIPIO DE JERUSALEN (CUNDINAMARCA)
23. EL AREA DE LAS BARRANCOYAS SE ENCUENTRA EN EL MUNICIPIO DE JERUSALEN (CUNDINAMARCA)
24. EL AREA DE LAS BARRANCOYAS SE ENCUENTRA EN EL MUNICIPIO DE JERUSALEN (CUNDINAMARCA)
25. EL AREA DE LAS BARRANCOYAS SE ENCUENTRA EN EL MUNICIPIO DE JERUSALEN (CUNDINAMARCA)
26. EL AREA DE LAS BARRANCOYAS SE ENCUENTRA EN EL MUNICIPIO DE JERUSALEN (CUNDINAMARCA)
27. EL AREA DE LAS BARRANCOYAS SE ENCUENTRA EN EL MUNICIPIO DE JERUSALEN (CUNDINAMARCA)
28. EL AREA DE LAS BARRANCOYAS SE ENCUENTRA EN EL MUNICIPIO DE JERUSALEN (CUNDINAMARCA)
29. EL AREA DE LAS BARRANCOYAS SE ENCUENTRA EN EL MUNICIPIO DE JERUSALEN (CUNDINAMARCA)
30. EL AREA DE LAS BARRANCOYAS SE ENCUENTRA EN EL MUNICIPIO DE JERUSALEN (CUNDINAMARCA)
31. EL AREA DE LAS BARRANCOYAS SE ENCUENTRA EN EL MUNICIPIO DE JERUSALEN (CUNDINAMARCA)
32. EL AREA DE LAS BARRANCOYAS SE ENCUENTRA EN EL MUNICIPIO DE JERUSALEN (CUNDINAMARCA)
33. EL AREA DE LAS BARRANCOYAS SE ENCUENTRA EN EL MUNICIPIO DE JERUSALEN (CUNDINAMARCA)
34. EL AREA DE LAS BARRANCOYAS SE ENCUENTRA EN EL MUNICIPIO DE JERUSALEN (CUNDINAMARCA)
35. EL AREA DE LAS BARRANCOYAS SE ENCUENTRA EN EL MUNICIPIO DE JERUSALEN (CUNDINAMARCA)
36. EL AREA DE LAS BARRANCOYAS SE ENCUENTRA EN EL MUNICIPIO DE JERUSALEN (CUNDINAMARCA)
37. EL AREA DE LAS BARRANCOYAS SE ENCUENTRA EN EL MUNICIPIO DE JERUSALEN (CUNDINAMARCA)
38. EL AREA DE LAS BARRANCOYAS SE ENCUENTRA EN EL MUNICIPIO DE JERUSALEN (CUNDINAMARCA)
39. EL AREA DE LAS BARRANCOYAS SE ENCUENTRA EN EL MUNICIPIO DE JERUSALEN (CUNDINAMARCA)
40. EL AREA DE LAS BARRANCOYAS SE ENCUENTRA EN EL MUNICIPIO DE JERUSALEN (CUNDINAMARCA)
41. EL AREA DE LAS BARRANCOYAS SE ENCUENTRA EN EL MUNICIPIO DE JERUSALEN (CUNDINAMARCA)
42. EL AREA DE LAS BARRANCOYAS SE ENCUENTRA EN EL MUNICIPIO DE JERUSALEN (CUNDINAMARCA)
43. EL AREA DE LAS BARRANCOYAS SE ENCUENTRA EN EL MUNICIPIO DE JERUSALEN (CUNDINAMARCA)
44. EL AREA DE LAS BARRANCOYAS SE ENCUENTRA EN EL MUNICIPIO DE JERUSALEN (CUNDINAMARCA)
45. EL AREA DE LAS BARRANCOYAS SE ENCUENTRA EN EL MUNICIPIO DE JERUSALEN (CUNDINAMARCA)
46. EL AREA DE LAS BARRANCOYAS SE ENCUENTRA EN EL MUNICIPIO DE JERUSALEN (CUNDINAMARCA)
47. EL AREA DE LAS BARRANCOYAS SE ENCUENTRA EN EL MUNICIPIO DE JERUSALEN (CUNDINAMARCA)
48. EL AREA DE LAS BARRANCOYAS SE ENCUENTRA EN EL MUNICIPIO DE JERUSALEN (CUNDINAMARCA)
49. EL AREA DE LAS BARRANCOYAS SE ENCUENTRA EN EL MUNICIPIO DE JERUSALEN (CUNDINAMARCA)
50. EL AREA DE LAS BARRANCOYAS SE ENCUENTRA EN EL MUNICIPIO DE JERUSALEN (CUNDINAMARCA)
51. EL AREA DE LAS BARRANCOYAS SE ENCUENTRA EN EL MUNICIPIO DE JERUSALEN (CUNDINAMARCA)
52. EL AREA DE LAS BARRANCOYAS SE ENCUENTRA EN EL MUNICIPIO DE JERUSALEN (CUNDINAMARCA)
53. EL AREA DE LAS BARRANCOYAS SE ENCUENTRA EN EL MUNICIPIO DE JERUSALEN (CUNDINAMARCA)
54. EL AREA DE LAS BARRANCOYAS SE ENCUENTRA EN EL MUNICIPIO DE JERUSALEN (CUNDINAMARCA)
55. EL AREA DE LAS BARRANCOYAS SE ENCUENTRA EN EL MUNICIPIO DE JERUSALEN (CUNDINAMARCA)
56. EL AREA DE LAS BARRANCOYAS SE ENCUENTRA EN EL MUNICIPIO DE JERUSALEN (CUNDINAMARCA)
57. EL AREA DE LAS BARRANCOYAS SE ENCUENTRA EN EL MUNICIPIO DE JERUSALEN (CUNDINAMARCA)
58. EL AREA DE LAS BARRANCOYAS SE ENCUENTRA EN EL MUNICIPIO DE JERUSALEN (CUNDINAMARCA)
59. EL AREA DE LAS BARRANCOYAS SE ENCUENTRA EN EL MUNICIPIO DE JERUSALEN (CUNDINAMARCA)
60. EL AREA DE LAS BARRANCOYAS SE ENCUENTRA EN EL MUNICIPIO DE JERUSALEN (CUNDINAMARCA)

ESCALA  
1 : 500  
0 5 10 15 20 25 30 35 40 45 50 55 60 65 70 75 80 85 90 95 100

PLANO  
A  
DE  
OCTUBRE DE 2018  
LAS HORAS DEL DIA

CUADRO DE COORDENADAS PLANAS UTM EN METROS

PUNTO	Easting (m)	Northing (m)
1	846712.50	117145.00
2	846712.50	117145.00
3	846712.50	117145.00
4	846712.50	117145.00
5	846712.50	117145.00
6	846712.50	117145.00
7	846712.50	117145.00
8	846712.50	117145.00
9	846712.50	117145.00
10	846712.50	117145.00
11	846712.50	117145.00
12	846712.50	117145.00
13	846712.50	117145.00
14	846712.50	117145.00
15	846712.50	117145.00
16	846712.50	117145.00
17	846712.50	117145.00
18	846712.50	117145.00
19	846712.50	117145.00
20	846712.50	117145.00
21	846712.50	117145.00
22	846712.50	117145.00
23	846712.50	117145.00
24	846712.50	117145.00
25	846712.50	117145.00
26	846712.50	117145.00
27	846712.50	117145.00
28	846712.50	117145.00
29	846712.50	117145.00
30	846712.50	117145.00
31	846712.50	117145.00
32	846712.50	117145.00
33	846712.50	117145.00
34	846712.50	117145.00
35	846712.50	117145.00
36	846712.50	117145.00
37	846712.50	117145.00
38	846712.50	117145.00
39	846712.50	117145.00
40	846712.50	117145.00
41	846712.50	117145.00
42	846712.50	117145.00
43	846712.50	117145.00
44	846712.50	117145.00
45	846712.50	117145.00
46	846712.50	117145.00
47	846712.50	117145.00
48	846712.50	117145.00
49	846712.50	117145.00
50	846712.50	117145.00
51	846712.50	117145.00
52	846712.50	117145.00
53	846712.50	117145.00
54	846712.50	117145.00
55	846712.50	117145.00
56	846712.50	117145.00
57	846712.50	117145.00
58	846712.50	117145.00
59	846712.50	117145.00
60	846712.50	117145.00

Especificaciones Coordinadas  
Elaborado por: [Nombre]  
Especialista en Topografía Municipal - Oficina

JERUSALEN (CUND) - COLOMBIA

SUBDIVISION GENERAL  
LOTE No.6

LEVANTAMIENTO ZONIFICADO PARA  
SUBDIVISION GENERAL DEL LOTE  
No. 6 DE LA SUBDIVISION GENERAL  
No. 5 DE LA ZONIFICACION  
No. 14 DEL MUNICIPIO DE JERUSALEN

JUZGADO PROMISCUO MUNICIPAL  
JERUSALEN (CUNDINAMARCA)

LOCALIZACION

CONVENCIONES GENERALES

NOTAS

ESCALA 1 : 5000

PLANO DE 7 DE 13

OCTUBRE DE 2018

LAL JONHAILOWIS

1: 25000

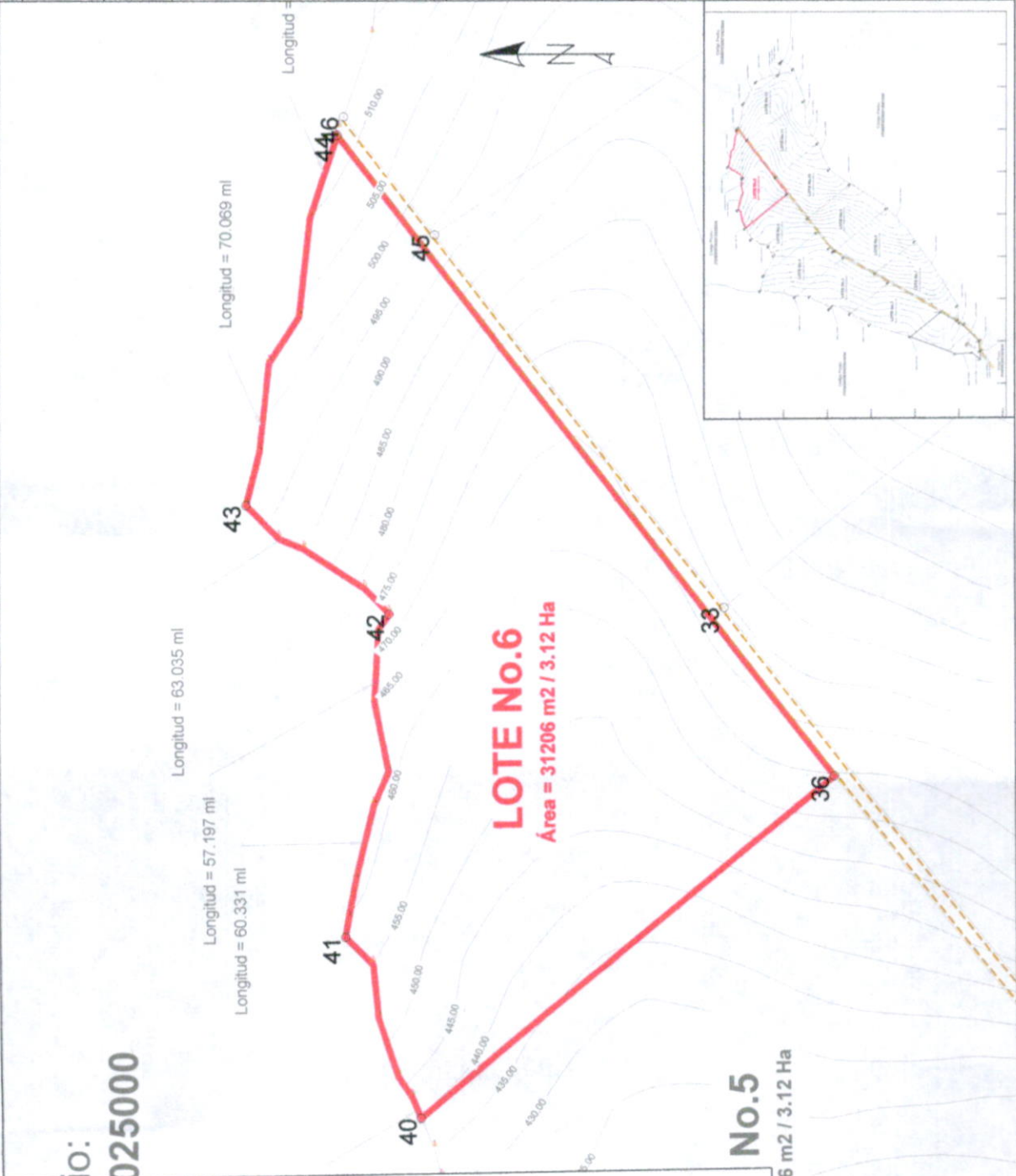

ESTADISTICO DE COORDENADAS PLANAS UTM EN METROS

ORDEN	PUNTO	NORTE	ESTE	ALTURA
1	36793.84	54481.22	0	
2	36798.34	54485.719	37.054	
3	36798.534	54485.727	37.053	
4	36798.534	54485.727	37.053	
5	36798.534	54485.727	37.053	
6	36798.534	54485.727	37.053	
7	36798.534	54485.727	37.053	
8	36798.534	54485.727	37.053	
9	36798.534	54485.727	37.053	
10	36798.534	54485.727	37.053	
11	36798.534	54485.727	37.053	
12	36798.534	54485.727	37.053	
13	36798.534	54485.727	37.053	
14	36798.534	54485.727	37.053	
15	36798.534	54485.727	37.053	
16	36798.534	54485.727	37.053	
17	36798.534	54485.727	37.053	
18	36798.534	54485.727	37.053	
19	36798.534	54485.727	37.053	
20	36798.534	54485.727	37.053	
21	36798.534	54485.727	37.053	
22	36798.534	54485.727	37.053	
23	36798.534	54485.727	37.053	
24	36798.534	54485.727	37.053	
25	36798.534	54485.727	37.053	
26	36798.534	54485.727	37.053	
27	36798.534	54485.727	37.053	
28	36798.534	54485.727	37.053	
29	36798.534	54485.727	37.053	
30	36798.534	54485.727	37.053	
31	36798.534	54485.727	37.053	
32	36798.534	54485.727	37.053	
33	36798.534	54485.727	37.053	
34	36798.534	54485.727	37.053	
35	36798.534	54485.727	37.053	
36	36798.534	54485.727	37.053	
37	36798.534	54485.727	37.053	
38	36798.534	54485.727	37.053	
39	36798.534	54485.727	37.053	
40	36798.534	54485.727	37.053	
41	36798.534	54485.727	37.053	
42	36798.534	54485.727	37.053	
43	36798.534	54485.727	37.053	
44	36798.534	54485.727	37.053	
45	36798.534	54485.727	37.053	
46	36798.534	54485.727	37.053	
47	36798.534	54485.727	37.053	
48	36798.534	54485.727	37.053	
49	36798.534	54485.727	37.053	
50	36798.534	54485.727	37.053	
51	36798.534	54485.727	37.053	
52	36798.534	54485.727	37.053	
53	36798.534	54485.727	37.053	

Especificaciones Coordenadas:  
MAGNITUD UTM  
PROYCCION UTM  
DATUM DE REFERENCIA: WGS 84



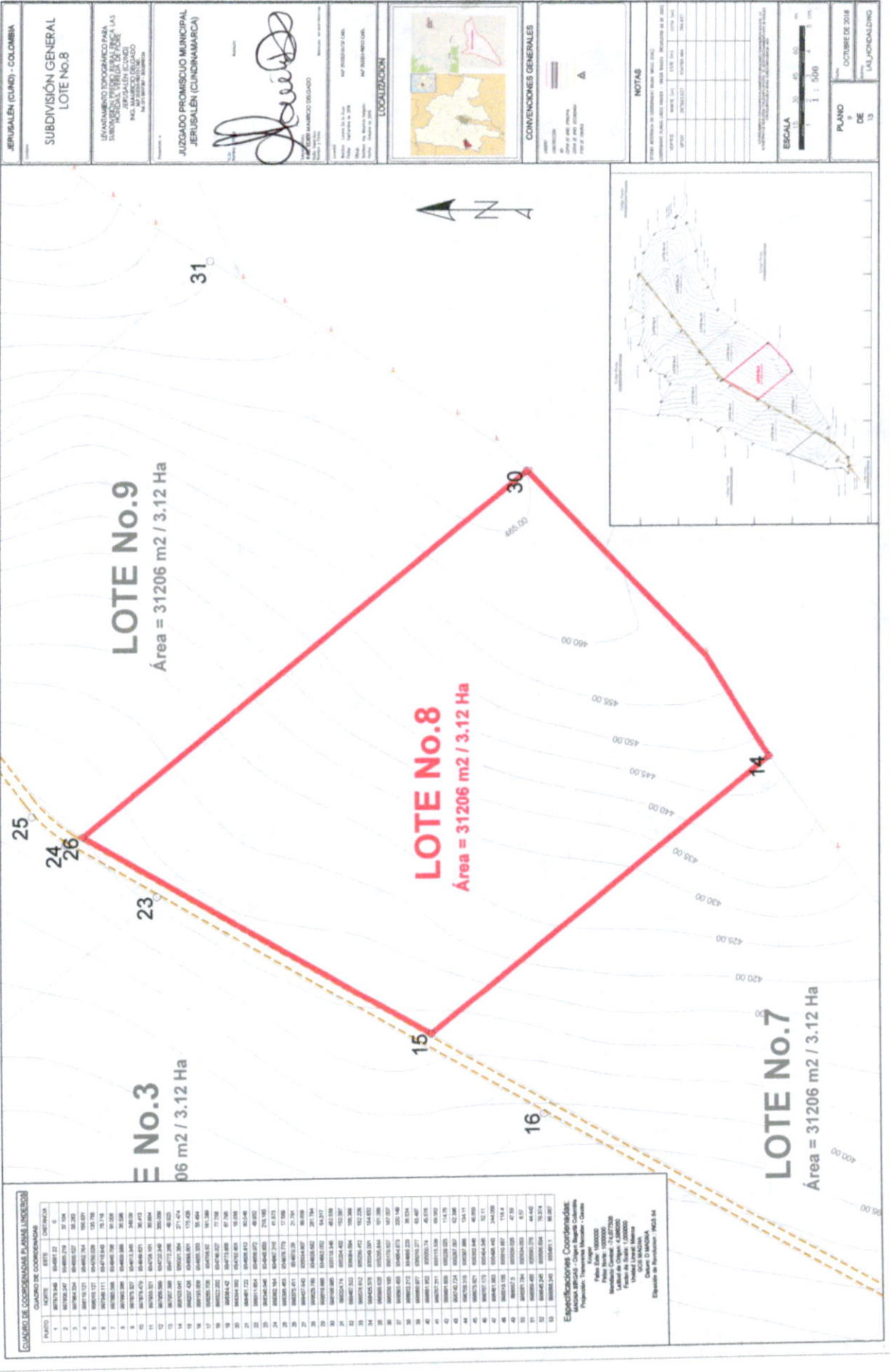

JERUSALEN (CIUDAD) - COLOMBIA  
 SUBDIVISION GENERAL  
 LOTE No.8

LEVANTAMIENTO TOPOGRAFICO PARA  
 SUBDIVISION GENERAL DEL AREA LAS  
 JERUSALEN (CIUDAD)  
 ING. JOSE MANUEL DELgado

JUZGADO PROMISORIO MUNICIPAL  
 JERUSALEN (CUNDINAMARCA)

*Jose Manuel Delgado*

Ing. JOSE MANUEL DELGADO



CONVENCIONES GENERALES

LINEA ROJA: LOTE

LINEA AZUL: COTE

LINEA VERDE: COTE

LINEA NARANJA: COTE

LINEA MORADA: COTE

LINEA ROSA: COTE

LINEA GRIS: COTE

LINEA NEGRO: COTE

LINEA BLANCO: COTE

LINEA ROJO: COTE

LINEA AZUL: COTE

LINEA VERDE: COTE

LINEA NARANJA: COTE

LINEA MORADA: COTE

LINEA ROSA: COTE

LINEA GRIS: COTE

LINEA NEGRO: COTE

LINEA BLANCO: COTE

NOTAS

1. ESTE PLANO SE DESARROLA SOBRE EL PLAN...

2. EL AREA DE LOS LOTES ESTAN DELIMITADOS POR...

3. EL AREA DE LOS LOTES ESTAN DELIMITADOS POR...

4. EL AREA DE LOS LOTES ESTAN DELIMITADOS POR...

5. EL AREA DE LOS LOTES ESTAN DELIMITADOS POR...

6. EL AREA DE LOS LOTES ESTAN DELIMITADOS POR...

7. EL AREA DE LOS LOTES ESTAN DELIMITADOS POR...

8. EL AREA DE LOS LOTES ESTAN DELIMITADOS POR...

9. EL AREA DE LOS LOTES ESTAN DELIMITADOS POR...

10. EL AREA DE LOS LOTES ESTAN DELIMITADOS POR...

ESCALA  
 1 : 5000

PLANO  
 DE  
 13

OCTUBRE DE 2018

L.A.L./JONKALDING

CUADRO DE COORDENADAS PLANAS LINEALES

PUNTO	NORTE	ESTE	ORIENTADA
1	897979.848	848871.22	0
2	897979.847	848871.219	37.106
3	897979.846	848871.216	74.212
4	897979.845	848871.213	111.318
5	897979.844	848871.210	148.424
6	897979.843	848871.207	185.530
7	897979.842	848871.204	222.636
8	897979.841	848871.201	259.742
9	897979.840	848871.198	296.848
10	897979.839	848871.195	333.954
11	897979.838	848871.192	371.060
12	897979.837	848871.189	408.166
13	897979.836	848871.186	445.272
14	897979.835	848871.183	482.378
15	897979.834	848871.180	519.484
16	897979.833	848871.177	556.590
17	897979.832	848871.174	593.696
18	897979.831	848871.171	630.802
19	897979.830	848871.168	667.908
20	897979.829	848871.165	705.014
21	897979.828	848871.162	742.120
22	897979.827	848871.159	779.226
23	897979.826	848871.156	816.332
24	897979.825	848871.153	853.438
25	897979.824	848871.150	890.544
26	897979.823	848871.147	927.650
27	897979.822	848871.144	964.756
28	897979.821	848871.141	1001.862
29	897979.820	848871.138	1038.968
30	897979.819	848871.135	1076.074
31	897979.818	848871.132	1113.180
32	897979.817	848871.129	1150.286
33	897979.816	848871.126	1187.392
34	897979.815	848871.123	1224.498
35	897979.814	848871.120	1261.604
36	897979.813	848871.117	1298.710
37	897979.812	848871.114	1335.816
38	897979.811	848871.111	1372.922
39	897979.810	848871.108	1410.028
40	897979.809	848871.105	1447.134
41	897979.808	848871.102	1484.240
42	897979.807	848871.099	1521.346
43	897979.806	848871.096	1558.452
44	897979.805	848871.093	1595.558
45	897979.804	848871.090	1632.664
46	897979.803	848871.087	1669.770
47	897979.802	848871.084	1706.876
48	897979.801	848871.081	1743.982
49	897979.800	848871.078	1781.088
50	897979.799	848871.075	1818.194
51	897979.798	848871.072	1855.300
52	897979.797	848871.069	1892.406
53	897979.796	848871.066	1929.512
54	897979.795	848871.063	1966.618
55	897979.794	848871.060	2003.724
56	897979.793	848871.057	2040.830
57	897979.792	848871.054	2077.936
58	897979.791	848871.051	2115.042
59	897979.790	848871.048	2152.148
60	897979.789	848871.045	2189.254
61	897979.788	848871.042	2226.360
62	897979.787	848871.039	2263.466
63	897979.786	848871.036	2300.572
64	897979.785	848871.033	2337.678
65	897979.784	848871.030	2374.784
66	897979.783	848871.027	2411.890
67	897979.782	848871.024	2448.996
68	897979.781	848871.021	2486.102
69	897979.780	848871.018	2523.208
70	897979.779	848871.015	2560.314
71	897979.778	848871.012	2597.420
72	897979.777	848871.009	2634.526
73	897979.776	848871.006	2671.632
74	897979.775	848871.003	2708.738
75	897979.774	848871.000	2745.844
76	897979.773	848870.997	2782.950
77	897979.772	848870.994	2820.056
78	897979.771	848870.991	2857.162
79	897979.770	848870.988	2894.268
80	897979.769	848870.985	2931.374
81	897979.768	848870.982	2968.480
82	897979.767	848870.979	3005.586
83	897979.766	848870.976	3042.692
84	897979.765	848870.973	3079.798
85	897979.764	848870.970	3116.904
86	897979.763	848870.967	3154.010
87	897979.762	848870.964	3191.116
88	897979.761	848870.961	3228.222
89	897979.760	848870.958	3265.328
90	897979.759	848870.955	3302.434
91	897979.758	848870.952	3339.540
92	897979.757	848870.949	3376.646
93	897979.756	848870.946	3413.752
94	897979.755	848870.943	3450.858
95	897979.754	848870.940	3487.964
96	897979.753	848870.937	3525.070
97	897979.752	848870.934	3562.176
98	897979.751	848870.931	3599.282
99	897979.750	848870.928	3636.388
100	897979.749	848870.925	3673.494

Especificaciones Coordinadas:  
 Escala Horizontal: 1:50000  
 Escala Vertical: 1:10000  
 Fecha: 10/10/2018  
 Proyecto: 1000000  
 Cliente: D. MADRUGA  
 Elaborado en: Bogotá, Colombia

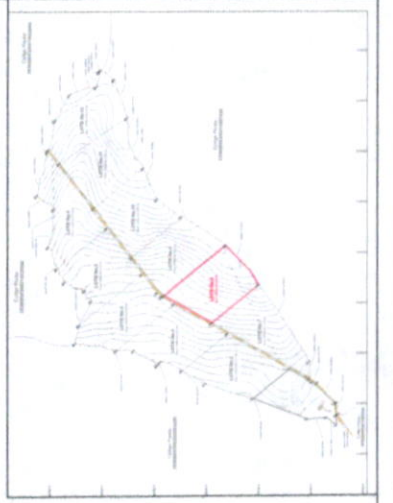

**LOTE No.9**  
 Área = 31206 m2 / 3.12 Ha

**LOTE No.8**  
 Área = 31206 m2 / 3.12 Ha

**LOTE No.3**  
 Área = 31206 m2 / 3.12 Ha

**LOTE No.7**  
 Área = 31206 m2 / 3.12 Ha

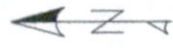

**JERUSALEN (CUND) - COLOMBIA**

**SUBDIVISION GENERAL LOTE No.9**

ENCARGADO DE EJECUCION PARA EL TERRITORIO DE LA SUBDIVISION GENERAL LOTE No.9 MARCELO BELLAIDO M.D. CI. 10.000.000

JURADO PROMISORIO MUNICIPAL JERUSALEN (CUND/MARCA)

*Marcelo Bellaído*

PROYECTO: LOTE No. 9  
 MAPA No. 1000000  
 No. 1000000

FECHA DE ELABORACION: 10/08/2018

LOCALIZACION

CONVENCIONES GENERALES

NOTAS

ESCALA 1:5000

PLANO DE OCTUBRE DE 2018 DE 13



**CUADRO DE COORDINADAS PLUMBAS LINEARES**

PLUMBAS	COORDENADAS X	COORDENADAS Y
1	847873.24	847873.24
2	847873.24	847873.24
3	847873.24	847873.24
4	847873.24	847873.24
5	847873.24	847873.24
6	847873.24	847873.24
7	847873.24	847873.24
8	847873.24	847873.24
9	847873.24	847873.24
10	847873.24	847873.24
11	847873.24	847873.24
12	847873.24	847873.24
13	847873.24	847873.24
14	847873.24	847873.24
15	847873.24	847873.24
16	847873.24	847873.24
17	847873.24	847873.24
18	847873.24	847873.24
19	847873.24	847873.24
20	847873.24	847873.24
21	847873.24	847873.24
22	847873.24	847873.24
23	847873.24	847873.24
24	847873.24	847873.24
25	847873.24	847873.24
26	847873.24	847873.24
27	847873.24	847873.24
28	847873.24	847873.24
29	847873.24	847873.24
30	847873.24	847873.24
31	847873.24	847873.24
32	847873.24	847873.24
33	847873.24	847873.24
34	847873.24	847873.24
35	847873.24	847873.24
36	847873.24	847873.24
37	847873.24	847873.24
38	847873.24	847873.24
39	847873.24	847873.24
40	847873.24	847873.24
41	847873.24	847873.24
42	847873.24	847873.24
43	847873.24	847873.24
44	847873.24	847873.24
45	847873.24	847873.24
46	847873.24	847873.24
47	847873.24	847873.24
48	847873.24	847873.24
49	847873.24	847873.24
50	847873.24	847873.24
51	847873.24	847873.24
52	847873.24	847873.24
53	847873.24	847873.24

Especificaciones Coordinadas:  
 MAPA No. 1000000 - Open Right Colombia  
 Proyección: Transversa Mercator - UTM  
 Datum: D MADRID  
 Esfera de Referencia: WGS 84  
 Fecha: 10/08/2018  
 Autor: Marcello Bellaído  
 Modificado: 10/08/2018  
 Unidad: Metros  
 Escala: 1:5000

**CUADRO DE COORDENADAS EN MANA UNDERGRIFF**

PUNTO	NORTE	ESTE	DESTACADA
1	887675.848	854917.22	0
2	887676.242	854905.278	21.528
3	887674.234	854893.227	26.283
4	887672.227	854881.176	31.038
5	887670.220	854869.125	35.793
6	887668.213	854857.074	40.548
7	887666.206	854845.023	45.303
8	887664.199	854832.972	50.058
9	887662.192	854820.921	54.813
10	887660.185	854808.870	59.568
11	887658.178	854796.819	64.323
12	887656.171	854784.768	69.078
13	887654.164	854772.717	73.833
14	887652.157	854760.666	78.588
15	887650.150	854748.615	83.343
16	887648.143	854736.564	88.098
17	887646.136	854724.513	92.853
18	887644.129	854712.462	97.608
19	887642.122	854700.411	102.363
20	887640.115	854688.360	107.118
21	887638.108	854676.309	111.873
22	887636.101	854664.258	116.628
23	887634.094	854652.207	121.383
24	887632.087	854640.156	126.138
25	887630.080	854628.105	130.893
26	887628.073	854616.054	135.648
27	887626.066	854604.003	140.403
28	887624.059	854591.952	145.158
29	887622.052	854579.901	149.913
30	887620.045	854567.850	154.668
31	887618.038	854555.799	159.423
32	887616.031	854543.748	164.178
33	887614.024	854531.697	168.933
34	887612.017	854519.646	173.688
35	887610.010	854507.595	178.443
36	887608.003	854495.544	183.198
37	887606.000	854483.493	187.953
38	887604.000	854471.442	192.708
39	887602.000	854459.391	197.463
40	887600.000	854447.340	202.218
41	887598.000	854435.289	206.973
42	887596.000	854423.238	211.728
43	887594.000	854411.187	216.483
44	887592.000	854399.136	221.238
45	887590.000	854387.085	226.000
46	887588.000	854375.034	230.755
47	887586.000	854362.983	235.510
48	887584.000	854350.932	240.265
49	887582.000	854338.881	245.020
50	887580.000	854326.830	249.775
51	887578.000	854314.779	254.530
52	887576.000	854302.728	259.285
53	887574.000	854290.677	264.040
54	887572.000	854278.626	268.795
55	887570.000	854266.575	273.550
56	887568.000	854254.524	278.305
57	887566.000	854242.473	283.060
58	887564.000	854230.422	287.815
59	887562.000	854218.371	292.570
60	887560.000	854206.320	297.325
61	887558.000	854194.269	302.080
62	887556.000	854182.218	306.835
63	887554.000	854170.167	311.590
64	887552.000	854158.116	316.345
65	887550.000	854146.065	321.100
66	887548.000	854134.014	325.855
67	887546.000	854121.963	330.610
68	887544.000	854109.912	335.365
69	887542.000	854097.861	340.120
70	887540.000	854085.810	344.875
71	887538.000	854073.759	349.630
72	887536.000	854061.708	354.385
73	887534.000	854049.657	359.140
74	887532.000	854037.606	363.895
75	887530.000	854025.555	368.650
76	887528.000	854013.504	373.405
77	887526.000	854001.453	378.160
78	887524.000	853989.402	382.915
79	887522.000	853977.351	387.670
80	887520.000	853965.300	392.425
81	887518.000	853953.249	397.180
82	887516.000	853941.198	401.935
83	887514.000	853929.147	406.690
84	887512.000	853917.096	411.445
85	887510.000	853905.045	416.200
86	887508.000	853892.994	420.955
87	887506.000	853880.943	425.710
88	887504.000	853868.892	430.465
89	887502.000	853856.841	435.220
90	887500.000	853844.790	439.975
91	887498.000	853832.739	444.730
92	887496.000	853820.688	449.485
93	887494.000	853808.637	454.240
94	887492.000	853796.586	458.995
95	887490.000	853784.535	463.750
96	887488.000	853772.484	468.505
97	887486.000	853760.433	473.260
98	887484.000	853748.382	478.015
99	887482.000	853736.331	482.770
100	887480.000	853724.280	487.525

**Especificaciones Coordinadas:**  
 MANA UNDERGRIFF - Origin: Bogotá Colombia  
 Proyección: Transverse Mercator  
 Datum: 1958  
 Escala: 1:50000  
 Muestra Central: 74227500  
 Muestra Este: 854917.22  
 Unidad: Unidad Métrica  
 Origen: O MANA  
 Eje Norte de Referencia: 1958 84

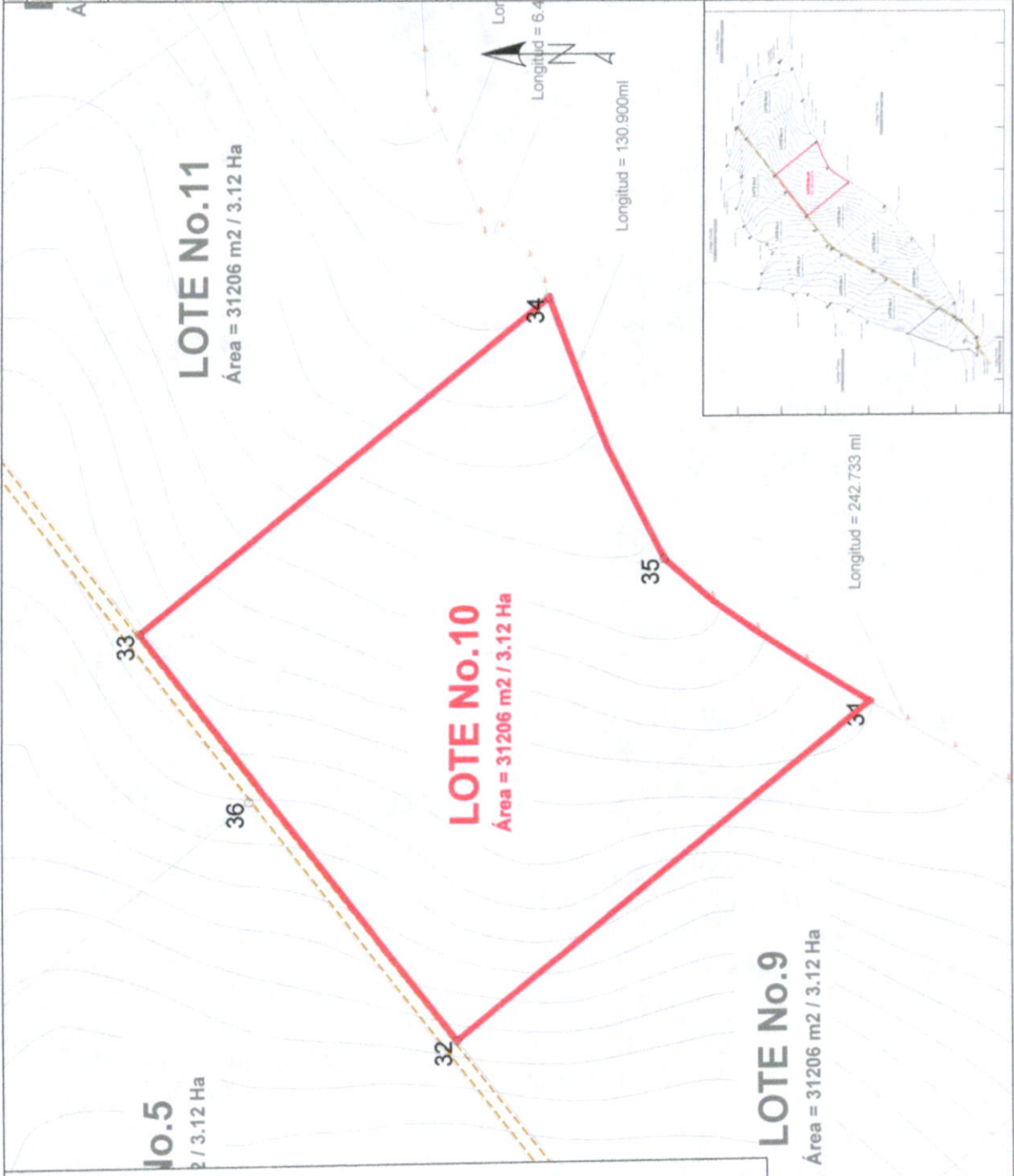

JERUSALEN (CUND) - COLOMBIA

SUBDIVISIÓN GENERAL  
 LOTE No. 10

LEVANTAMIENTO TOPOGRÁFICO PARA  
 SUBDIVISIÓN GENERAL PARA LAS  
 LOTES No. 9, 10 Y 11 DEL LOTE No. 10  
 JERUSALEN (CUND)  
 ING. MARCELO DELGADO  
 M. S. 1418787-9 - Bogotá

JUZGADO PROMISCUO MUNICIPAL  
 JERUSALEN (CUND/MARCA)

MAPA REGISTRADO DE  
 MARCELO DELGADO

MAPA REGISTRADO DE  
 MARCELO DELGADO

LOCALIZACIÓN

CONVENIONES GENERALES

NOTAS

ESCALA  
 1 : 500

PLANO  
 11  
 DE  
 13

OCTUBRE DE 2018  
 P.A.S.-CONCELSING



JERUSALEN (CUND) - COLOMBIA

SUBDIVISION GENERAL  
LOTE No.12

INSTRUMENTO TECNICO PARA  
LA SUBDIVISION DE LAS  
TERRENAS DE LA ZONA DE  
INDUSTRIALIZACION DE LA  
CALLE MARQUEZ DEL CAÑO  
NO. 12 DE BOYACA, MUNICIPIO

JUZGADO PROMISCO MUNICIPAL  
JERUSALEN (CUNDINAMARCA)

NOTAS

ESTER INSTRUMENTO DE SUBDIVISION GENERAL PARA LA  
SUBDIVISION GENERAL DEL TERRENO MARQUEZ DEL CAÑO NO. 12 DE BOYACA, MUNICIPIO DE JERUSALEN (CUNDINAMARCA) SE ENFOCA EN LA  
DEFINICION DE LAS LINEAS DE LINDEROS Y EN LA DETERMINACION DE LAS MEDIDAS DE LAS MISMAS.

ESCALA  
1 : 500

PLANO  
13  
DE  
13

OCTUBRE DE 2018

LACORRALDING

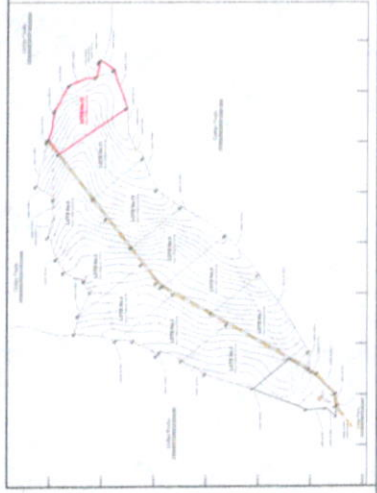
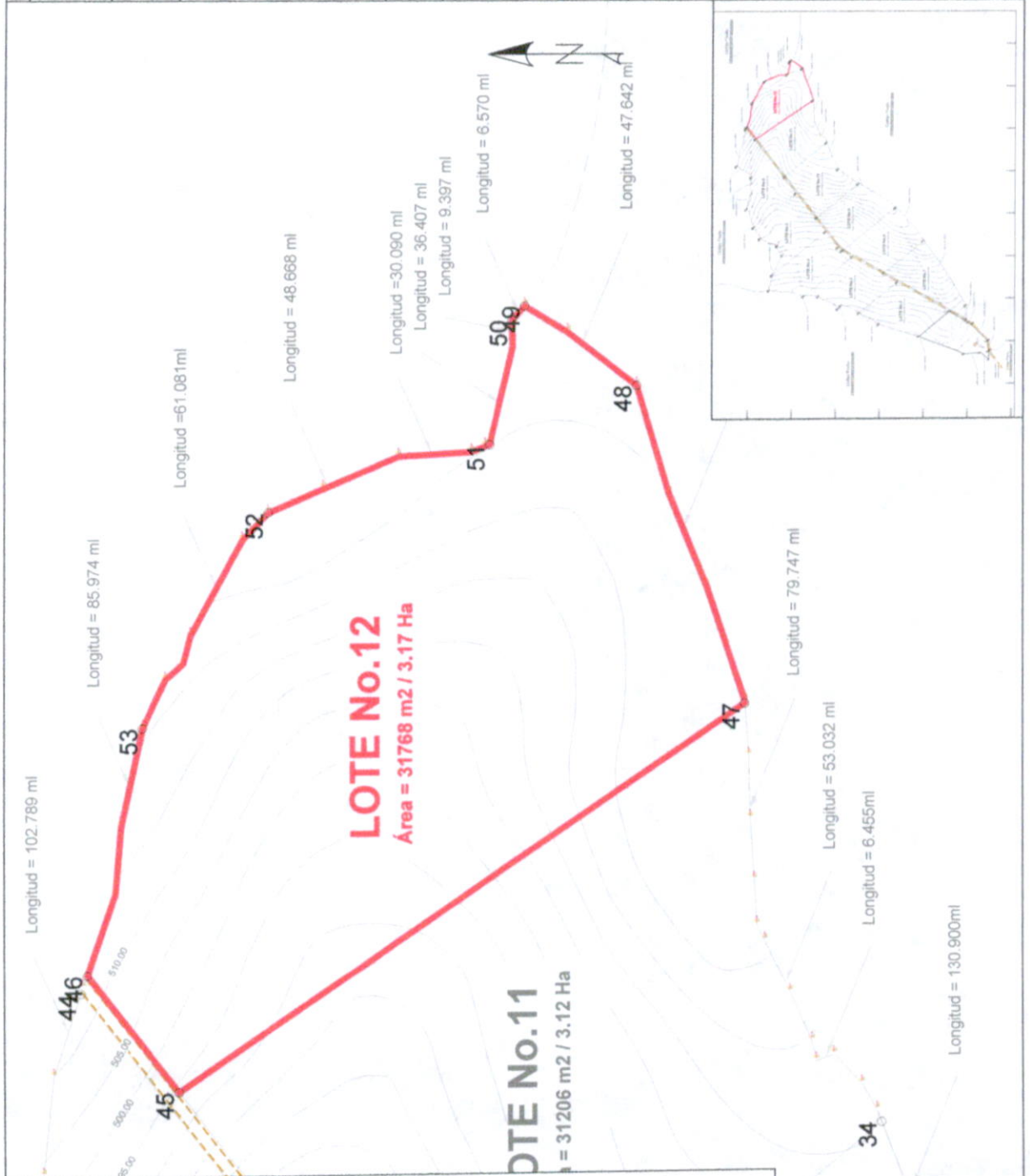

CUADRO DE COORDENADAS DE PUNTA LINDEROS

PUNTO	X	Y	ORDENANZA
1	89763.449	84697.22	0
2	89763.449	84695.276	52.104
3	89763.449	84693.527	94.209
4	89763.449	84692.208	136.314
5	89763.449	84690.208	178.419
6	89763.449	84687.542	220.524
7	89763.449	84684.506	262.629
8	89763.449	84680.506	304.734
9	89763.449	84675.506	346.839
10	89763.449	84670.506	388.944
11	89763.449	84665.506	431.049
12	89763.449	84660.506	473.154
13	89763.449	84655.506	515.259
14	89763.449	84650.506	557.364
15	89763.449	84645.506	599.469
16	89763.449	84640.506	641.574
17	89763.449	84635.506	683.679
18	89763.449	84630.506	725.784
19	89763.449	84625.506	767.889
20	89763.449	84620.506	809.994
21	89763.449	84615.506	852.099
22	89763.449	84610.506	894.204
23	89763.449	84605.506	936.309
24	89763.449	84600.506	978.414
25	89763.449	84595.506	1020.519
26	89763.449	84590.506	1062.624
27	89763.449	84585.506	1104.729
28	89763.449	84580.506	1146.834
29	89763.449	84575.506	1188.939
30	89763.449	84570.506	1231.044
31	89763.449	84565.506	1273.149
32	89763.449	84560.506	1315.254
33	89763.449	84555.506	1357.359
34	89763.449	84550.506	1399.464
35	89763.449	84545.506	1441.569
36	89763.449	84540.506	1483.674
37	89763.449	84535.506	1525.779
38	89763.449	84530.506	1567.884
39	89763.449	84525.506	1609.989
40	89763.449	84520.506	1652.094
41	89763.449	84515.506	1694.199
42	89763.449	84510.506	1736.304
43	89763.449	84505.506	1778.409
44	89763.449	84500.506	1820.514
45	89763.449	84495.506	1862.619
46	89763.449	84490.506	1904.724
47	89763.449	84485.506	1946.829
48	89763.449	84480.506	1988.934
49	89763.449	84475.506	2031.039
50	89763.449	84470.506	2073.144
51	89763.449	84465.506	2115.249
52	89763.449	84460.506	2157.354
53	89763.449	84455.506	2199.459
54	89763.449	84450.506	2241.564
55	89763.449	84445.506	2283.669
56	89763.449	84440.506	2325.774
57	89763.449	84435.506	2367.879
58	89763.449	84430.506	2409.984
59	89763.449	84425.506	2452.089
60	89763.449	84420.506	2494.194
61	89763.449	84415.506	2536.299
62	89763.449	84410.506	2578.404
63	89763.449	84405.506	2620.509
64	89763.449	84400.506	2662.614
65	89763.449	84395.506	2704.719
66	89763.449	84390.506	2746.824
67	89763.449	84385.506	2788.929
68	89763.449	84380.506	2831.034
69	89763.449	84375.506	2873.139
70	89763.449	84370.506	2915.244
71	89763.449	84365.506	2957.349
72	89763.449	84360.506	2999.454
73	89763.449	84355.506	3041.559
74	89763.449	84350.506	3083.664
75	89763.449	84345.506	3125.769
76	89763.449	84340.506	3167.874
77	89763.449	84335.506	3209.979
78	89763.449	84330.506	3252.084
79	89763.449	84325.506	3294.189
80	89763.449	84320.506	3336.294
81	89763.449	84315.506	3378.399
82	89763.449	84310.506	3420.504
83	89763.449	84305.506	3462.609
84	89763.449	84300.506	3504.714
85	89763.449	84295.506	3546.819
86	89763.449	84290.506	3588.924
87	89763.449	84285.506	3631.029
88	89763.449	84280.506	3673.134
89	89763.449	84275.506	3715.239
90	89763.449	84270.506	3757.344
91	89763.449	84265.506	3799.449
92	89763.449	84260.506	3841.554
93	89763.449	84255.506	3883.659
94	89763.449	84250.506	3925.764
95	89763.449	84245.506	3967.869
96	89763.449	84240.506	4009.974
97	89763.449	84235.506	4052.079
98	89763.449	84230.506	4094.184
99	89763.449	84225.506	4136.289
100	89763.449	84220.506	4178.394

Especificaciones Coordinadas:  
MAQUA 840243 - Open Segment Coordinate  
Proyeccion: UTM  
Datum: D MAQUA  
Escala de Reduccion: 1:625 04

Fecha: 01/03/2018  
Medida: UTM  
Cadena: 114175  
Datum: D MAQUA  
Escala de Reduccion: 1:625 04  
Datum: D MAQUA  
Escala de Reduccion: 1:625 04



REPUBLICA DE COLOMBIA  
CONSEJO PROFESIONAL NACIONAL DE INGENIERIA  
COPNIA



MATRICULA PROFESIONAL No.  
25335195213CND  
INGENIERO TOPOGRAFICO

DE FECHA 20/01/2011  
EDIER MAURICIO  
DELGADO  
C.C. 1111193779  
UNIVERSIDAD DISTRITAL

**VALIDO PROYECTO  
PREDIO- JERUSALÉN  
(CUNDINAMARCA)  
OCTUBRE DE 2018**

*Edier Mauricio Delgado*  
CC. 1.111.193.779  
Octubre de 2018

Este es un documento público expedido en virtud de la Ley 842 de 2003, que autoriza a su titular para ejercer como Ingeniero en todo el Territorio Nacional.

En caso de extravío debe ser remitida al COPNIA

Calle 78 No. 9 - 57 Oficina 1301 Tel. 3220102 Bogotá D.C.

324

Señor  
**JUEZ PROMISCOU MUNICIPAL DE JERUSALEN (Cundinamarca)**  
E.S.D.

**REFERENCIA: DIVISORIO No. 2013-45**  
**DEMANDANTE: JULIO CESAR CAMACHO y OTROS**  
**DEMANDADO: MARIA CAMACHO GUTIERREZ y OTROS**

**JHON JAIRO SANGUINO VEGA**, actuando en mi calidad de partidador designado dentro el proceso de la referencia, concurro ante su despacho con el objeto de allegar trabajo de partición debidamente realizado, conforme a la sentencia que ordeno la partición material del inmueble objeto de cautela al cual le corresponde el folio de matrícula inmobiliaria No. 307-739 de la oficina de registro de instrumentos públicos de Girardot (Cundinamarca), predio denominado las HONDAS de la vereda PORÉ del municipio de JERUSALEN (Cundinamarca), para el trabajo de partición inicialmente se contactó al apoderado de los demandantes quien suministro información de ubicación y contactos de los ocupantes copropietarios para proceder a la visita de campo inicial y la medición completa del inmueble a dividir.

Según la programación al inmueble se realizó la medición general del predio donde se pudo constatar con la comisión de topógrafo y agrimensor los linderos generales y especiales del inmueble a dividir, donde se pudo verificar que las medidas del predio corresponden con las medidas contenidas en la escritura de tradición y los datos registrados en el IGAC.

Luego de las verificaciones de cabida y linderos se procedió a plantear la división más idónea y equitativa frente a ubicación de los predios y predominación de áreas de mayor desarrollo. Así las cosas según mi experiencia y criterio, como el criterio de los técnicos que me apoyaron durante del desarrollo de la división se decidió dejar en la parte donde están ubicadas las construcciones en material fijo, es decir en bloque, cemento y varillas, un predio de menor extensión, pues sería el predio de mejor ubicación dentro de la división. El predio de mayor extensión luego de la división sería el último de ubicación dentro de la división para lograr acomodar las áreas de cada predio. Es de recordar que este predio tienen una mayor extensión conforme la partición que se realizara en el juicio de sucesión.

Así las cosas se procedió para evitar a futuras controversias sobre linderos y cabidas a trazar una carretera o camino privado que ingresa al interior del predio, camino este el cual así mismo finaliza en el interior del inmueble, no permitiendo que sea de uso

325

público y permitiendo así que todos los predio o lotes que nazcan de la división tengan posibilidad de acceso vehicular en el futuro y acceso a la carretera veredal de uso público y lo más relevante que todos los inmuebles tienen por este medio acceso a la fuente hídrica de la cual se pueden abastecer en medio de cosechas o producción agrícola.

Prueba de estos trabajos y proyecciones son los mapas individuales que se allegan de cada lote y el plano general del inmueble a dividir donde se constatan sus linderos y su levantamiento topográfico.

Así mismo se allega cuadro de coordenadas donde se evidencia la ubicación de cada mojón o punto de medida necesario para la división luego del sorteo de los lotes, sorteo este que por experiencia se debe hacer en presencia de los apoderados de las partes o de estas mismas, en las instalaciones del despacho judicial y por medio de balotas, para así permitir establecer a quien asignar cada lote y hacer la división definitiva para presentar el trabajo realizado con linderos especiales y generales ante el IGAC, la oficina de planeación municipal y la oficina de registro de instrumentos públicos para lograr hacer la apertura de matrículas inmobiliarias para cada predio.

Por este motivo allego los planos necesarios según lo citado anteriormente para llevar a cabo la asignación de los predios y su respectivo sorteo, para que luego de esta audiencia se presente por parte de este partidor el trabajo definitivo con los linderos de cada predio ya con la documentación necesaria para ser presentado por las partes para su registro.

En estos términos dejo presentado el trabajo de partición medición y levantamiento topográfico necesaria para finalizar la asignación de cada bien a los comuneros demandantes y demandados.

Atentamente,

**JHON JAIRO SANGUINO VEGA**  
C.C. No. 79.961.663 de BOGOTA  
Carrera 10 No. 15-39 Of. 506 de BOGOTA  
Email. [jhonsanguinov@hotmail.com](mailto:jhonsanguinov@hotmail.com)  
Celular: 310 6979809

	Republica De Colombia	
	Rama Judicial Del Poder Público	
Juzgado Promiscuo Municipal		
de Jerusalen Cundinamarca		
CORRESPONDENCIA		
Recibido hoy:	15 NOV 2018	
Hora:	9:46 am	
Quien Recibe:	<i>[Signature]</i>	
Folios:	19 personalmente	

## Informe Secretarial

Jerusalén, 16 de noviembre de 2018. Al Despacho del Señor Juez, con memorial de la parte demandante, remitido al correo institucional, en el cual informa el pago de los gastos asignados al perito. Igualmente ingresa con trabajo de partición presentado por el auxiliar de la justicia designado. Sírvese proveer.

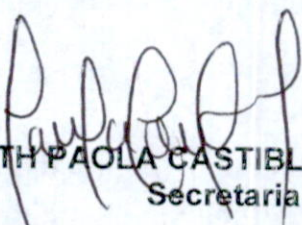
  
YULIETH PAOLA CASTIBLANCO PACHÓN  
Secretaria

