



tu compañía siempre

NIT 860.037.013-6  
SOMOS GRANDES CONTRIBUYENTES  
IVA RÉGIMEN COMÚN - AUTORETENEDORES

COMPAÑIA MUNDIAL DE SEGUROS S.A.  
DIRECCIÓN GENERAL CALLE 33 N. 6B - 24 PISOS 1, 2 Y 3 - BOGOTÁ  
TELÉFONO: 2855600 FAX 2851220 - WWW.SEGUROS.MUNDIAL.COM.CO

POLIZA DE SEGURO DE CUMPLIMIENTO  
ENTIDADES ESTATALES DECRETO 1082  
VERSIÓN CLAUSULADO 20-10-2016-1317-P-05-PPSUS2R000000045

No. PÓLIZA	CSC-100009914	No. ANEXO	0	No. CERTIFICADO	280022364	No. RIESGO	
TIPO DE DOCUMENTO				FECHA DE EXPEDICIÓN	25/02/2021	SUC. EXPEDIDORA	CEN SABANA CENTRO
VIGENCIA DESDE		VIGENCIA HASTA		DÍAS		VIGENCIA DEL CERTIFICADO DESDE	
00:00 Horas Del 01/04/2021		24:00 Horas Del 01/04/2023				N/A N/A	
						VIGENCIA DEL CERTIFICADO HASTA	
						N/A N/A	

TOMADOR	BARRERA BLANCO, LIBIA LIBETH	No. DOC. IDENTIDAD	51714022
DIRECCIÓN	CALLE 22 NO. 8-39 CASA 3 BARRIO SIBONEY	TELÉFONO	8824282
ASEGURADO	LA NACION CONSEJO SUPERIOR DE LA JUDICATURA	No. DOC. IDENTIDAD	8001658622
DIRECCIÓN	CRA 10 # 14 - 33	TELÉFONO	35326666
BENEFICIARIO	LA NACION CONSEJO SUPERIOR DE LA JUDICATURA	No. DOC. IDENTIDAD	8001658622
DIRECCIÓN	CRA 10 # 14 - 33	TELÉFONO	35326666

OBJETO DE CONTRATO

GARANTIZAR EL PAGO DE LOS PERJUICIOS DERIVADOS DEL INCUMPLIMIENTO DE LAS OBLIGACIONES CONTENIDAS EN EL ACUERDO PSAA-10448 DE 2015, CUYO OBJETO ES DESARROLLO DE LAS OBLIGACIONES ASIGNADAS COMO AUXILIAR DE LA JUSTICIA. CATEGORIA UNO (1): GIRARDOT, SILVANIA, TIBACUY, PANDI, ARBELAEZ, SAN BERNARDO, GRANADA, RICAURTE Y PASCA

NOMBRE DEL AMPARO	VIGENCIA DESDE	VIGENCIA HASTA	SUMA ASEGURADA	VALOR PRIMA
CUMPLIMIENTO	00:00 Horas Del 01/04/2021	24:00 Horas Del 01/04/2023	90.852.600	1.090.231
			TOTAL ASEGURADO	\$ 90.852.600

INTERMEDIARIOS	TIPO	% PARTICIPACIÓN
GRINASEGUROS ASESOR	AGENCIAS	100,00

PRIMA BRUTA	\$	1.090.231
DESCUENTOS	\$	0
EXTRA PRIMA		
PRIMA NETA	\$	1.090.231
GASTOS EXP.	\$	5.000
IVA	\$	208.094
TOTAL A PAGAR	\$	1.303.325

DISTRIBUCIÓN COASEGURO				
COMPANIA	TIPO COASEGURO	PÓLIZA LÍDER	CERTIF. LÍDER	% PARTICIPACIÓN

CONVENIO DE PAGO DIRECTO EFECTIVO, Fecha de Pago: 01/04/2021

CONDICIONES GENERALES DE LA PÓLIZA

ES DE OBLIGATORIO CUMPLIMIENTO diligenciar el formulario de conocimiento del cliente, suministrar información veraz y verificable y realizar actualización de datos por lo menos ANUALMENTE (CIRCULAR EXTERNA 026 DE 2008 SUPERFINANCIERA)  
PUEDES CONSULTAR TU PÓLIZA EN WWW.SEGUROS.MUNDIAL.COM.CO  
EL TOMADOR Y/O ASEGURADO SEGÚN CORRESPONDA, SE COMPROMETE A PAGAR LA PRIMA DENTRO DE LOS 30 DÍAS CONTADOS A PARTIR DEL INICIO DE VIGENCIA DE LA PÓLIZA DE ACUERDO CON EL ARTICULO 1068 DEL CÓDIGO DE COMERCIO MODIFICADO POR EL ARTICULO 82 DE LA LEY 45 DE 1990, LA MORA EN EL PAGO DE LA PRIMA DE LA PRESENTE PÓLIZA O DE LOS CERTIFICADOS O ANEXOS QUE SE EXPIDAN CON FUNDAMENTO EN ELLA PRODUCIRÁ LA TERMINACIÓN AUTOMÁTICA DEL CONTRATO Y DARÁ DERECHO A LA COMPANIA DE SEGUROS PARA EXIGIR EL PAGO DE LA PRIMA DEVENGADA Y DE LOS GASTOS CAUSADOS POR LA EXPEDICIÓN DE LA PÓLIZA.  
EN MI CALIDAD COMO TOMADOR DE LA PÓLIZA INDICADA EN ESTA CARATULA, MANIFIESTO EXPRESAMENTE QUE HE TENIDO A MI DISPOSICIÓN LAS CONDICIONES GENERALES DE LA PÓLIZA, MANIFIESTO ADEMÁS, QUE DURANTE EL PROCESO DE NEGOCIACIÓN, ANICIPIADAMENTE ME HAN SIDO EXPLICADAS POR LA COMPANIA Y/O POR EL INTERMEDIARIOS DE SEGUROS AQUÍ INDICADO, SOBRE LAS EXCLUSIONES Y ALCANCES Y CONTENIDOS DE LA COBERTURA, ASÍ COMO LAS GARANTÍAS. EN VIRTUD DE TAL ENTENDIMIENTO, LAS ACEPTO Y DECIDO TOMAR LA PÓLIZA DE SEGUROS CONTENIDA EN ESTE DOCUMENTO.

Firma Autorizada - Compañía Mundial de Seguros S.A.

TOMADOR

Líneas de Atención al Cliente:  
• Nacional: 01 8000 111 935  
• Bogotá: 327 4712 - 327 4713

VIGILADO

Cumplimos los sueños de nuestro planeta reciclando responsablemente. Protege el Medio Ambiente evitando la impresión de este documento.

HQJANo. 1

143

Afiliados a la Cámara Colombiana de la Infraestructura y Pasa - AFI

**RV: COMUNICACIÓN DESIGNACIÓN SECUESTRE DENTRO DEL PROCESO EJECUTIVO SINGULAR No 2012 0008, 2012-00010, 2012-0011, 2012-0012, 2012-0013, 2012-0014, 2012-0015, 2012-0016 Y 2013-005**

Libia Lizbeth Barrera <lizabeth\_barrera@hotmail.com>

Lun 31/05/2021 7:15 PM

Para: Juzgado 01 Promiscuo Municipal - Cundinamarca - Jerusalem <jprmpaljerusalen@cendoj.ramajudicial.gov.co>

1 archivos adjuntos (424 KB)

POLIZA JUDICIAL .pdf;

Buenas tardes, Doctora Katherine Jiménez Cubillos, me permito aportar póliza judicial donde se observa los Municipios a los cuales me inscribí y que pertenecen a la zona del Sumapaz.

El único Municipio que registré de la provincia del Alto Magdalena es Girardot. Cuando hice la inscripción al Concejo Superior de la Judicatura, no incorpore el Municipio de Ricaurte, Cundinamarca y cuando cancelé la póliza judicial, lo incluí, el cual el Concejo Superior de la Judicatura no lo aceptó por no haberlo hecho en la inscripción.

De igual manera en la zona del Sumapaz están los Municipios de Venecia y Cabrera, los cuales tampoco incorpore por la distancia, ya que no estoy en condiciones de viajar muy lejos.

Por lo anteriormente expuesto, no estoy obligada a aceptar el cargo y le solicito muy respetuosamente se nombre otro Auxiliar de la Justicia.

Atentamente,

Libia Libeth Barrera Blanco

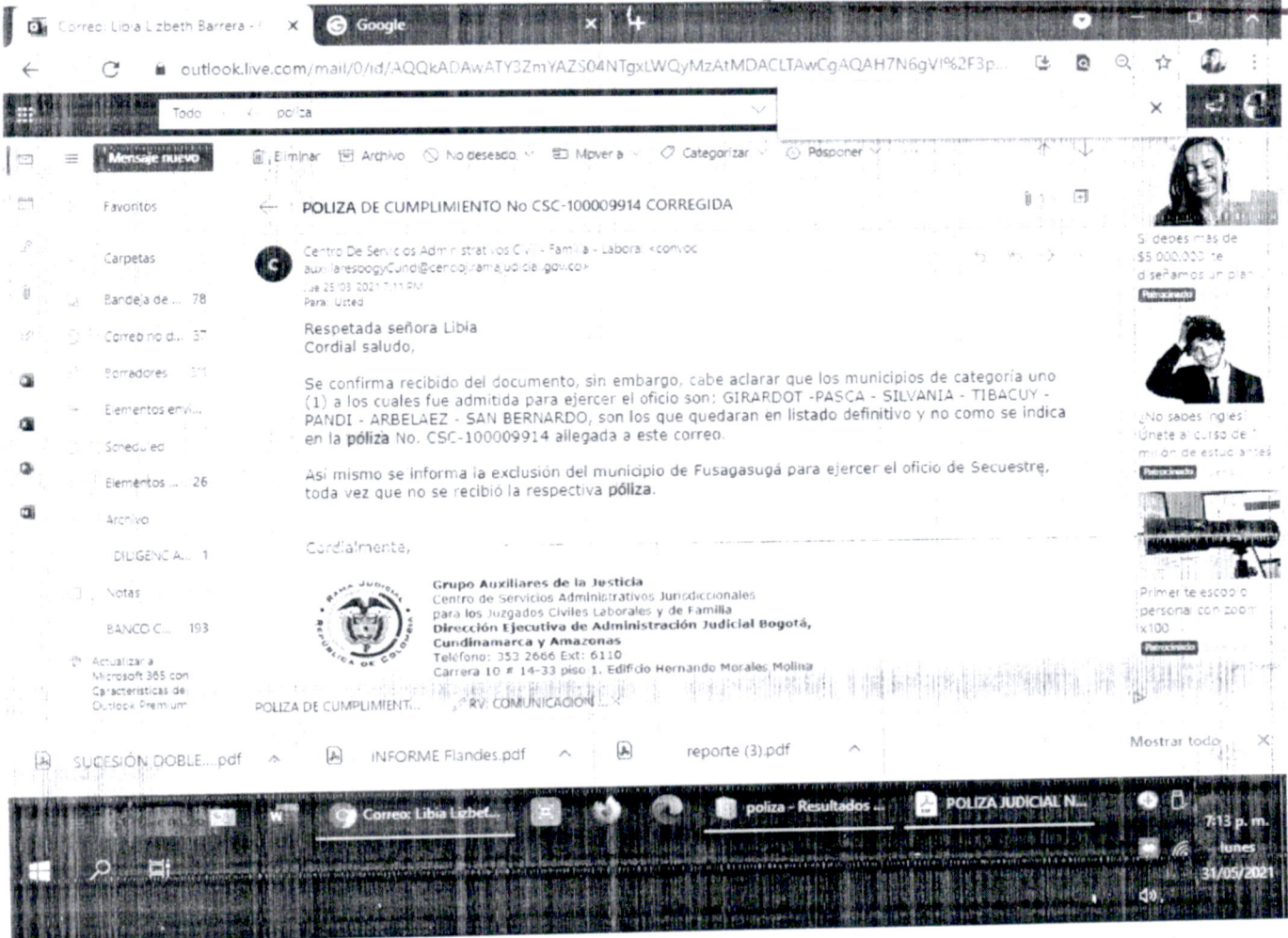
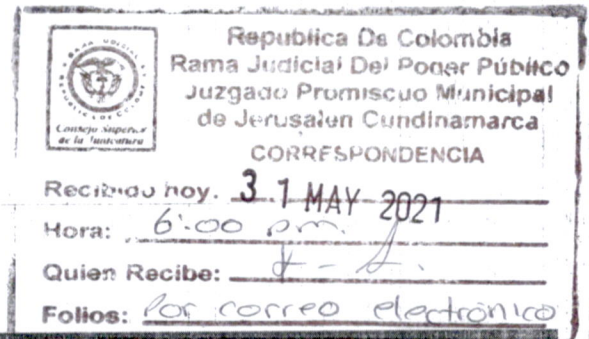

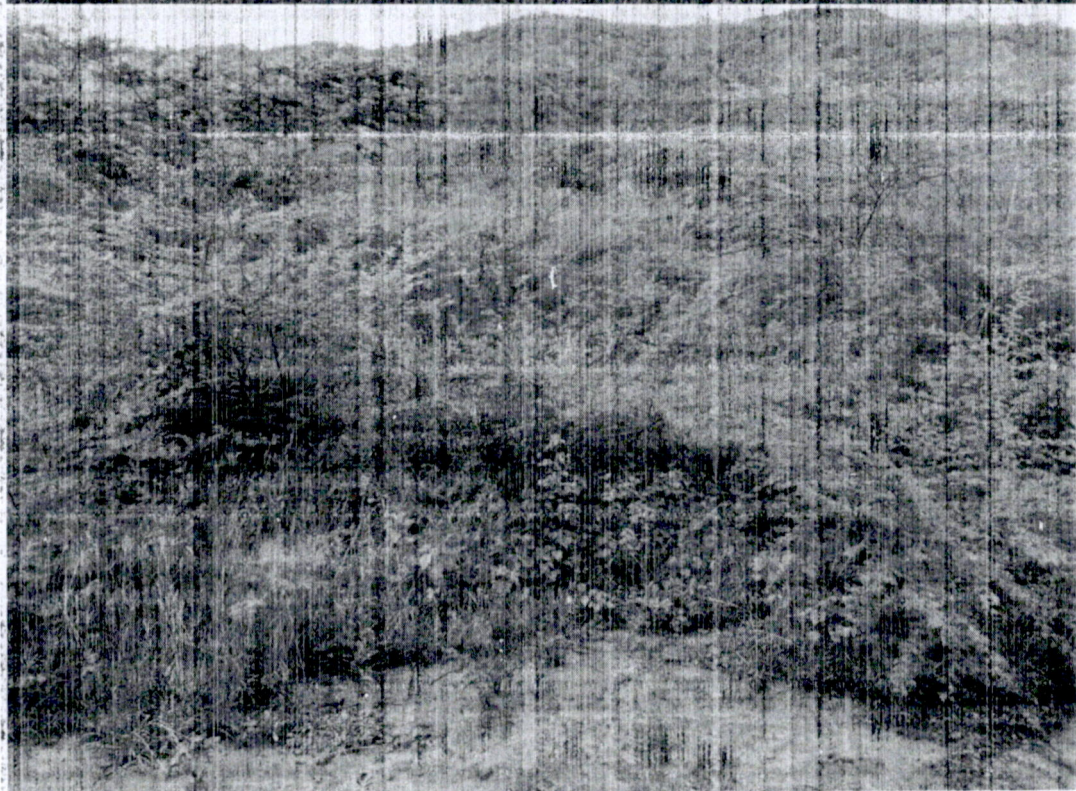
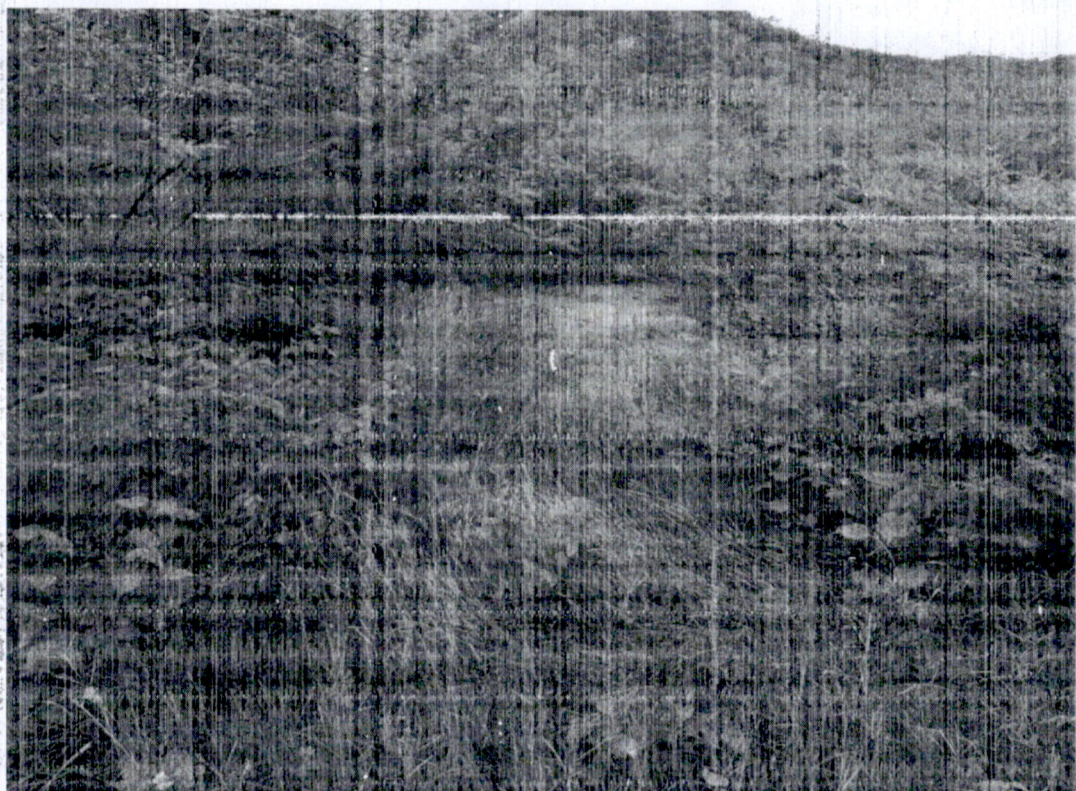

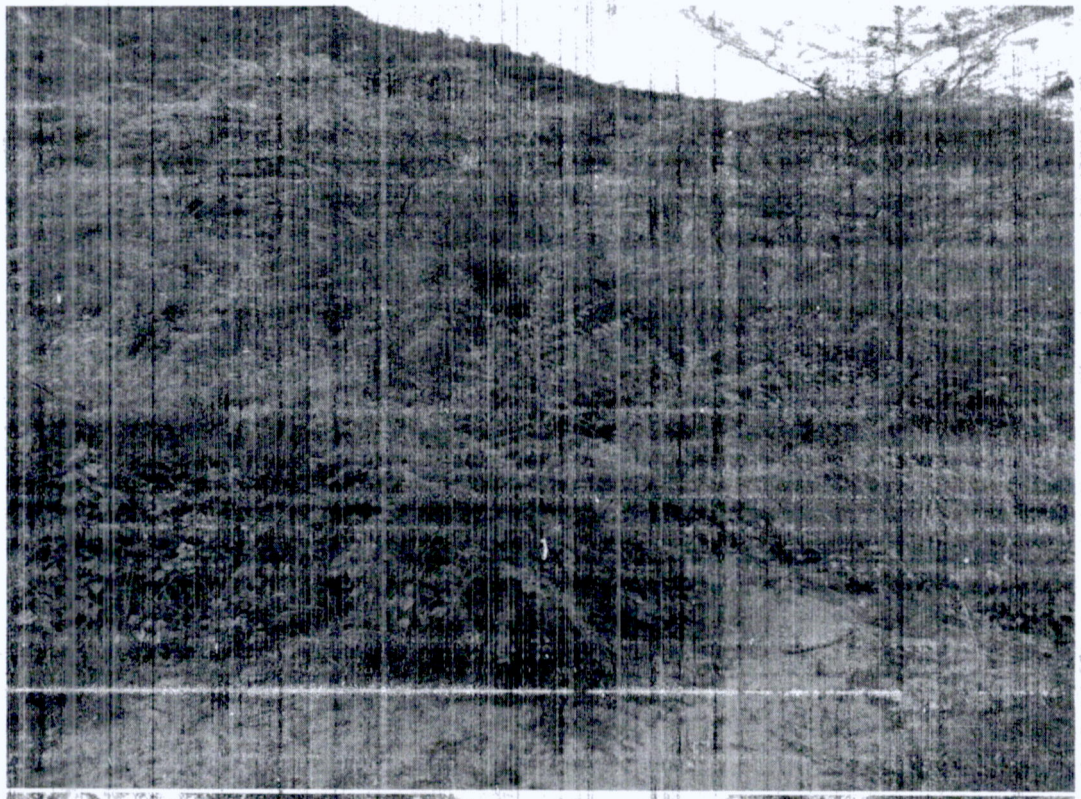



SEÑOR JUEZ  
 JUZGADO PRIMERO PROMISCO MUNICIPAL DE JERUSALEN  
 E. S. D.

Referencia : 253684089001 2012 00014 00  
 Proceso : EJECUTIVO SINGULAR  
 Demandante : FIDUAGRARIA S.A  
 Demandado : MAGDALENA MEDINA FONSECA

**REF: INFORME DE GESTION**

Por medio de la presente en respuesta al oficio N° 00069 le informamos señor Juez que el inmueble secuestrado dentro del proceso de la referencia, se encuentra en las mismas condiciones en las que se dejó el día que se practico la diligencia de secuestro, es un predio abandonado el cual no se ha podido hacer ninguna administración por las condiciones en las que se encuentra como se evidencia en las fotos y videos adjuntos dentro del correo. Respecto al relevo del cargo, estamos dispuestos a que la señora secuestre que el señor Juez nombro, se comuniquen con nosotros para hacerle la entrega del predio.

Sin otro el particular

**CORDIALMENTE**  
  
**ANA CAROLINA MAYORGA GIL**  
**C.C. 52.965.781 DE BOGOTA**  
**REPRESENTANTE LEGAL**

CALLE 23B NO 118 A-12 PRIMER PISO BOGOTÁ TEL 7596881-7353683- 3005184553-  
 3017998089/3005986737/3168315741  
[Fundacionayudate@hotmail.com](mailto:Fundacionayudate@hotmail.com) NIT 900316261-8

## Informe de gestión

transoluciones inmobiliarias &lt;transolucionesinmobiliarias@gmail.com&gt;

15/06/2021 3:15 PM

Para: Juzgado 01 Promiscuo Municipal - Cundinamarca - Jerusalem &lt;jprmpaljerusalen@cendoj.ramajudicial.gov.co&gt;

15 archivos adjuntos (3 MB)

INFORME 2012-00012.pdf; INFORME 2012-00005.pdf; INFORME 2012-00011.pdf; INFORME 2012-00010.pdf; INFORME 2012-00013.pdf; INFORME 2012-00014.pdf; INFORME 2012-00015.pdf; INFORME 2012-00016.pdf; WhatsApp Image 2021-06-10 at 3:09:30 PM.jpeg; WhatsApp Image 2021-06-10 at 8:09:31 PM (1).jpeg; WhatsApp Image 2021-06-10 at 8:09:31 PM (2).jpeg; WhatsApp Image 2021-06-10 at 8:09:31 PM (4).jpeg; WhatsApp Image 2021-06-10 at 8:09:31 PM (3).jpeg; WhatsApp Image 2021-06-10 at 8:09:31 PM.jpeg; WhatsApp Image 2021-06-10 at 8:09:32 PM.jpeg;

Cordial saludo

Enviamos adjunto los informes de gestión como secuestres de los siguientes procesos, así como fotos y videos del predio al tratarse del mismo, con el fin de que se evidencie el estado del mismo:

- Referencia : 253684089001 2013 00005 00  
Proceso : EJECUTIVO SINGULAR  
Demandante : FIDUAGRARIA S.A  
Demandado : MARÍA LUCILA MANCIPE SALGUERO
- Referencia : 253684089001 2012 00010 00  
Proceso : EJECUTIVO SINGULAR  
Demandante : FIDUAGRARIA S.A  
Demandado : HUGO BARRERA SALGUERO
- Referencia : 253684089001 2012 00011 00  
Proceso : EJECUTIVO SINGULAR  
Demandante : FIDUAGRARIA S.A  
Demandado : ADELMO DÍAZ MÉNDEZ
- Referencia : 253684089001 2012 00012 00  
Proceso : EJECUTIVO SINGULAR  
Demandante : FIDUAGRARIA S.A  
Demandado : DARIO BARRIOS QUIJANO
- Referencia : 253684089001 2012 00013 00  
Proceso : EJECUTIVO SINGULAR  
Demandante : FIDUAGRARIA S.A  
Demandado : BERNABE SANTIAGO BERNATE
- Referencia : 253684089001 2012 00014 00  
Proceso : EJECUTIVO SINGULAR  
Demandante : FIDUAGRARIA S.A  
Demandado : MAGDALENA MEDINA FONSECA
- Referencia : 253684089001 2012 00015 00  
Proceso : EJECUTIVO SINGULAR  
Demandante : FIDUAGRARIA S.A  
Demandado : CARLOS JULIO VILLALBA
- Referencia : 253684089001 2012 00016 00  
Proceso : EJECUTIVO SINGULAR  
Demandante : FIDUAGRARIA S.A  
Demandado : FABIAN TRIANA TRIANA

	<b>Republica De Colombia</b> <b>Rama Judicial Del Poder Público</b> <b>Juzgado Promiscuo Municipal</b> <b>de Jerusalem Cundinamarca</b>
	<b>CORRESPONDENCIA</b>
<b>Recibido hoy:</b> 11 JUN 2021	
<b>Hora:</b> 3:15 pm	
<b>Quien Recibe:</b>	
<b>Fotos:</b>	Recibido por medio electrónico.

## Informe Secretarial

Jerusalén, 11 de junio de 2021, al despacho del Señor Juez con respuesta por parte de la secuestre en donde manifiesta que no acepta el cargo que le fue designado y con informe de gestión del bien objeto de la medida por parte del Secuestre Fundación Ayúdate un compromiso para todos.

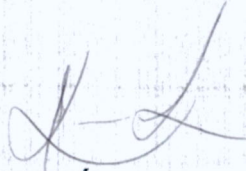

**KATHERINE JIMÉNEZ CUBILLOS**  
Secretaria