

CONSENTIMIENTO INFORMADO PARA LA REALIZACION DE VISITA DOMICILIARIA

FECHA: 06 Julio 2023.

No EXPEDIENTE _____

Yo Ferración Alexander Reyes Duarte identificado (a)
con C.C. N° 1069852436. presto voluntariamente mi consentimiento para
realizar VISITA DOMICILIARIA por parte de la Comisaria de Familia del Municipio de Tenjo, en mi
residencia ubicada en la siguiente dirección:
Km 4.5 Via La Panta Tenjo. Vd Carrizquilla.

He recibido una información clara y completa sobre los propósitos de la VISITA DOMICILIARIA y sobre las condiciones éticas que le guiarán, se me informó que los datos obtenidos serán parte del proceso que se está adelantando y puede ser conocido por las partes y funcionarios que actúen dentro del proceso tanto en la Comisaria y demás autoridades competentes que lo requieran. Acepto y autorizo para la observación de los espacios y toma de fotografías de mi lugar de residencia de ser necesario por parte del (la) profesional que realiza la visita domiciliaria.

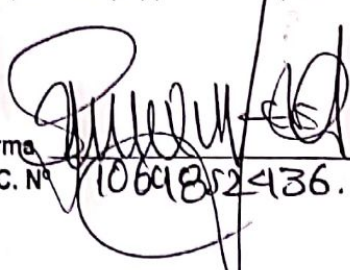
Firma 
C.C. N° 1069852436.

Edith Cortes Castillo
Profesional Universitario
Trabajadora Social

Edith Cortes Cortes
FIRMA

**INFORME DE VISITA DOMICILIARIA
EXCELINO FARAON REYES ACOSTA**

1. INFORMACIÓN GENERAL

Fecha de la visita: 6 de Julio de 2023

2. OBJETIVO:

De acuerdo con solicitud del Juzgado Promiscuo de Familia del municipio de Gacheta, Cundinamarca, coadyuvada por el Dr. José Humberto Malaver Rodríguez, Comisario de Familia del Municipio de Tenjo: "(...)En cumplimiento a lo ordenado en providencia del 15 de Junio del presente año dictada dentro del proceso de la referencia, atentamente me permito comunicarle que este Despacho dispuso oficiarle a fin de que se sirva realizar visita domiciliaria con apoyo de (trabajadora social, psicóloga o comisario) para que establezcan los factores protectores y no protectores en la residencia, su actividad laboral, descripción de residencia y núcleo familiar que habite en la misma el señor EXCELINO FARAON REYES ACOSTA, identificado con la C.C. N° 3.064.141 de Junín, quien reside en el kilómetro 4.5 vía La Punta de ese Municipio (...)" se realiza visita domiciliaria al lugar de habitación del señor Excellno Faraon Reyes Acosta identificado con C.C. N° 3.064.141 expedida en Junín.

3. DATOS BÁSICOS DEL ADULTO MAYOR

NOMBRES Y APELLIDOS:	Excelino Faraon Reyes Acosta
EDAD:	63 años
LUGAR Y FECHA DE NACIMIENTO:	Junín 19 de Agosto de 1959
SEXO:	Masculino
TIPO Y NUMERO DE IDENTIFICACIÓN:	C.C. N° 3.064.141 Junín
OCUPACIÓN:	pensionado
ESCOLARIDAD:	Primaria completa
DIRECCIÓN:	Vereda Carrasquilla kilómetro 4.5 vía La Punta
PADRE Y/O FAMILIAR DE CONTACTO	Alexander Reyes Duarte (hijo) 3183927021 Luz Dary Reyes (hija) 3186180168

4. DATOS DE LA PERSONA QUE ATIENDE LA DILIGENCIA

NOMBRES Y APELLIDOS:	Alexander Reyes Duarte
EDAD:	33 años
LUGAR Y FECHA DE NACIMIENTO:	Junín C/marca 15 de diciembre de 1988
SEXO:	Masculino
TIPO Y NÚMERO DE IDENTIFICACIÓN:	C.C. N° 1.069.852.436 Junín
OCUPACIÓN:	Propietario Restaurante
DIRECCIÓN:	Vereda Carrasquilla kilómetro 4.5 vía La Punta
TELÉFONO	3183927021
PARENTESCO DE LA NNA	Hijo

5. TÉCNICA UTILIZADAS

Entrevista Semiestructurada: Se utiliza como un mecanismo de aproximación que permite profundizar el conocimiento de un grupo, situación o vivencia.

Observación: Técnica que permite observar el fenómeno, hecho o caso, tomar información y registrarla para su posterior análisis.

6. COMPOSICIÓN FAMILIAR ACTUAL

Nombres y Apellidos	Parentesco	Edad	Escolaridad	Estado Civil	Ocupación
Alexander Reyes Duarte	hijo	33	Comercio y Negocios Internacionales, Técnico en Cocina	Unión libre	Propietario de Restaurante
Excelino Reyes Acosta	Adulto mayor	63	Primaria completa	soltero	pensionado
Frederman Guerrero	Pareja sentimental de alexander Reyes	59	Administración de aerolíneas	Unión libre	Pensionado

7. FAMILIOGRAMA

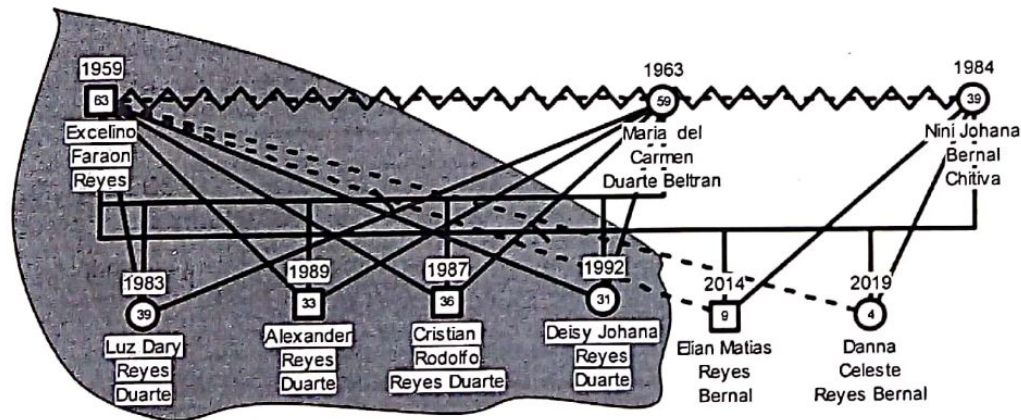

CONVENCIONES PRINCIPALES



80-SC-CER561170 8C-CER561170

Alcaldía de Tenjo
www.tenjo-cundinamarca.gov.co
Calle 3 N° 3 - 86 / Código Postal: 250201 / Tel: (+57) 601-8646471 /
8646806 / 8646337.

Tenjo - Cundinamarca

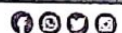

8. DESARROLLO:

Se realiza el desplazamiento a la Vereda Carrasquilla kilómetro 4.5 vía La Punta, el sector cuenta con vías de acceso para vehículos particulares, fácil ingreso a la vivienda. La visita es atendida por el señor Alexander Reyes Duarte, hijo del señor Excelino Reyes, una vez identificada la funcionaria dado a conocer el objetivo de la diligencia, el mencionado hijo del señor Excelino Reyes, permitió el acceso al inmueble y autorizó la recolección de información, así como la toma de registro fotográfico.

El señor **Alexander Reyes Duarte**, manifestó que: "el señor Excelino Faraón Reyes, es atendido por sus hijos, desde el mes enero, ya que se encontraba en mal estado de salud (desnutrición), depresión, ansiedad, crisis nerviosas, en general en mal estado, el señor permanece en casa de cada uno de su hijos durante tres o cuatro meses, ya que al cabo de ese tiempo comienza a presentar comportamientos de mal genio y agresividad, se descontrola. Refiere que hace 8 años sufrió una caída desde un tercer piso, la cual le produjo afectaciones tanto físicas como psicológicas, según diagnóstico médico: *"diagnóstico que involucra la función cognitiva y la conciencia, presenta episodios de ansiedad y depresión, trastorno de la personalidad no especificado"*, está medicado con sertralina, quetiapina, levomepromazina y enalapril de 20 mg., refiere que su padre continúa asistiendo a controles médicos, se encuentra pendiente de recibir terapia física, psiquiátrica y psicológica.

Manifestó que el señor Excelino Reyes, se encuentra pensionado desde hace tres meses, recibió la primera mesada en el mes de junio.

En relación con el núcleo familiar, manifestó el señor Alexander Reyes, que convive con su pareja sentimental quien padece pérdida de capacidad física y psicológica, generadas como secuelas del covid, se encuentra pensionado por este motivo desde el mes de enero de 2023. Refiere que tienen buenas relaciones familiares basadas en el respeto, colaboración y apoyo, adecuada comunicación.

9. CONDICIONES HABITACIONALES Y ASPECTOS SOCIO ECONÓMICOS

Tenencia de la vivienda	Propia X	Familiar	Arrendada	Otra. ¿Cuál?
Zona de invasión	Si	No X	Estrato: 3	
Ubicación	Urbana	Rural X	Tiempo de permanencia en la vivienda: 14 años	
Equipamiento de Servicios públicos	Acueducto y X Alcantarillado X	Energía X	Manejo de basuras: X	
			Gas domiciliario: Gas de cilindro: X	
Distribución de Espacios	Número de habitaciones: 3 Número de personas por Habitación: 2, 1 Número de camas en la habitación: 1	Número de residentes en el mismo techo: 3 Número de personas por cama: 2, 1 Enseres en la habitación: Cama, TV, Organizador de ropa, mesita de noche.	Otros espacios Baño-Cocina-Zona de lavandería, zona verde.	



SO-SC-CER661170 SC-CER661170

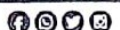

<p>Descripción de la vivienda y Riesgos estructurales</p>	<p>Se realiza desplazamiento a la Vereda Carrasquilla kilómetro 4.5 en el municipio de Tenjo, el sector cuenta con vías de acceso para vehículos particulares, fácil ingreso a la vivienda; la vivienda consta de una sola planta física y sótano, al ingresar a la vivienda se observa al lado izquierdo el comedor adecuadamente amoblado y en buen estado, al lado derecho la sala bien amoblada y a continuación la cocina equipada con menaje completo y en buenas condiciones, una nevera y una estufa. A continuación, se encuentra la habitación que ocupa el señor Excelino Reyes se observa una cama doble, una silla mecedora, un mueble para organizar la ropa y otros objetos de uso personal. En seguida se encuentra un baño en buen estado, para uso del señor Excelino Reyes, al lado derecho hay una sala de estar pequeña, en ella se observa un sofá, sillas pequeñas, mueble para el televisor, un televisor y un closet para almacenar ropa. En seguida la habitación que el señor Alexander Reyes comparte con su pareja sentimental, en ella se observa una cama doble, dos mesitas de noche cada una con una lámpara, al fondo se encuentra un baño para el uso del señor Alexander Reyes y su pareja sentimental, todo en buen estado. En la parte baja de la vivienda (sótano) se encuentra la zona de lavandería, en el exterior de la vivienda se observa una amplia zona verde. Las condiciones del inmueble ocupado por la familia se observan en buenas condiciones físicas, adecuadas condiciones de orden, aseo, iluminación y ventilación.</p>																																						
<p>Apropiación de recursos económicos: Ingreso y distribución.</p>	<p>El sostenimiento del señor Excelino Reyes depende de la pensión, aproximadamente de un SMLV que actualmente devenga, y de la colaboración de sus hijos. Los gastos del señor Alexander Reyes y su pareja sentimental son compartidos por ellos dos. El señor Alexander Reyes obtiene recursos de su actividad comercial como propietario de un restaurante, equivalentes aproximadamente a cuatro SMLV.</p>																																						
<p>Observaciones Adicionales</p>	<table border="1" style="margin-left: auto; margin-right: auto;"> <thead> <tr> <th></th> <th>B</th> <th>R</th> <th>M</th> </tr> </thead> <tbody> <tr> <td>Higiene y Aseo</td> <td>X</td> <td></td> <td></td> </tr> <tr> <td>Ventilación</td> <td>X</td> <td></td> <td></td> </tr> <tr> <td>Iluminación</td> <td>X</td> <td></td> <td></td> </tr> <tr> <td>Organización</td> <td>X</td> <td></td> <td></td> </tr> </tbody> </table> <table border="1" style="margin-left: auto; margin-right: auto;"> <thead> <tr> <th></th> <th>SI</th> <th>NO</th> </tr> </thead> <tbody> <tr> <td>Presencia de animales</td> <td>X</td> <td></td> </tr> <tr> <td colspan="3" style="text-align: center;">Vivienda en riesgo de</td> </tr> <tr> <td>Deslizamiento</td> <td></td> <td>X</td> </tr> <tr> <td>Inundación</td> <td></td> <td>X</td> </tr> <tr> <td>Humedad</td> <td></td> <td>X</td> </tr> </tbody> </table>		B	R	M	Higiene y Aseo	X			Ventilación	X			Iluminación	X			Organización	X				SI	NO	Presencia de animales	X		Vivienda en riesgo de			Deslizamiento		X	Inundación		X	Humedad		X
	B	R	M																																				
Higiene y Aseo	X																																						
Ventilación	X																																						
Iluminación	X																																						
Organización	X																																						
	SI	NO																																					
Presencia de animales	X																																						
Vivienda en riesgo de																																							
Deslizamiento		X																																					
Inundación		X																																					
Humedad		X																																					
<p>Condiciones De Salud del grupo familiar</p>	<p>Según refiere el señor Alexander Reyes, la afectación a la salud de su padre con: <i>"diagnóstico que involucra la función cognitiva y la conciencia, presenta episodios de ansiedad y depresión, trastorno de la personalidad no especificado"</i>, asiste a controles médicos. Su pareja sentimental: padece pérdida de capacidad física y psicológica, generada por secuelas del covid.</p>																																						



80-SC-CER661170 8C-CER661170

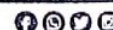

10. CONCEPTO

De acuerdo a lo manifestado por el señor **Alexander Reyes Duarte** y lo observado dentro de la visita domiciliar se identifica que actualmente su núcleo familiar corresponde a una estructura de tipología diversa homoparental – extensa, conformada por hijo su actual pareja y su padre, quienes, según lo reportado por el señor Alexander Reyes, existen relaciones intrafamiliares buenas y cordiales, basadas en el respeto y la comunicación asertiva, evidenciándose una dinámica familiar caracterizada por el apoyo y colaboración,

Se identifican factores positivos en la funcionalidad familiar como la comunicación basada en el respeto a cada miembro de la familia, cumplimiento de normas y límites impuestos en el hogar con el fin de obtener una buena convivencia, no se presentan episodios de violencia intrafamiliar, o maltrato que afecte la integridad personal de alguno de los miembros de la familia.

Con respecto a las condiciones habitacionales, la vivienda se encuentra en buenas condiciones físicas y óptimas condiciones de orden, aseo, iluminación y ventilación, cuenta con baños y unidades sanitarias completas, cocina con menaje en buen estado, espacios habitacionales adecuados al número de personas que los ocupan.

En cuanto a las condiciones económicas, el sostenimiento de la familia está garantizado por los aportes mensuales de cada uno de los miembros de la familia, permitiendo la satisfacción de necesidades básicas de la familia y por consiguiente del señor Excelino Reyes Acosta.

En desarrollo de la visita domiciliar, en el entorno familiar del señor Alexander Reyes Duarte, no se evidencia factor de riesgo alguno que pueda afectar la integridad del señor Excelino Reyes Duarte. Al señor Alexander Reyes se pudo observar como una persona espontánea, comunicación asertiva y fluida, principios y valores adecuados, pensamiento crítico, facilidad de resolver cualquier situación que se le presente en la vida cotidiana, de otra parte, manifiesta el sentimiento de cariño hacia su padre, lo cual es un factor protector para el señor Excelino Reyes. El señor Alexander Reyes, cuenta con red de apoyo familiar por parte de sus hermanos, particularmente de su hermana. Por lo tanto, las actuales condiciones habitacionales, económicas y dinámica familiar, siendo un factor de protección, favorecen la permanencia del señor Excelino Reyes Acosta en el medio familiar de su hijo.

REGISTRO FOTOGRAFICO



Vista exterior de la vivienda

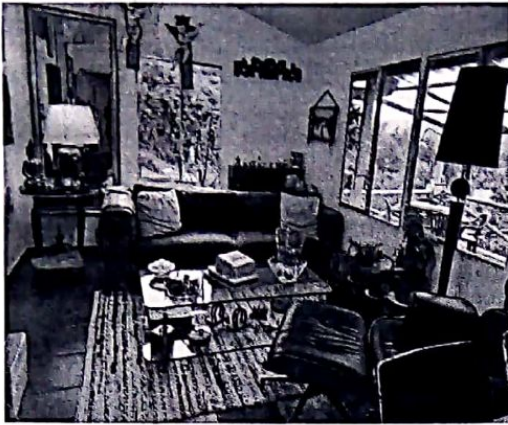

Sala – comedor

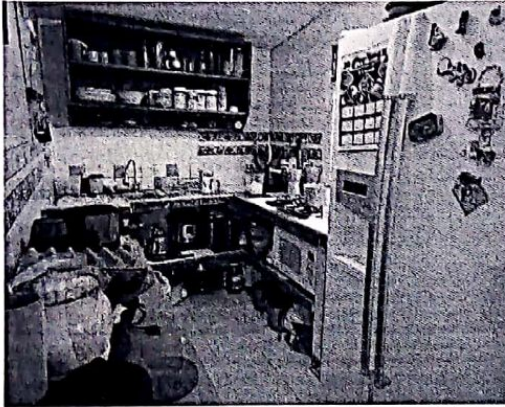

Cocina

Sala de estar



Habitación Sr. Excelino

Baño de uso Sr. Excelino



Habitación Alexander y pareja



Baño de uso de Alexander y pareja

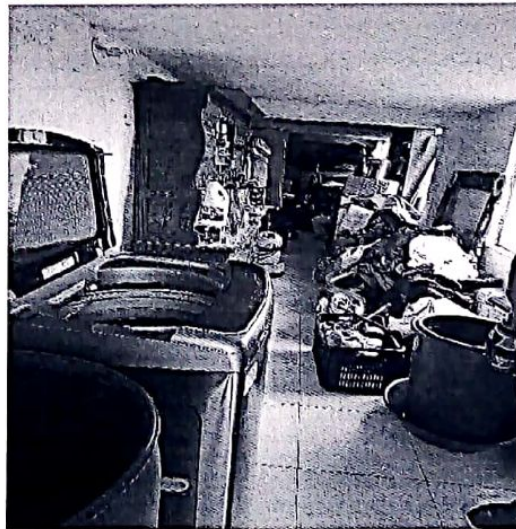

Zona de lavandería

Edith Cortés Castillo
EDITH CORTÉS CASTILLO
Trabajadora Social
Comisaría de Familia Tenjo



SO-SC-CER651170 SC-CER651170

Alcaldía de Tenjo
www.tenjo-cundinamarca.gov.co
Calle 3 N° 3 - 86 / Código Postal: 250201 / Tel: (+57) 601-8646471 /
8646806 / 8646337.

Tenjo - Cundinamarca

