

REPUBLICA DE COLOMBIA  
RAMA JUDICIAL  
**JUZGADOS MUNICIPALES DE EJECUCION CIVIL**  
TRASLADO 108 FIJACION EN LISTA

TRASLADO No. **121**

Fecha: **12/07/2022**

Página: **1**

No. Proceso	Clase Proceso	Demandante	Demandado	Tipo de Traslado	Fecha Inicial	Fecha Final	Magistrado Ponente
68001 40 03 009 <b>2008 01235</b>	Ejecutivo Singular	MATERIALES Y METALES LTDA.	RENE JAIMES RIVERA	Traslado (Art. 110 CGP)	13/07/2022	15/07/2022	JUZGADO 7 CIVIL MUNICIPAL EJECUCION
68001 40 03 012 <b>2017 00098</b>	Ejecutivo Singular	BANCO DE BOGOTA	LEONARDO FABIO RUGELES	Traslado (Art. 110 CGP)	13/07/2022	15/07/2022	JUZGADO 7 CIVIL MUNICIPAL EJECUCION
68001 40 03 029 <b>2020 00384</b>	Ejecutivo Singular	BANCO AGRARIO DE COLOMBIA S.A.	LUIS CARLOS CORREA	Traslado (Art. 110 CGP)	13/07/2022	15/07/2022	JUZGADO 7 CIVIL MUNICIPAL EJECUCION
68001 40 03 018 <b>2020 00431</b>	Ejecutivo Singular	ISRAEL CASTRO GELVES	LUIS JESUS RODRIGUEZ MUÑOZ	Traslado (Art. 110 CGP)	13/07/2022	15/07/2022	JUZGADO 7 CIVIL MUNICIPAL EJECUCION
68001 40 03 002 <b>2021 00016</b>	Ejecutivo Singular	COOPERATIVA DE FOMENTO E INVERSION SOCIAL POPULAR - COOFIPOPULAR	LEIDY MENDOZA MONSALVE	Traslado (Art. 110 CGP)	13/07/2022	15/07/2022	JUZGADO 7 CIVIL MUNICIPAL EJECUCION
68001 40 03 022 <b>2021 00098</b>	Ejecutivo Singular	PRECOMACBOPER	JORGE JEINER BRITO VILLAZON	Traslado (Art. 110 CGP)	13/07/2022	15/07/2022	JUZGADO 7 CIVIL MUNICIPAL EJECUCION
68001 40 03 022 <b>2021 00100</b>	Ejecutivo Singular	PRECOMACBOPER	LUIS EDUARDO CACERES AYALA	Traslado (Art. 110 CGP)	13/07/2022	15/07/2022	JUZGADO 7 CIVIL MUNICIPAL EJECUCION

**DE CONFORMIDAD CON LO PREVISTO EN EL ART. 110 DEL CODIGO GENERAL DEL PROCESO, SE FIJA EL PRESENTE TRASLADO EN LUGAR PUBLICO DE LA SECRETARIA, HOY**

**12/07/2022**

**Y A LA HORA DE LAS 8 A.M.**

  
**MARIO ALFONSO RUEDA GUERRA**  
**SECRETARIO**

**JULIÁN SERRANO SILVA**

**ABOGADO**

CALLE 54 No. 36-28

PBX: 6575682

Bucaramanga

[jserrano@abogadojulianserranos.com](mailto:jserrano@abogadojulianserranos.com)

[juridico@abogadojulianserranos.com](mailto:juridico@abogadojulianserranos.com)

[notificacionesjudiciales@abogadojulianserranos.com](mailto:notificacionesjudiciales@abogadojulianserranos.com)

Bucaramanga, octubre 8 de 2021.

Señor(a)

JUEZ **SEGUNDO** CIVIL MUNICIPAL DE BUCARAMANGA

E.

S.

D.

REF: PROCESO EJECUTIVO No. **2021-00016** DE COOPERATIVA DE FOMENTO E INVERSIÓN SOCIAL POPULAR – COOFIPOPULAR CONTRA LEIDY MENDOZA MONSALVE.

JULIÁN SERRANO SILVA, Abogado, portador de la Tarjeta Profesional Número 60.999 del Consejo Superior de la Judicatura, identificado con la Cédula de Ciudadanía número 91.256.424 de Bucaramanga, obrando en mi condición de apoderado de la parte demandante, dentro del proceso de la referencia, atentamente por medio del presente escrito me permito **adjuntar la liquidación del crédito** correspondiente a la obligación contenida en el pagaré No. 224921.

Con copia a la parte demandada al correo electrónico [leidymendoza2@hotmail.com](mailto:leidymendoza2@hotmail.com), de conformidad con los artículos 2, 3 y parágrafo del artículo 9 del Decreto 806 de 2020.

Del señor Juez



**JULIÁN SERRANO SILVA**

C.C. No. 91.256.424 de Bucaramanga.

T.P. No. 60.999 del C.S.J

VIVIANA

**LIQUIDACION DE CREDITO****LEIDY MENDOZA MONSALVE C.C. 1.090.462.116****OBLIGACIÓN No. 224921**

FECHA	CAPITAL	FECHA DE INICIO	FECHA DE TERMINACION	No DIAS	INTERES MENSUAL	INTERES	ABONO	INT. ACUMULADO
Jul-20	\$ 7,569,711.00	7/1/2020	7/30/2020	30	2.09%	\$ 158,207		\$ 158,206.96
Aug-20	\$ 7,569,711.00	8/1/2020	8/30/2020	30	2.12%	\$ 160,478		\$ 318,684.83
Sep-20	\$ 7,569,711.00	9/1/2020	9/30/2020	30	2.12%	\$ 160,478		\$ 479,162.71
Oct-20	\$ 7,569,711.00	10/1/2020	10/30/2020	30	2.09%	\$ 158,207		\$ 637,369.67
Nov-20	\$ 7,569,711.00	11/1/2020	11/30/2020	30	2.06%	\$ 155,936		\$ 793,305.71
Dec-20	\$ 7,569,711.00	12/1/2020	12/30/2020	30	2.01%	\$ 152,151		\$ 945,456.90
Jan-21	\$ 7,569,711.00	1/1/2021	1/30/2021	30	1.99%	\$ 150,637		\$ 1,096,094.15
Feb-21	\$ 7,569,711.00	2/1/2021	2/28/2021	28	2.02%	\$ 142,714		\$ 1,238,808.44
Mar-21	\$ 7,569,711.00	3/1/2021	3/30/2021	30	2.01%	\$ 152,151		\$ 1,390,959.63
Apr-21	\$ 7,569,711.00	4/1/2021	4/30/2021	30	1.99%	\$ 150,637		\$ 1,541,596.88
May-21	\$ 7,569,711.00	5/1/2021	5/30/2021	30	2.15%	\$ 162,749		\$ 1,704,345.66
Jun-21	\$ 7,569,711.00	6/1/2021	6/30/2021	30	2.15%	\$ 162,749		\$ 1,867,094.45
Jul-21	\$ 7,569,711.00	7/1/2021	7/30/2021	30	2.15%	\$ 162,749		\$ 2,029,843.24
Aug-21	\$ 7,569,711.00	8/1/2021	8/30/2021	30	2.16%	\$ 163,506		\$ 2,193,348.99
Sep-21	\$ 7,569,711.00	9/1/2021	9/30/2021	30	2.14%	\$ 161,992		\$ 2,355,340.81
Oct-21	\$ 7,569,711.00	10/1/2021	10/8/2021	4	1.92%	\$ 19,378		\$ 2,374,719.27

**TOTAL CAPITAL \$ 7,569,711.00****TOTAL INTERESES \$ 2,374,719.27****TOTAL ADEUDADOS: \$ 9,944,430.27****SON: NUEVE MILLONES NOVECIENTOS CUARENTA Y CUATRO MIL CUATROCIENTOS TREINTA PESOS 27/100 M/CTE.**

**RE: EXP68001400300920080123501 PROCESO EJECUTIVO SINGULAR INSTAURADO POR ANA YOLANDA VILLAMIZAR BERMUDEZ, ORLANDO JAIMES LANDAZABAL Y CARLOS ALBERTO DIAZ CONTRA MARINA RIVERA GARCIA .**

gloria perez mantilla <gloriperezm2010@hotmail.com>

Vie 8/07/2022 8:00 AM

Para: Oficina De Ejecucion Civil Municipal - Seccional Bucaramanga

<ofejcmbuc@cendoj.ramajudicial.gov.co>;gloriperezm2010@hotmail.com

<gloriperezm2010@hotmail.com>;jazmin andrea carreño diaz <jaz\_andrea10@hotmail.com>;aldia juridica

<aldiajuridica@hotmail.com>;Ana Socorro Diaz pinzon <soco9314@hotmail.com>;Orlando Jaimes

<orlandojaimes88@gmail.com>;cad08@gmail.com <cad08@gmail.com>

Buen día, ANEXO LA RAMA JUDICIAL CORRESPONDIENTE AL PROCESO Y EL RESPECTIVO PANTALLAZO, ADICIONALMENTE TENGASE EN CUENTA QUE EL PROCESO SE ADELANTA CONTRA RENE JAIMES RIVERA Y MARINA RIVERA GARCIA, AUNQUE EJECUCION NO TIENE INCLUIDA A LA SEÑORA MRINA RIVERA GARCIA, ANEXO MOVIMIENTO RAMA JUDICIAL Y NUEVAMENTE RADICO LA PETICION:

**De:** gloria perez mantilla <gloriperezm2010@hotmail.com>

**Enviado:** jueves, 7 de julio de 2022 12:37 p. m.

**Para:** Oficina De Ejecucion Civil Municipal - Seccional Bucaramanga <ofejcmbuc@cendoj.ramajudicial.gov.co>;

jazmin andrea carreño diaz <jaz\_andrea10@hotmail.com>; aldia juridica <aldiajuridica@hotmail.com>;

aldia\_cont@hotmail.com <aldia\_cont@hotmail.com>

**Asunto:** EXPEDIENTE. 09-2008-01235-01 PROCESO EJECUTIVO SINGULAR INSTAURADO POR ANA YOLANDA VILLAMIZAR BERMUDEZ, ORLANDO JAIMES LANDAZABAL Y CARLOS ALBERTO DIAZ CONTRA MARINA RIVERA GARCIA .

Bucaramanga, 7 de julio de 2022

señor

JUEZ SEPTIMO CIVIL MUNICIPAL EN EJECUCION DE BUCARAMANGA

E. S. D.

REFERENCIA: PROCESO EJECUTIVO SINGULAR INSTAURADO POR ANA YOLANDA VILLAMIZAR BERMUDEZ, ORLANDO JAIMES LANDAZABAL Y CARLOS ALBERTO DIAZ CONTRA MARINA RIVERA GARCIA

RADICACION: 68001400300920080123501

GLORIA PEREZ MANTILLA, mujer, mayor de edad, vecina de Bucaramanga, identificada con cédula de ciudadanía número 63.367.557 expedida en Bucaramanga, abogada en ejercicio, portadora de la T.P Número 82.480 del Consejo Superior de la Judicatura, en mi calidad de apoderada de la parte demandante, mediante el presente escrito me permito presentar liquidación del crédito actualizada en los términos que a continuación se relacionan:

JUZGADO SEPTIMO DE EJECUCION CIVIL MUNICIPAL DE BUCARAMANGA					
ACREEDOR:	ORLANDO JAIMES LANDAZABAL, ANA YOLANDA VILLAMIZAR BERMUDEZ y RENE JAIMES			J92008-001235	

	<b>RIVERA CESIONARIOS DE MATERIALES Y METALES LTDA</b>				
<b>DEUDOR</b>	<b>MARINA RIVERA GARCIA</b>				
<b>TITULO :</b>	<b>PAGARE</b>				
<b>CAPITAL</b>					3,643,606.00
<b>ULTIMA LIQUIDACION</b>					13,344,297.00
<b>FECHA ULTIMA LIQUIDACION</b>					43,294.00
<b>CAPITAL</b>	<b>I. mensual</b>	<b>Días</b>	<b>Intereses de mora</b>	<b>Intereses Causados</b>	<b>Mes por Mes</b>
	<b>LIQUIDACION QUE VIENE</b>			<b>13,344,297</b>	
\$ 13,344,297.00	20.03	7	0.08	\$ 77,958.50	30/7/2018
\$ 13,344,297.00	19.94	30	0.08	\$ 332,606.60	30/8/2018
\$ 13,344,297.00	19.81	30	0.08	\$ 330,438.15	30/9/2018
\$ 13,344,297.00	19.63	30	0.08	\$ 327,435.69	30/10/2018
\$ 13,344,297.00	19.49	30	0.08	\$ 325,100.44	30/11/2018
\$ 13,344,297.00	19.40	30	0.08	\$ 323,599.20	30/12/2018
\$ 13,344,297.00	19.16	30	0.08	\$ 319,595.91	30/1/2019
\$ 13,344,297.00	19.70	30	0.08	\$ 328,603.31	30/02/2019
\$ 13,344,297.00	19.37	30	0.08	\$ 323,098.79	30/3/2019
\$ 13,344,297.00	19.32	30	0.08	\$ 322,264.77	30/4/2019
\$ 13,344,297.00	19.34	30	0.08	\$ 322,598.38	30/5/2019
\$ 13,344,297.00	19.30	30	0.08	\$ 321,931.17	30/6/2019
\$ 13,344,297.00	19.28	30	0.08	\$ 321,597.56	30/7/2019
\$ 13,344,297.00	19.32	30	0.08	\$ 322,264.77	30/8/2019
\$ 13,344,297.00	19.32	30	0.08	\$ 322,264.77	30/9/2019
\$ 13,344,297.00	19.10	30	0.08	\$ 318,595.09	30/10/2019
\$ 13,344,297.00	19.03	30	0.08	\$ 317,427.46	30/11/2019
\$ 13,344,297.00	18.91	30	0.08	\$ 315,425.82	30/12/2019
\$ 13,344,297.00	18.77	30	0.08	\$ 313,090.57	30/1/2020
\$ 13,344,297.00	19.06	30	0.08	\$ 317,927.88	30/2/2020
\$ 13,344,297.00	18.95	30	0.08	\$ 316,093.04	30/3/2020
\$ 13,344,297.00	18.69	30	0.08	\$ 311,756.14	30/4/2020
\$ 13,344,297.00	18.19	30	0.08	\$ 303,415.95	30/5/2020
\$ 13,344,297.00	18.12	30	0.08	\$ 302,248.33	30/6/2020
\$ 13,344,297.00	18.12	30	0.08	\$ 302,248.33	30/7/2020
\$ 13,344,297.00	18.29	30	0.08	\$ 305,083.99	30/8/2020
\$ 13,344,297.00	18.35	30	0.08	\$ 306,084.81	30/9/2020

\$ 13,344,297.00	18.09	30	0.08	\$ 301,747.92	30/10/2020
\$ 13,344,297.00	17.84	30	0.07	\$ 297,577.82	30/11/2020
\$ 13,344,297.00	17.46	30	0.07	\$ 291,239.28	30/12/2020
\$ 13,344,297.00	17.34	30	0.07	\$ 289,237.64	30/1/2021
\$ 13,344,297.00	17.54	30	0.07	\$ 292,573.71	30/2/2021
\$ 13,344,297.00	17.41	30	0.07	\$ 290,405.26	30/3/2021
\$ 13,344,297.00	17.31	30	0.07	\$ 288,737.23	30/4/2021
\$ 13,344,297.00	17.22	30	0.07	\$ 287,235.99	30/5/2021
\$ 13,344,297.00	17.21	30	0.07	\$ 287,069.19	30/6/2021
\$ 13,344,297.00	17.18	30	0.07	\$ 286,568.78	30/7/2021
\$ 13,344,297.00	17.24	30	0.07	\$ 287,569.60	30/8/2021
\$ 13,344,297.00	17.19	30	0.07	\$ 286,735.58	30/9/2021
\$ 13,344,297.00	17.08	30	0.07	\$ 284,900.74	30/10/2021
\$ 13,344,297.00	17.27	30	0.07	\$ 288,070.01	30/11/2021
\$ 13,344,297.00	17.46	30	0.07	\$ 291,239.28	30/12/2021
\$ 13,344,297.00	17.66	30	0.07	\$ 294,575.36	30/1/2022
\$ 13,344,297.00	18.30	30	0.08	\$ 305,250.79	30/2/2022
\$ 13,344,297.00	18.47	30	0.08	\$ 308,086.46	30/3/2022
\$ 13,344,297.00	19.05	30	0.08	\$ 317,761.07	30/4/2022
\$ 13,344,297.00	19.51	30	0.08	\$ 325,434.04	30/5/2022
\$ 13,344,297.00	20.40	30	0.09	\$ 340,279.57	30/6/2022
\$ 13,344,297.00	21.28	7	0.09	\$ 82,823.60	30/7/2022
				\$ 28,020,171.36	

agradezco de antemano la colaboración eficaz al respecto,

Atentamente,

GLORIA PEREZ MANTILLA

C.C 63.367.557 Expedida en Bucaramanga

T.P Número 82.480 del consejo Superior de la Judicatura

Dirección electrónica: gloriperezm2010@hotmail.com

Móvil: 3112808300

---

**De:** Oficina De Ejecucion Civil Municipal - Seccional Bucaramanga <ofejcmbuc@cendoj.ramajudicial.gov.co>

**Enviado:** jueves, 7 de julio de 2022 3:04 p. m.

**Para:** gloria perez mantilla <gloriperezm2010@hotmail.com>

**Asunto:** RE: EXPEDIENTE. 09-2008-01235-01 PROCESO EJECUTIVO SINGULAR INSTAURADO POR ANA YOLANDA VILLAMIZAR BERMUDEZ, ORLANDO JAIMES LANDAZABAL Y CARLOS ALBERTO DIAZ CONTRA MARINA RIVERA GARCIA .

Cordial Saludo

Mediante el presente me permito informar que con los datos aportados en el archivo adjunto y una vez revisado el Sistema Siglo XXI para los Juzgados de Ejecución Civil Municipal de Bucaramanga, no se ubicó proceso solicitado.

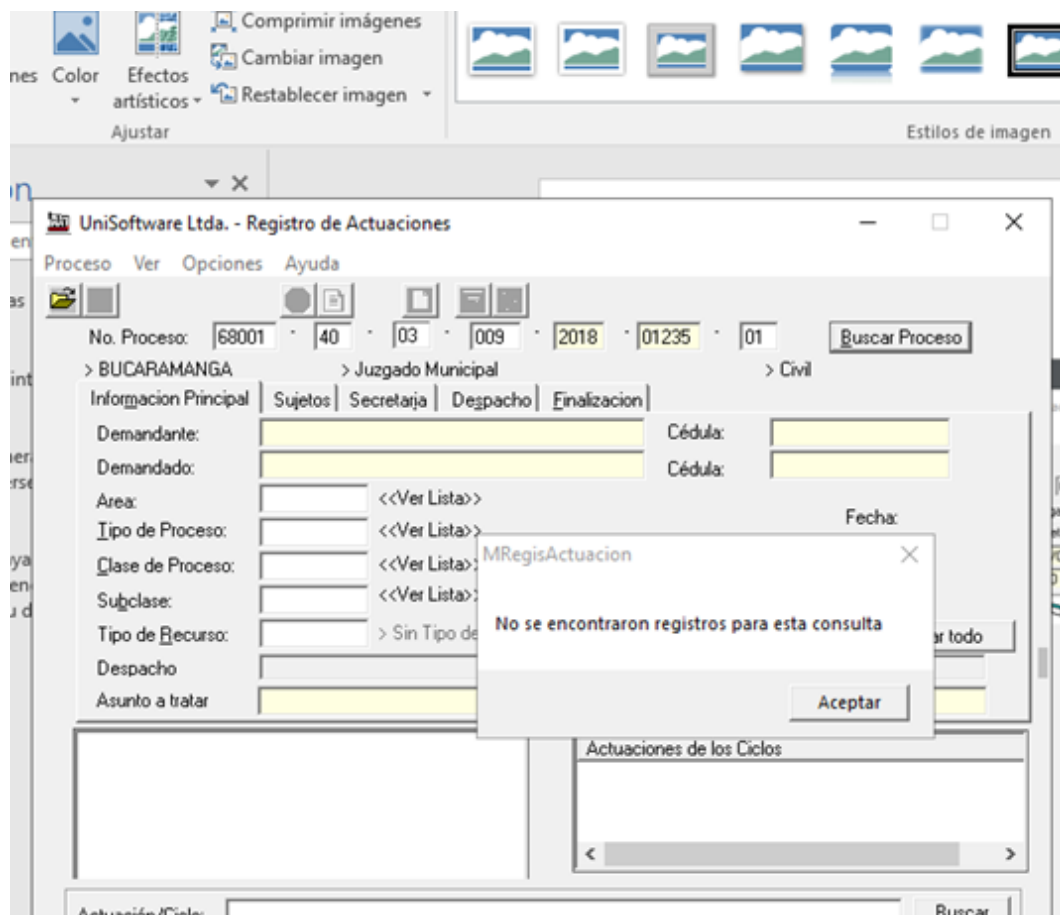

Favor verificar la información y enviar nuevamente.

Deberá remitir nueva solicitud aportando los 23 dígitos del proceso y las partes.

**No. Proceso: (23 dígitos)**

**Demandante:**

**Demandado:**

Lo anterior con el fin de poder cargar el memorial en el correspondiente proceso digital.

La presente no será registrada.

Atentamente

**MAGDA LILIANA RUIZ BAUTISTA**  
Asistente Administrativo Grado 5

## Centro de servicios Juzgados de Ejecución Civil Municipal

---



Rama Judicial  
Consejo Superior de la Judicatura  
República de Colombia

Oficina de Apoyo para los Juzgados Civiles Municipales de Ejecución de Sentencias de Bucaramanga  
Carrera 10 No. 35-30, Teléfono (097) 6577768.

Señor Usuario, los movimientos que se le realicen al proceso serán registrados en el Sistema Justicia Siglo XXI, por allí podrá evidenciar el Registro de Correspondencia, La Elaboración de Órdenes de Pago, La elaboración de Oficios y las Publicaciones en estado entre otras, favor revisar para mantenerse informado.

Cuando haya enviado una solicitud, no se requiere volver a enviarla si esta se encuentra debidamente registrada.

---

**De:** gloria perez mantilla <gloriperez2010@hotmail.com>

**Enviado:** jueves, 7 de julio de 2022 12:37 p. m.

**Para:** Oficina De Ejecucion Civil Municipal - Seccional Bucaramanga <ofejcmbuc@cendoj.ramajudicial.gov.co>; jazmin andrea carreño diaz <jaz\_andrea10@hotmail.com>; aldia juridica <aldiajuridica@hotmail.com>; aldia\_cont@hotmail.com <aldia\_cont@hotmail.com>

**Asunto:** EXPEDIENTE. 09-2008-01235-01 PROCESO EJECUTIVO SINGULAR INSTAURADO POR ANA YOLANDA VILLAMIZAR BERMUDEZ, ORLANDO JAIMES LANDAZABAL Y CARLOS ALBERTO DIAZ CONTRA MARINA RIVERA GARCIA .

Bucaramanga, 7 de julio de 2022

señor

JUEZ SEPTIMO CIVIL MUNICIPAL EN EJECUCION DE BUCARAMANGA

E. S. D.

REFERENCIA: PROCESO EJECUTIVO SINGULAR INSTAURADO POR ANA YOLANDA VILLAMIZAR BERMUDEZ, ORLANDO JAIMES LANDAZABAL Y CARLOS ALBERTO DIAZ CONTRA MARINA RIVERA GARCIA .

RADICACION: 09-2008-01235-01

GLORIA PEREZ MANTILLA, mujer, mayor de edad, vecina de Bucaramanga, identificada con cédula de ciudadanía número 63.367.557 expedida en Bucaramanga, abogada en ejercicio, portadora de la T.P Número 82.480 del Consejo Superior de la Judicatura, en mi calidad de apoderada de la parte demandante, mediante el presente escrito me permito presentar liquidación del crédito actualizada en los términos que a continuación se relacionan:

JUZGADO SEPTIMO DE EJECUCION CIVIL MUNICIPAL DE BUCARAMANGA				
---	--	--	--	--



<b>ACREEDOR:</b>	<b>ORLANDO JAIMES LANDAZABAL, ANA YOLANDA VILLAMIZAR BERMUDEZ y RENE JAIMES RIVERA CESIONARIOS DE MATERIALES Y METALES LTDA</b>				J92008-001235	
<b>DEUDOR</b>	<b>MARINA RIVERA GARCIA</b>					
<b>TITULO :</b>	<b>PAGARE</b>					
<b>CAPITAL</b>						3,643,606.00
<b>ULTIMA LIQUIDACION</b>						13,344,297.00
<b>FECHA ULTIMA LIQUIDACION</b>						43,294.00
<b>CAPITAL</b>	<b>I. mensual</b>	<b>Días</b>	<b>Intereses de mora</b>	<b>Intereses Causados</b>	<b>Mes por Mes</b>	
	<b>LIQUIDACION QUE VIENE</b>			<b>13,344,297</b>		
\$ 13,344,297.00	20.03	7	0.08	\$ 77,958.50	30/7/2018	
\$ 13,344,297.00	19.94	30	0.08	\$ 332,606.60	30/8/2018	
\$ 13,344,297.00	19.81	30	0.08	\$ 330,438.15	30/9/2018	
\$ 13,344,297.00	19.63	30	0.08	\$ 327,435.69	30/10/2018	
\$ 13,344,297.00	19.49	30	0.08	\$ 325,100.44	30/11/2018	
\$ 13,344,297.00	19.40	30	0.08	\$ 323,599.20	30/12/2018	
\$ 13,344,297.00	19.16	30	0.08	\$ 319,595.91	30/1/2019	
\$ 13,344,297.00	19.70	30	0.08	\$ 328,603.31	30/02/2019	
\$ 13,344,297.00	19.37	30	0.08	\$ 323,098.79	30/3/2019	
\$ 13,344,297.00	19.32	30	0.08	\$ 322,264.77	30/4/2019	
\$ 13,344,297.00	19.34	30	0.08	\$ 322,598.38	30/5/2019	
\$ 13,344,297.00	19.30	30	0.08	\$ 321,931.17	30/6/2019	
\$ 13,344,297.00	19.28	30	0.08	\$ 321,597.56	30/7/2019	
\$ 13,344,297.00	19.32	30	0.08	\$ 322,264.77	30/8/2019	
\$ 13,344,297.00	19.32	30	0.08	\$ 322,264.77	30/9/2019	
\$ 13,344,297.00	19.10	30	0.08	\$ 318,595.09	30/10/2019	
\$ 13,344,297.00	19.03	30	0.08	\$ 317,427.46	30/11/2019	
\$ 13,344,297.00	18.91	30	0.08	\$ 315,425.82	30/12/2019	
\$ 13,344,297.00	18.77	30	0.08	\$ 313,090.57	30/1/2020	
\$ 13,344,297.00	19.06	30	0.08	\$ 317,927.88	30/2/2020	
\$ 13,344,297.00	18.95	30	0.08	\$ 316,093.04	30/3/2020	
\$ 13,344,297.00	18.69	30	0.08	\$ 311,756.14	30/4/2020	
\$ 13,344,297.00	18.19	30	0.08	\$ 303,415.95	30/5/2020	
\$ 13,344,297.00	18.12	30	0.08	\$ 302,248.33	30/6/2020	
\$ 13,344,297.00	18.12	30	0.08	\$ 302,248.33	30/7/2020	

\$ 13,344,297.00	18.29	30	0.08	\$ 305,083.99	30/8/2020
\$ 13,344,297.00	18.35	30	0.08	\$ 306,084.81	30/9/2020
\$ 13,344,297.00	18.09	30	0.08	\$ 301,747.92	30/10/2020
\$ 13,344,297.00	17.84	30	0.07	\$ 297,577.82	30/11/2020
\$ 13,344,297.00	17.46	30	0.07	\$ 291,239.28	30/12/2020
\$ 13,344,297.00	17.34	30	0.07	\$ 289,237.64	30/1/2021
\$ 13,344,297.00	17.54	30	0.07	\$ 292,573.71	30/2/2021
\$ 13,344,297.00	17.41	30	0.07	\$ 290,405.26	30/3/2021
\$ 13,344,297.00	17.31	30	0.07	\$ 288,737.23	30/4/2021
\$ 13,344,297.00	17.22	30	0.07	\$ 287,235.99	30/5/2021
\$ 13,344,297.00	17.21	30	0.07	\$ 287,069.19	30/6/2021
\$ 13,344,297.00	17.18	30	0.07	\$ 286,568.78	30/7/2021
\$ 13,344,297.00	17.24	30	0.07	\$ 287,569.60	30/8/2021
\$ 13,344,297.00	17.19	30	0.07	\$ 286,735.58	30/9/2021
\$ 13,344,297.00	17.08	30	0.07	\$ 284,900.74	30/10/2021
\$ 13,344,297.00	17.27	30	0.07	\$ 288,070.01	30/11/2021
\$ 13,344,297.00	17.46	30	0.07	\$ 291,239.28	30/12/2021
\$ 13,344,297.00	17.66	30	0.07	\$ 294,575.36	30/1/2022
\$ 13,344,297.00	18.30	30	0.08	\$ 305,250.79	30/2/2022
\$ 13,344,297.00	18.47	30	0.08	\$ 308,086.46	30/3/2022
\$ 13,344,297.00	19.05	30	0.08	\$ 317,761.07	30/4/2022
\$ 13,344,297.00	19.51	30	0.08	\$ 325,434.04	30/5/2022
\$ 13,344,297.00	20.40	30	0.09	\$ 340,279.57	30/6/2022
\$ 13,344,297.00	21.28	7	0.09	\$ 82,823.60	30/7/2022
				<b>\$ 28,020,171.36</b>	

agradezco de antemano la colaboración eficaz al respecto,

Atentamente,

GLORIA PEREZ MANTILLA

C.C 63.367.557 Expedida en Bucaramanga

T.P Número 82.480 del consejo Superior de la Judicatura

Dirección electronica: gloriperezm2010@hotmail.com

Móvil: 3112808300



Fecha de Consulta : Jueves, 07 de Julio de 2022 - 07:30:58 P.M.

Número de Proceso Consultado: 68001400300920080123501

Ciudad: BUCARAMANGA

Corporacion/Especialidad: JUZGADOS 1 AL 7 DE EJECUCIÓN CIVILES MUNICIPALES DE BUCARAMANGA

Datos del Proceso

Información de Radicación del Proceso

Despacho	Ponente
000 Juzgado Ejecucion Municipal - Civil	JUZGADO 7 CIVIL MUNICIPAL EJECUCION

Clasificación del Proceso

Tipo	Clase	Recurso	Ubicación del Expediente
De Ejecución	Ejecutivo Singular	Sin Tipo de Recurso	Secretaria

Sujetos Procesales

Demandante(s)	Demandado(s)
- MATERIALES Y METALES LTDA.	- RENE JAIMES RIVERA

Contenido de Radicación

Contenido

Actuaciones del Proceso

Fecha de Actuación	Actuación	Anotación	Fecha Inicia Término	Fecha Finaliza Término	Fecha de Registro
07 Jul 2022	CONSTANCIA SECRETARIAL	REMITE LINK EXPEDIENTE DIGITAL - GLORIPEREZM2010@HOTMAIL.COM-LAURA MARTINEZ			07 Jul 2022
13 Jan 2021	CONSTANCIA SECRETARIAL	PUESTO.SC			13 Jan 2021
15 Dec 2020	FIJACION ESTADO	ACTUACIÓN REGISTRADA EL 15/12/2020 A LAS 08:30:27.	16 Dec 2020	16 Dec 2020	15 Dec 2020
15 Dec 2020	AUTO AGREGA DESPACHO COMISORIO	H			15 Dec 2020
04 Dec 2020	AL DESPACHO	SE ALLEGA MEMORIAL QUE ANTECEDE. PASA AL DESPACHO PARA SUSTANCIACION.../EA			04 Dec 2020
26 Nov 2020	RECEPCION DE MEMORIAL	DIGITALIZADO - RECIBIDO 24 NOVIEMRBE - ALCALDIA DE BGA ALLEGA DEVOLUCION DESPACHO COMISORIO - 3FL - YT			26 Nov 2020
04 Mar 2020	CONSTANCIA SECRETARIAL	PUESTO SA			04 Mar 2020
27 Feb 2020	FIJACION ESTADO	ACTUACIÓN REGISTRADA EL 27/02/2020 A LAS 08:21:40.	28 Feb 2020	28 Feb 2020	27 Feb 2020
27 Feb 2020	AUTO AGREGA DESPACHO COMISORIO				27 Feb 2020
25 Feb 2020	AL DESPACHO	SE ALLEGA MEMORIAL QUE ANTECEDE. PASA AL DESPACHO PARA SUSTANCIACION.../EA			25 Feb 2020
25 Feb 2020	RECEPCION DE MEMORIAL	ALLEGA DISTRIBUCION Y ADJUDICACION CONFORME A PARTICIPACION + ANEXOS - 75FOLIOS - LCB			25 Feb 2020
19 Jul 2018	CONSTANCIA SECRETARIAL	PUESTO.SC			19 Jul 2018
13 Jul 2018	FIJACION ESTADO	ACTUACIÓN REGISTRADA EL 13/07/2018 A LAS 11:06:11.	16 Jul 2018	16 Jul 2018	13 Jul 2018
13 Jul 2018	AUTO QUE MODIFICA LIQUIDACION DEL CREDITO				13 Jul 2018
12 Jul 2018	AL DESPACHO	LIQ DE CREDITO P.B. CON 2 CUADERNOS CON 70 Y 67 FLS.			12 Jul 2018

05 Jul 2018	AL CONTADOR PARA LIQUIDAR				05 Jul 2018
25 Jun 2018	CONSTANCIA SECRETARIAL	SE ENTREGAN OFICIOS DE FECHA 08-06-2018. CONTINUA AEN TRASLADOS./EA			25 Jun 2018
20 Jun 2018	TRASLADO (ART. 110 CGP)		22 Jun 2018	26 Jun 2018	20 Jun 2018
20 Jun 2018	OFICIOS LIBRADOS	OFICIOS LIBRADOS PASA A WHR PARA CORRER TRASLADO A LIQUIDACION DE CREDITO DV			20 Jun 2018
19 Jun 2018	RECEPCION DE MEMORIAL	ALLEGA LIQUIDACIÓN DEL CRÉDITO. 2 FOLIOS. M.J.B.F			19 Jun 2018
15 Jun 2018	CONSTANCIA SECRETARIAL	PASA A ELABORACIÓN DE OFICIOS./EA			15 Jun 2018
08 Jun 2018	FIJACION ESTADO	ACTUACIÓN REGISTRADA EL 08/06/2018 A LAS 11:59:05.	12 Jun 2018	12 Jun 2018	08 Jun 2018
08 Jun 2018	AUTO ORDENA COMISION				08 Jun 2018
06 Jun 2018	AL DESPACHO				06 Jun 2018
05 Jun 2018	RECEPCION DE MEMORIAL	RESPUESTA CÁMARA CCIO. M.J.B.F			05 Jun 2018
13 Feb 2017	CONSTANCIA SECRETARIAL	A FIRMA DE OFICIO - CGA PASAR AL PUESTO			13 Feb 2017
09 Feb 2017	OFICIOS LIBRADOS	A SECRETARIA -DCR			09 Feb 2017
02 Feb 2017	CONSTANCIA SECRETARIAL	DEPTO OFICIOS			02 Feb 2017
23 Jan 2017	FIJACION ESTADO	ACTUACIÓN REGISTRADA EL 23/01/2017 A LAS 08:26:44.	24 Jan 2017	24 Jan 2017	23 Jan 2017
23 Jan 2017	AUTO DECRETA MEDIDA CAUTELAR				23 Jan 2017
19 Jan 2017	AL DESPACHO				19 Jan 2017
18 Jan 2017	RECEPCION DE MEMORIAL	SOLICITA DECRETAR MEDIDAS WHR			18 Jan 2017
08 Jun 2016	FIJACION ESTADO	ACTUACIÓN REGISTRADA EL 08/06/2016 A LAS 12:52:29.	09 Jun 2016	09 Jun 2016	08 Jun 2016
08 Jun 2016	AUTO DE TRAMITE	AVOCA Y REQUIERE LIQUIDACION DE CREDITO			08 Jun 2016
04 Apr 2016	AL DESPACHO	WHR			04 Apr 2016
20 Jan 2016	FIJACION ESTADO	ACTUACIÓN REGISTRADA EL 20/01/2016 A LAS 13:35:04.	21 Jan 2016	21 Jan 2016	20 Jan 2016
20 Jan 2016	AUTO ORDENA REMISION DE EXPEDIENTE	JUZGADO SEPTIMO CIVIL MUNICIPAL DE EJECUCION DE BUCARAMANGA			20 Jan 2016
19 Jan 2016	AL DESPACHO	CHS			19 Jan 2016
18 Jan 2016	RECEPCION DE MEMORIAL	INFORMA SOBRE ACUERDO DE REORGANIZACION/LP			18 Jan 2016
21 May 2015	FIJACION ESTADO	ACTUACIÓN REGISTRADA EL 21/05/2015 A LAS 10:16:33.	25 May 2015	25 May 2015	21 May 2015
21 May 2015	AUTO DE TRAMITE				21 May 2015
11 Feb 2015	RECEPCION DE MEMORIAL	J9CM ALLEGA NOTA DEVOLUTIVA. YOHANA			11 Feb 2015
26 Nov 2014	FIJACION ESTADO	ACTUACIÓN REGISTRADA EL 26/11/2014 A LAS 20:08:08.	28 Nov 2014	28 Nov 2014	26 Nov 2014
26 Nov 2014	AUTO QUE AVOCA CONOCIMIENTO				26 Nov 2014
17 Jul 2014	FIJACION ESTADO	ACTUACIÓN REGISTRADA EL 17/07/2014 A LAS 15:39:11.	21 Jul 2014	21 Jul 2014	17 Jul 2014
17 Jul 2014	AUTO ORDENA REMISION DE EXPEDIENTE	SE REMITE AL J5ECM.			17 Jul 2014
27 Mar 2014	CONSTANCIA SECRETARIAL	26-03-14 OFICIOS ENTREGADOS PASA AL PUESTO. AYDE			27 Mar 2014

10 Mar 2014	OFICIOS LIBRADOS	MEDIDAS. YN.			10 Mar 2014
17 Feb 2014	FIJACION ESTADO	ACTUACIÓN REGISTRADA EL 17/02/2014 A LAS 16:41:04.	19 Feb 2014	19 Feb 2014	17 Feb 2014
17 Feb 2014	AUTO DE TRAMITE	ESTESE A LO DISPUESTO EN AUTO DE FECHA 11 DE NOVIEMBRE DE 2009 Y LIBRESE OFICIO			17 Feb 2014
17 Feb 2014	FIJACION ESTADO	ACTUACIÓN REGISTRADA EL 17/02/2014 A LAS 16:40:23.	19 Feb 2014	19 Feb 2014	17 Feb 2014
17 Feb 2014	AUTO QUE AVOCA CONOCIMIENTO				17 Feb 2014
17 Feb 2014	REPARTO DEL PROCESO	A LAS 08:09:37 REPARTIDO A: JUZGADO 2 CIVIL MUNICIPAL EJECUCION	17 Feb 2014	17 Feb 2014	17 Feb 2014
17 Feb 2014	RADICACIÓN DE PROCESO	ACTUACIÓN DE RADICACIÓN DE PROCESO REALIZADA EL 17/02/2014 A LAS 08:03:04	17 Feb 2014	17 Feb 2014	17 Feb 2014

Fwd: REF: Proceso Ejecutivo de BANCO DE BOGOTA 860.002.964-4 contra LEONARDO FABIO RUGELES VECINO C.C 91.473.126, Rad: 2017-098, SE ALLEGA LIQUIDACION DE CREDITO.

PEDRO PORRAS <pjporras1@gmail.com>

Vie 8/07/2022 12:30 PM

Para: Oficina De Ejecucion Civil Municipal - Seccional Bucaramanga <ofejcmbuc@cendoj.ramajudicial.gov.co>

----- Forwarded message -----

De: **Juridico AK** <[JuridicoAK@outlook.es](mailto:JuridicoAK@outlook.es)>

Date: vie, 8 jul 2022 a las 11:54

Subject: REF: Proceso Ejecutivo de BANCO DE BOGOTA 860.002.964-4 contra LEONARDO FABIO RUGELES VECINO C.C 91.473.126, Rad: 2017-098, SE ALLEGA LIQUIDACION DE CREDITO.

To: [pjporras1@gmail.com](mailto:pjporras1@gmail.com) <[pjporras1@gmail.com](mailto:pjporras1@gmail.com)>

[ofejcmbuc@cendoj.ramajudicial.gov.co](mailto:ofejcmbuc@cendoj.ramajudicial.gov.co)

Manifiesto bajo la gravedad de juramento que desconozco dirección de correo electrónico del señor LEONARDO FABIO RUGELES VECINO C.C 91.473.126.

--

No tenemos intención de generar correo NO deseado o SPAM.  
Los comentarios plasmados en este correo son del remitente solamente y no reflejan necesariamente la posición de EXIM SERVICE GROUP y subsidiarias.  
El remitente de esta comunicación de buena fe cree que este mensaje y todos sus anexos están libres de virus y cualquier dispositivo, código o elemento que puedan afectar al destinatario.

\*\*\*\*\*  
\*\*\*\*\*

We do not intend to generate spam or SPAM.  
The opinions above are those of their author and do not necessarily reflect the position of EXIM SERVICE GROUP and subsidiaries.

The Sender of this communication in good faith believes that this message and all its adds are free of viruses or any device, code or element that could affect to the destinatary.

XX  
XX

Não temos a intenção de gerar spam ou SPAM.  
Os comentários plasmados neste correio são do remetente somente e não refletem necessariamente a posição de EXIM SERVICE GROUP e subsidiarias. O remetente desta comunicação de boa fé acha que esta mensagem e todos seus anexos estão livres de vírus e qualquer dispositivo, código ou elemento que possam afectar ao destinatário.



**EXIM SERVICE GROUP**  
**PEDRO JOSE PORRAS AYALA**

Señor:

**JUEZ SEPTIMO CIVIL MUNICIPAL DE EJECICION DE SENTENCIAS DE BUCARAMANGA**  
E. S. D.

REF: Proceso Ejecutivo de BANCO DE BOGOTA 860.002.964-4 contra LEONARDO FABIO RUGELES VECINO C.C 91.473.126

Radicado: 2017-098

PEDRO JOSE PORRAS AYALA, mayor de edad, identificado con cedula de ciudadanía No. 91.065.917 de San Gil con Tarjeta Profesional No. 37.436 expedida por el C. S. de la J, obrando en mi calidad de apoderado Judicial de la parte demandante en el proceso de la referencia, me permito aportar a proceso liquidación de crédito:

1. Pagaré: 91473126

Capital \$ 43.713.910,00  
Intereses \$ 56.663.518,53

**TOTAL \$ 100.377.428,53**

Adjunto liquidación de crédito en tres (02) folios, en PDF

Del señor Juez,

**PEDRO JOSE PORRAS AYALA**  
C. C. 91065917 San Gil  
T. P. 37436 C. S. J.

## LIQUIDACIÓN DE CRÉDITO

DEUDOR: LEONARDO FABIO RUGELES VECINO

DEUDOR: 91473126

PAGARE: 91473126

INSTRUCCIÓN

TASA EFECTIVA ANUAL PACTADA, A NOMINAL >>>

TASA NOMINAL MENSUAL PACTADA >>>

PARA DAR APLICACIÓN A LOS ARTS. 111 L. 510 Y 305 C. P., SI NO SE PACTÓ TASA DE MORA, O SE PACTÓ LA MÁXIMA AUTORIZADA, ESTAS CELDAS APARECERÁN VACÍAS.

CAPITAL: 43.713.910,00

VIGENCIA		RIO. CTE.	LÍMITE USURA		TASA	TASA	LIQUIDACIÓN DE CRÉDITO					
DESDE	HASTA	T. EFECTIV	EFECTIV A ANUAL	NOMINAL	PACTADA	FINAL	CAPITAL LIQUIDABLE	DÍAS	LIQ INTERESES	A B O N O S	SALDO INTERESES	SALDO DE CAPITAL MÁS INTERESES
							43.713.910,00				0,00	43.713.910,00
1-ENE-94	31-ENE-94	35,02%	52,53%	3,58%	0,00%	3,58%	43.713.910,00		-		0,00	43.713.910,00
1-FEB-94	28-FEB-94	35,02%	52,53%	3,58%	0,00%	3,58%	43.713.910,00		-		0,00	43.713.910,00
1-MAR-94	31-MAR-94	35,42%	53,13%	3,61%	0,00%	3,61%	43.713.910,00		-		0,00	43.713.910,00
1-ABR-94	30-ABR-94	35,42%	53,13%	3,61%	0,00%	3,61%	43.713.910,00		-		0,00	43.713.910,00
1-MAY-94	31-MAY-94	36,13%	54,20%	3,67%	0,00%	3,67%	43.713.910,00		-		0,00	43.713.910,00
1-JUN-94	30-JUN-94	36,13%	54,20%	3,67%	0,00%	3,67%	43.713.910,00		-		0,00	43.713.910,00
1-JUL-94	31-JUL-94	36,25%	54,38%	3,68%	0,00%	3,68%	43.713.910,00		-		0,00	43.713.910,00
1-AGO-94	31-AGO-94	36,25%	54,38%	3,68%	0,00%	3,68%	43.713.910,00		-		0,00	43.713.910,00
1-SEP-94	30-SEP-94	36,89%	55,34%	3,74%	0,00%	3,74%	43.713.910,00		-		0,00	43.713.910,00
1-OCT-94	31-OCT-94	36,89%	55,34%	3,74%	0,00%	3,74%	43.713.910,00		-		0,00	43.713.910,00
1-NOV-94	30-NOV-94	38,76%	58,14%	3,89%	0,00%	3,89%	43.713.910,00		-		0,00	43.713.910,00
1-DIC-94	31-DIC-94	38,76%	58,14%	3,89%	0,00%	3,89%	43.713.910,00		-		0,00	43.713.910,00
1-ENE-95	31-ENE-95	40,12%	60,18%	4,00%	0,00%	4,00%	43.713.910,00		-		0,00	43.713.910,00
1-FEB-95	28-FEB-95	40,12%	60,18%	4,00%	0,00%	4,00%	43.713.910,00		-		0,00	43.713.910,00
1-MAR-95	31-MAR-95	42,74%	64,11%	4,21%	0,00%	4,21%	43.713.910,00		-		0,00	43.713.910,00
1-ABR-95	30-ABR-95	42,74%	64,11%	4,21%	0,00%	4,21%	43.713.910,00		-		0,00	43.713.910,00
1-MAY-95	31-MAY-95	42,45%	63,68%	4,19%	0,00%	4,19%	43.713.910,00		-		0,00	43.713.910,00
1-JUN-95	30-JUN-95	42,45%	63,68%	4,19%	0,00%	4,19%	43.713.910,00		-		0,00	43.713.910,00
1-JUL-95	31-JUL-95	43,84%	65,76%	4,30%	0,00%	4,30%	43.713.910,00		-		0,00	43.713.910,00
1-AGO-95	31-AGO-95	43,84%	65,76%	4,30%	0,00%	4,30%	43.713.910,00		-		0,00	43.713.910,00
1-SEP-95	30-SEP-95	44,62%	66,93%	4,36%	0,00%	4,36%	43.713.910,00		-		0,00	43.713.910,00
1-OCT-95	31-OCT-95	44,62%	66,93%	4,36%	0,00%	4,36%	43.713.910,00		-		0,00	43.713.910,00
1-NOV-95	30-NOV-95	42,72%	64,08%	4,21%	0,00%	4,21%	43.713.910,00		-		0,00	43.713.910,00
1-DIC-95	31-DIC-95	42,72%	64,08%	4,21%	0,00%	4,21%	43.713.910,00		-		0,00	43.713.910,00
1-ENE-96	31-ENE-96	40,27%	60,41%	4,02%	0,00%	4,02%	43.713.910,00		-		0,00	43.713.910,00
1-FEB-96	29-FEB-96	40,27%	60,41%	4,02%	0,00%	4,02%	43.713.910,00		-		0,00	43.713.910,00
1-MAR-96	31-MAR-96	41,37%	62,06%	4,11%	0,00%	4,11%	43.713.910,00		-		0,00	43.713.910,00
1-ABR-96	30-ABR-96	41,37%	62,06%	4,11%	0,00%	4,11%	43.713.910,00		-		0,00	43.713.910,00
1-MAY-96	31-MAY-96	42,19%	63,29%	4,17%	0,00%	4,17%	43.713.910,00		-		0,00	43.713.910,00
1-JUN-96	30-JUN-96	42,19%	63,29%	4,17%	0,00%	4,17%	43.713.910,00		-		0,00	43.713.910,00
1-JUL-96	31-JUL-96	42,94%	64,41%	4,23%	0,00%	4,23%	43.713.910,00		-		0,00	43.713.910,00
1-AGO-96	31-AGO-96	42,94%	64,41%	4,23%	0,00%	4,23%	43.713.910,00		-		0,00	43.713.910,00
1-SEP-96	30-SEP-96	42,29%	63,44%	4,18%	0,00%	4,18%	43.713.910,00		-		0,00	43.713.910,00
1-OCT-96	31-OCT-96	42,29%	63,44%	4,18%	0,00%	4,18%	43.713.910,00		-		0,00	43.713.910,00
1-NOV-96	30-NOV-96	41,37%	62,06%	4,11%	0,00%	4,11%	43.713.910,00		-		0,00	43.713.910,00
1-DIC-96	31-DIC-96	41,37%	62,06%	4,11%	0,00%	4,11%	43.713.910,00		-		0,00	43.713.910,00

CAPITAL



1-ENE-97	31-ENE-97	39,77%	59,66%	3,98%	0,00%	3,98%	43.713.910,00		-		0,00	43.713.910,00
1-FEB-97	28-FEB-97	39,77%	59,66%	3,98%	0,00%	3,98%	43.713.910,00		-		0,00	43.713.910,00
1-MAR-97	31-MAR-97	38,95%	58,43%	3,91%	0,00%	3,91%	43.713.910,00		-		0,00	43.713.910,00
1-ABR-97	30-ABR-97	38,95%	58,43%	3,91%	0,00%	3,91%	43.713.910,00		-		0,00	43.713.910,00
1-MAY-97	31-MAY-97	36,99%	55,49%	3,75%	0,00%	3,75%	43.713.910,00		-		0,00	43.713.910,00
1-JUN-97	30-JUN-97	36,99%	55,49%	3,75%	0,00%	3,75%	43.713.910,00		-		0,00	43.713.910,00
1-JUL-97	31-JUL-97	36,50%	54,75%	3,71%	0,00%	3,71%	43.713.910,00		-		0,00	43.713.910,00
1-AGO-97	31-AGO-97	36,50%	54,75%	3,71%	0,00%	3,71%	43.713.910,00		-		0,00	43.713.910,00
1-SEP-97	30-SEP-97	31,84%	47,76%	3,31%	0,00%	3,31%	43.713.910,00		-		0,00	43.713.910,00
1-OCT-97	31-OCT-97	31,33%	47,00%	3,26%	0,00%	3,26%	43.713.910,00		-		0,00	43.713.910,00
1-NOV-97	30-NOV-97	31,47%	47,21%	3,27%	0,00%	3,27%	43.713.910,00		-		0,00	43.713.910,00
1-DIC-97	31-DIC-97	31,74%	47,61%	3,30%	0,00%	3,30%	43.713.910,00		-		0,00	43.713.910,00
1-ENE-98	31-ENE-98	31,69%	47,54%	3,29%	0,00%	3,29%	43.713.910,00		-		0,00	43.713.910,00
1-FEB-98	28-FEB-98	32,56%	48,84%	3,37%	0,00%	3,37%	43.713.910,00		-		0,00	43.713.910,00
1-MAR-98	31-MAR-98	32,15%	48,23%	3,33%	0,00%	3,33%	43.713.910,00		-		0,00	43.713.910,00
1-ABR-98	30-ABR-98	36,28%	54,42%	3,69%	0,00%	3,69%	43.713.910,00		-		0,00	43.713.910,00
1-MAY-98	31-MAY-98	38,39%	57,59%	3,86%	0,00%	3,86%	43.713.910,00		-		0,00	43.713.910,00
1-JUN-98	30-JUN-98	39,51%	59,27%	3,95%	0,00%	3,95%	43.713.910,00		-		0,00	43.713.910,00
1-JUL-98	31-JUL-98	47,83%	71,75%	4,61%	0,00%	4,61%	43.713.910,00		-		0,00	43.713.910,00
1-AGO-98	31-AGO-98	48,41%	72,62%	4,65%	0,00%	4,65%	43.713.910,00		-		0,00	43.713.910,00
1-SEP-98	30-SEP-98	43,20%	64,80%	4,25%	0,00%	4,25%	43.713.910,00		-		0,00	43.713.910,00
1-OCT-98	31-OCT-98	46,00%	69,00%	4,47%	0,00%	4,47%	43.713.910,00		-		0,00	43.713.910,00
1-NOV-98	30-NOV-98	49,99%	74,99%	4,77%	0,00%	4,77%	43.713.910,00		-		0,00	43.713.910,00
1-DIC-98	31-DIC-98	47,71%	71,57%	4,60%	0,00%	4,60%	43.713.910,00		-		0,00	43.713.910,00
1-ENE-99	31-ENE-99	45,49%	68,24%	4,43%	0,00%	4,43%	43.713.910,00		-		0,00	43.713.910,00
1-FEB-99	28-FEB-99	42,39%	63,59%	4,19%	0,00%	4,19%	43.713.910,00		-		0,00	43.713.910,00
1-MAR-99	14-MAR-99	40,99%	61,49%	4,07%	0,00%	4,07%	43.713.910,00		-		0,00	43.713.910,00
15-MAR-99	31-MAR-99	39,76%	59,64%	3,97%	0,00%	3,97%	43.713.910,00		-		0,00	43.713.910,00
1-ABR-99	30-ABR-99	33,57%	50,36%	3,46%	0,00%	3,46%	43.713.910,00		-		0,00	43.713.910,00
1-MAY-99	31-MAY-99	31,14%	46,71%	3,25%	0,00%	3,25%	43.713.910,00		-		0,00	43.713.910,00
1-JUN-99	30-JUN-99	27,46%	41,19%	2,92%	0,00%	2,92%	43.713.910,00		-		0,00	43.713.910,00
1-JUL-99	31-JUL-99	24,22%	36,33%	2,62%	0,00%	2,62%	43.713.910,00		-		0,00	43.713.910,00
1-AGO-99	31-AGO-99	26,25%	39,38%	2,81%	0,00%	2,81%	43.713.910,00		-		0,00	43.713.910,00
1-SEP-99	30-SEP-99	26,01%	39,02%	2,78%	0,00%	2,78%	43.713.910,00		-		0,00	43.713.910,00
1-OCT-99	31-OCT-99	26,96%	40,44%	2,87%	0,00%	2,87%	43.713.910,00		-		0,00	43.713.910,00
1-NOV-99	30-NOV-99	25,70%	38,55%	2,75%	0,00%	2,75%	43.713.910,00		-		0,00	43.713.910,00
1-DIC-99	31-DIC-99	24,22%	36,33%	2,62%	0,00%	2,62%	43.713.910,00		-		0,00	43.713.910,00
1-ENE-00	31-ENE-00	22,40%	33,60%	2,44%	0,00%	2,44%	43.713.910,00		-		0,00	43.713.910,00
1-FEB-00	29-FEB-00	19,46%	29,19%	2,16%	0,00%	2,16%	43.713.910,00		-		0,00	43.713.910,00
1-MAR-00	31-MAR-00	17,45%	26,18%	1,96%	0,00%	1,96%	43.713.910,00		-		0,00	43.713.910,00
1-ABR-00	30-ABR-00	17,87%	26,81%	2,00%	0,00%	2,00%	43.713.910,00		-		0,00	43.713.910,00
1-MAY-00	31-MAY-00	17,90%	26,85%	2,00%	0,00%	2,00%	43.713.910,00		-		0,00	43.713.910,00
1-JUN-00	30-JUN-00	19,77%	29,66%	2,19%	0,00%	2,19%	43.713.910,00		-		0,00	43.713.910,00
1-JUL-00	31-JUL-00	19,44%	29,16%	2,16%	0,00%	2,16%	43.713.910,00		-		0,00	43.713.910,00
1-AGO-00	31-AGO-00	19,92%	29,88%	2,20%	0,00%	2,20%	43.713.910,00		-		0,00	43.713.910,00
1-SEP-00	30-SEP-00	22,93%	34,40%	2,49%	0,00%	2,49%	43.713.910,00		-		0,00	43.713.910,00
1-OCT-00	31-OCT-00	23,08%	34,62%	2,51%	0,00%	2,51%	43.713.910,00		-		0,00	43.713.910,00
1-NOV-00	30-NOV-00	23,80%	35,70%	2,58%	0,00%	2,58%	43.713.910,00		-		0,00	43.713.910,00
1-DIC-00	31-DIC-00	23,69%	35,54%	2,57%	0,00%	2,57%	43.713.910,00		-		0,00	43.713.910,00
1-ENE-01	31-ENE-01	24,16%	36,24%	2,61%	0,00%	2,61%	43.713.910,00		-		0,00	43.713.910,00
1-FEB-01	28-FEB-01	26,03%	39,05%	2,78%	0,00%	2,78%	43.713.910,00		-		0,00	43.713.910,00
1-MAR-01	31-MAR-01	25,11%	37,67%	2,70%	0,00%	2,70%	43.713.910,00		-		0,00	43.713.910,00
1-ABR-01	30-ABR-01	24,83%	37,25%	2,67%	0,00%	2,67%	43.713.910,00		-		0,00	43.713.910,00
1-MAY-01	31-MAY-01	24,24%	36,36%	2,62%	0,00%	2,62%	43.713.910,00		-		0,00	43.713.910,00
1-JUN-01	30-JUN-01	25,17%	37,76%	2,71%	0,00%	2,71%	43.713.910,00		-		0,00	43.713.910,00

CAPITAL

1-JUL-01	31-JUL-01	26,08%	39,12%	2,79%	0,00%	2,79%	43.713.910,00		-		0,00	43.713.910,00
1-AGO-01	31-AGO-01	24,25%	36,38%	2,62%	0,00%	2,62%	43.713.910,00		-		0,00	43.713.910,00
1-SEP-01	30-SEP-01	23,06%	34,59%	2,51%	0,00%	2,51%	43.713.910,00		-		0,00	43.713.910,00
1-OCT-01	31-OCT-01	23,22%	34,83%	2,52%	0,00%	2,52%	43.713.910,00		-		0,00	43.713.910,00
1-NOV-01	30-NOV-01	22,98%	34,47%	2,50%	0,00%	2,50%	43.713.910,00		-		0,00	43.713.910,00
1-DIC-01	31-DIC-01	22,48%	33,72%	2,45%	0,00%	2,45%	43.713.910,00		-		0,00	43.713.910,00
1-ENE-02	31-ENE-02	22,81%	34,22%	2,48%	0,00%	2,48%	43.713.910,00		-		0,00	43.713.910,00
1-FEB-02	28-FEB-02	22,35%	33,53%	2,44%	0,00%	2,44%	43.713.910,00		-		0,00	43.713.910,00
1-MAR-02	31-MAR-02	20,97%	31,46%	2,31%	0,00%	2,31%	43.713.910,00		-		0,00	43.713.910,00
1-ABR-02	30-ABR-02	21,03%	31,55%	2,31%	0,00%	2,31%	43.713.910,00		-		0,00	43.713.910,00
1-MAY-02	31-MAY-02	20,00%	30,00%	2,21%	0,00%	2,21%	43.713.910,00		-		0,00	43.713.910,00
1-JUN-02	30-JUN-02	19,96%	29,94%	2,21%	0,00%	2,21%	43.713.910,00		-		0,00	43.713.910,00
1-JUL-02	31-JUL-02	19,77%	29,66%	2,19%	0,00%	2,19%	43.713.910,00		-		0,00	43.713.910,00
1-AGO-02	31-AGO-02	20,01%	30,02%	2,21%	0,00%	2,21%	43.713.910,00		-		0,00	43.713.910,00
1-SEP-02	30-SEP-02	20,18%	30,27%	2,23%	0,00%	2,23%	43.713.910,00		-		0,00	43.713.910,00
1-OCT-02	31-OCT-02	20,30%	30,45%	2,24%	0,00%	2,24%	43.713.910,00		-		0,00	43.713.910,00
1-NOV-02	30-NOV-02	19,76%	29,64%	2,19%	0,00%	2,19%	43.713.910,00		-		0,00	43.713.910,00
1-DIC-02	31-DIC-02	19,69%	29,54%	2,18%	0,00%	2,18%	43.713.910,00		-		0,00	43.713.910,00
1-ENE-03	31-ENE-03	19,64%	29,46%	2,17%	0,00%	2,17%	43.713.910,00		-		0,00	43.713.910,00
1-FEB-03	28-FEB-03	19,78%	29,67%	2,19%	0,00%	2,19%	43.713.910,00		-		0,00	43.713.910,00
1-MAR-03	31-MAR-03	19,49%	29,24%	2,16%	0,00%	2,16%	43.713.910,00		-		0,00	43.713.910,00
1-ABR-03	30-ABR-03	19,81%	29,72%	2,19%	0,00%	2,19%	43.713.910,00		-		0,00	43.713.910,00
1-MAY-03	31-MAY-03	19,89%	29,84%	2,20%	0,00%	2,20%	43.713.910,00		-		0,00	43.713.910,00
1-JUN-03	30-JUN-03	19,20%	28,80%	2,13%	0,00%	2,13%	43.713.910,00		-		0,00	43.713.910,00
1-JUL-03	31-JUL-03	19,44%	29,16%	2,16%	0,00%	2,16%	43.713.910,00		-		0,00	43.713.910,00
1-AGO-03	31-AGO-03	19,88%	29,82%	2,20%	0,00%	2,20%	43.713.910,00		-		0,00	43.713.910,00
1-SEP-03	30-SEP-03	20,12%	30,18%	2,22%	0,00%	2,22%	43.713.910,00		-		0,00	43.713.910,00
1-OCT-03	31-OCT-03	20,04%	30,06%	2,21%	0,00%	2,21%	43.713.910,00		-		0,00	43.713.910,00
1-NOV-03	30-NOV-03	19,87%	29,81%	2,20%	0,00%	2,20%	43.713.910,00		-		0,00	43.713.910,00
1-DIC-03	31-DIC-03	19,81%	29,72%	2,19%	0,00%	2,19%	43.713.910,00		-		0,00	43.713.910,00
1-ENE-04	31-ENE-04	19,67%	29,51%	2,18%	0,00%	2,18%	43.713.910,00		-		0,00	43.713.910,00
1-FEB-04	29-FEB-04	19,74%	29,61%	2,18%	0,00%	2,18%	43.713.910,00		-		0,00	43.713.910,00
1-MAR-04	31-MAR-04	19,80%	29,70%	2,19%	0,00%	2,19%	43.713.910,00		-		0,00	43.713.910,00
1-ABR-04	30-ABR-04	19,78%	29,67%	2,19%	0,00%	2,19%	43.713.910,00		-		0,00	43.713.910,00
1-MAY-04	31-MAY-04	19,71%	29,57%	2,18%	0,00%	2,18%	43.713.910,00		-		0,00	43.713.910,00
1-JUN-04	30-JUN-04	19,67%	29,51%	2,18%	0,00%	2,18%	43.713.910,00		-		0,00	43.713.910,00
1-JUL-04	31-JUL-04	19,44%	29,16%	2,16%	0,00%	2,16%	43.713.910,00		-		0,00	43.713.910,00
1-AGO-04	31-AGO-04	19,28%	28,92%	2,14%	0,00%	2,14%	43.713.910,00		-		0,00	43.713.910,00
1-SEP-04	30-SEP-04	19,50%	29,25%	2,16%	0,00%	2,16%	43.713.910,00		-		0,00	43.713.910,00
1-OCT-04	31-OCT-04	19,09%	28,64%	2,12%	0,00%	2,12%	43.713.910,00		-		0,00	43.713.910,00
1-NOV-04	30-NOV-04	19,59%	29,39%	2,17%	0,00%	2,17%	43.713.910,00		-		0,00	43.713.910,00
1-DIC-04	31-DIC-04	19,49%	29,24%	2,16%	0,00%	2,16%	43.713.910,00		-		0,00	43.713.910,00
1-ENE-05	31-ENE-05	19,45%	29,18%	2,16%	0,00%	2,16%	43.713.910,00		-		0,00	43.713.910,00
1-FEB-05	28-FEB-05	19,40%	29,10%	2,15%	0,00%	2,15%	43.713.910,00		-		0,00	43.713.910,00
1-MAR-05	31-MAR-05	19,15%	28,73%	2,13%	0,00%	2,13%	43.713.910,00		-		0,00	43.713.910,00
1-ABR-05	30-ABR-05	19,19%	28,79%	2,13%	0,00%	2,13%	43.713.910,00		-		0,00	43.713.910,00
1-MAY-05	31-MAY-05	19,02%	28,53%	2,11%	0,00%	2,11%	43.713.910,00		-		0,00	43.713.910,00
1-JUN-05	30-JUN-05	18,85%	28,28%	2,10%	0,00%	2,10%	43.713.910,00		-		0,00	43.713.910,00
1-JUL-05	31-JUL-05	18,50%	27,75%	2,06%	0,00%	2,06%	43.713.910,00		-		0,00	43.713.910,00
1-AGO-05	31-AGO-05	18,24%	27,36%	2,04%	0,00%	2,04%	43.713.910,00		-		0,00	43.713.910,00
1-SEP-05	30-SEP-05	18,22%	27,33%	2,03%	0,00%	2,03%	43.713.910,00		-		0,00	43.713.910,00
1-OCT-05	31-OCT-05	17,93%	26,90%	2,00%	0,00%	2,00%	43.713.910,00		-		0,00	43.713.910,00
1-NOV-05	30-NOV-05	17,81%	26,72%	1,99%	0,00%	1,99%	43.713.910,00		-		0,00	43.713.910,00
1-DIC-05	31-DIC-05	17,49%	26,24%	1,96%	0,00%	1,96%	43.713.910,00		-		0,00	43.713.910,00
1-ENE-06	31-ENE-06	17,35%	26,03%	1,95%	0,00%	1,95%	43.713.910,00		-		0,00	43.713.910,00

CAPITAL

1-FEB-06	28-FEB-06	17,51%	26,27%	1,96%	0,00%	1,96%	43.713.910,00		-		0,00	43.713.910,00
1-MAR-06	31-MAR-06	17,25%	25,88%	1,94%	0,00%	1,94%	43.713.910,00		-		0,00	43.713.910,00
1-ABR-06	30-ABR-06	16,75%	25,13%	1,89%	0,00%	1,89%	43.713.910,00		-		0,00	43.713.910,00
1-MAY-06	31-MAY-06	16,07%	24,11%	1,82%	0,00%	1,82%	43.713.910,00		-		0,00	43.713.910,00
1-JUN-06	30-JUN-06	15,61%	23,42%	1,77%	0,00%	1,77%	43.713.910,00		-		0,00	43.713.910,00
1-JUL-06	31-JUL-06	15,08%	22,62%	1,71%	0,00%	1,71%	43.713.910,00		-		0,00	43.713.910,00
1-AGO-06	31-AGO-06	15,02%	22,53%	1,71%	0,00%	1,71%	43.713.910,00		-		0,00	43.713.910,00
1-SEP-06	30-SEP-06	15,05%	22,58%	1,71%	0,00%	1,71%	43.713.910,00		-		0,00	43.713.910,00
1-OCT-06	31-OCT-06	15,08%	22,62%	1,71%	0,00%	1,71%	43.713.910,00		-		0,00	43.713.910,00
1-NOV-06	30-NOV-06	15,07%	22,61%	1,71%	0,00%	1,71%	43.713.910,00		-		0,00	43.713.910,00
1-DIC-06	31-DIC-06	15,07%	22,61%	1,71%	0,00%	1,71%	43.713.910,00		-		0,00	43.713.910,00
1-ENE-07	31-ENE-07	13,83%	20,75%	1,58%	0,00%	1,58%	43.713.910,00		-		0,00	43.713.910,00
1-FEB-07	28-FEB-07	13,83%	20,75%	1,58%	0,00%	1,58%	43.713.910,00		-		0,00	43.713.910,00
1-MAR-07	31-MAR-07	13,83%	20,75%	1,58%	0,00%	1,58%	43.713.910,00		-		0,00	43.713.910,00
1-ABR-07	30-ABR-07	16,75%	25,13%	1,89%	0,00%	1,89%	43.713.910,00		-		0,00	43.713.910,00
1-MAY-07	31-MAY-07	16,75%	25,13%	1,89%	0,00%	1,89%	43.713.910,00		-		0,00	43.713.910,00
1-JUN-07	30-JUN-07	16,75%	25,13%	1,89%	0,00%	1,89%	43.713.910,00		-		0,00	43.713.910,00
1-JUL-07	31-JUL-07	19,01%	28,52%	2,11%	0,00%	2,11%	43.713.910,00		-		0,00	43.713.910,00
1-AGO-07	31-AGO-07	19,01%	28,52%	2,11%	0,00%	2,11%	43.713.910,00		-		0,00	43.713.910,00
1-SEP-07	30-SEP-07	19,01%	28,52%	2,11%	0,00%	2,11%	43.713.910,00		-		0,00	43.713.910,00
1-OCT-07	31-OCT-07	21,26%	31,89%	2,33%	0,00%	2,33%	43.713.910,00		-		0,00	43.713.910,00
1-NOV-07	30-NOV-07	21,26%	31,89%	2,33%	0,00%	2,33%	43.713.910,00		-		0,00	43.713.910,00
1-DIC-07	31-DIC-07	21,26%	31,89%	2,33%	0,00%	2,33%	43.713.910,00		-		0,00	43.713.910,00
1-ENE-08	31-ENE-08	21,83%	32,75%	2,39%	0,00%	2,39%	43.713.910,00		-		0,00	43.713.910,00
1-FEB-08	29-FEB-08	21,83%	32,75%	2,39%	0,00%	2,39%	43.713.910,00		-		0,00	43.713.910,00
1-MAR-08	31-MAR-08	21,83%	32,75%	2,39%	0,00%	2,39%	43.713.910,00		-		0,00	43.713.910,00
1-ABR-08	30-ABR-08	21,92%	32,88%	2,40%	0,00%	2,40%	43.713.910,00		-		0,00	43.713.910,00
1-MAY-08	31-MAY-08	21,92%	32,88%	2,40%	0,00%	2,40%	43.713.910,00		-		0,00	43.713.910,00
1-JUN-08	30-JUN-08	21,92%	32,88%	2,40%	0,00%	2,40%	43.713.910,00		-		0,00	43.713.910,00
1-JUL-08	31-JUL-08	21,51%	32,27%	2,36%	0,00%	2,36%	43.713.910,00		-		0,00	43.713.910,00
1-AGO-08	31-AGO-08	21,51%	32,27%	2,36%	0,00%	2,36%	43.713.910,00		-		0,00	43.713.910,00
1-SEP-08	30-SEP-08	21,51%	32,27%	2,36%	0,00%	2,36%	43.713.910,00		-		0,00	43.713.910,00
1-OCT-08	31-OCT-08	21,02%	31,53%	2,31%	0,00%	2,31%	43.713.910,00		-		0,00	43.713.910,00
1-NOV-08	30-NOV-08	21,02%	31,53%	2,31%	0,00%	2,31%	43.713.910,00		-		0,00	43.713.910,00
1-DIC-08	31-DIC-08	21,02%	31,53%	2,31%	0,00%	2,31%	43.713.910,00		-		0,00	43.713.910,00
1-ENE-09	31-ENE-09	20,47%	30,71%	2,26%	0,00%	2,26%	43.713.910,00		-		0,00	43.713.910,00
1-FEB-09	28-FEB-09	20,47%	30,71%	2,26%	0,00%	2,26%	43.713.910,00		-		0,00	43.713.910,00
1-MAR-09	31-MAR-09	20,47%	30,71%	2,26%	0,00%	2,26%	43.713.910,00		-		0,00	43.713.910,00
1-ABR-09	30-ABR-09	20,28%	30,42%	2,24%	0,00%	2,24%	43.713.910,00		-		0,00	43.713.910,00
1-MAY-09	31-MAY-09	20,28%	30,42%	2,24%	0,00%	2,24%	43.713.910,00		-		0,00	43.713.910,00
1-JUN-09	30-JUN-09	20,28%	30,42%	2,24%	0,00%	2,24%	43.713.910,00		-		0,00	43.713.910,00
1-JUL-09	31-JUL-09	18,65%	27,98%	2,08%	0,00%	2,08%	43.713.910,00		-		0,00	43.713.910,00
1-AGO-09	31-AGO-09	18,65%	27,98%	2,08%	0,00%	2,08%	43.713.910,00		-		0,00	43.713.910,00
1-SEP-09	30-SEP-09	18,65%	27,98%	2,08%	0,00%	2,08%	43.713.910,00		-		0,00	43.713.910,00
1-OCT-09	31-OCT-09	17,28%	25,92%	1,94%	0,00%	1,94%	43.713.910,00		-		0,00	43.713.910,00
1-NOV-09	30-NOV-09	17,28%	25,92%	1,94%	0,00%	1,94%	43.713.910,00		-		0,00	43.713.910,00
1-DIC-09	31-DIC-09	17,28%	25,92%	1,94%	0,00%	1,94%	43.713.910,00		-		0,00	43.713.910,00
1-ENE-10	31-ENE-10	16,14%	24,21%	1,82%	0,00%	1,82%	43.713.910,00		-		0,00	43.713.910,00
1-FEB-10	28-FEB-10	16,14%	24,21%	1,82%	0,00%	1,82%	43.713.910,00		-		0,00	43.713.910,00
1-MAR-10	31-MAR-10	16,14%	24,21%	1,82%	0,00%	1,82%	43.713.910,00		-		0,00	43.713.910,00
1-ABR-10	30-ABR-10	15,31%	22,97%	1,74%	0,00%	1,74%	43.713.910,00		-		0,00	43.713.910,00
1-MAY-10	31-MAY-10	15,31%	22,97%	1,74%	0,00%	1,74%	43.713.910,00		-		0,00	43.713.910,00
1-JUN-10	30-JUN-10	15,31%	22,97%	1,74%	0,00%	1,74%	43.713.910,00		-		0,00	43.713.910,00
1-JUL-10	31-JUL-10	14,94%	22,41%	1,70%	0,00%	1,70%	43.713.910,00		-		0,00	43.713.910,00
1-AGO-10	31-AGO-10	14,94%	22,41%	1,70%	0,00%	1,70%	43.713.910,00		-		0,00	43.713.910,00

1-SEP-10	30-SEP-10	14,94%	22,41%	1,70%	0,00%	1,70%	43.713.910,00		-		0,00	43.713.910,00
1-OCT-10	31-OCT-10	14,21%	21,32%	1,62%	0,00%	1,62%	43.713.910,00		-		0,00	43.713.910,00
1-NOV-10	30-NOV-10	14,21%	21,32%	1,62%	0,00%	1,62%	43.713.910,00		-		0,00	43.713.910,00
1-DIC-10	31-DIC-10	14,21%	21,32%	1,62%	0,00%	1,62%	43.713.910,00		-		0,00	43.713.910,00
1-ENE-11	31-ENE-11	15,61%	23,42%	1,77%	0,00%	1,77%	43.713.910,00		-		0,00	43.713.910,00
1-FEB-11	28-FEB-11	15,61%	23,42%	1,77%	0,00%	1,77%	43.713.910,00		-		0,00	43.713.910,00
1-MAR-11	31-MAR-11	15,61%	23,42%	1,77%	0,00%	1,77%	43.713.910,00		-		0,00	43.713.910,00
1-ABR-11	30-ABR-11	17,69%	26,54%	1,98%	0,00%	1,98%	43.713.910,00		-		0,00	43.713.910,00
1-MAY-11	31-MAY-11	17,69%	26,54%	1,98%	0,00%	1,98%	43.713.910,00		-		0,00	43.713.910,00
1-JUN-11	30-JUN-11	17,69%	26,54%	1,98%	0,00%	1,98%	43.713.910,00		-		0,00	43.713.910,00
1-JUL-11	31-JUL-11	18,63%	27,95%	2,07%	0,00%	2,07%	43.713.910,00		-		0,00	43.713.910,00
1-AGO-11	31-AGO-11	18,63%	27,95%	2,07%	0,00%	2,07%	43.713.910,00		-		0,00	43.713.910,00
1-SEP-11	30-SEP-11	18,63%	27,95%	2,07%	0,00%	2,07%	43.713.910,00		-		0,00	43.713.910,00
1-OCT-11	31-OCT-11	19,39%	29,09%	2,15%	0,00%	2,15%	43.713.910,00		-		0,00	43.713.910,00
1-NOV-11	30-NOV-11	19,39%	29,09%	2,15%	0,00%	2,15%	43.713.910,00		-		0,00	43.713.910,00
1-DIC-11	31-DIC-11	19,39%	29,09%	2,15%	0,00%	2,15%	43.713.910,00		-		0,00	43.713.910,00
1-ENE-12	31-ENE-12	19,92%	29,88%	2,20%	0,00%	2,20%	43.713.910,00		-		0,00	43.713.910,00
1-FEB-12	29-FEB-12	19,92%	29,88%	2,20%	0,00%	2,20%	43.713.910,00		-		0,00	43.713.910,00
1-MAR-12	31-MAR-12	19,92%	29,88%	2,20%	0,00%	2,20%	43.713.910,00		-		0,00	43.713.910,00
1-ABR-12	30-ABR-12	20,52%	30,78%	2,26%	0,00%	2,26%	43.713.910,00		-		0,00	43.713.910,00
1-MAY-12	31-MAY-12	20,52%	30,78%	2,26%	0,00%	2,26%	43.713.910,00		-		0,00	43.713.910,00
1-JUN-12	30-JUN-12	20,52%	30,78%	2,26%	0,00%	2,26%	43.713.910,00		-		0,00	43.713.910,00
1-JUL-12	31-JUL-12	20,86%	31,29%	2,29%	0,00%	2,29%	43.713.910,00		-		0,00	43.713.910,00
1-AGO-12	31-AGO-12	20,86%	31,29%	2,29%	0,00%	2,29%	43.713.910,00		-		0,00	43.713.910,00
1-SEP-12	30-SEP-12	20,86%	31,29%	2,29%	0,00%	2,29%	43.713.910,00		-		0,00	43.713.910,00
1-OCT-12	31-OCT-12	20,89%	31,34%	2,30%	0,00%	2,30%	43.713.910,00		-		0,00	43.713.910,00
1-NOV-12	30-NOV-12	20,89%	31,34%	2,30%	0,00%	2,30%	43.713.910,00		-		0,00	43.713.910,00
1-DIC-12	31-DIC-12	20,89%	31,34%	2,30%	0,00%	2,30%	43.713.910,00		-		0,00	43.713.910,00
1-ENE-13	31-ENE-13	20,75%	31,13%	2,28%	0,00%	2,28%	43.713.910,00		-		0,00	43.713.910,00
1-FEB-13	28-FEB-13	20,75%	31,13%	2,28%	0,00%	2,28%	43.713.910,00		-		0,00	43.713.910,00
1-MAR-13	31-MAR-13	20,75%	31,13%	2,28%	0,00%	2,28%	43.713.910,00		-		0,00	43.713.910,00
1-ABR-13	30-ABR-13	20,83%	31,25%	2,29%	0,00%	2,29%	43.713.910,00		-		0,00	43.713.910,00
1-MAY-13	31-MAY-13	20,83%	31,25%	2,29%	0,00%	2,29%	43.713.910,00		-		0,00	43.713.910,00
1-JUN-13	30-JUN-13	20,83%	31,25%	2,29%	0,00%	2,29%	43.713.910,00		-		0,00	43.713.910,00
1-JUL-13	31-JUL-13	20,34%	30,51%	2,24%	0,00%	2,24%	43.713.910,00		-		0,00	43.713.910,00
1-AGO-13	31-AGO-13	20,34%	30,51%	2,24%	0,00%	2,24%	43.713.910,00		-		0,00	43.713.910,00
1-SEP-13	30-SEP-13	20,34%	30,51%	2,24%	0,00%	2,24%	43.713.910,00		-		0,00	43.713.910,00
1-OCT-13	31-OCT-13	19,85%	29,78%	2,20%	0,00%	2,20%	43.713.910,00		-		0,00	43.713.910,00
1-NOV-13	30-NOV-13	19,85%	29,78%	2,20%	0,00%	2,20%	43.713.910,00		-		0,00	43.713.910,00
1-DIC-13	31-DIC-13	19,85%	29,78%	2,20%	0,00%	2,20%	43.713.910,00		-		0,00	43.713.910,00
1-ENE-14	31-ENE-14	19,65%	29,48%	2,18%	0,00%	2,18%	43.713.910,00		-		0,00	43.713.910,00
1-FEB-14	28-FEB-14	19,65%	29,48%	2,18%	0,00%	2,18%	43.713.910,00		-		0,00	43.713.910,00
1-MAR-14	31-MAR-14	19,65%	29,48%	2,18%	0,00%	2,18%	43.713.910,00		-		0,00	43.713.910,00
1-ABR-14	30-ABR-14	19,63%	29,45%	2,17%	0,00%	2,17%	43.713.910,00		-		0,00	43.713.910,00
1-MAY-14	31-MAY-14	19,63%	29,45%	2,17%	0,00%	2,17%	43.713.910,00		-		0,00	43.713.910,00
1-JUN-14	30-JUN-14	19,63%	29,45%	2,17%	0,00%	2,17%	43.713.910,00		-		0,00	43.713.910,00
1-JUL-14	31-JUL-14	19,33%	29,00%	2,14%	0,00%	2,14%	43.713.910,00		-		0,00	43.713.910,00
1-AGO-14	30-AGO-14	19,33%	29,00%	2,14%	0,00%	2,14%	43.713.910,00		-		0,00	43.713.910,00
1-SEP-14	30-SEP-14	19,33%	29,00%	2,14%	0,00%	2,14%	43.713.910,00		-		0,00	43.713.910,00
1-OCT-14	31-OCT-14	19,17%	28,76%	2,13%	0,00%	2,13%	43.713.910,00		-		0,00	43.713.910,00
1-NOV-14	30-NOV-14	19,17%	28,76%	2,13%	0,00%	2,13%	43.713.910,00		-		0,00	43.713.910,00
1-DIC-14	31-DIC-14	19,17%	28,76%	2,13%	0,00%	2,13%	43.713.910,00		-		0,00	43.713.910,00
1-ENE-15	31-ENE-15	19,21%	28,82%	2,13%	0,00%	2,13%	43.713.910,00		-		0,00	43.713.910,00
1-FEB-15	28-FEB-15	19,21%	28,82%	2,13%	0,00%	2,13%	43.713.910,00		-		0,00	43.713.910,00
1-MAR-15	31-MAR-15	19,21%	28,82%	2,13%	0,00%	2,13%	43.713.910,00		-		0,00	43.713.910,00

CAPITAL

1-ABR-15	30-ABR-15	19,37%	29,06%	2,15%	0,00%	2,15%	43.713.910,00		-		0,00	43.713.910,00
1-MAY-15	31-MAY-15	19,37%	29,06%	2,15%	0,00%	2,15%	43.713.910,00		-		0,00	43.713.910,00
1-JUN-15	30-JUN-15	19,37%	29,06%	2,15%	0,00%	2,15%	43.713.910,00		-		0,00	43.713.910,00
1-JUL-15	31-JUL-15	19,26%	28,89%	2,14%	0,00%	2,14%	43.713.910,00		-		0,00	43.713.910,00
1-AGO-15	31-AGO-15	19,26%	28,89%	2,14%	0,00%	2,14%	43.713.910,00		-		0,00	43.713.910,00
1-SEP-15	30-SEP-15	19,26%	28,89%	2,14%	0,00%	2,14%	43.713.910,00		-		0,00	43.713.910,00
1-OCT-15	31-OCT-15	19,33%	29,00%	2,14%	0,00%	2,14%	43.713.910,00		-		0,00	43.713.910,00
1-NOV-15	30-NOV-15	19,33%	29,00%	2,14%	0,00%	2,14%	43.713.910,00		-		0,00	43.713.910,00
1-DIC-15	31-DIC-15	19,33%	29,00%	2,14%	0,00%	2,14%	43.713.910,00		-		0,00	43.713.910,00
1-ENE-16	31-ENE-16	19,68%	29,52%	2,18%	0,00%	2,18%	43.713.910,00		-		0,00	43.713.910,00
1-FEB-16	29-FEB-16	19,68%	29,52%	2,18%	0,00%	2,18%	43.713.910,00		-		0,00	43.713.910,00
1-MAR-16	31-MAR-16	19,68%	29,52%	2,18%	0,00%	2,18%	43.713.910,00		-		0,00	43.713.910,00
1-ABR-16	30-ABR-16	20,54%	30,81%	2,26%	0,00%	2,26%	43.713.910,00		-		0,00	43.713.910,00
1-MAY-16	31-MAY-16	20,54%	30,81%	2,26%	0,00%	2,26%	43.713.910,00		-		0,00	43.713.910,00
1-JUN-16	30-JUN-16	20,54%	30,81%	2,26%	0,00%	2,26%	43.713.910,00		-		0,00	43.713.910,00
1-JUL-16	31-JUL-16	21,34%	32,01%	2,34%	0,00%	2,34%	43.713.910,00		-		0,00	43.713.910,00
1-AGO-16	31-AGO-16	21,34%	32,01%	2,34%	0,00%	2,34%	43.713.910,00		-		0,00	43.713.910,00
1-SEP-16	30-SEP-16	21,34%	32,01%	2,34%	0,00%	2,34%	43.713.910,00		-		0,00	43.713.910,00
1-OCT-16	31-OCT-16	21,99%	32,99%	2,40%	0,00%	2,40%	43.713.910,00		-		0,00	43.713.910,00
1-NOV-16	30-NOV-16	21,99%	32,99%	2,40%	0,00%	2,40%	43.713.910,00		-		0,00	43.713.910,00
1-DIC-16	31-DIC-16	21,99%	32,99%	2,40%	0,00%	2,40%	43.713.910,00		-		0,00	43.713.910,00
1-ENE-17	31-ENE-17	22,34%	33,51%	2,44%	0,00%	2,44%	43.713.910,00	14	497.270,37		497.270,37	44.211.180,37
1-FEB-17	28-FEB-17	22,34%	33,51%	2,44%	0,00%	2,44%	43.713.910,00	30	1.065.579,36		1.562.849,72	45.276.759,72
1-MAR-17	31-MAR-17	22,34%	33,51%	2,44%	0,00%	2,44%	43.713.910,00	30	1.065.579,36		2.628.429,08	46.342.339,08
1-ABR-17	30-ABR-17	22,33%	33,50%	2,44%	0,00%	2,44%	43.713.910,00	30	1.065.160,08		3.693.589,16	47.407.499,16
1-MAY-17	31-MAY-17	22,33%	33,50%	2,44%	0,00%	2,44%	43.713.910,00	30	1.065.160,08		4.758.749,24	48.472.659,24
1-JUN-17	30-JUN-17	22,33%	33,50%	2,44%	0,00%	2,44%	43.713.910,00	30	1.065.160,08		5.823.909,32	49.537.819,32
1-JUL-17	31-JUL-17	21,98%	32,97%	2,40%	0,00%	2,40%	43.713.910,00	30	1.050.458,22		6.874.367,55	50.588.277,55
1-AGO-17	31-AGO-17	21,98%	32,97%	2,40%	0,00%	2,40%	43.713.910,00	30	1.050.458,22		7.924.825,77	51.638.735,77
1-SEP-17	30-SEP-17	21,98%	32,97%	2,40%	0,00%	2,40%	43.713.910,00	30	1.050.458,22		8.975.284,00	52.689.194,00
1-OCT-17	31-OCT-17	21,15%	31,73%	2,32%	0,00%	2,32%	43.713.910,00	30	1.015.521,47		9.990.805,46	53.704.715,46
1-NOV-17	30-NOV-17	20,96%	31,44%	2,30%	0,00%	2,30%	43.713.910,00	30	1.007.307,29		10.998.112,75	54.712.022,75
1-DIC-17	31-DIC-17	21,07%	31,60%	2,31%	0,00%	2,31%	43.713.910,00	30	1.011.841,30		12.009.954,06	55.723.864,06
1-ENE-18	31-ENE-18	20,69%	31,04%	2,28%	0,00%	2,28%	43.713.910,00	30	995.950,09		13.005.904,14	56.719.814,14
1-FEB-18	28-FEB-18	21,01%	31,52%	2,31%	0,00%	2,31%	43.713.910,00	30	1.009.433,24		14.015.337,38	57.729.247,38
1-MAR-18	31-MAR-18	20,68%	31,02%	2,28%	0,00%	2,28%	43.713.910,00	30	995.381,39		15.010.718,78	58.724.628,78
1-ABR-18	30-ABR-18	20,48%	30,72%	2,26%	0,00%	2,26%	43.713.910,00	30	986.841,42		15.997.560,20	59.711.470,20
1-MAY-18	31-MAY-18	20,44%	30,66%	2,25%	0,00%	2,25%	43.713.910,00	30	985.131,27		16.982.691,47	60.696.601,47
1-JUN-18	30-JUN-18	20,28%	30,42%	2,24%	0,00%	2,24%	43.713.910,00	30	978.283,47		17.960.974,94	61.674.884,94
1-JUL-18	31-JUL-18	20,03%	30,05%	2,21%	0,00%	2,21%	43.713.910,00	30	967.560,61		18.928.535,55	62.642.445,55
1-AGO-18	31-AGO-18	19,94%	29,91%	2,20%	0,00%	2,20%	43.713.910,00	30	963.693,44		19.892.228,99	63.606.138,99
1-SEP-18	30-SEP-18	19,81%	29,72%	2,19%	0,00%	2,19%	43.713.910,00	30	958.101,02		20.850.330,02	64.564.240,02
1-OCT-18	31-OCT-18	19,63%	29,45%	2,17%	0,00%	2,17%	43.713.910,00	30	950.344,94		21.800.674,96	65.514.584,96
1-NOV-18	30-NOV-18	19,49%	29,24%	2,16%	0,00%	2,16%	43.713.910,00	30	944.302,17		22.744.977,13	66.458.887,13
1-DIC-18	31-DIC-18	19,40%	29,10%	2,15%	0,00%	2,15%	43.713.910,00	30	940.412,78		23.685.389,91	67.399.299,91
1-ENE-19	31-ENE-19	19,16%	28,74%	2,13%	0,00%	2,13%	43.713.910,00	30	930.022,81		24.615.412,72	68.329.322,72
1-FEB-19	28-FEB-19	19,70%	29,55%	2,18%	0,00%	2,18%	43.713.910,00	30	936.362,96		25.568.775,68	69.282.658,68
1-MAR-19	31-MAR-19	19,37%	29,06%	2,15%	0,00%	2,15%	43.713.910,00	30	939.115,49		26.507.891,17	70.221.801,17
1-ABR-19	30-ABR-19	19,32%	28,98%	2,14%	0,00%	2,14%	43.713.910,00	30	936.952,41		27.444.843,58	71.158.753,58
1-MAY-19	31-MAY-19	19,34%	29,01%	2,15%	0,00%	2,15%	43.713.910,00	30	937.817,78		28.382.661,36	72.096.571,36
1-JUN-19	30-JUN-19	19,30%	28,95%	2,14%	0,00%	2,14%	43.713.910,00	30	936.086,86		29.318.748,22	73.032.658,22
1-JUL-19	31-JUL-19	19,28%	28,92%	2,14%	0,00%	2,14%	43.713.910,00	30	935.221,12		30.253.969,34	73.967.879,34
1-AGO-19	31-AGO-19	19,32%	28,98%	2,14%	0,00%	2,14%	43.713.910,00	30	936.952,41		31.190.921,75	74.904.831,75
1-SEP-19	30-SEP-19	19,32%	28,98%	2,14%	0,00%	2,14%	43.713.910,00	30	936.952,41		32.127.874,16	75.841.784,16
1-OCT-19	31-OCT-19	19,10%	28,65%	2,12%	0,00%	2,12%	43.713.910,00	30	927.421,16		33.055.295,32	76.769.205,32

1-NOV-19	30-NOV-19	19,03%	28,55%	2,11%	0,00%	2,11%	43.713.910,00	30	924.383,79	33.979.679,10	77.693.589,10
1-DIC-19	31-DIC-19	18,91%	28,37%	2,10%	0,00%	2,10%	43.713.910,00	30	919.171,57	34.898.850,67	78.612.760,67
1-ENE-20	31-ENE-20	18,77%	28,16%	2,09%	0,00%	2,09%	43.713.910,00	30	913.082,17	35.811.932,85	79.525.842,85
1-FEB-20	29-FEB-20	19,06%	28,59%	2,12%	0,00%	2,12%	43.713.910,00	30	925.685,80	36.737.618,64	80.451.528,64
1-MAR-20	31-MAR-20	18,95%	28,43%	2,11%	0,00%	2,11%	43.713.910,00	30	920.909,72	37.658.528,36	81.372.438,36
1-ABR-20	30-ABR-20	18,69%	28,04%	2,08%	0,00%	2,08%	43.713.910,00	30	909.598,41	38.568.126,77	82.282.036,77
1-MAY-20	31-MAY-20	18,19%	27,29%	2,03%	0,00%	2,03%	43.713.910,00	30	887.756,84	39.455.883,62	83.169.793,62
1-JUN-20	30-JUN-20	18,12%	27,18%	2,02%	0,00%	2,02%	43.713.910,00	30	884.689,61	40.340.573,23	84.054.483,23
1-JUL-20	31-JUL-20	18,12%	27,18%	2,02%	0,00%	2,02%	43.713.910,00	30	884.689,61	41.225.262,84	84.939.172,84
1-AGO-20	31-AGO-20	18,29%	27,44%	2,04%	0,00%	2,04%	43.713.910,00	30	892.134,58	42.117.397,42	85.831.307,42
1-SEP-20	30-SEP-20	18,35%	27,53%	2,05%	0,00%	2,05%	43.713.910,00	30	894.758,95	43.012.156,37	86.726.066,37
1-OCT-20	31-OCT-20	18,09%	27,14%	2,02%	0,00%	2,02%	43.713.910,00	30	883.374,38	43.895.530,75	87.609.440,75
1-NOV-20	30-NOV-20	17,84%	26,76%	2,00%	0,00%	2,00%	43.713.910,00	30	872.397,44	44.767.928,19	88.481.838,19
1-DIC-20	31-DIC-20	17,46%	26,19%	1,96%	0,00%	1,96%	43.713.910,00	30	855.655,35	45.623.583,54	89.337.493,54
1-ENE-21	31-ENE-21	17,32%	25,98%	1,94%	0,00%	1,94%	43.713.910,00	30	849.469,74	46.473.053,28	90.186.963,28
1-FEB-21	28-FEB-21	17,54%	26,31%	1,97%	0,00%	1,97%	43.713.910,00	30	859.185,76	47.332.239,03	91.046.149,03
1-MAR-21	31-MAR-21	17,41%	26,12%	1,95%	0,00%	1,95%	43.713.910,00	30	853.447,29	48.185.686,32	91.899.596,32
1-ABR-21	30-ABR-21	17,31%	25,97%	1,94%	0,00%	1,94%	43.713.910,00	30	849.027,54	49.034.713,87	92.748.623,87
1-MAY-21	31-MAY-21	17,22%	25,83%	1,93%	0,00%	1,93%	43.713.910,00	30	845.045,65	49.879.759,52	93.593.669,52
1-JUN-21	30-JUN-21	17,21%	25,82%	1,93%	0,00%	1,93%	43.713.910,00	30	844.602,97	50.724.362,49	94.438.272,49
1-JUL-21	31-JUL-21	17,18%	25,77%	1,93%	0,00%	1,93%	43.713.910,00	30	843.274,66	51.567.637,15	95.281.547,15
1-AGO-21	31-AGO-21	17,24%	25,86%	1,94%	0,00%	1,94%	43.713.910,00	30	845.930,85	52.413.568,00	96.127.478,00
1-SEP-21	30-SEP-21	17,19%	25,79%	1,93%	0,00%	1,93%	43.713.910,00	30	843.717,48	53.257.285,48	96.971.195,48
1-OCT-21	31-OCT-21	17,08%	25,62%	1,92%	0,00%	1,92%	43.713.910,00	30	838.843,80	54.096.129,28	97.810.039,28
1-NOV-21	30-NOV-21	17,27%	25,91%	1,94%	0,00%	1,94%	43.713.910,00	30	847.258,30	54.943.387,58	98.657.297,58
1-DIC-21	31-DIC-21	17,46%	26,19%	1,96%	0,00%	1,96%	43.713.910,00	30	855.655,35	55.799.042,93	99.512.952,93
1-ENE-22	31-ENE-22	17,66%	26,49%	1,98%	0,00%	1,98%	43.713.910,00	30	864.475,60	56.663.518,53	100.377.428,53
1-FEB-22	28-FEB-22	18,30%	27,45%	2,04%	0,00%	2,04%	43.713.910,00	30	892.572,09	57.556.090,62	101.270.000,62
1-MAR-22	31-MAR-22	18,47%	27,71%	2,06%	0,00%	2,06%	43.713.910,00	30	900.002,61	58.456.093,23	102.170.003,23
1-ABR-22	30-ABR-22	19,05%	28,58%	2,12%	0,00%	2,12%	43.713.910,00	30	925.251,84	59.381.345,07	103.095.255,07
1-MAY-22	31-MAY-22	19,71%	29,57%	2,18%	0,00%	2,18%	43.713.910,00	30	953.793,92	60.335.138,99	104.049.048,99
1-JUN-22	30-JUN-22	20,40%	30,60%	2,25%	0,00%	2,25%	43.713.910,00	30	983.420,40	61.318.559,39	105.032.469,39
1-JUL-22	31-JUL-22	21,28%	31,92%	2,34%	0,00%	2,34%	43.713.910,00	30	1.020.894,19	62.339.453,58	106.053.363,58
<b>CAPITAL</b>										<b>43.713.910,00</b>	
<b>INTERES MORA</b>										<b>56.663.518,53</b>	
<b>TOTAL: CAPITAL+INTERESES</b>										<b>100.377.428,53</b>	

















RAD 680014003018 2020 00431- 01

Uriel Cobos Pinzon <urielcobos20@hotmail.com>

Jue 30/06/2022 8:30 AM

Para:

- Oficina De Ejecucion Civil Municipal - Seccional Bucaramanga  
<ofejcmbuc@cendoj.ramajudicial.gov.co>

Señores

Juzgado Séptimo Civil Municipal de Ejecuciones de Bucaramanga

DTE: José Israel Castro Gelvez

DDO: Jorge Luis Silva Varela y otro

RAD: 680014003018 2020 00431- 01

PROC: Ejecutivo

Por medio del presente correo me permito adjuntar liquidación del crédito.

Cordialmente,

Uriel Cobos Pinzón

Abogado parte demandante

Cel: 3158633001



**Cobos & Cobos**  
abogados s.a.s.

Señor  
JUEZ 7 CIVIL MUNICIPAL DE EJECUCIONES DE  
BUCARAMANGA  
E. S. D.

RAD: 2020-0431-01

REF. Proceso Ejecutivo de ISRAEL CASTRO GELVEZ contra  
JORGE LUIS SILVA VARELA Y LUIS JESUS  
RODRIGUEZ MUÑOZ.

**URIEL COBOS PINZON**, mayor de edad, domiciliado y residente en Bucaramanga, identificado como aparece al pie de mi firma, abogado en ejercicio y portador de la Tarjeta Profesional No. 75.982 del C.S.J., actuando en calidad de apoderado de la parte demandante en el proceso de la referencia, mediante el presente escrito me permito allegar al Despacho la liquidación del crédito.

Del señor Juez

  
**URIEL COBOS PINZON**  
C.C. 91.215.493 DE B/GA  
T.P. 75.982 DEL C.S.J.



[www.urielcobos.com](http://www.urielcobos.com)

NIT. 900.979.876-1



Calle 35 No. 16-24 - Of. 1205  
Bucaramanga



[urielcobos20@hotmail.com](mailto:urielcobos20@hotmail.com)



Tel. +57 6849323  
Cel. +57 3158633001

PROCESO EJECUTIVO MENOR CUANTIA  
 RADICADO 680014003018-2020-00431-01  
 JUZGADO 7 CIVIL MUNICIPAL DE EJECUCIONES  
 DEMANDANTE JOSE ISAREL CASTRO GELVEZ  
 DEMANDADO JORGE LUIS SILVA VARELA Y OTRO

INTERESES MORATORIOS DESDE EL 11 DE JUNIO DE 2019 AL 30 DE JUNIO DE 2022  
 SOBRE UN CAPITAL DE:

\$60.000.000

CAPITAL	FECHA DE INICIO	FECHA DE TERMINACION	No. DIAS	INTERES ANUAL EFECTIVA	INTERES MORA ANUAL EFECTIVA	INTERES ANUAL NOMINAL	INTERES MENSUAL	INTERESES
\$ 60.000.000	11-jun-19	30-jun-19	20	19,30%	28,95%	25,70%	2,14%	\$856.000
\$ 60.000.000	1-jul-19	30-jul-19	30	19,28%	28,92%	25,67%	2,14%	\$1.284.000
\$ 60.000.000	1-ago-19	30-ago-19	30	19,32%	28,98%	25,72%	2,14%	\$1.284.000
\$ 60.000.000	1-sep-19	30-sep-19	30	19,32%	28,98%	25,72%	2,14%	\$1.284.000
\$ 60.000.000	1-oct-19	30-oct-19	30	19,10%	28,65%	25,46%	2,12%	\$1.272.000
\$ 60.000.000	1-nov-19	30-nov-19	30	19,03%	28,55%	25,38%	2,11%	\$1.266.000
\$ 60.000.000	1-dic-19	30-dic-19	30	18,91%	28,37%	25,23%	2,10%	\$1.260.000
\$ 60.000.000	1-ene-20	30-ene-20	30	18,77%	28,16%	25,07%	2,09%	\$1.254.000
\$ 60.000.000	1-feb-20	29-feb-20	30	19,06%	28,59%	25,41%	2,12%	\$1.272.000
\$ 60.000.000	1-mar-20	30-mar-20	30	18,95%	28,43%	25,28%	2,11%	\$1.266.000
\$ 60.000.000	1-abr-20	30-abr-20	30	18,69%	28,04%	24,97%	2,08%	\$1.248.000
\$ 60.000.000	1-may-20	30-may-20	30	18,19%	27,29%	24,37%	2,03%	\$1.218.000
\$ 60.000.000	1-jun-20	30-jun-20	30	18,12%	27,18%	24,29%	2,02%	\$1.212.000
\$ 60.000.000	1-jul-20	30-jul-20	30	18,12%	27,18%	24,29%	2,02%	\$1.212.000
\$ 60.000.000	1-ago-20	30-ago-20	30	18,29%	27,44%	24,49%	2,04%	\$1.224.000
\$ 60.000.000	1-sep-20	30-sep-20	30	18,35%	27,53%	24,56%	2,05%	\$1.230.000
\$ 60.000.000	1-oct-20	30-oct-20	30	18,09%	27,14%	24,25%	2,02%	\$1.212.000
\$ 60.000.000	1-nov-20	30-nov-20	30	17,84%	26,76%	23,95%	2,00%	\$1.200.000
\$ 60.000.000	1-dic-20	30-dic-20	30	17,46%	26,19%	23,49%	1,96%	\$1.176.000
\$ 60.000.000	1-ene-21	30-ene-21	30	17,32%	25,98%	23,32%	1,94%	\$1.164.000
\$ 60.000.000	1-feb-21	28-feb-21	30	17,54%	26,31%	23,59%	1,97%	\$1.182.000
\$ 60.000.000	1-mar-21	30-mar-21	30	17,41%	26,12%	23,43%	1,95%	\$1.170.000
\$ 60.000.000	1-abr-21	30-abr-21	30	17,31%	25,97%	23,31%	1,94%	\$1.164.000
\$ 60.000.000	1-may-21	30-may-21	30	17,22%	25,83%	23,20%	1,93%	\$1.158.000
\$ 60.000.000	1-jun-21	30-jun-21	30	17,21%	25,82%	23,19%	1,93%	\$1.158.000
\$ 60.000.000	1-jul-21	30-jul-21	30	17,18%	25,77%	23,15%	1,93%	\$1.158.000
\$ 60.000.000	1-ago-21	30-ago-21	30	17,24%	25,86%	23,22%	1,94%	\$1.164.000
\$ 60.000.000	1-sep-21	30-sep-21	30	17,19%	25,79%	23,16%	1,93%	\$1.158.000
\$ 60.000.000	1-oct-21	30-oct-21	30	17,08%	25,62%	23,03%	1,92%	\$1.152.000
\$ 60.000.000	1-nov-21	30-nov-21	30	17,27%	25,91%	23,26%	1,94%	\$1.164.000
\$ 60.000.000	1-dic-21	30-dic-21	30	17,46%	26,19%	23,49%	1,96%	\$1.176.000
\$ 60.000.000	1-ene-22	30-ene-22	30	17,66%	26,49%	23,73%	1,98%	\$1.188.000
\$ 60.000.000	1-feb-22	28-feb-22	30	18,30%	27,45%	24,50%	2,04%	\$1.224.000
\$ 60.000.000	1-mar-22	30-mar-22	30	18,47%	27,71%	24,71%	2,06%	\$1.236.000
\$ 60.000.000	1-abr-22	30-abr-22	30	19,05%	28,58%	25,40%	2,12%	\$1.272.000
\$ 60.000.000	1-may-22	30-may-22	30	19,71%	29,57%	26,18%	2,18%	\$1.308.000
\$ 60.000.000	1-jun-22	30-jun-22	30	20,40%	30,60%	27,00%	2,25%	\$1.350.000
Intereses de Mora								\$44.776.000

RESUMEN DE LA OBLIGACION

Capital	\$60.000.000
Intereses de Mora del 11/06/2019 al 30/06/2022	\$44.776.000
Total Crédito al 30/06/2022	\$104.776.000



para el juz 7 ejecucion rad: 098-21

GERMAN BOHORQUEZ ORTEGA <germanbohorquezortega@gmail.com>

Vie 8/07/2022 10:01 AM

Para: Oficina De Ejecucion Civil Municipal - Seccional Bucaramanga <ofejcmbuc@cendoj.ramajudicial.gov.co>

**FAVOR ACUSAR RECIBIDO**

*Cordial Saludo,*

***Adjunto envío documentos para su respectivo trámite.***

*Atentamente,*

**GERMAN BOHORQUEZ ORTEGA**

**L.T. 29933 C.S. DE LA J.**

*Cel. 3133931734*



Libre de virus. [www.avast.com](http://www.avast.com)

Señores

**JUEZ 7 CIVIL MUNICIPAL DE EJECUCION DE BUCARAMANGA**  
E.S.D.

**REF: LIQUIDACION DE CREDITO ACTUALIZADA**

**RAD: 68001400302220210009801**

**DEMANDANTE: PRECOMACBOPER**

**DEMANDADO: JORGE JEINER BRITO VILLAZON**

GERMAN BOHORQUEZ ORTEGA, mayor de edad, identificado con la cédula de Ciudadanía No. 91.488.673 de Bucaramanga, portador de la Licencia Temporal 29933 expedida por el Consejo Superior de la Judicatura, actuando en mi condición de representante legal y apoderado de la PRECOOPERATIVA MULTIACTIVA DE APORTES Y CREDITO BOPER "PRECOMACBOPER", encargado mediante acta 6 del 30 de mayo de 2022, por medio de la presente me permito allegar liquidación del crédito actualizada

CAPITAL

\$5.500.000

ENERO 2020 A JULIO 2022

30 MESES DE ATRASO

PORCENTAJE

2,55%

% MENSUAL

\$140.250

TOTAL INTERESES

\$4.207.500

TOTAL CREDITO

\$9.707.500

Atentamente,



**GERMAN BOHORQUEZ ORTEGA**  
**C.C. 91.488.673 DE BUCARAMANGA**  
**L.T. 29933 C.S. DE LA J.**

**PRECOPERATIVA MULTIACTIVA DE APORTES Y CREDITO BOPER  
"PRECOMACBOPER"  
NIT. 901396952-4**

**ACTA No. 6  
ASAMBLEA GENERAL**

A los 30 días del mes de mayo de 2022, se reúnen los socios fundadores y suplentes a fin de tomar decisiones respecto de las actividades a desarrollar sobre la prestación del servicio de representación jurídica a los usuarios.

**Orden del Día**

- 1. Designación de Presidente y Secretario de la reunión**
- 2. quórum**
- 3. socialización de la suspensión de la tarjeta de la apoderada judicial de PRECOMACBOPER.**
- 4. Nombramiento de abogado sustituto**
- 5. Aprobación de la facultad de representación judicial al representante legal.**
- 6. Aprobación de Acta**
- 7. Firmas Digitales**

**1. DESIGNACIÓN PRESIDENTE Y SECRETARIO DE LA REUNIÓN**

Se nombran para estos cargos a:

**Presidente: GERMAN BOHORQUEZ ORTEGA**, mayor de edad, identificado con la cedula de ciudadanía 91.488.673 de Bucaramanga

**Secretario: LUZ ALEYDA FLOREZ MONTES**, mayor de edad, identificado con la cedula de ciudadanía 60.305.549 de Cúcuta

**2. QUÓRUM**

<b>SOCIO</b>	<b>CEDULA</b>	<b># DE ACCIONES</b>
<b>GERMAN BOHORQUEZ ORTEGA</b>	91488673	<b>200</b>
<b>SALVADOR PEREZ ORTEGA</b>	13443364	<b>200</b>
<b>JENIFFER MELISA PEREZ FLOREZ</b>	60446173	<b>200</b>
<b>LUZ ALEYDA FLOREZ MONTES</b>	60305549	<b>200</b>
<b>MARINELA BOHORQUEZ ORTEGA</b>	63515906	<b>200</b>

Se deja constancia que la reunión se efectúa de manera virtual, teniendo en cuenta el cambio de domicilio y residencia de los socios, estos cambios son los siguientes:

<b>SOCIO</b>	<b>CIUDAD</b>	<b>DIRECCIÓN</b>	<b>CORREO</b>
<b>SALVADOR PEREZ ORTEGA</b>	San José de Cúcuta	Av. 20 # 9-98 barrio san miguel	Salvador_perez_ortega@hotmail.com
<b>LUZ ALEYDA FLOREZ MONTES</b>	San José de Cúcuta	Av. 20 # 9-98 barrio san miguel	Aleyda0509@hotmail.com
<b>MARINELA BOHORQUEZ ORTEGA</b>	Santa fe de Bogotá	Calle 157bis # 92-77 suba salitre	Marine.la@hotmail.com

### **3. SOCIALIZACIÓN DE LA SUSPENSIÓN DE LA TARJETA DE LA APODERADA JUDICIAL DE PRECOMACBOPER.**

Por medio de la providencia emitida por la COMISION NACIONAL DE DISCIPLINA JUDICIAL, el 18 de mayo de 2022, donde se resuelve suspender del ejercicio de la profesión por el termino de tres meses, a la abogada JENIFFER MELISA PEREZ FLOREZ, iniciando el 18 de mayo de 2022 hasta el 18 de agosto de 2022.

### **4. NOMBRAMIENTO DE ABOGADO SUSTITUTO**

Teniendo en cuenta que el señor GERMAN BOHORQUEZ ORTEGA, quien funge como representante legal de PRECOMACBOPER, es portador de la licencia temporal 29933 expedida por el Consejo Superior de la Judicatura, se designara de manera temporal por el termino de 3 meses como apoderado judicial sustituto de la precooperativa mientras la Dra. JENIFFER MELISA PEREZ FLOREZ, supera la suspensión de su tarjeta Profesional.

### **5. APROBACIÓN DE LA FACULTAD DE REPRESENTACIÓN JUDICIAL AL REPRESENTANTE LEGAL.**

Los socios por unanimidad aprueban la designación de GERMAN BOHORQUEZ ORTEGA, como nuevo apoderado judicial de PRECOMACBOPER, sin desligar su representación legal.

### **6. Aprobación de Acta**

Estando los presentes de acuerdo con el contenido y las decisiones tomadas en esta reunión, se procede a su lectura y aprobación por el 100% de las acciones participantes.

### **7. Firmas Digitales de los asistentes:**

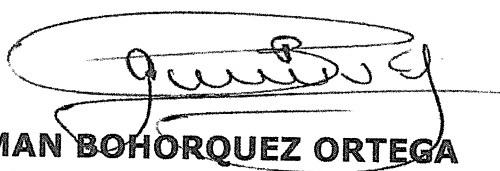

**GERMAN BOHORQUEZ ORTEGA**  
**C.C. 91488673**  
**PRESIDENTE**

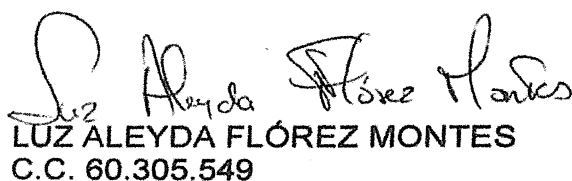

**LUZ ALEYDA FLÓREZ MONTES**  
**C.C. 60.305.549**

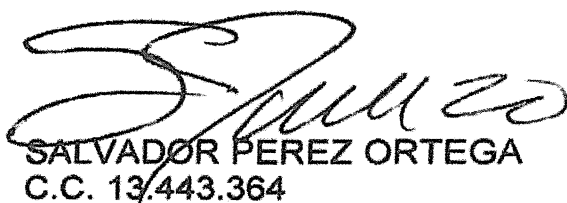

**SALVADOR PEREZ ORTEGA**  
**C.C. 13.443.364**

  
JENIFFER MELISA PEREZ FLOREZ  
C.C. 60446173

  
MARINELA BOHORQUEZ ORTEGA  
C.C. 63515906

---

para el juz 7 ejecucion rad: 100-21

GERMAN BOHORQUEZ ORTEGA <germanbohorquezortega@gmail.com>

Vie 8/07/2022 10:02 AM

Para: Oficina De Ejecucion Civil Municipal - Seccional Bucaramanga <ofejcmbuc@cendoj.ramajudicial.gov.co>

**FAVOR ACUSAR RECIBIDO**

*Cordial Saludo,*

***Adjunto envío documentos para su respectivo trámite.***

*Atentamente,*

**GERMAN BOHORQUEZ ORTEGA**

**L.T. 29933 C.S. DE LA J.**

*Cel. 3133931734*



Libre de virus. [www.avast.com](http://www.avast.com)

Señores

**JUEZ 7 CIVIL MUNICIPAL DE EJECUCION DE BUCARAMANGA**  
E.S.D.

**REF: LIQUIDACION DE CREDITO ACTUALIZADA**  
**RAD: 68001400302220210010001**  
**DEMANDANTE: PRECOMACBOPER**  
**DEMANDADO: LUIS EDUARDO CACERES AYALA**

GERMAN BOHORQUEZ ORTEGA, mayor de edad, identificado con la cédula de Ciudadanía No. 91.488.673 de Bucaramanga, portador de la Licencia Temporal 29933 expedida por el Consejo Superior de la Judicatura, actuando en mi condición de representante legal y apoderado de la PRECOOPERATIVA MULTIACTIVA DE APORTES Y CREDITO BOPER "PRECOMACBOPER", encargado mediante acta 6 del 30 de mayo de 2022, por medio de la presente me permito allegar liquidación del crédito actualizada

CAPITAL		\$4.000.000
ENERO 2020 A JULIO 2022	30 MESES DE ATRASO	
PORCENTAJE		2,55%
% MENSUAL		\$102.000
TOTAL INTERESES		\$3.060.000
TOTAL CREDITO		\$7.060.000

Atentamente,



**GERMAN BOHORQUEZ ORTEGA**  
**C.C. 91.488.673 DE BUCARAMANGA**  
**L.T. 29933 C.S. DE LA J.**

**PRECOPERATIVA MULTIACTIVA DE APORTES Y CREDITO BOPER  
"PRECOMACBOPER"  
NIT. 901396952-4**

**ACTA No. 6  
ASAMBLEA GENERAL**

A los 30 días del mes de mayo de 2022, se reúnen los socios fundadores y suplentes a fin de tomar decisiones respecto de las actividades a desarrollar sobre la prestación del servicio de representación jurídica a los usuarios.

**Orden del Día**

- 1. Designación de Presidente y Secretario de la reunión**
- 2. quórum**
- 3. socialización de la suspensión de la tarjeta de la apoderada judicial de PRECOMACBOPER.**
- 4. Nombramiento de abogado sustituto**
- 5. Aprobación de la facultad de representación judicial al representante legal.**
- 6. Aprobación de Acta**
- 7. Firmas Digitales**

**1. DESIGNACIÓN PRESIDENTE Y SECRETARIO DE LA REUNIÓN**

Se nombran para estos cargos a:

**Presidente: GERMAN BOHORQUEZ ORTEGA**, mayor de edad, identificado con la cedula de ciudadanía 91.488.673 de Bucaramanga

**Secretario: LUZ ALEYDA FLOREZ MONTES**, mayor de edad, identificado con la cedula de ciudadanía 60.305.549 de Cúcuta

**2. QUÓRUM**

<b>SOCIO</b>	<b>CEDULA</b>	<b># DE ACCIONES</b>
<b>GERMAN BOHORQUEZ ORTEGA</b>	91488673	<b>200</b>
<b>SALVADOR PEREZ ORTEGA</b>	13443364	<b>200</b>
<b>JENIFFER MELISA PEREZ FLOREZ</b>	60446173	<b>200</b>
<b>LUZ ALEYDA FLOREZ MONTES</b>	60305549	<b>200</b>
<b>MARINELA BOHORQUEZ ORTEGA</b>	63515906	<b>200</b>

Se deja constancia que la reunión se efectúa de manera virtual, teniendo en cuenta el cambio de domicilio y residencia de los socios, estos cambios son los siguientes:

<b>SOCIO</b>	<b>CIUDAD</b>	<b>DIRECCIÓN</b>	<b>CORREO</b>
<b>SALVADOR PEREZ ORTEGA</b>	San José de Cúcuta	Av. 20 # 9-98 barrio san miguel	Salvador_perez_ortega@hotmail.com
<b>LUZ ALEYDA FLOREZ MONTES</b>	San José de Cúcuta	Av. 20 # 9-98 barrio san miguel	Aleyda0509@hotmail.com
<b>MARINELA BOHORQUEZ ORTEGA</b>	Santa fe de Bogotá	Calle 157bis # 92-77 suba salitre	Marine.la@hotmail.com



### **3. SOCIALIZACIÓN DE LA SUSPENSIÓN DE LA TARJETA DE LA APODERADA JUDICIAL DE PRECOMACBOPER.**

Por medio de la providencia emitida por la COMISION NACIONAL DE DISCIPLINA JUDICIAL, el 18 de mayo de 2022, donde se resuelve suspender del ejercicio de la profesión por el termino de tres meses, a la abogada JENIFFER MELISA PEREZ FLOREZ, iniciando el 18 de mayo de 2022 hasta el 18 de agosto de 2022.

### **4. NOMBRAMIENTO DE ABOGADO SUSTITUTO**

Teniendo en cuenta que el señor GERMAN BOHORQUEZ ORTEGA, quien funge como representante legal de PRECOMACBOPER, es portador de la licencia temporal 29933 expedida por el Consejo Superior de la Judicatura, se designara de manera temporal por el termino de 3 meses como apoderado judicial sustituto de la precooperativa mientras la Dra. JENIFFER MELISA PEREZ FLOREZ, supera la suspensión de su tarjeta Profesional.

### **5. APROBACIÓN DE LA FACULTAD DE REPRESENTACIÓN JUDICIAL AL REPRESENTANTE LEGAL.**

Los socios por unanimidad aprueban la designación de GERMAN BOHORQUEZ ORTEGA, como nuevo apoderado judicial de PRECOMACBOPER, sin desligar su representación legal.

### **6. Aprobación de Acta**

Estando los presentes de acuerdo con el contenido y las decisiones tomadas en esta reunión, se procede a su lectura y aprobación por el 100% de las acciones participantes.

### **7. Firmas Digitales de los asistentes:**

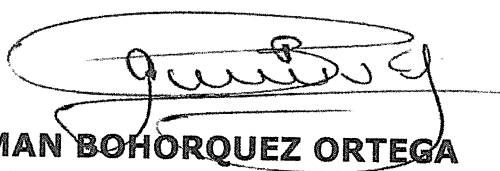

**GERMAN BOHORQUEZ ORTEGA**  
**C.C. 91488673**  
**PRESIDENTE**

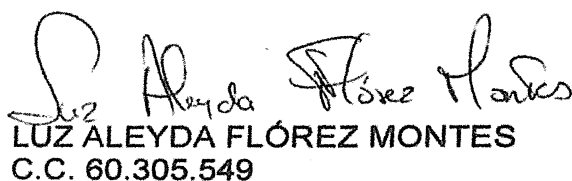

**LUZ ALEYDA FLÓREZ MONTES**  
**C.C. 60.305.549**

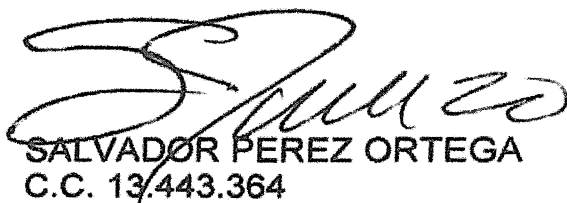

**SALVADOR PEREZ ORTEGA**  
**C.C. 13.443.364**

  
JENIFFER MELISA PEREZ FLOREZ  
C.C. 60446173

*Marinela Bohorquez O.*  
MARINELA BOHORQUEZ ORTEGA  
C.C. 63515906

---



*Dr. LEONIDAS ANTONIO VELASCO RINCÓN*  
*ABOGADO*

SAN GIL, 26 de Abril de 2022

Señor:

**JUEZ 29 CIVIL MUNICIPAL**

Bucaramanga - Santander

E. S. D.

**REF: PROCESO EJECUTIVO SINGULAR PROPUESTO POR EL BANCO AGRARIO DE COLOMBIA  
CONTRA LUIS CARLOS CORREA. RADICADO 2020-00384-00. LIQUIDACION CREDITO.**

**LEONIDAS ANTONIO VELASCO RINCON**, mayor y vecino de San Gil Santander, abogado en ejercicio, identificado civil y profesionalmente como aparece junto a mi firma, actuando como apoderado del ente demandante dentro del proceso de la referencia, me permito allegar la liquidación correspondiente, según el proceso de la referencia, así:

**PAGARE :0600161000221805.**

- \$ 14.622.145 por concepto de Capital.
- \$ 2.889.336 por concepto de intereses corrientes.
- \$ 8.639.000 por concepto de intereses moratorios, desde el **21/08/2019 hasta el 22/03/2022.**
- \$ 1.398.138 otros conceptos.
- **Total obligación \$ 27.548.619 más lo liquidado en costas y agencias en derecho.**
  
- **Total liquidación: Son VEINTISIETE MILLONES QUINIENTOS CUARENTA Y OCHO MIL SEISCIENTOS DIECINUEVE PESOS (\$27.548.619).**

Anexo tabla de liquidación de intereses moratorios de las obligaciones.

Del Señor Juez,

Atentamente,

**LEONIDAS ANTONIO VELASCO RINCÓN**

C.C. 74.323.928 de Paipa

TP 124.845 del CSJ



*Dr. LEONIDAS ANTONIO VELASCO RINCÓN*  
*ABOGADO*

<b>LIQUIDACIÓN INTERESES MORATORIOS</b>					
<b>DEMANDADO: LUIS CARLOS CORREA</b>					
<b>CAPITAL</b>	<b>\$14.622.145</b>				
VENCIMIENTO	21-ago-2019				
FECHA LIQUIDACION	31-mar-2022				
DIAS DE MORA	953				
2019	Enero	31-ene-2019	26,74%	-	\$ -
	Febrero	28-feb-2019	27,55%	-	\$ -
	Marzo	31-mar-2019	27,06%	-	\$ -
	Abril	30-abr-2019	26,98%	-	\$ -
	Mayo	31-may-2019	27,01%	-	\$ -
	Junio	30-jun-2019	26,95%	-	\$ -
	Julio	31-jul-2019	26,92%	-	\$ -
	Agosto	31-ago-2019	26,98%	10	\$ 108.000
	Septiembre	30-sep-2019	26,98%	30	\$ 324.000
	Octubre	31-oct-2019	26,65%	31	\$ 331.000
	Noviembre	30-nov-2019	26,55%	30	\$ 319.000
	Diciembre	31-dic-2019	26,37%	31	\$ 327.000
2020	Enero	31-ene-2020	26,16%	31	\$ 324.000
	Febrero	29-feb-2020	26,59%	29	\$ 308.000
	Marzo	31-mar-2020	26,43%	31	\$ 327.000
	Abril	30-abr-2020	26,04%	30	\$ 312.000
	Mayo	31-may-2020	25,29%	31	\$ 313.000
	Junio	30-jun-2020	25,18%	30	\$ 302.000
	Julio	31-jul-2020	25,18%	31	\$ 313.000
	Agosto	31-ago-2020	25,44%	31	\$ 316.000
	Septiembre	30-sep-2020	25,53%	30	\$ 307.000
	Octubre	31-oct-2020	25,14%	31	\$ 312.000
	Noviembre	30-nov-2020	24,78%	30	\$ 298.000
	Diciembre	31-dic-2020	24,19%	31	\$ 300.000
2021	Enero	31-ene-2021	23,98%	31	\$ 298.000
	Febrero	28-feb-2021	24,31%	28	\$ 273.000
	Marzo	31-mar-2021	24,12%	31	\$ 300.000
	Abril	30-abr-2021	23,97%	30	\$ 288.000
	Mayo	31-may-2021	23,83%	31	\$ 296.000
	Junio	30-jun-2021	23,82%	30	\$ 286.000
	Julio	31-jul-2021	23,77%	31	\$ 295.000
	Agosto	31-ago-2021	23,86%	31	\$ 296.000



*Dr. LEONIDAS ANTONIO VELASCO RINCÓN*  
*ABOGADO*

	Septiembre	30-sep-2021	23,79%	30	\$	286.000
	Octubre	31-oct-2021	23,62%	31	\$	293.000
	Noviembre	30-nov-2021	23,91%	30	\$	287.000
	Diciembre	31-dic-2021	24,19%	31	\$	300.000
2022	Enero	31-ene-2022	26,49%	31	\$	329.000
	Febrero	28-feb-2022	27,45%	28	\$	308.000
	Marzo	31-mar-2022	27,71%	31	\$	344.000
TOTAL INTERESES DE MORA LIQUIDADOS					\$	8.639.000
TOTAL A PAGAR					\$	8.639.000