



JUZGADO SEGUNDO CIVIL MUNICIPAL

Rionegro, Antioquia, tres (3) de diciembre de dos mil diecinueve
(2019)

PROCESO:	REINVINDICATORIO
DEMANDANTE	JUAN GUILLERMO ESCOBAR ESCOBAR
DEMANDADO	GUILLERMO LEÓN OCHOA SANCHEZ Y OTRO
RADICADO:	05 615 40 03 002 2016 00306 00
SUSTANCIACION	4072
ASUNTO:	INCORPORA Y AUTORIZA AL PERITO REALIZAR LEVANTAMIENTO TOPOGRAFICO

Incorpórese al expediente los planos allegados por la abogada OLGA LUCÍA GÓMEZ PINEDA, apoderada de la parte demandante y póngase los mismos en conocimiento de la parte demandada y del doctor PEDRO NEL PEREZ RIVILLAS, perito designado en el presente proceso.

Ahora bien, frente a la petición elevada por la doctora ASBEL EFIGENIA VALENCIA ORREGO, apoderada de la parte demandada y el perito PEDRO NEL PEREZ RIVILLAS, se autoriza a éste último para que con el fin de *rendir la pericia encomendada realice el levantamiento topográfico a que haya lugar del cual deberá aportar las constancias de los gastos incurridos, para rendir el dictamen pericial, se le concede el término de quince (15) días.*

NOTIFIQUESE

MARÍA INÉS CARDONA MAZO

JUEZ

01E

CERTIFICO
 Que el auto anterior es notificado por **ESTADOS Nº 205**
 fijado en la Secretaría del Juzgado Segundo Civil Municipal
 de Rionegro Antioquia, el **06/12/19** a las 8:00 a.m.
 SECRETARÍA

Pinheiro, 10 de Agosto de 2019

5 de Agosto
María Eugenia
2019/08/10
S.F.B.

Senhores

JUZGADO SEGUNDO CIVIL MUNICIPAL

Pinheiro

Referencia: Reivindicatorio
Demandante: Juan Guillermo Escobar
Demandada: Guillermo León Ochoa y otro
Radicado: 2016-306

51.6.0.000
[Signature]

ASUNTO: RECURSO DE REPOSICION Y EN SUBSIDIO DE APELACION

OLGA LUCIA GOMEZ PINEDA, abogada titulada e inscrita, portadora de la T.P. No. 51.746 del C.S. de la J., actuando en mi calidad de apoderada de los señores **GUILLERMO LEON OCHOA, ARMANDO UPEGUI VELASQUEZ Y LIGIA MARINA ROJAS CALABRIA**; por medio del presente me permito interponer **RECURSO DE REPOSICION** y en **SUBSIDIO EL DE APELACION**, en contra del auto de diciembre de 2019 y notificado por estados el día 6 de Diciembre de 2019; mi inconformidad radica en que se está autorizando al perito para que realice un levantamiento topográfico de los predios de mis mandantes, esta autorización en este momento no tiene fundamento alguno ya que al expediente se arrimaron los levantamientos topográficos de los predios de cada uno de mis mandantes. (allego pantallazo de la rama donde consta la entrega de los planos.

- 1- El levantamiento topográfico del predio de los señores **ARMANDO UPEGUI VELASQUEZ y LIGIA MARINA ROJAS CALABRIA**, se aportó a su Despacho el día 20 de agosto de 2019, en dicho levantamiento

consta el área y linderos actualizados del inmueble de su propiedad, al igual que las coordenadas del mismo (de todas maneras me permito allegar nuevamente copia de dicho plano, el cual fue elaborado por el señor Jaime Echeverri)

- 2- El levantamiento topográfico del predio del señor GUILLERMO LEON OCHOA se aportó a su Despacho el día 23 de septiembre de 2.019, en dicho levantamiento consta el área y linderos actualizados del inmueble de su propiedad, al igual que las coordenadas del mismo (igualmente me permito allegar de nuevo copia de dicho plano, el cual fue elaborado por el señor Omar David Higuita)

SOLICITUD:

Teniendo en cuenta lo anteriormente expuesto, me permito solicitar muy comedidamente a su Despacho se sirva reponer el auto objeto de recurso ya que no hay razón alguna para que mis mandante incurran en más gastos que no se requieren y a su vez se ordene al perito proceder a rendir su experticia. En caso de no reponer solicito al Despacho se sirva concederme el recurso de apelación ante el superior.

ANEXOS: copia de los planos de los inmuebles de propiedad de mis mandantes y pantallazo de la rama donde consta la entrega de los mismos.

Atentamente,

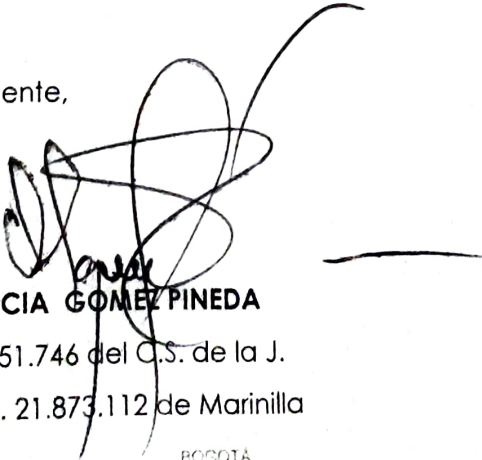

OLGA LUCIA GÓMEZ PINEDA

T.P. No. 51.746 del C.S. de la J.

C.C. No. 21.873.112 de Marinilla

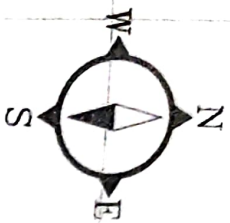

CARLOS OCTAVIO ECHEVERRI
(P4-P1) 140 metros

LUZ ELENA ECHEVERRI Y OTRA
(P1-P2) 105 metros

LOTE
ARMANDO UPEGI Y DARIO ORTIZ
AREA: 10.580 M²

ELSY ELENA TENORIO
(P2-P3) 130 metros

EMILIO ECHEVERRI
(P3-P4) 81 metros

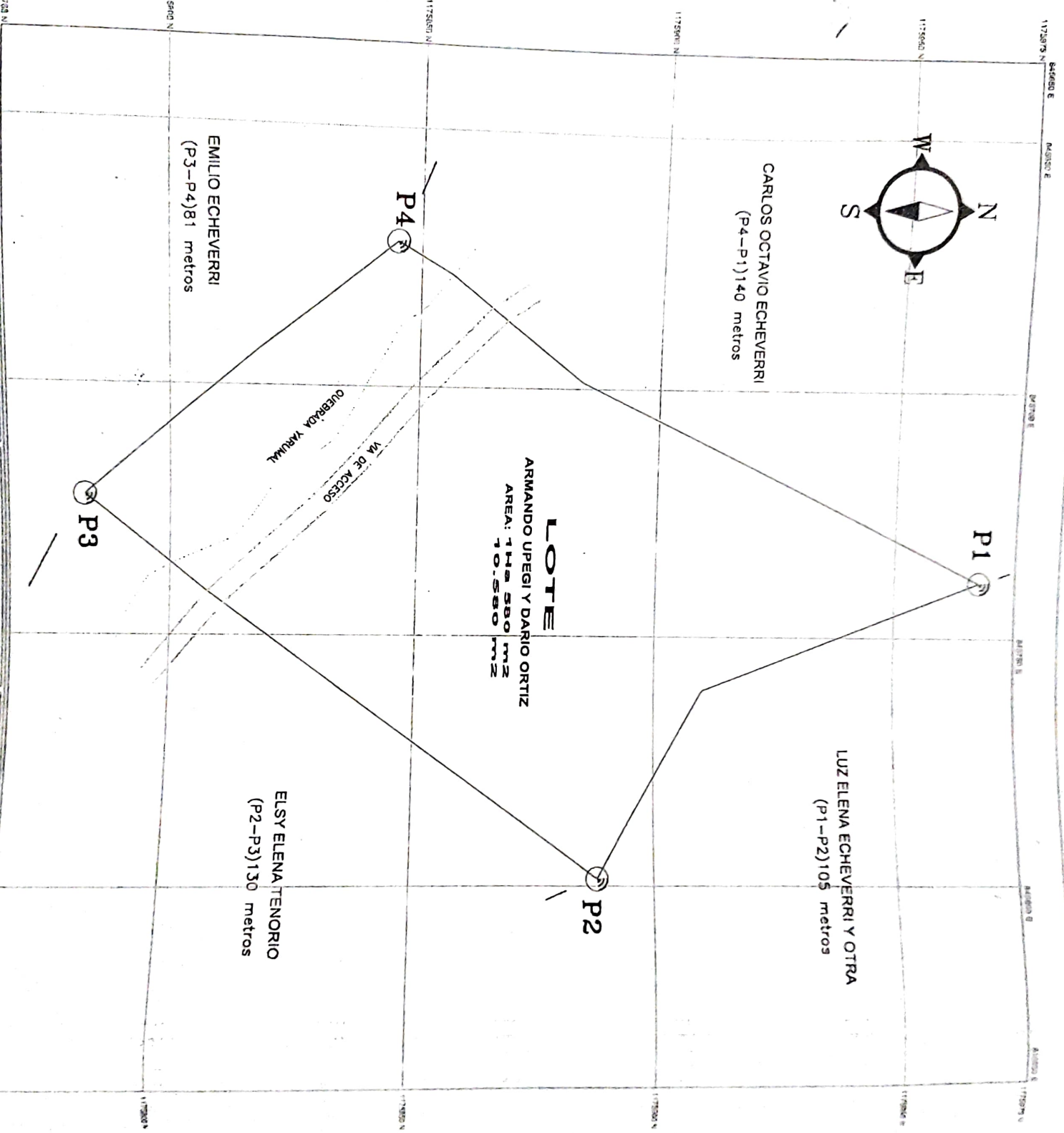

VEREDA YARUMAL		PROPIETARIOS	
CORTESE: LEVANTAMIENTO PLANIMETRICO		ARMANDO UPEGI DARIO ORTIZ	
PUNDA No. 10811		FECHA	
TRABAJO	NOBRE	LEONARDO	2010
LEVANTADO	JAIRO ECHEVERRI	AGOSTO	2010
CALENDA	ARMANDO UPEGI & DARIO ORTIZ	AGOSTO	2010
NUMERO	SANTA ELENA LOTE DUO	AGOSTO	2010
ANEXO		AGOSTO	2010

REVISOR:



PROYECTO DE LEVANTAMIENTO PLANIMETRICO
Escala 1:500
El presente documento es una copia impresa de un archivo digitalizado de un plano original. No se garantiza la exactitud de los datos contenidos en este documento. Para mayor información consulte el archivo original.

CUADRO DE AREAS

LOTES	METROS 2	HECTAREAS	PROPIETARIOS
LOTE 1	10.580	1.0580	ARMANDO UPEGI Y DARIO ORTIZ
VIA	324	0.0324	
TOTAL	10.904	1.0904	

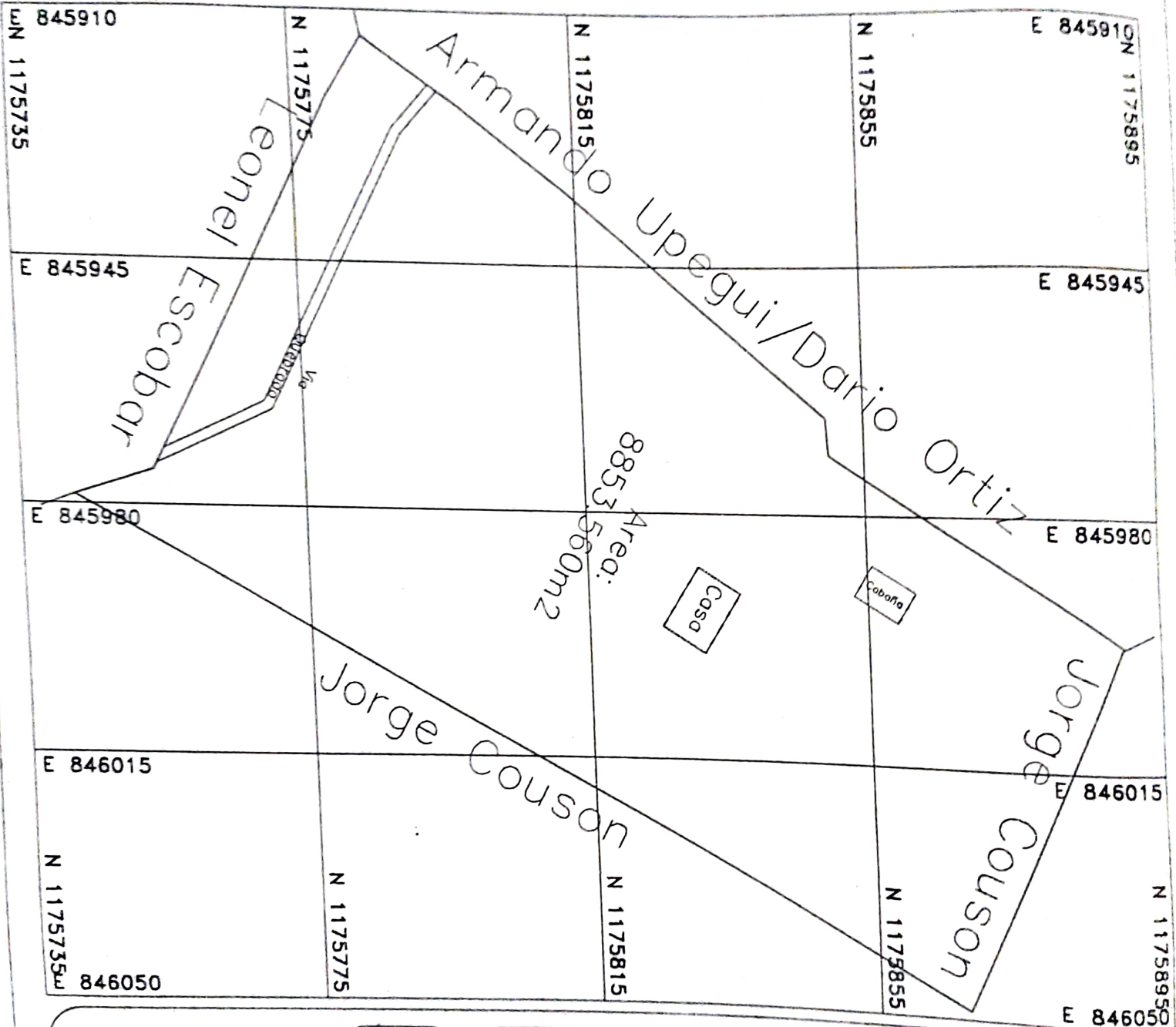

Propietario:
Guillermo Leon Ochoa

Levante:
Omar David Higuila
Licencia: 01-18558

Contiene:
Levantamiento
Planimetrico

Area:
8853.560m²

Municipio de
Rionegro
Vereda Yarumal

Fecha:
Septiembre 17 de 2019
Plano:
1 de 1





Fecha de Consulta : Martes, 10 de Diciembre de 2019 - 02:40:11 P.M.

Número de Proceso Consultado: 05615400300220160030600

Ciudad: RIONEGRO

Corporación/Especialidad: JUZGADOS CIVILES DEL CIRCUITO DE RIONEGRO

Datos del Proceso

Información de Radicación del Proceso

Despacho	Ponente
002 Juzgado Municipal - Civil	JUZGADO SEGUNDO CIVIL MUNICIPAL

Clasificación del Proceso

Tipo	Clase	Recurso	Ubicación del Expediente
Declarativo	Ordinario	Sin Tipo de Recurso	

Sujetos Procesales

Demandante(s)	Demandado(s)
- JUAN GUILLERMO ESCOBAR ESCOBAR	- EDDY ELENA TENORIO PATIÑO - SILVANA ROJAS CALABRIA - GUILLERMO LEON OCHOA SANCHEZ

Contenido de Radicación

Contenido
VERBAL - REIVINDICATORIO

Actuaciones del Proceso

Fecha de Actuación	Actuación	Anotación	Fecha Inicia Término	Fecha Finaliza Término	Fecha de Registro
06 Dec 2019	FUJACION ESTADO	ACTUACIÓN REGISTRADA EL 05/12/2019 A LAS 07:42:35.	06 Dec 2019	06 Dec 2019	05 Dec 2019
05 Dec 2019	AUTO ORDENA INCORPORAR AL EXPEDIENTE	DICIEMBRE 03 INCORPORA Y AUTORIZA AL PERITO REALIZAR LEVANTAMIENTO TOPOGRAFICO			05 Dec 2019
12 Nov 2019	RECEPCIÓN MEMORIAL EN OFICINA JUDICIAL	RTE - OLGA GOMEZ - SOLIDITUD REQUERIMIENTO AL PERITO - FLS. 1			12 Nov 2019
20 Sep 2019	RECEPCIÓN MEMORIAL EN OFICINA JUDICIAL	RTE - OLGA GOMEZ - SE ALLEGA PLANO PROPIEDAD GUILLERMO OCHOA - FLS. 2			20 Sep 2019
11 Sep 2019	RECEPCIÓN MEMORIAL EN OFICINA JUDICIAL	RTE - PEDRO NEL PEREZ - LEVANTAMIENTO TOPOGRAFICO DE UN BIEN INMUEBLE - FLS. 1			11 Sep 2019
11 Sep 2019	RECEPCIÓN MEMORIAL EN OFICINA JUDICIAL	RTE - ASBEL VALENCIA - INFORMACION - SOLICITUD - FLS. 1			11 Sep 2019
30 Aug 2019	FUJACION ESTADO	ACTUACIÓN REGISTRADA EL 30/08/2019 A LAS 11:20:08	02 Sep 2019	02 Sep 2019	30 Aug 2019
30 Aug 2019	AUTO REQUIERE	AGOSTO 30 REQUIERE AL PERITO			30 Aug 2019
26 Aug 2019	FUJACION ESTADO	ACTUACIÓN REGISTRADA EL 26/08/2019 A LAS 13:20:46	27 Aug 2019	27 Aug 2019	26 Aug 2019
26 Aug 2019	AUTO PONE EN CONOCIMIENTO	AGOSTO 26 INCORPORA PLANOS Y PONE EN CONOCIMIENTO			26 Aug 2019
22 Aug 2019	RECEPCIÓN MEMORIAL EN OFICINA JUDICIAL	RTE - PEDRO NEL PEREZ - AVALUO BIEN INMUEBLE - FLS. 2			22 Aug 2019
20 Aug 2019	RECEPCIÓN MEMORIAL EN OFICINA JUDICIAL	RTE - OLGA GOMEZ - ALLEGA PLANOS - FLS. 1			20 Aug 2019
19 Jul 2019 19 Jul 2019	FUJACION ESTADO AUTO ORDENA INCORPORAR AL EXPEDIENTE	ACTUACIÓN REGISTRADA EL 19/07/2019 A LAS 13:13:10. JULIO 19 AGREGA JUSTIFICACION, ACCEDÉ PETICIÓN PERITO Y AMPLIA TÉRMINO PERICIA	22 Jul 2019	22 Jul 2019	19 Jul 2019 19 Jul 2019

	NOTIFICACIÓN PERSONAL (ACTA)	TENORIO PATIÑO			
02 May 2017	DILIGENCIA DE NOTIFICACIÓN PERSONAL (ACTA)	28/04/2017 SE ELABORA CITACIONES- PENDIENTE RETIRO, A EDDY ELENA TENORIO PATIÑO, GUILLERMO LEÓN OCHOA SANCHEZ Y SILVANA ROJAS CALABRIA			02 May 2017
02 May 2017	DILIGENCIA DE NOTIFICACIÓN PERSONAL (ACTA)	CSA 28/04/20178 SE ELABORAN 3 CITAS-PENDIENTE RETIRO			02 May 2017
07 Mar 2017	FLUJACION ESTADO	ACTUACIÓN REGISTRADA EL 07/03/2017 A LAS 08:35:37.	08 Mar 2017	08 Mar 2017	07 Mar 2017
07 Mar 2017	AUTO ORDENA INCORPORAR AL EXPEDIENTE	MARZO 07 ALLEGA INSCRIPCION DEMANDA.			07 Mar 2017
17 Feb 2017	RECEPCIÓN MEMORIAL EN OFICINA JUDICIAL	RTE. OFICINA DE II.PP RESPUESTAS OFICIO SUYO 2260. FLS. 11			17 Feb 2017
10 Feb 2017	RECEPCIÓN MEMORIAL EN OFICINA JUDICIAL	RTE ASBEL VALENCIA. ALLGA CONSTANCIA DE ENVIO OFICIO 2260 INSTRUMENTOS PUBLICOS. FLIOS 5			10 Feb 2017
17 Jan 2017	FLUJACION ESTADO	ACTUACIÓN REGISTRADA EL 17/01/2017 A LAS 13:19:37.	18 Jan 2017	18 Jan 2017	17 Jan 2017
17 Jan 2017	AUTO PONE EN CONOCIMIENTO	ENERO 17 ENTERA APODERADA.			17 Jan 2017
09 Dec 2016	RECEPCIÓN MEMORIAL EN OFICINA JUDICIAL	RTE. DRA ASBEL SOLICITUD NUEVA/ MEDIDA. FLS. 1			09 Dec 2016
02 Dec 2016	FLUJACION ESTADO	ACTUACIÓN REGISTRADA EL 02/12/2016 A LAS 15:12:39.	05 Dec 2016	05 Dec 2016	02 Dec 2016
02 Dec 2016	AUTO PONE EN CONOCIMIENTO	DICIEMBRE 02 ENTERA APODERADA.			02 Dec 2016
21 Nov 2016	RECEPCIÓN MEMORIAL EN OFICINA JUDICIAL	RTE. DRA. ASBEL VALENCIA. ADJ. CONSTANCIA REGISTRO FLS 3			21 Nov 2016
31 Oct 2016	FLUJACION ESTADO	ACTUACIÓN REGISTRADA EL 31/10/2016 A LAS 07:58:49.	01 Nov 2016	01 Nov 2016	31 Oct 2016
31 Oct 2016	AUTO QUE ACCEDE A LO SOLICITADO	OCTUBRE 28 ACCEDE A LO SOLICITADO.			31 Oct 2016
04 Oct 2016	RECEPCIÓN MEMORIAL EN OFICINA JUDICIAL	ASBEL VALENCIA SOLICITA REQ. A INST. PUB. 7 FLS.			04 Oct 2016
20 Sep 2016	FLUJACION ESTADO	ACTUACIÓN REGISTRADA EL 20/09/2016 A LAS 15:58:27	21 Sep 2016	21 Sep 2016	20 Sep 2016
20 Sep 2016	AUTO PONE EN CONOCIMIENTO	SEPTIEMBRE 20 EN CONOCIMIENTO RESPUESTA OFICIO REGISTRO.			20 Sep 2016
16 Sep 2016	RECEPCIÓN MEMORIAL EN OFICINA JUDICIAL	INST. PUB. CA RESP A OF. 10 FLS.			16 Sep 2016
30 Aug 2016	RECEPCIÓN MEMORIAL EN OFICINA JUDICIAL	CONSTANCIA ENTREGA OFICIO 1701 FOLIOS 6			30 Aug 2016
02 Aug 2016	FLUJACION ESTADO	ACTUACIÓN REGISTRADA EL 02/08/2016 A LAS 13:39:28	03 Aug 2016	03 Aug 2016	02 Aug 2016
02 Aug 2016	AUTO QUE ADMITE DEMANDA	JULIO 26 ADMITE DEMANDA.			02 Aug 2016
20 May 2016	RADICACIÓN DE PROCESO	ACTUACIÓN DE RADICACIÓN DE PROCESO REALIZADA EL 20/05/2016 A LAS 15:54:53	20 May 2016	20 May 2016	20 May 2016