



ORGANIZACIÓN ELECTORAL  
REGISTRADURÍA NACIONAL DEL ESTADO CIVIL  
DIRECCIÓN NACIONAL DE REGISTRO CIVIL

NUIP 1.121.208.402

REGISTRO CIVIL  
DE NACIMIENTO

Indicativo Serial 42783377

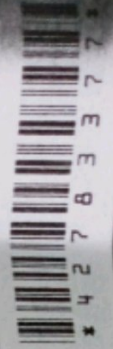

Datos de la oficina de registro - Clase de oficina

Registraduría   
  Notaría   
 Número     
  Consulado   
  Corregimiento   
  Inspección de Policía   
 Código  4  T  
 País - Departamento - Municipio - Corregimiento e/o Inspección de Policía  
 REGISTRADURIA DE LETICIA - COLOMBIA - AMAZONAS - LETICIA.....

Datos del inscrito

Primer Apellido TAMANI    Segundo Apellido CERQUERA.....  
 Nombre(s) MARIA CAMILA.....  
 Fecha de nacimiento    Sexo (en letras)    Grupo sanguíneo    Factor RH  
 Año 2010    Mes JUL    Día 22    FEMENINO.....  
 Lugar de nacimiento (País - Departamento - Municipio - Corregimiento e/o Inspección)  
 COLOMBIA AMAZONAS LETICIA.....

Tipo de documento antecedente o Declaración de testigos    Número certificado de nacido vivo  
 CERTIFICADO MEDICO O DE NACIDO VIVO.....    52393736-4 DEL 22/

Datos de la madre

Apellidos y nombres completos CERQUERA MIRAÑA IVON MARITZA.....  
 Documento de identificación (Clase y número)    Nacionalidad  
 CC 1.121.205.644.....    COLOMBIA.....

Datos del padre

Apellidos y nombres completos TAMANI CURICO CARLOS ELIECER.....  
 Documento de identificación (Clase y número)    Nacionalidad  
 CC 1.121.203.869.....    COLOMBIA.....

Datos del declarante

Apellidos y nombres completos TAMANI CURICO CARLOS ELIECER.....  
 Documento de identificación (Clase y número)    Firma  
 CC 1.121.203.869.....    *[Firma]*

Datos primer testigo

Apellidos y nombres completos .....  
 Documento de identificación (Clase y número)    Firma  
 .....    .....

Datos segundo testigo

Apellidos y nombres completos .....  
 Documento de identificación (Clase y número)    Firma  
 .....    .....

Fecha de inscripción    Nombre y firma del funcionario que autoriza  
 Año 2010    Mes JUL    Día 30    ATHALA IBOLINA VARGAS ESCOBAR - R  
 Nombre y firma

Reconocimiento paterno    Nombre y firma del funcionario ante quien se hace el reconocimiento  
 Firma    Nombre y firma

ESPACIO PARA NOTAS  
 Registraduría Nacional del Estado Civil  
 Fiel copia del original que reposa  
 en el archivo

12.6 NOV. 2010  
 José David Elizalde Rosero  
 Registrador Especial de Leticia  
 Leticia - Municipio de Leticia  
 Registraduría Nacional del Estado Civil

- ORIGINAL PARA LA OFICINA DE REGISTRO -

