



SAUL OLIVEROS ULLOQUE
ABOGADO TITULADO
UNIVERSIDAD DEL ATLANTICO
Procesos Civiles, Administrativos y Laborales.
Correo Electrónico: sauloliveros1@hotmail.com

SEÑOR:

JUEZ PROMISCO MUICIPAL DE LA JAGUA DE IBIRICO CESAR

E. S. D.

REF : PROCESO EJECUTIVO SINGULAR
DE : BANCO AGRARIO DE COLOMBIA S. A.
CONTRA : DAHPNER CASADIEGO DUARTE
RAD. : 2020-00288-00

SAUL OLIVEROS ULLOQUE, mayor de edad, vecino de esta ciudad, con cedula de ciudadanía No. 18.939.151 de Agustín Codazzi Cesar, Abogado Titulado e inscrito con tarjeta profesional No. 67.056 C. S. J, en mi condición de apoderado judicial del **BANCO AGRARIO DE COLOMBIA S. A.** Según poder otorgado por el Apoderado General como consta en el Certificado de Existencia y Representación Legal inscrita en la Cámara de Comercio de Bogotá D.C., quien me ha conferido poder para que inicie y lleve hasta su terminación **DEMANDA EJECUTIVA SINGULAR**, contra el señor(á) **DAHPNER CASADIEGO DUARTE**, respetuosamente presento a su despacho la correspondiente liquidación del crédito dentro de la oportunidad legal a saber:

Capital contenido en el Pagare No.	\$ 4.048.872.00
INT. CTES desde fecha ultimo abono 18/11/2019, hasta vencimiento 20/12/2019	\$ 171.873.00
Intereses Moratorios desde el vencimiento 21/12/2019 hasta la fecha de liquidación del crédito 18/03/2021 (447 días)	\$ 1.368.144.00
Por otros conceptos.	\$ 90.230.00
Total Capital más intereses.	\$ 5.679.119.00
<hr/>	
Capital contenido en el Pagare No.	\$ 3.176.491.00
INT. CTES desde fecha ultimo abono 3/12/2018, hasta vencimiento 3/12/2019	\$ 543.136.00
Intereses Moratorios desde el vencimiento 4/12/2019 hasta la fecha de liquidación del crédito 18/03/2021 (464 días)	\$ 1.116.335.00
Por otros conceptos.	\$ 16.000.00
Total Capital más intereses.	\$ 4.851.962.00
<hr/>	
GRAN TOTAL.....	\$ 10.531.081,62

Atentamente,

SAUL OLIVEROS ULLOQUE
C. C. No. 18.939.151 de Agustín Codazzi Cesar
T. P. No. 67.056, C. S. J.

Carrera 14 No. 22-40, B. San José. Cel. 3106353677 – Telefax:(095)6883639

EMAIL: sauloliveros1@hotmail.com

Magangúe Bolívar

REQUERIMIENTO PARA APROBAR LA LIQUIDACION DE CREDITO: PROCESO EJECUTIVO SINGULAR, BANCO AGRARIO DE COLOMBIA S. A. CONTRA DAHPNER CASADIEGO DUARTE, RAD. 2020-00288-00

SAUL OLIVEROS ULLOQUE <saoliveros1@hotmail.com>

Mié 06/10/2021 11:06

Para: Juzgado 01 Promiscuo Municipal - Cesar - I. Jagua De Ibirico <j01prmpallajagua@cendoj.ramajudicial.gov.co>

SEÑOR:

JUEZ PROMISCUO MUNICIPAL DE LA JAGUA DE IBIRICO CESAR

E. S. D.

REF : PROCESO EJECUTIVO SINGULAR
DE : BANCO AGRARIO DE COLOMBIA S. A.
CONTRA : DAHPNER CASADIEGO DUARTE
RAD. : 2020-00288-00
ASUNTO : REQUERIMIENTO PARA APROBAR LA LIQUIDACION DE CREDITO

En archivo adjunto, presento REQUERIMIENTO PARA APROBAR LA LIQUIDACION DE CREDITO del proceso de la referencia.

Atentamente,

SAUL OLIVEROS ULLOQUE
ABOGADO EXTERNO
EGRESADO U. DEL ATLÁNTICO
CEL: 310 635 3677
TEL: (5)688 8093

Enviado desde Correo para Windows

De: SAUL OLIVEROS ULLOQUE

Enviado: jueves, 18 de marzo de 2021 3:17 p. m.

Para: j01prmpallajagua@cendoj.ramajudicial.gov.co

Asunto: LIQUIDACION DE CREDITO

SEÑOR:

JUEZ PROMISCUO MUNICIPAL DE LA JAGUA DE IBIRICO CESAR

E. S. D.

REF : PROCESO EJECUTIVO SINGULAR
DE : BANCO AGRARIO DE COLOMBIA S. A.
CONTRA : DAHPNER CASADIEGO DUARTE
RAD. : 2020-00288-00
ASUNTO : LIQUIDACION DE CREDITO

En archivo adjunto, envío una liquidación de crédito del proceso de la referencia, para su incorporación al expediente y en consecuencia, solicito se sirva darle el trámite de ley y se ordene la Aprobación de la liquidación de crédito.

Atentamente,

SAUL OLIVEROS ULLOQUE
ABOGADO EXTERNO
EGRESADO U. DEL ATLÁNTICO
CEL: 310 635 3677
TEL: (5)688 8093

Enviado desde Correo para Windows 10



SAUL OLIVEROS ULLOQUE
ABOGADO TITULADO
UNIVERSIDAD DEL ATLANTICO
Procesos Civiles, Administrativos y Laborales.
 Correo Electrónico: sauloliveros1@hotmail.com

LIQUIDADOR DE CREDITO							Digite el Capital		
							\$ 4.048.872	Total Inter. Mora	Total Capital + Intereses
AÑO	MESES	INTERES ANUAL	INTERES MENSUAL	MORA MAXIMA	NUM DIAS	MORA LIQUIDA		\$ 1.368.144	\$ 5.679.119
2017	Noviembre	20,77%	1,73%	2,60%	0	0,00%	\$ 0		
2017	Diciembre	20,77%	1,73%	2,60%	0	0,00%	\$ 0		
2018	Enero	20,69%	1,72%	2,59%	0	0,00%	\$ 0		
2018	Febrero	20,69%	1,72%	2,59%	0	0,00%	\$ 0		
2018	Marzo	20,69%	1,72%	2,59%	0	0,00%	\$ 0		
2018	Abril	20,48%	1,71%	2,56%	0	0,00%	\$ 0		
2018	Mayo	20,48%	1,71%	2,56%	0	0,00%	\$ 0		
2018	Junio	20,48%	1,71%	2,56%	0	0,00%	\$ 0		
2018	Julio	20,03%	1,67%	2,50%	0	0,00%	\$ 0		
2018	Agosto	20,03%	1,67%	2,50%	0	0,00%	\$ 0		
2018	Septiembre	20,03%	1,67%	2,50%	0	0,00%	\$ 0		
2018	Octubre	19,63%	1,64%	2,45%	0	0,00%	\$ 0		
2018	Noviembre	19,63%	1,64%	2,45%	0	0,00%	\$ 0		
2018	Diciembre	19,63%	1,64%	2,45%	0	0,00%	\$ 0		
2019	Enero	19,40%	1,62%	2,43%	0	0,00%	\$ 0		
2019	Febrero	19,40%	1,62%	2,43%	0	0,00%	\$ 0		
2019	Marzo	19,40%	1,62%	2,43%	0	0,00%	\$ 0		
2019	Abril	19,34%	1,61%	2,42%	0	0,00%	\$ 0		
2019	Mayo	19,34%	1,61%	2,42%	0	0,00%	\$ 0		
2019	Junio	19,34%	1,61%	2,42%	0	0,00%	\$ 0		
2019	Julio	19,28%	1,61%	2,41%	0	0,00%	\$ 0		
2019	Agosto	19,28%	1,61%	2,41%	0	0,00%	\$ 0		
2019	Septiembre	19,28%	1,61%	2,41%	0	0,00%	\$ 0		
2019	Octubre	19,10%	1,59%	2,39%	0	0,00%	\$ 0		
2019	Noviembre	19,10%	1,59%	2,39%	0	0,00%	\$ 0		
2019	Diciembre	19,10%	1,59%	2,39%	9	0,72%	\$ 29.000		
2020	Enero	18,77%	1,56%	2,35%	30	2,35%	\$ 94.997		
2020	Febrero	18,77%	1,56%	2,35%	30	2,35%	\$ 94.997		
2020	Marzo	18,77%	1,56%	2,35%	30	2,35%	\$ 94.997		
2020	Abril	18,69%	1,55%	2,34%	30	2,34%	\$ 94.592		
2020	Mayo	18,19%	1,52%	2,27%	30	2,27%	\$ 92.061		
2020	Junio	18,12%	1,51%	2,27%	30	2,27%	\$ 91.707		
2020	Julio	18,12%	1,51%	2,27%	30	2,27%	\$ 91.707		
2020	Agosto	18,12%	1,51%	2,27%	30	2,27%	\$ 91.707		
2020	Septiembre	18,35%	1,53%	2,29%	30	2,29%	\$ 92.871		
2020	Octubre	18,09%	1,51%	2,26%	30	2,26%	\$ 91.555		
2020	Noviembre	17,84%	1,49%	2,23%	30	2,23%	\$ 90.290		
2020	Diciembre	17,46%	1,46%	2,18%	30	2,18%	\$ 88.367		
2021	Enero	17,32%	1,44%	2,17%	30	2,17%	\$ 87.658		
2021	Febrero	17,54%	1,46%	2,19%	30	2,19%	\$ 88.772		
2022	Marzo	17,41%	1,45%	2,18%	18	1,31%	\$ 52.868		

Carrera 14 No. 22-40, B. San José. Cel. 3106353677 – Telefax:(095)6883639

EMAIL: Sauloliveros1@hotmail.com

Magangú Bolívar





**SAUL OLIVEROS ULLOQUE
ABOGADO TITULADO
UNIVERSIDAD DEL ATLANTICO**

Procesos Civiles, Administrativos y Laborales.

Correo Electrónico: sauloliveros1@hotmail.com

LIQUIDADOR DE CREDITO							Digite el Capital		
							\$ 3.176.491	Total Inter. Mora	Total Capital + Intereses
								\$ 1.116.335	\$ 4.851.962
AÑO	MESES	INTERES ANUAL	INTERES MENSUAL	MORA MAXIMA	NUM DIAS	MORA LIQUIDA			
2017	Noviembre	20,77%	1,73%	2,60%	0	0,00%	\$ 0		
2017	Diciembre	20,77%	1,73%	2,60%	0	0,00%	\$ 0		
2018	Enero	20,69%	1,72%	2,59%	0	0,00%	\$ 0		
2018	Febrero	20,69%	1,72%	2,59%	0	0,00%	\$ 0		
2018	Marzo	20,69%	1,72%	2,59%	0	0,00%	\$ 0		
2018	Abril	20,48%	1,71%	2,56%	0	0,00%	\$ 0		
2018	Mayo	20,48%	1,71%	2,56%	0	0,00%	\$ 0		
2018	Junio	20,48%	1,71%	2,56%	0	0,00%	\$ 0		
2018	Julio	20,03%	1,67%	2,50%	0	0,00%	\$ 0		
2018	Agosto	20,03%	1,67%	2,50%	0	0,00%	\$ 0		
2018	Septiembre	20,03%	1,67%	2,50%	0	0,00%	\$ 0		
2018	Octubre	19,63%	1,64%	2,45%	0	0,00%	\$ 0		
2018	Noviembre	19,63%	1,64%	2,45%	0	0,00%	\$ 0		
2018	Diciembre	19,63%	1,64%	2,45%	0	0,00%	\$ 0		
2019	Enero	19,40%	1,62%	2,43%	0	0,00%	\$ 0		
2019	Febrero	19,40%	1,62%	2,43%	0	0,00%	\$ 0		
2019	Marzo	19,40%	1,62%	2,43%	0	0,00%	\$ 0		
2019	Abril	19,34%	1,61%	2,42%	0	0,00%	\$ 0		
2019	Mayo	19,34%	1,61%	2,42%	0	0,00%	\$ 0		
2019	Junio	19,34%	1,61%	2,42%	0	0,00%	\$ 0		
2019	Julio	19,28%	1,61%	2,41%	0	0,00%	\$ 0		
2019	Agosto	19,28%	1,61%	2,41%	0	0,00%	\$ 0		
2019	Septiembre	19,28%	1,61%	2,41%	0	0,00%	\$ 0		
2019	Octubre	19,10%	1,59%	2,39%	0	0,00%	\$ 0		
2019	Noviembre	19,10%	1,59%	2,39%	0	0,00%	\$ 0		
2019	Diciembre	19,10%	1,59%	2,39%	26	2,07%	\$ 65.727		
2020	Enero	18,77%	1,56%	2,35%	30	2,35%	\$ 74.528		
2020	Febrero	18,77%	1,56%	2,35%	30	2,35%	\$ 74.528		
2020	Marzo	18,77%	1,56%	2,35%	30	2,35%	\$ 74.528		
2020	Abril	18,69%	1,56%	2,34%	30	2,34%	\$ 74.211		
2020	Mayo	18,19%	1,52%	2,27%	30	2,27%	\$ 72.225		
2020	Junio	18,12%	1,51%	2,27%	30	2,27%	\$ 71.948		
2020	Julio	18,12%	1,51%	2,27%	30	2,27%	\$ 71.948		
2020	Agosto	18,12%	1,51%	2,27%	30	2,27%	\$ 71.948		
2020	Septiembre	18,35%	1,53%	2,29%	30	2,29%	\$ 72.861		
2020	Octubre	18,09%	1,51%	2,26%	30	2,26%	\$ 71.828		
2020	Noviembre	17,84%	1,49%	2,23%	30	2,23%	\$ 70.836		
2020	Diciembre	17,46%	1,46%	2,18%	30	2,18%	\$ 69.327		
2021	Enero	17,32%	1,44%	2,17%	30	2,17%	\$ 68.771		
2021	Febrero	17,54%	1,46%	2,19%	30	2,19%	\$ 69.645		
2022	Marzo	17,41%	1,45%	2,18%	18	1,31%	\$ 41.477		

Carrera 14 No. 22-40, B. San José. Cel. 3106353677 – Telefax:(095)6883639

EMAIL: Sauloliveros1@hotmail.com

Magangué Bolívar





SAUL OLIVEROS ULLOQUE
BOGADO TITULADO
UNIVERSIDAD DEL ATLANTICO
Procesos Cíviles, Administrativos y Laborales.
Correo Electrónico: sauloliveros1@hotmail.com

SEÑOR:

JUEZ PROMISCO MUNICIPAL DE LA JAGUA DE IBIRICO CESAR
E. S. D.

REF : PROCESO EJECUTIVO SINGULAR
DE : BANCO AGRARIO DE COLOMBIA S. A.
CONTRA : DAHPNER CASADIEGO DUARTE
RADICACION : 2020-00288-00

SAUL OLIVEROS ULLOQUE, mayor de edad, vecino de esta ciudad, con cedula de ciudadanía No. 18.939.151 de Agustín Codazzi Cesar, Abogado Titulado e inscrito con tarjeta profesional No. 67.056 C. S. J, en mi condición de apoderado judicial del **BANCO AGRARIO DE COLOMBIA S. A.**, Según poder otorgado por el Apoderado General tal como consta en el Certificado de Existencia y Representación Legal inscrita en la Cámara de Comercio de Bogotá D.C., quien me ha conferido poder para actuar en el presente proceso, de manera atenta, por medio del presente escrito concurre a su Despacho para manifestarle y solicitarle lo siguiente:

Que a través de memorial presentado y recibido por este despacho el día 18 de marzo de 2021, se presentó liquidación del crédito, fecha desde lo cual ha transcurrido un tiempo prudente y el despacho no se ha pronunciado.

Por lo anteriormente expuesto, con el debido respeto acostumbrado le **reitero se digne el despacho aprobar la liquidación del crédito aportada.**

Atentamente.

SAUL OLIVEROS ULLOQUE
C. C. No. 18.939.151 de Agustín Codazzi Cesar
T. P. No. 67.056. C. S. J.

Carrera 14 No. 22-00, B. San José. Cel. 3106353677 – Telefax:(095)6883639

EMAIL: Sauloliveros1@hotmail.com

Magangué Bolívar



ANTONIO LUIS ATENCIA PALLARES
Abogado

Señor
JUEZ PROMISCUO MUNICIPAL DE LA JAGUA DE IBIRICO - CESAR
E. S. D.

Ref.: Proceso Ejecutivo Singular - Radicación: 00238 - 2019
Demandante: BANCO AGRARIO DE COLOMBIA S.A.
Demandado: ROCIO ANTONIA FLOREZ RIVERO

ANTONIO LUIS ATENCIA PALLARES, en mi condición de apoderado de la parte demandante dentro del proceso de la referencia, con el debido respeto presento, dentro del término previsto por la ley, la siguiente liquidación del crédito con la finalidad de que se imparta su aprobación.

La referida liquidación fue elaborada mes a mes, teniendo en cuenta para ello las tasas de interés bancario corriente certificadas por la Superintendencia Financiera en cada período mensual, aplicadas a los intereses moratorios, sin exceder una y media veces dicha tasa, conforme al art. 884 del C. Co., modificado por la Ley 510 de 1999, art.111. (Anexo copia certificación intereses de la Superintendencia Financiera de Colombia).

La liquidación del crédito es la siguiente:

LIQUIDACIÓN DEL CRÉDITO
INTERESES MORATORIOS DESDE EL 25 DE MAYO DE 2018
HASTA EL 31 DE DICIEMBRE DE 2019

PERIODO	#DIAS	CAPITAL	TASA INTERES BANCARIO CORRIENTE	TASA MAX. PERMITIDA INT. MORA	VALOR INTERESES DE MORA
25 AL 31 MAY/18	7	\$ 17.799.886,00	20,44%	30,64%	\$ 106.046,24
01 AL 30 JUN/18	30	\$ 17.799.886,00	20,28%	30,40%	\$ 450.926,29
01 AL 31 JUL/18	31	\$ 17.799.886,00	20,03%	30,02%	\$ 460.213,12
01 AL 31 AGO/18	31	\$ 17.799.886,00	19,94%	29,89%	\$ 458.145,26
01 AL 30 SEP/18	30	\$ 17.799.886,00	19,81%	29,70%	\$ 440.475,83
01 AL 31 OCT/18	31	\$ 17.799.886,00	19,63%	29,43%	\$ 451.022,64
01 AL 30 NOV/18	30	\$ 17.799.886,00	19,49%	29,22%	\$ 433.360,62
01 AL 31 DICI/18	31	\$ 17.799.886,00	19,40%	29,08%	\$ 445.738,12
TOTAL INTERESES DE MORA AÑO 2018					\$ 3.245.928,14

PERIODO	#DIAS	CAPITAL	TASA INTERES BANCARIO CORRIENTE	TASA MAX. PERMITIDA INT. MORA	VALOR INTERESES DE MORA
01 AL 31 ENE/19	31	\$ 17.799.886,00	19,16%	28,72%	\$ 440.223,83
01 AL 28 FEB/19	28	\$ 17.799.886,00	19,70%	29,53%	\$ 408.827,98
01 AL 31 MAR/19	31	\$ 17.799.886,00	19,37%	29,04%	\$ 445.048,83
01 AL 30 ABR/19	30	\$ 17.799.886,00	19,32%	28,96%	\$ 429.580,67
01 AL 31 MAY/19	31	\$ 17.799.886,00	19,34%	28,99%	\$ 444.359,55
01 AL 30 JUN/19	30	\$ 17.799.886,00	19,30%	28,93%	\$ 429.135,97
01 AL 31 JUL/19	31	\$ 17.799.886,00	19,28%	28,90%	\$ 442.980,98
01 AL 31 AGO/19	31	\$ 17.799.886,00	19,32%	28,96%	\$ 443.900,02
01 AL 30 SEP/19	30	\$ 17.799.886,00	19,32%	28,96%	\$ 429.580,67
01 AL 31 OCT/19	31	\$ 17.799.886,00	19,10%	28,63%	\$ 438.845,26
01 AL 30 NOV/19	30	\$ 17.799.886,00	19,03%	28,53%	\$ 423.132,51
01 AL 31 DICI/19	31	\$ 17.799.886,00	18,91%	28,35%	\$ 434.479,79
TOTAL INTERESES DE MORA AÑO 2019					\$ 5.210.096,06

Carrera 60 No.64-49 Teléfonos: 3605296/97/99 - 3440393 - 3442899

E-mail: antonioatencia@tecnijuridica.com

Barranquilla - Atlántico

Recibido: 13
Fecha: 13 de Diciembre 2019
H10 39 am
PAG.1
RAMA JUDICIAL



INSTITUTO NACIONAL DE ESTADÍSTICA Y CENSOS

Recipiente:



ANTONIO LUIS ATENCIA PALLARES
Abogado

PAG.2

TOTAL LIQUIDACIÓN INTERESES DE MORA.....	\$	8.456.024,20
TOTAL INTERESES DE MORA.....	\$	8.456.024,20
INTERESES REMUNERATORIOS O DE PLAZO.....	\$	3.689.877,00
OTROS CONCEPTOS.....	\$	3.158.097,00
CAPITAL.....	\$	17.799.886,00
TOTAL LIQUIDACIÓN CRÉDITO.....	\$	33.103.884,20

El valor del crédito que se somete a aprobación es la suma de **TREINTA Y TRES MILLONES CIENTO TRES MIL OCHOCIENTOS OCHENTA Y CUATRO PESOS CON VEINTE CENTAVOS MONEDA LEGAL.**
(\$33.103.884,20 M/L).

Atentamente,

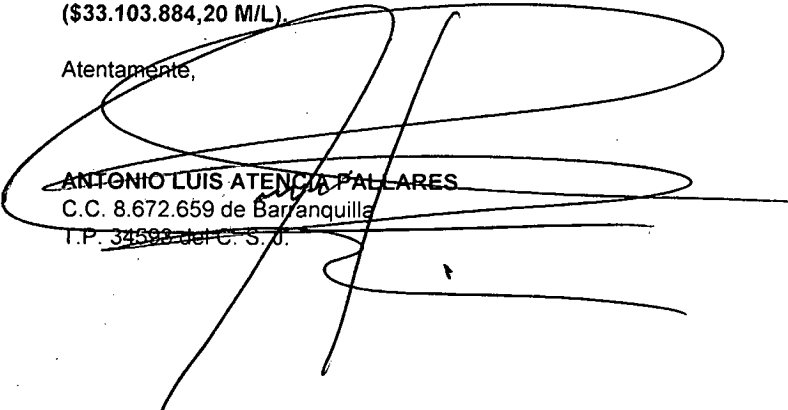

ANTONIO LUIS ATENCIA PALLARES
C.C. 8.672.659 de Barranquilla
I.P. 34593 del C.S.J.

1

100

100

100

100

100



**SEÑOR
JUEZ PROMISCOU MUNICIPAL
LA JAGUA DE IBIRICO-CESAR
E.S.D.**

**REF: DEMANDA EJECUTIVA DE MINIMA CUANTIA
DEMANDANTE: EDWIN MELQUIADES AMAYA AVILA
DEMANDADO: NAYIVIS CECILIA ALVEAR DIAZ
RADICADO 2019-00026-00
ASUNTO: LIQUIDACION DE CREDITO**

EDWIN MELQUIADES AMAYA AVILA, mayor de edad e identificado como aparece al pie de mi correspondiente firma, obrando en nombre propio y representación acudo ante usted, por medio del presente escrito, con el fin de presentar liquidación del crédito en referencia, según lo estipulado por los artículos 446 numeral del código general del proceso.

CAPITAL\$ 10.000.000

LIQUIDACION DE CREDITO

INTERESES A PLAZO: desde 02 de agosto del 2014. hasta 02 de agosto del 2017. por valor de\$7.200.000

INTERESES MORATORIOS: comprendidos desde 03 de agosto de 2017. hasta el 03 de abril del 2021. Por valor de.....\$11.647.945,21

VALOR TOTAL DE LA LIQUIDACION DEL CREDITO. CAPITAL E INTERESES HASTA LA FECHA.....\$ 28.991.863.01

Atentamente.

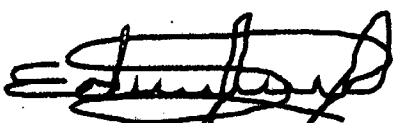

**EDWIN M AMAYA AVILA
CC 17.958.654 de Fonseca, la Guajira
CEL: 313 366 77 87
E-mail: edmelamavi84@hotmail.com**

Fwd: LIQUIDACION DE CREDITO

edwin amaya <edmelamavi84@hotmail.com>

Mié 7/04/2021 1:45 PM

Para: Juzgado 01 Promiscuo Municipal - Cesar - La Jagua De Ibirico <jprmpal01lajagua@notificacionesrj.gov.co>

SEÑOR
JUEZ PROMISCUO MUNICIPAL
LA JAGUA DE IBIRICO
E.S.D.

1 archivos adjuntos (439 KB)

LIQUIDACION DE CREDITO NAVIVIS ALVEAR DIAZ.pdf

REF. DEMANDA EJECUTIVA DE MINIMA CUANTIA
DEMANDANTE: EDWIN MELQUIADES AMAYA AVILA
DEMANDADO: NAVIVIS CECILIA ALVEAR DIAZ

Get Outlook para Android

ASUNTO: LIQUIDACION DE CREDITO

From: edwin amaya

Sent: Monday, April 5, 2021 2:29:43 PM

To: Jprmpal01lajagua@notificacionesrj.gov.co <jprmpal01lajagua@notificacionesrj.gov.co>

Subject: LIQUIDACION DE CREDITO de EDWIN MELQUIADES AMAYA AVILA, mayor de edad, en representación propia y representación escucha ante usted, por medio del presente escrito, con el fin de presentar la liquidación del crédito en referencia, según lo estipulado por los artículos 446 numeral del código general del proceso.

Por lo tanto, solicito a usted, como juez de mi correspondiente jurisdicción, cuando el momento oportuno se presente, se sirva declarar la nulidad de lo actuado en el presente escrito, con el fin de presentar la liquidación del crédito en referencia, según lo estipulado por los artículos 446 numeral del código general del proceso.

CAPITAL \$ 10.000.000

LIQUIDACION DE CREDITO

INTERESES A PLAZO: desde 02 de agosto del 2014 hasta 03 de agosto del 2017, por valor de \$ 27.300.000

INTERESES MORATORIOS: comprendidos desde 03 de agosto de 2017, hasta el 03 de abril del 2021, Por valor de \$ 1.982.222

VALOR TOTAL DE LA LIQUIDACION DEL CREDITO CAPITAL E INTERESES HASTA LA FECHA \$ 29.982.222

Atentamente,

EDWIN MELQUIADES AMAYA AVILA
CC 17.358.854 de Fonseca la Guajira
CEL: 313 386 77 87
E-mail: edmelamavi84@hotmail.com

AÑO 2014

CAPITAL ICS	CAPITAL IMS	IC	DESDE	HASTA	ND	IM	DESDE	HASTA	ND	TICTE	TIMOR
\$ 0,00	\$ 0,00	24,00%	15/01/2014	31/01/2014	17	36,00%	1/01/2014	31/01/2014	31	\$ 0,00	\$ 0,00
\$ 0,00	\$ 0,00	24,00%	1/02/2014	28/02/2014	28	36,00%	1/02/2014	28/02/2014	28	\$ 0,00	\$ 0,00
\$ 0,00	\$ 0,00	24,00%	1/03/2014	31/03/2014	31	36,00%	1/03/2014	31/03/2014	31	\$ 0,00	\$ 0,00
\$ 0,00	\$ 0,00	24,00%	1/04/2014	30/04/2014	30	36,00%	1/04/2014	30/04/2014	30	\$ 0,00	\$ 0,00
\$ 0,00	\$ 0,00	24,00%	1/05/2014	31/05/2014	31	36,00%	1/05/2014	31/05/2014	31	\$ 0,00	\$ 0,00
\$ 0,00	\$ 0,00	24,00%	1/06/2014	30/06/2014	30	36,00%	1/06/2014	30/06/2014	30	\$ 0,00	\$ 0,00
\$ 0,00	\$ 0,00	24,00%	1/07/2014	31/07/2014	31	36,00%	1/07/2014	31/07/2014	31	\$ 0,00	\$ 0,00
\$ 10.000.000,00	\$ 0,00	24,00%	2/08/2014	31/08/2014	30	36,00%	1/08/2014	31/08/2014	31	\$ 197.260,27	\$ 0,00
\$ 10.000.000,00	\$ 0,00	24,00%	1/09/2014	30/09/2014	30	36,00%	1/09/2014	30/09/2014	30	\$ 197.260,27	\$ 0,00
\$ 10.000.000,00	\$ 0,00	24,00%	1/10/2014	31/10/2014	31	36,00%	1/10/2014	31/10/2014	31	\$ 203.835,62	\$ 0,00
\$ 10.000.000,00	\$ 0,00	24,00%	1/11/2014	30/11/2014	30	36,00%	1/11/2014	30/11/2014	30	\$ 197.260,27	\$ 0,00
\$ 10.000.000,00	\$ 0,00	24,00%	1/12/2014	31/12/2014	31	36,00%	1/12/2014	31/12/2014	31	\$ 203.835,62	\$ 0,00

AÑO 2015

CAPITAL ICS	CAPITAL IMS	IC	DESDE	HASTA	ND	IM	DESDE	HASTA	ND	TICTE	TIMOR
\$ 10.000.000,00	\$ 0,00	24,00%	1/01/2015	31/01/2015	31	36,00%	15/01/2015	31/01/2015	17	\$ 203.835,62	\$ 0,00
\$ 10.000.000,00	\$ 0,00	24,00%	1/02/2015	28/02/2015	28	36,00%	1/02/2015	28/02/2015	28	\$ 184.109,59	\$ 0,00
\$ 10.000.000,00	\$ 0,00	24,00%	1/03/2015	31/03/2015	31	36,00%	1/03/2015	31/03/2015	31	\$ 203.835,62	\$ 0,00
\$ 10.000.000,00	\$ 0,00	24,00%	1/04/2015	30/04/2015	30	36,00%	1/04/2015	30/04/2015	30	\$ 197.260,27	\$ 0,00
\$ 10.000.000,00	\$ 0,00	24,00%	1/05/2015	31/05/2015	31	36,00%	1/05/2015	31/05/2015	31	\$ 203.835,62	\$ 0,00
\$ 10.000.000,00	\$ 0,00	24,00%	1/06/2015	30/06/2015	30	36,00%	1/06/2015	30/06/2015	30	\$ 197.260,27	\$ 0,00
\$ 10.000.000,00	\$ 0,00	24,00%	1/07/2015	31/07/2015	31	36,00%	1/07/2015	31/07/2015	31	\$ 203.835,62	\$ 0,00
\$ 10.000.000,00	\$ 0,00	24,00%	1/08/2015	31/08/2015	31	36,00%	1/08/2015	31/08/2015	31	\$ 203.835,62	\$ 0,00
\$ 10.000.000,00	\$ 0,00	24,00%	1/09/2015	30/09/2015	30	36,00%	1/09/2015	30/09/2015	30	\$ 197.260,27	\$ 0,00
\$ 10.000.000,00	\$ 0,00	24,00%	1/10/2015	31/10/2015	31	36,00%	1/10/2015	31/10/2015	31	\$ 203.835,62	\$ 0,00
\$ 10.000.000,00	\$ 0,00	24,00%	1/11/2015	30/11/2015	30	36,00%	1/11/2015	30/11/2015	30	\$ 197.260,27	\$ 0,00
\$ 10.000.000,00	\$ 0,00	24,00%	1/12/2015	31/12/2015	31	36,00%	1/12/2015	31/12/2015	31	\$ 203.835,62	\$ 0,00

AÑO 2016

CAPITAL ICS	CAPITAL IMS	IC	DESDE	HASTA	ND	IM	DESDE	HASTA	ND	TICTE	TIMOR
\$ 10.000.000,00	\$ 0,00	24,00%	1/01/2016	31/01/2016	31	36,00%	1/01/2016	31/01/2016	31	\$ 203.835,62	\$ 0,00
\$ 10.000.000,00	\$ 0,00	25,00%	1/02/2016	29/02/2016	29	37,50%	1/02/2016	29/02/2016	29	\$ 198.630,14	\$ 0,00
\$ 10.000.000,00	\$ 0,00	25,00%	1/03/2016	31/03/2016	31	37,50%	1/03/2016	31/03/2016	31	\$ 212.328,77	\$ 0,00
\$ 10.000.000,00	\$ 0,00	25,00%	1/04/2016	30/04/2016	30	37,50%	1/04/2016	30/04/2016	30	\$ 205.479,45	\$ 0,00
\$ 10.000.000,00	\$ 0,00	25,00%	1/05/2016	31/05/2016	31	37,50%	1/05/2016	31/05/2016	31	\$ 212.328,77	\$ 0,00
\$ 10.000.000,00	\$ 0,00	25,00%	1/06/2016	30/06/2016	30	37,50%	1/06/2016	30/06/2016	30	\$ 205.479,45	\$ 0,00
\$ 10.000.000,00	\$ 0,00	25,00%	1/07/2016	31/07/2016	31	37,50%	1/07/2016	31/07/2016	31	\$ 212.328,77	\$ 0,00
\$ 10.000.000,00	\$ 0,00	25,00%	1/08/2016	31/08/2016	31	37,50%	1/08/2016	31/08/2016	31	\$ 212.328,77	\$ 0,00
\$ 10.000.000,00	\$ 0,00	25,00%	1/09/2016	30/09/2016	30	37,50%	1/09/2016	30/09/2016	30	\$ 205.479,45	\$ 0,00
\$ 10.000.000,00	\$ 0,00	25,00%	1/10/2016	31/10/2016	31	37,50%	1/10/2016	31/10/2016	31	\$ 212.328,77	\$ 0,00
\$ 10.000.000,00	\$ 0,00	25,00%	1/11/2016	30/11/2016	30	37,50%	1/11/2016	30/11/2016	30	\$ 205.479,45	\$ 0,00
\$ 10.000.000,00	\$ 0,00	25,00%	1/12/2016	31/12/2016	31	37,50%	1/12/2016	31/12/2016	31	\$ 212.328,77	\$ 0,00

AÑO 2017

CAPITAL ICS	CAPITAL IMS	IC	DESDE	HASTA	ND	IM	DESDE	HASTA	ND	TICTE	TIMOR
\$ 10.000.000,00	\$ 0,00	28,00%	1/01/2017	31/01/2017	31	32,00%	1/01/2017	31/01/2017	31	\$ 237.808,22	\$ 0,00
\$ 10.000.000,00	\$ 0,00	24,10%	1/02/2017	28/02/2017	28	32,00%	1/02/2017	28/02/2017	28	\$ 184.876,71	\$ 0,00
\$ 10.000.000,00	\$ 0,00	24,10%	1/03/2017	31/03/2017	31	32,00%	1/03/2017	31/03/2017	31	\$ 204.684,93	\$ 0,00
\$ 10.000.000,00	\$ 0,00	24,10%	1/04/2017	30/04/2017	30	32,00%	1/04/2017	30/04/2017	30	\$ 198.082,19	\$ 0,00
\$ 10.000.000,00	\$ 0,00	24,10%	1/05/2017	31/05/2017	31	32,00%	1/05/2017	31/05/2017	31	\$ 204.684,93	\$ 0,00
\$ 10.000.000,00	\$ 0,00	24,10%	1/06/2017	30/06/2017	30	32,00%	1/06/2017	30/06/2017	30	\$ 198.082,19	\$ 0,00
\$ 10.000.000,00	\$ 0,00	24,10%	1/07/2017	31/07/2017	31	32,00%	1/07/2017	31/07/2017	31	\$ 204.684,93	\$ 0,00
\$ 10.000.000,00	\$ 10.000.000,00	24,10%	1/08/2017	2/08/2017	2	32,00%	3/08/2017	31/08/2017	29	\$ 13.205,48	\$ 254.246,57
\$ 0,00	\$ 10.000.000,00	24,10%	1/09/2017	30/09/2017	30	32,00%	1/09/2017	30/09/2017	30	\$ 0,00	\$ 263.013,70
\$ 0,00	\$ 10.000.000,00	24,10%	1/10/2017	31/10/2017	31	32,00%	1/10/2017	31/10/2017	31	\$ 0,00	\$ 271.780,57
\$ 0,00	\$ 10.000.000,00	24,10%	1/11/2017	30/11/2017	30	32,00%	1/11/2017	30/11/2017	30	\$ 0,00	\$ 263.013,70
\$ 0,00	\$ 10.000.000,00	24,10%	1/12/2017	31/12/2017	31	32,00%	1/12/2017	31/12/2017	31	\$ 0,00	\$ 271.780,57

AÑO 2018

CAPITAL ICS	CAPITAL IMS	IC	DESDE	HASTA	ND	IM	DESDE	HASTA	ND	TICTE	TIMOR
\$ 0,00	\$ 10.000.000,00	24,00%	1/01/2018	31/01/2018	31	32,00%	1/01/2018	31/01/2018	31	\$ 0,00	\$ 271.780,57
\$ 0,00	\$ 10.000.000,00	24,00%	1/02/2018	28/02/2018	28	32,00%	1/02/2018	28/02/2018	28	\$ 0,00	\$ 245.479,45
\$ 0,00	\$ 10.000.000,00	24,00%	1/03/2018	31/03/2018	31	32,00%	1/03/2018	31/03/2018	31	\$ 0,00	\$ 271.780,57
\$ 0,00	\$ 10.000.000,00	24,00%	1/04/2018	30/04/2018	30	32,00%	1/04/2018	30/04/2018	30	\$ 0,00	\$ 263.013,70
\$ 0,00	\$ 10.000.000,00	24,00%	1/05/2018	31/05/2018	31	32,00%	1/05/2018	31/05/2018	31	\$ 0,00	\$ 271.780,57
\$ 0,00	\$ 10.000.000,00	24,00%	1/06/2018	30/06/2018	30	32,00%	1/06/2018	30/06/2018	30	\$ 0,00	\$ 263.013,70
\$ 0,00	\$ 10.000.000,00	24,00%	1/07/2018	31/07/2018	31	32,00%	1/07/2018	31/07/2018	31	\$ 0,00	\$ 271.780,57
\$ 0,00	\$ 10.000.000,00	24,00%	1/08/2018	31/08/2018	31	32,00%	1/08/2018	31/08/2018	31	\$ 0,00	\$ 271.780,57
\$ 0,00	\$ 10.000.000,00	24,00%	1/09/2018	30/09/2018	30	32,00%	1/09/2018	30/09/2018	30	\$ 0,00	\$ 263.013,70
\$ 0,00	\$ 10.000.000,00	24,00%	1/10/2018	31/10/2018	31	32,00%	1/10/2018	31/10/2018	31	\$ 0,00	\$ 271.780,57
\$ 0,00	\$ 10.000.000,00	24,00%	1/11/2018	30/11/2018	30	32,00%	1/11/2018	30/11/2018	30	\$ 0,00	\$ 263.013,70
\$ 0,00	\$ 10.000.000,00	24,00%	1/12/2018	31/12/2018	31	32,00%	1/12/2018	31/12/2018	31	\$ 0,00	\$ 271.780,57

AÑO 2019

CAPITAL ICS	CAPITAL IMS	IC	DESDE	HASTA	ND	IM	DESDE	HASTA	ND	TICTE	TIMOR
\$ 0,00	\$ 10.000.000,00	24,10%	1/01/2019	31/01/2019	31	31,00%	1/01/2019	31/01/2019	31	\$ 0,00	\$ 263.287,46
\$ 0,00	\$ 10.000.000,00	24,10%	1/02/2019	28/02/2019	28	31,00%	1/02/2019	28/02/2019	28	\$ 0,00	\$ 237.808,22
\$ 0,00	\$ 10.000.000,00	24,10%	1/03/2019	31/03/2019	31	31,00%	1/03/2019	31/03/2019	31	\$ 0,00	\$ 263.287,46
\$ 0,00	\$ 10.000.000,00	24,10%	1/04/2019	30/04/2019	30	31,00%	1/04/2019	30/04/2019	30	\$ 0,00	\$ 254.794,54
\$ 0,00	\$ 10.000.000,00	24,10%	1/05/2019	31/05/2019	31	31,00%	1/05/2019	31/05/2019	31	\$ 0,00	\$ 263.287,46
\$ 0,00	\$ 10.000.000,00	24,10%	1/06/2019	30/06/2019	30	31,00%	1/06/2019	30/06/2019	30	\$ 0,00	\$ 254.794,54
\$ 0,00	\$ 10.000.000,00	24,10%	1/07/2019	31/07/2019	31	31,00%	1/07/2019	31/07/2019	31	\$ 0,00	\$ 263.287,46
\$ 0,00	\$ 10.000.000,00	24,10%	1/08/2019	31/08/2019	31	31,00%	1/08/2019	31/08/2019	31	\$ 0,00	\$ 263.287,46
\$ 0,00	\$ 10.000.000,00	24,10%	1/09/2019	30/09/2019	30	31,00%	1/09/2019	30/09/2019	30	\$ 0,00	\$ 254.794,54
\$ 0,00	\$ 10.000.000,00	24,10%	1/10/2019	31/10/2019	31	31,00%	1/10/2019	31/10/2019	31	\$ 0,00	\$ 263.287,46
\$ 0,00	\$ 10.000.000,00	24,10%	1/11/2019	30/11/2019	30	31,00%	1/11/2019	30/11/2019	30	\$ 0,00	\$ 254.794,54
\$ 0,00	\$ 10.000.000,00	24,10%	1/12/2019	31/12/2019	31	31,00%	1/12/2019	31/12/2019	31	\$ 0,00	\$ 263.287,46

AÑO 2020

CAPITAL ICS	CAPITAL IMS	IC	DESDE	HASTA	ND	IM	DESDE	HASTA	ND	TICTE	TIMOR
\$ 0,00	\$ 10.000.000,00	24,10%	1/01/2020	31/01/2020	31	32,00%					



SEÑOR:

JUEZ SEGUNDO PROMISCO MUNICIPAL DE LA JAGUA DE IBIRICO (CESAR)

E.

S.

Recibido: 
Fecha: 22-04-2019 Hora 9:36 am

REF: DEMANDA EJECUTIVA DE MINIMA CUANTIA DE JUAN CARLOS GOMEZ ZEA
CONTRA: NATALIA CRISTINA LÓPEZ ORTIZ Y CARLOS ALFONSO GUERRERO MARTINEZ.
RAD:2015-00211-00

S/L. RELIQUIDACIÓN DEL CREDITO

En mi condición de apoderado judicial de la parte actora en el proceso de la referencia, con mi acostumbrado respeto me dirijo a usted, para presentar LA RELIQUIDACIÓN DEL CRÉDITO, a partir del 20 de octubre de 2017, que fue la fecha hasta que se liquidaron los intereses moratorios, hasta el momento y la fecha actual, o sea el 22 DE ABRIL DE 2019 y lo hago de la siguiente manera:

INTERESES MORATORIOS:

CAPITAL	TASA			INTERES MENSUAL	
2.010.000	31.73%	/360	30	17.680	10-17
2.010.000	31.44%	/360	30	52.662	11-17
2.010.000	31.16%	/360	30	52.059	12-17
2.010.000	31.04%	/360	30	51.058	01-18
2.010.000	31.52%	/360	30	52.662	02-18
2.010.000	31.02%	/360	30	51.858	03-18
2.010.000	30.72%	/360	30	51.456	04-18
2.010.000	30.66%	/360	30	51.255	05-18
2.010.000	30.42%	/360	30	50.853	06-18
2.010.000	30.05%	/360	30	50.250	07-18
2.010.000	29.91%	/360	30	50.049	08-18
2.010.000	29.72%	/360	30	49.647	09-18
2.010.000	29.45%	/360	30	49.245	10-18
2.010.000	29.10%	/360	30	48.642	11-18
2.010.000	28.74%	/360	30	48.039	12-18
2.010.000	28.74%	/360	30	68.139	01-19
2.010.000	29.55%	/360	30	49.446	02-19
2.010.000	29.06%	/360	30	48.642	03-19
2.010.000	28.98%	/360	30	35.523	04-19

CAPITAL -----\$ 2.010.000.M/L.

INTERESE MORATORIOS (desde el 20 de octubre de 2017, hasta el 22 de abril de 2019)
\$929.165.M/L.

Total reliquidación del crédito a fecha 22 de abril de 2019: NOVECIENTOS VEINTINUEVE MIL CIENTO SESENTA Y CINCO PESOS. (\$929.165), M.L.

1. The first part of the document discusses the importance of maintaining accurate records of all transactions.

2. The second part of the document discusses the importance of maintaining accurate records of all transactions.

3. The third part of the document discusses the importance of maintaining accurate records of all transactions.

CONCLUSION

4. The fourth part of the document discusses the importance of maintaining accurate records of all transactions.

5. The fifth part of the document discusses the importance of maintaining accurate records of all transactions.



ANEXO

- Fotocopia del oficio N. 1132, de fecha 2 de octubre de 2015, dirigido al tesorero y/o pagador del hospital Jorge Isaac Rincón Torres y recibido el 2 de octubre de 2015, de la medida cautelar.
- Fotocopia del informe secretariado, de fecha 20 de febrero de 2018, en donde se encuentra la liquidación del crédito hasta la fecha 20 de enero de 2017.

DEL SEÑOR JUEZ, APERTAMENTE:

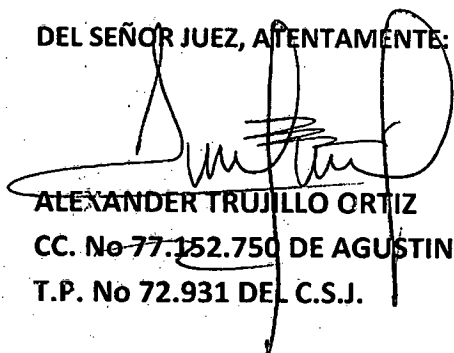

ALEXANDER TRUJILLO ORTIZ
CC. No 77.152.750 DE AGUSTIN CODAZZI (CESAR)
T.P. No 72.931 DE C.S.J.

1911





JUAN ALBERTO GUTIERREZ TOVIO
ABOGADO TITULADO
C. U. R. N.

Señor:

JUEZ PROMISCUO MUNICIPAL DE LA JAGUA DE IBERICO CESAR.

E.

S.

D.

REF : PROCESO EJECUTIVO SINGULAR.
DE : BANCO AGRARIO DE COLOMBIA S. A.
CONTRA : HERMINIA HERNANDEZ MIER.

RAD: 2020-00180-00

JUAN ALBERTO GUTIERREZ TOVIO, mayor de edad, vecino de esta ciudad, identificado como aparece al pie de mi correspondiente firma, en mi condición de apoderado judicial del BANCO AGRARIO DE COLOMBIA S.A., dentro del proceso de la referencia, respetuosamente presento a su despacho la correspondiente liquidación del crédito dentro de la oportunidad legal a saber:

Capital contenido en el Pagare No. 04426100008752	\$11.999.516.00
INT. CTES desde fecha ultimo abono 14/12/2018, hasta el vencimiento 14/06/2019	\$795.277.00
Intereses Moratorios desde el vencimiento 15/06/2019 hasta la fecha de liquidación del crédito 15/10/2021 (841 días)	\$7.826.519.00
Otros conceptos	\$1.517.426.00
Total Capital más intereses	\$22.138.738.00

Atentamente,

JUAN ALBERTO GUTIERREZ TOVIO
C. C. No. 8.866.474 de Magangué
T. P. No. 195.122 del C. S. J.

Calle 20 No. 26-40 Apto 1 Barrio Pastrana Magangué Bolívar Cel. 310 7239413 Fijo 6889217

EMAIL: juan_gutierrez_28@hotmail.com
Magangué Bolívar

MEMORIALES APORTANDO LIQUIDACIONES DE CREDITO PROCESOS RAD: 2020-00180-00,
2018-00644-00, 2020-00042-00 Y 2018-00067-00

Juan Alberto Gutierrez Tovio <juan_gutierrez_28@hotmail.com>

Vie 15/10/2021 15:15

Para: Juzgado 01 Promiscuo Municipal - Cesar - La Jagua De Ibirico <j01prmpallajagua@cendoj.ramajudicial.gov.co>

JUAN ALBERTO GUTIERREZ TOVIO

ABOGADO TITULADO

Calle 20 No. 26-40 Barrio Pastrana Margarqué Bolívar, Cel. 310-7239417 - 301-2356698, Fijo (05)688-9217

							Page 2	
							Capit	
ANO	MESES	INTERES ANUAL	INTERES MENSUAL	MORA MAXIMA	NUM DIAS	MORA LIQUIDA	\$ 11.999.516	Total Intereses
2019	Junio	19,32%	1,61%	2,42%	16	1,29%		
2019	Julio	19,28%	1,61%	2,41%	30	2,41%	\$ 154.854	\$ 7.826.519
2019	Agosto	19,28%	1,61%	2,41%	30	2,41%	\$ 289.188	
2019	Septiembre	19,28%	1,61%	2,41%	30	2,41%	\$ 289.188	
2019	Octubre	19,28%	1,61%	2,41%	30	2,41%	\$ 289.188	
2019	Noviembre	19,28%	1,61%	2,41%	30	2,41%	\$ 289.188	
2019	Diciembre	19,28%	1,61%	2,41%	30	2,41%	\$ 289.188	
2020	enero	19,28%	1,61%	2,41%	30	2,41%	\$ 289.188	
2020	febrero	19,28%	1,61%	2,41%	30	2,41%	\$ 289.188	
2020	marzo	19,28%	1,61%	2,41%	30	2,41%	\$ 289.188	
2020	abril	19,28%	1,61%	2,41%	30	2,41%	\$ 289.188	
2020	Mayo	19,28%	1,61%	2,41%	30	2,41%	\$ 289.188	
2020	Junio	19,28%	1,61%	2,41%	30	2,41%	\$ 289.188	
2020	Julio	19,28%	1,61%	2,41%	30	2,41%	\$ 289.188	
2020	agosto	19,28%	1,61%	2,41%	30	2,41%	\$ 289.188	
2020	septiembre	19,28%	1,61%	2,41%	30	2,41%	\$ 289.188	
2020	octubre	19,28%	1,61%	2,41%	30	2,41%	\$ 289.188	
2020	noviembre	19,28%	1,61%	2,41%	30	2,41%	\$ 289.188	
2020	diciembre	19,28%	1,61%	2,41%	30	2,41%	\$ 289.188	
2021	enero	17,31%	1,44%	2,16%	30	2,16%	\$ 259.640	
2021	febrero	17,31%	1,44%	2,16%	30	2,16%	\$ 259.640	
2021	marzo	17,31%	1,44%	2,16%	30	2,16%	\$ 259.640	
2021	abril	17,31%	1,44%	2,16%	30	2,16%	\$ 259.640	
2021	Mayo	17,31%	1,44%	2,16%	30	2,16%	\$ 259.640	
2021	Junio	17,31%	1,44%	2,16%	30	2,16%	\$ 259.640	
2021	Julio	17,31%	1,44%	2,16%	30	2,16%	\$ 259.640	
2021	Agosto	17,31%	1,44%	2,16%	30	2,16%	\$ 259.640	
2021	Septiembre	17,31%	1,44%	2,16%	30	2,16%	\$ 259.640	
2021	Octubre	17,31%	1,44%	2,16%	15	1,08%	\$ 129.820	

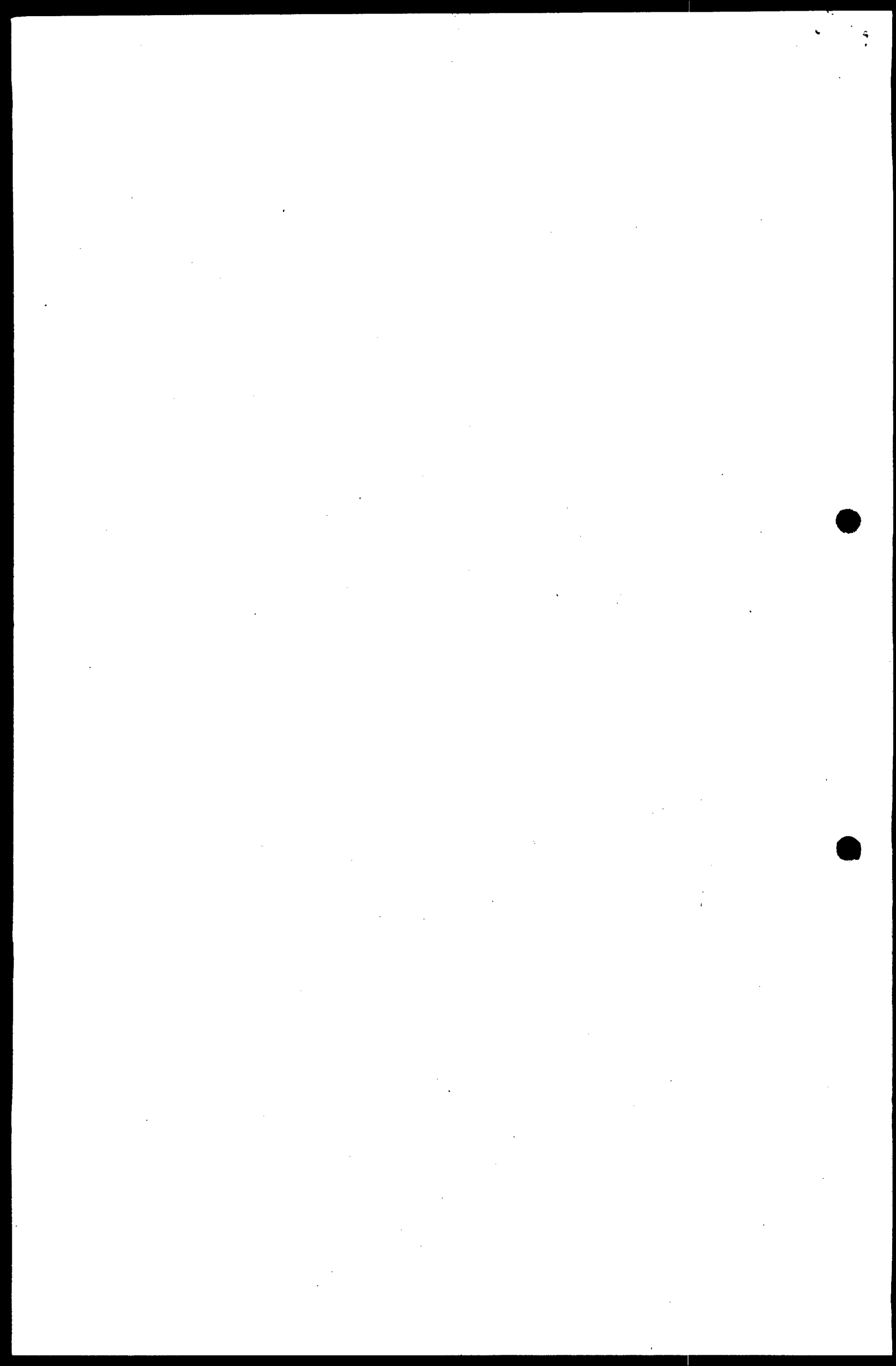



LUIS MIGUEL PINZON LOPEZ
ABOGADO



SEÑOR
JUEZ PROMISCOU MUNICIPAL DE LA JAGUA DE IBIRICO - CESAR.
E. S. D.

DEMANDANTE: ALVARO RAFAEL JALK QUINTERO.
DEMANDADO: VICTOR MANUEL SILVA RESTREPO.
PROCESO: EJECUTIVO SINGULAR.
RADICADO: 204-004-089-001-2020-00198-00

ASUNTO: LIQUIDACION DEL CREDITO.

LUIS MIGUEL PINZON LOPEZ en mi condición de apoderado judicial de la parte demandante, con el debido respeto a través del presente adjunto a la demanda de la referencia **LIQUIDACION DEL CREDITO** en los términos estipulados en el TITULO UNICO, PROCESOS EJECUTIVOS, CAPITULO II LIQUIDACION DEL CREDITO, según lo describe el artículo 446, del C.G.P.

PROCEDO A REALIZAR LA LIQUIDACION DEL CREDITO:

CAPITAL	INTERESES DURANTE EL PLAZO	INTERESES MORATORIOS	TOTAL
\$2.000.000=	2% MENSUALES EQUIVALENTES A \$ 30.000 X 5 MESES, TIEMPO COMPRENDIDO DESDE EL 01 DE JULIO DE 2018 AL 01 DE DICIEMBRE DE 2018 IGUAL A \$ 150.000=	2% MENSUAL EQUIVALENTE A \$30.000 X 34 MESES, TIEMPO COMPRENDIDO DESDE EL 02 DE DICIEMBRE DE 2018, FECHA DONDE SE HACE EXIGIBLE LA OBLIGACION A LA FECHA DE PRESENTACION DE LA LIQUIDACION, IGUAL A \$ 1.020.000=	SU SEÑORIA LA SUMA DEL CAPITAL ADEUDADO MAS LOS INTERESES DURANTE EL PLAZO Y LOS INTERESES MORATORIOS DESDE QUE SE HIZO EXIGIBLE LA OBLIGACION A LA FECHA DE PRESENTACION DE ESTA LIQUIDACION ES IGUAL A \$ 3.170.000 MCTE.

Le ruego su señoría, se dé el traslado correspondiente y de no existir objeciones a la misma, sea aprobada y se siga el trámite señalado en el artículo 448 C.G.P

Atentamente,

LUIS MIGUEL PINZON LOPEZ
C.C. No. 1.065.630.386 de Valledupar
T.P. No. 302.304 del C.S. de la J.

PRESENTANDO LIQUIDACION DEL CREDITO, RADICADO: 2020-198.

LUIS MIGUEL PINZON LOPEZ <luispinzonabogado@gmail.com>

Jue 21/10/2021 17:58

Para: Juzgado 01 Promiscuo Municipal - Cesar - La Jagua De Ibirico <j01prmpallajagua@cendoj.ramajudicial.gov.co>

SEÑOR

JUEZ PROMISCO MUNICIPAL DE LA JAGUA DE IBIRICO - CESAR.
E. S. D.

DEMANDANTE: ALVARO RAFAEL JALK QUINTERO.

DEMANDADO: VICTOR MANUEL SILVA RESTREPO.

PROCESO: EJECUTIVO SINGULAR.

RADICADO: 204-004-080-001-2020-00198-00.

ASUNTO: LIQUIDACIÓN DEL CRÉDITO.

LUIS MIGUEL PINZÓN LOPEZ

ABOGADO

Celular: 300 604 9548

Email: LUISPINZONABOGADO@GMAIL.COM

A TRAVÉS DEL PRESENTE CORREO ELECTRÓNICO SE ENTIENDE NOTIFICADO, SEGÚN LO ESTABLECIDO EN EL ARTÍCULO 20 DE LA LEY 527 DE 1999 Y SUBSIGUIENTES.



LUIS MIGUEL PINZON LOPEZ
ABOGADO



SEÑOR

JUEZ PROMISCOU MUNICIPAL DE LA JAGUA DE IBIRICO - CESAR.

E. S. D.

DEMANDANTE: ALVARO RAFAEL JALK QUINTERO.

DEMANDADO: ZICO ALFONSO MIELES BORJA.

PROCESO: EJECUTIVO SINGULAR.

RADICADO: 204-004-089-001-020-00197-00.

ASUNTO: LIQUIDACION DEL CREDITO.

LUIS MIGUEL PINZON LOPEZ en mi condición de apoderado judicial de la parte demandante, con el debido respeto a través del presente adjunto a la demanda de la referencia **LIQUIDACION DEL CRÉDITO** en los términos estipulados en el TITULO UNICO, PROCESOS EJECUTIVOS, CAPITULO II LIQUIDACION DEL CREDITO, según lo describe el artículo 446, del C.G.P.

PROCEDO A REALIZAR LA LIQUIDACION DEL CREDITO:

CAPITAL	INTERES S DURANTE EL PLAZO	INTERESES MORATORIOS	TOTAL
\$2.000.000=	2% MENSUALES EQUIVALENES A \$ 40.000 X 5 MESES, TIEMPO COMPRENDIDO DESDE EL 01 DE JULIO DE 2018 AL 01 DE DICIEMBRE DE 2018 IGUAL A \$ 200.000=	2% MENSUAL EQUIVALENTE A \$40.000 X 34 MESES, TIEMPO COMPRENDIDO DESDE EL 02 DE DICIEMBRE DE 2018, FECHA DONDE SE HACE EXIGIBLE LA OBLIGACION A LA FECHA DE PRESENTACION DE LA LIQUIDACION, IGUAL A \$ 1.360.000=	SU SEÑORIA LA SUMA DEL CAPITAL ADEUDADO MAS LOS INTERESES DURANTE EL PLAZO Y LOS INTERESES MORATORIOS DESDE QUE SE HIZO EXIGIBLE LA OBLIGACION A LA FECHA DE PRESENTACION DE ESTA LIQUIDACION ES IGUAL A \$ 3.560.000 MCTE.

Le ruego su señoría, se dé el traslado correspondiente y de no existir objeciones a la misma, sea aprobada y se siga el trámite señalado en el artículo 448 C.G.P

Atentamente.

Luis Miguel Pinzon Lopez

LUIS MIGUEL PINZON LOPEZ

C.C. No. 1.065.630.386 de Valledupar

T.P. No. 302.304 del C.S. de la J.

PRESENTANDO LIQUIDACION DEL CREDITO PROCESO RAD: 2020-197

LUIS MIGUEL PINZON LOPEZ <luispinzonabogado@gmail.com>

Jue 21/10/2021 17:14.

Para: Juzgado 01 Promiscuo Municipal - Cesar La Jagua De Ibirico <j01prmpallajagua@cendoj.ramajudicial.gov.co>

SEÑOR

JUEZ PROMISCO MUNICIPAL DE LA JAGUA DE IBIRICO - CESAR.

E. S. D.

DEMANDANTE: ALVARO RAFAEL ALK QUINTERO.

DEMANDADO: ZICO ALFONSO MIELLES BORJA.

PROCESO: EJECUTIVO SINGULAR

RADICADO: 204-004-089-001-2020-0197-00

ASUNTO: LIQUIDACIÓN DEL CRÉDITO.

--
LUIS MIGUEL PINZÓN LOPEZ

ABOGADO

Celular: 300 604 9548

Email: LUISPINZONABOGADO@GMAIL.COM

A TRAVÉS DEL PRESENTE CORREO ELECTRÓNICO SE ENTIENDE NOTIFICADO, SEGÚN LO ESTABLECIDO EN EL ARTICULO 20 DE LA LEY 527 DE 1999 Y SUBSIGUIENTES.



JUAN ALBERTO GUTIERREZ TOVIO
ABOGADO TITULADO
C. U. R. N.

Señor:

JUEZ PROMISCUO MUNICIPAL DE LA JAGUA DE IBIRICO CESAR.
E. S. D.

REF : PROCESO EJECUTIVO SINGULAR.
DE : BANCO AGRARIO DE COLOMBIA S. A.
CONTRA : RUBEN DARIO YARURO BOTELLO.

RAD: 2020-00042-00

JUAN ALBERTO GUTIERREZ TOVIO, mayor de edad, vecino de esta ciudad, identificado como aparece al pie de mi correspondiente firma, en mi condición de apoderado judicial del **BANCO AGRARIO DE COLOMBIA S.A.**, dentro del proceso de la referencia, respetuosamente presento a su despacho la correspondiente liquidación del crédito dentro de la oportunidad legal a saber:

Capital contenido en el Pagare No. 024426100008841	\$4.496.341.00
INT. CTES desde fecha ultimo abono 18/02/2019, hasta vencimiento 18/12/2019	\$295.810.00
Intereses Moratorios desde el vencimiento 19/12/2019 hasta la fecha de liquidación del crédito 15/10/2021 (657 días)	\$2.267.938.00
Otros conceptos	\$387.819.00
Total Capital más intereses	\$7.447.908.00
Capital contenido en el Pagare No. 024426100008296	\$2.000.000.00
INT. CTES desde fecha ultimo abono 28/03/2018, hasta el vencimiento 28/03/2019	\$278.506.00
Intereses Moratorios desde el vencimiento 29/03/2019 hasta la fecha de liquidación del crédito 15/10/2021 (917 días)	\$1.426.846.00
Otros conceptos	\$3.057.00
Total Capital más intereses	\$3.708.409.00
Capital contenido en el Pagare No. 4481860003616585	\$292.465.00
INT. CTES desde fecha ultimo abono 24/10/2019, hasta el vencimiento 21/11/2019	\$18.094.00
Intereses Moratorios desde el vencimiento 22/11/2019 hasta la fecha de liquidación del crédito 15/10/2021 (684 días)	\$153.862.00
Otros conceptos	\$60.446.00
Total Capital más intereses	\$524.867.00
TOTAL LAS TRES (03) OBLIGACIONES.....	\$11.681.184.00

Atentamente

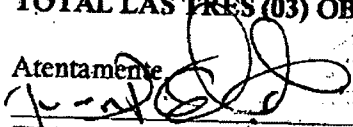
JUAN ALBERTO GUTIERREZ TOVIO
 C. C. No. 8.866.474 de Magangúe
 T. P. No. 195.122 del C. S. J.

Calle 20 No. 26-40 Apto 1 Barrio Pastana Magangúe Bolívar Cel. 310 7239413 Fijo 6889217
 EMAIL: juan.gutierrez_28@hotmail.com
 Magangúe Bolívar

MEMORIALES APORTANDO LIQUIDACIONES DE CREDITO PROCESOS RAD: 2020-00180-00,
2018-00644-00, 2020-00042-00 Y 2019-00067-00

Juan Alberto Gutierrez Tovio <juan_gutierrez_28@hotmail.com>

Vie 15/10/2021 15:15

Para: Juzgado 01 Promiscuo Municipal - Cesar - La Jagua De Ibirico <j01prmpallajagua@cejndoj.ramajudicial.gov.co>

JUAN ALBERTO GUTIERREZ TOVIO
ABOGADO TITULADO

Calle 20 No. 26-40 Barrio Pastrana Mayangúé Bolívar, Cel. 310-7239417 - 301-2356698, Fijo (05)688-9217

							Capital		
							Principio		
AÑO	MESES	INTERES ANUAL	INTERES MENSUAL	MORA MAXIMA	NUM DIAS	MORA LIQUIDA	\$ 4.000.000	Total Intereses	
2019	Diciembre	18,28%	1,52%	2,41%	12	0,96%			
2020	enero	19,28%	1,61%	2,41%	30	2,41%	\$ 43.346	\$ 2.267.338	
2020	febrero	19,28%	1,61%	2,41%	30	2,41%	\$ 108.362		
2020	marzo	19,28%	1,61%	2,41%	30	2,41%	\$ 108.362		
2020	abril	19,28%	1,61%	2,41%	30	2,41%	\$ 108.362		
2020	Mayo	19,28%	1,61%	2,41%	30	2,41%	\$ 108.362		
2020	Junio	19,28%	1,61%	2,41%	30	2,41%	\$ 108.362		
2020	Julio	19,28%	1,61%	2,41%	30	2,41%	\$ 108.362		
2020	Agosto	19,28%	1,61%	2,41%	30	2,41%	\$ 108.362		
2020	septiembre	19,28%	1,61%	2,41%	30	2,41%	\$ 108.362		
2020	octubre	19,28%	1,61%	2,41%	30	2,41%	\$ 108.362		
2020	noviembre	19,28%	1,61%	2,41%	30	2,41%	\$ 108.362		
2020	diciembre	19,28%	1,61%	2,41%	30	2,41%	\$ 108.362		
2021	enero	17,31%	1,44%	2,16%	30	2,16%	\$ 87.290		
2021	febrero	17,31%	1,44%	2,16%	30	2,16%	\$ 87.290		
2021	marzo	17,31%	1,44%	2,16%	30	2,16%	\$ 87.290		
2021	abril	17,31%	1,44%	2,16%	30	2,16%	\$ 87.290		
2021	Mayo	17,31%	1,44%	2,16%	30	2,16%	\$ 87.290		
2021	Junio	17,31%	1,44%	2,16%	30	2,16%	\$ 87.290		
2021	Julio	17,31%	1,44%	2,16%	30	2,16%	\$ 87.290		
2021	Agosto	17,31%	1,44%	2,16%	30	2,16%	\$ 87.290		
2021	septiembre	17,31%	1,44%	2,16%	30	2,16%	\$ 87.290		
2021	Octubre	17,31%	1,44%	2,16%	15	1,08%	\$ 43.645		



							Capital Inicial		
AÑO	MESES	INTERES ANUAL	INTERES MENSUAL	MORA MAXIMA	NUM DIAS	MORA LIQUIDA	\$ 2,000,000	Total Intereses	
2019	Marzo	18.40%	1.53%	2.43%	2	0.16%	\$ 3,233	\$ 1,428,546	
2019	Abril	18.32%	1.51%	2.42%	30	2.42%	\$ 48,308		
2019	Mayo	18.32%	1.51%	2.42%	30	2.42%	\$ 48,308		
2019	Junio	18.32%	1.51%	2.42%	30	2.42%	\$ 48,308		
2019	Julio	18.26%	1.51%	2.41%	30	2.41%	\$ 48,200		
2019	Agosto	18.26%	1.51%	2.41%	30	2.41%	\$ 48,200		
2019	Septiembre	18.26%	1.51%	2.41%	30	2.41%	\$ 48,200		
2019	Octubre	18.26%	1.51%	2.41%	30	2.41%	\$ 48,200		
2019	Noviembre	18.26%	1.51%	2.41%	30	2.41%	\$ 48,200		
2019	Diciembre	18.26%	1.51%	2.41%	30	2.41%	\$ 48,200		
2020	enero	18.26%	1.51%	2.41%	30	2.41%	\$ 48,200		
2020	febrero	18.26%	1.51%	2.41%	30	2.41%	\$ 48,200		
2020	marzo	18.26%	1.51%	2.41%	30	2.41%	\$ 48,200		
2020	abril	18.26%	1.51%	2.41%	30	2.41%	\$ 48,200		
2020	Mayo	18.26%	1.51%	2.41%	30	2.41%	\$ 48,200		
2020	Junio	18.26%	1.51%	2.41%	30	2.41%	\$ 48,200		
2020	Julio	18.26%	1.51%	2.41%	30	2.41%	\$ 48,200		
2020	agosto	18.26%	1.51%	2.41%	30	2.41%	\$ 48,200		
2020	septiembre	18.26%	1.51%	2.41%	30	2.41%	\$ 48,200		
2020	octubre	18.26%	1.51%	2.41%	30	2.41%	\$ 48,200		
2020	noviembre	18.26%	1.51%	2.41%	30	2.41%	\$ 48,200		
2020	diciembre	18.26%	1.51%	2.41%	30	2.41%	\$ 48,200		
2021	enero	17.31%	1.44%	2.16%	30	2.16%	\$ 43,276		
2021	febrero	17.31%	1.44%	2.16%	30	2.16%	\$ 43,276		
2021	marzo	17.31%	1.44%	2.16%	30	2.16%	\$ 43,276		
2021	abril	17.31%	1.44%	2.16%	30	2.16%	\$ 43,276		
2021	Mayo	17.31%	1.44%	2.16%	30	2.16%	\$ 43,276		
2021	Junio	17.31%	1.44%	2.16%	30	2.16%	\$ 43,276		
2021	Julio	17.31%	1.44%	2.16%	30	2.16%	\$ 43,276		
2021	Agosto	17.31%	1.44%	2.16%	30	2.16%	\$ 43,276		
2021	Septiembre	17.31%	1.44%	2.16%	30	2.16%	\$ 43,276		
2021	Octubre	17.31%	1.44%	2.16%	15	1.08%	\$ 21,638		

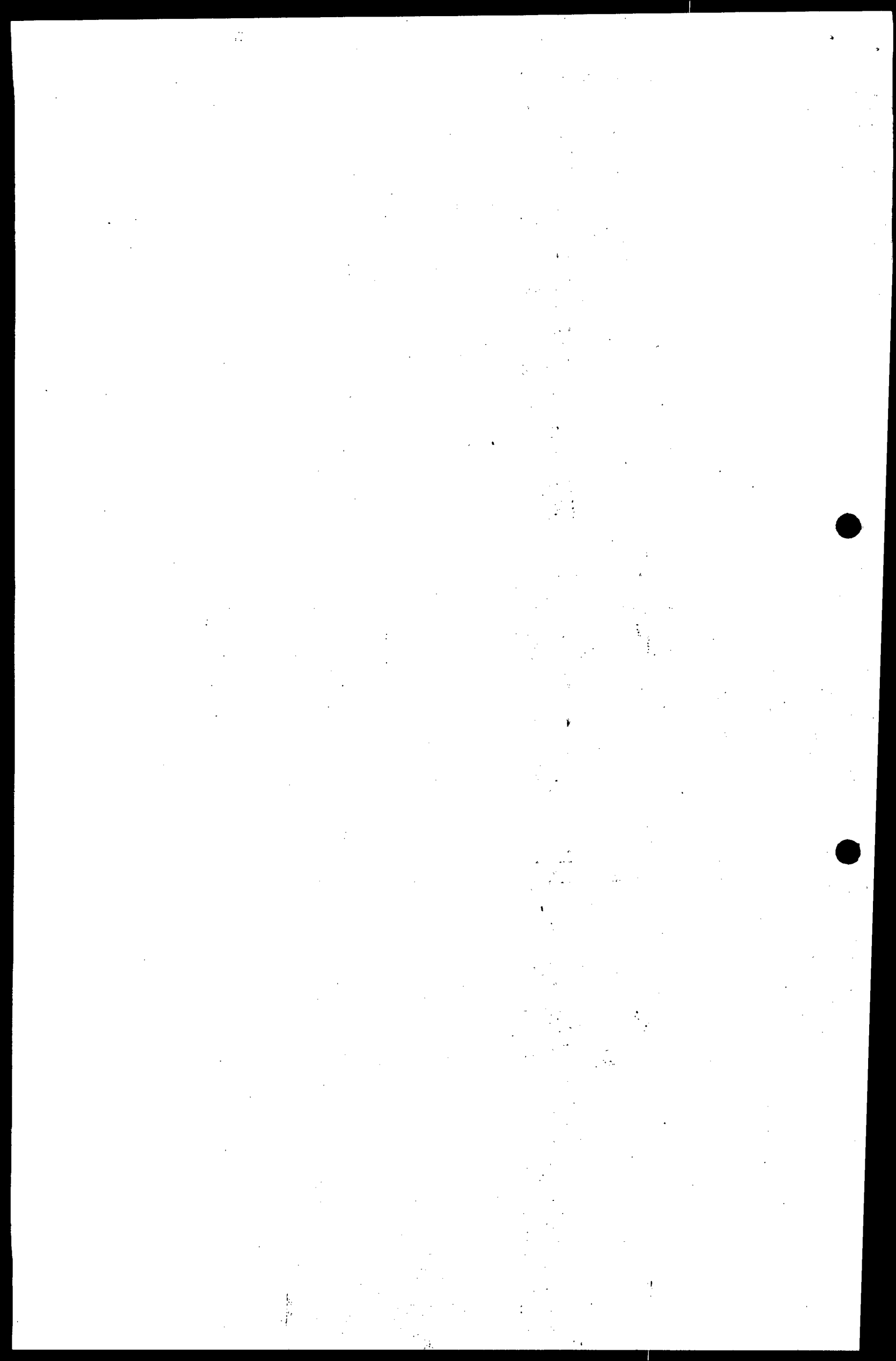

							Digital Capital		
AÑO	MESES	INTERES ANUAL	INTERES MENSUAL	HORA MAXIMA	NUM DIAS	HORA LIQUIDA	\$ 292.465	Total Intereses	
2019	Noviembre	18,28%	1,51%	2,41%	9	0,72%		\$ 2.115	
2019	Diciembre	18,28%	1,51%	2,41%	30	2,41%		\$ 7.048	
2020	Enero	18,28%	1,51%	2,41%	30	2,41%		\$ 7.048	
2020	Febrero	18,28%	1,51%	2,41%	30	2,41%		\$ 7.048	
2020	Marzo	18,28%	1,51%	2,41%	30	2,41%		\$ 7.048	
2020	Abril	18,28%	1,51%	2,41%	30	2,41%		\$ 7.048	
2020	Mayo	18,28%	1,51%	2,41%	30	2,41%		\$ 7.048	
2020	Junio	18,28%	1,51%	2,41%	30	2,41%		\$ 7.048	
2020	Julio	18,28%	1,51%	2,41%	30	2,41%		\$ 7.048	
2020	Agosto	18,28%	1,51%	2,41%	30	2,41%		\$ 7.048	
2020	Septiembre	18,28%	1,51%	2,41%	30	2,41%		\$ 7.048	
2020	Octubre	18,28%	1,51%	2,41%	30	2,41%		\$ 7.048	
2020	Noviembre	18,28%	1,51%	2,41%	30	2,41%		\$ 7.048	
2020	Diciembre	18,28%	1,51%	2,41%	30	2,41%		\$ 7.048	
2021	Enero	17,31%	1,44%	2,16%	30	2,16%		\$ 6.328	
2021	Febrero	17,31%	1,44%	2,16%	30	2,16%		\$ 6.328	
2021	Marzo	17,31%	1,44%	2,16%	30	2,16%		\$ 6.328	
2021	Abril	17,31%	1,44%	2,16%	30	2,16%		\$ 6.328	
2021	Mayo	17,31%	1,44%	2,16%	30	2,16%		\$ 6.328	
2021	Junio	17,31%	1,44%	2,16%	30	2,16%		\$ 6.328	
2021	Julio	17,31%	1,44%	2,16%	30	2,16%		\$ 6.328	
2021	Agosto	17,31%	1,44%	2,16%	30	2,16%		\$ 6.328	
2021	Septiembre	17,31%	1,44%	2,16%	30	2,16%		\$ 6.328	
2021	Octubre	17,31%	1,44%	2,16%	15	1,08%		\$ 3.164	



10-10-1964



LUIS MIGUEL PINZON LOPEZ
ABOGADO



SEÑOR
JUEZ PROMISCOU MUNICIPAL DE LA JAGUA DE IBIRICO - CESAR.
E. S. D.

DEMANDANTE: ALVARO RAFAEL JALK QUINTERO.
DEMANDADO: DUBLAN DE ANGEL LOBO.
PROCESO: EJECUTIVO SINGULAR.
RADICADO: 204-004-089-001-2020-00203-00

ASUNTO: LIQUIDACION DEL CREDITO.

LUIS MIGUEL PINZON LOPEZ en mi condición de apoderado judicial de la parte demandante, con el debido respeto a través del presente adjunto a la demanda de la referencia **LIQUIDACIÓN DEL CRÉDITO** en los términos estipulados en el TITULO UNICO, PROCESOS EJECUTIVOS, CAPITULO II LIQUIDACION DEL CREDITO, según lo describe el artículo 446, del C.G.P.

PROCEDO A REALIZAR LA LIQUIDACION DEL CREDITO:

CAPITAL	INTERESES DURANTE EL PLAZO	INTERESES MORATORIOS	TOTAL
\$2.000.000=	2% MENSUALES EQUIVALENTES A \$ 40.000 X 5 MESES, TIEMPO COMPRENDIDO DESDE EL 01 DE JULIO DE 2018 AL 01 DE DICIEMBRE DE 2018 IGUAL A \$ 200.000=	2% MENSUAL EQUIVALENTE A \$40.000 X 34 MESES, TIEMPO COMPRENDIDO DESDE EL 02 DE DICIEMBRE DE 2018, FECHA DONDE SE HACE EXIGIBLE LA OBLIGACION A LA FECHA DE PRESENTACION DE LA LIQUIDACION, IGUAL A \$ 1.360.000=	SU SEÑORIA LA SUMA DEL CAPITAL ADEUDADO MAS LOS INTERESES DURANTE EL PLAZO Y LOS INTERESES MORATORIOS DESDE QUE SE HIZO EXIGIBLE LA OBLIGACION A LA FECHA DE PRESENTACION DE ESTA LIQUIDACION ES IGUAL A \$ 3.560.000 MCTE.

Le ruego su señoría, se dé el traslado correspondiente y de no existir objeciones a la misma, sea aprobada y se siga el trámite señalado en el artículo 448 C.G.P

Atentamente.

Luis Miguel Pinzon Lopez

LUIS MIGUEL PINZON LOPEZ
C.C. No. 1.065.630.386 de Valle Dupar
T.P. No. 302.304 del C.S. de la

PRESENTANDO LIQUIDACION DEL CREDITO RADICADO: 2020-203

LUIS MIGUEL PINZON LOPEZ <luispinzonabogado@gmail.com>

Jue 21/10/2021 17:20

Para: Juzgado 01 Promiscuo Municipal - Cesar - La Jagua De Ibirico <j01prmpallajagua@cendoj.ramajudicial.gov.co>

SEÑOR

JUEZ PROMISCOU MUNICIPAL DE LA JAGUA DE IBIRICO, CESAR.
E. S. D.

DEMANDANTE: ALVARO RAFAEL JALK QUINTERO.

DEMANDADO: DUBLAN DE ANGEL LOBO.

PROCESO: EJECUTIVO SINGULAR.

RADICADO: 204-004-089-001-2020-00203-00

ASUNTO: LIQUIDACIÓN DEL CRÉDITO.

LUIS MIGUEL PINZÓN LOPEZ

ABOGADO

Celular: 300 604 9548

Email: LUISPINZONABOGADO@GMAIL.COM

A TRAVÉS DEL PRESENTE CORREO ELECTRÓNICO SE ENTIENDE NOTIFICADO, SEGÚN LO ESTABLECIDO EN EL ARTICULO 20 DE LA LEY 527 DE 1999 Y SUBSIGUIENTES.

MEMORIAL APORTA LIQUIDACION DE CREDITO CC. 8766744

fabian.torres706@aecsa.co <fabian.torres706@aecsa.co>

Sáb 16/10/2021 11:04

Para: Juzgado 01 Promiscuo Municipal - Cesar - La Jagua De Ibirico <j01prmpallajagua@cendoj.ramajudicial.gov.co>

Agradezco remitir acuse de recibo del presente correo electrónico.

Señores

JUZGADO PRIMERO PROMISCUO MUNICIPAL DE LA JAGUA DE IBIRICO
E.S.D.

REFERENCIA: PROCESO EJECUTIVO
DEMANDANTE: SOCIEDAD BAYPORT COLOMBIA S.A.
DEMANDADO: HEBERTO JOSE RAMBIAO BARRIOS
RADICADO: 20400408900120210011500

ASUNTO: Aporta liquidación de crédito.

De conformidad con el Decreto 806 de 2020, me permito radicar memorial del asunto para que sea archivado dentro del expediente y se le dé el trámite correspondiente.

De igual manera me permito manifestar que este correo es únicamente para dar envío a los memoriales, por lo tanto para efectos de recibir notificaciones solicito respetuosamente se remita a los siguientes correos:

notificaciones.bayport@aecsa.co; fabian.torres706@aecsa.co

Agradezco su respuesta y su amable colaboración.

Solicito amablemente enviar acuse de recibido a este correo, Gracias.

Del Señor Juez, respetuosamente.

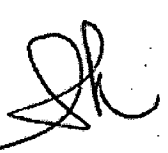

CAROLINA ABELLO OTÁLORA
C.C.: 22.461.911 de Barranquilla
T.P. 129.978 del C.S. de la Judicatura

Pbx. + 571 7420719

EXTENSION

Av. Las Americas No. 46-41

BOGOTA



CONFIDENCIAL

Este mensaje (incluyendo cualquier anexo) contiene información confidencial y se encuentra protegido por la ley. Sólo puede ser utilizada por la persona o compañía a la cual esta dirigido. Si usted no es el receptor autorizado, o por error recibe este mensaje, favor borrarlo inmediatamente. Cualquier retención, difusión, distribución, copia o toma cualquier acción basado en ella, se encuentra estrictamente prohibido.

Este mensaje ha sido analizado por MailScanner AECSA en busca de virus y otros contenidos peligrosos y se considera un mail seguro.

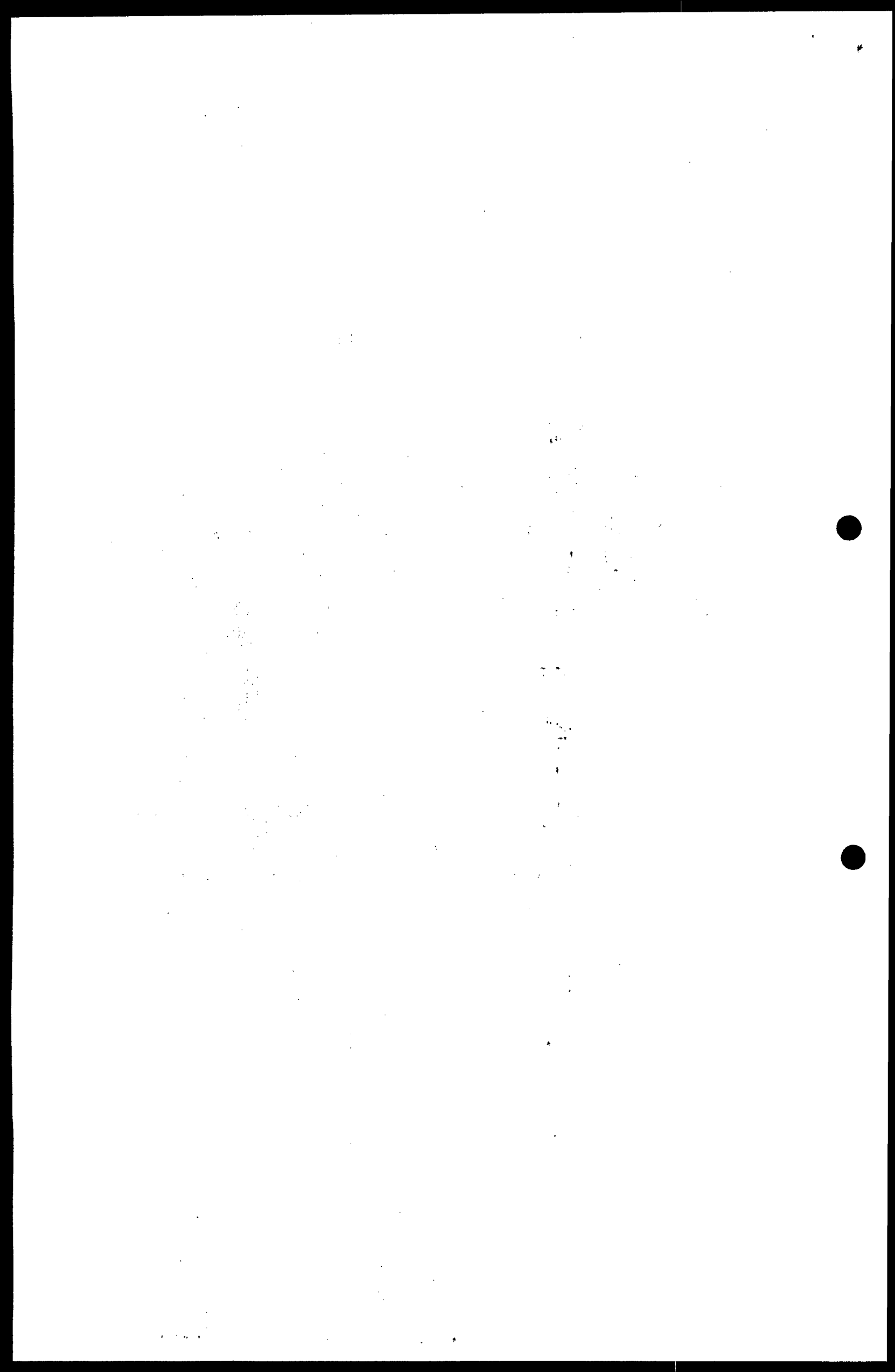

Señor:

JUEZ PRIMERO (1) PROMISCUO MUNICIPAL DE LA JAGUA DE IBIRICO
E. S. D.

Ref.: Proceso Ejecutivo Para El Pago De Sumas De Dinero De Menor Cuantía No. 2021-0115 de **BAYPORT COLOMBIA SAS** contra **HEBERTO JOSE RAMBAO BARRIOS**

Asunto: Aporta Liquidación de crédito

CAROLINA ABELLO OTALORA, Abogada en ejercicio, mayor de edad, domiciliada y residente en la ciudad de Bogotá, identificada civil y profesionalmente como aparece al pie de mi firma, actuando en calidad de apoderada judicial de la entidad demandante dentro del proceso de la referencia, acudo a su despacho respetuosamente con el fin de aportar la liquidación del crédito de conformidad con lo preceptuado en el artículo 476 del Código general Del Proceso:

1. Con fecha de corte 16 de octubre de 2021 se genera la liquidación por un valor total de **SETENTA Y TRES MILLONES NOVECIENTOS OCHENTA Y DOS MIL QUINIENTOS CUARENTA Y CUATRO PESOS CON CUARENTA Y TRES CENTAVOS (73.982.544,43) M/CTE.**

FECHA FINAL DE LIQUIDACION:		16/10/2021
SALDO CAPITAL:	\$	53.469.344,93
SALDO INTERES DE PLAZO:	\$	13.985.182,58
SALDO INTERES DE MORA:	\$	6.528.016,92
TOTAL:	\$	73.982.544,43

2. Del mismo modo me permito aclararle que el valor que se relaciona en la tabla de liquidación anexo se discrimina el capital, intereses de plazo e intereses moratorios teniendo en cuenta la tasa máxima que ordena la Superintendencia Financiera de Colombia y lo ordenado por el despacho en el mandamiento de pago.

Del señor Juez,

Cordialmente,

CAROLINA ABELLO OTALORA

C.C. No. 22.461.911 de Barranquilla – Atlántico

T.P. No. 129.978 del C. 31 de la J.

Elabora: Fabián Andrés Torres-C-3909.

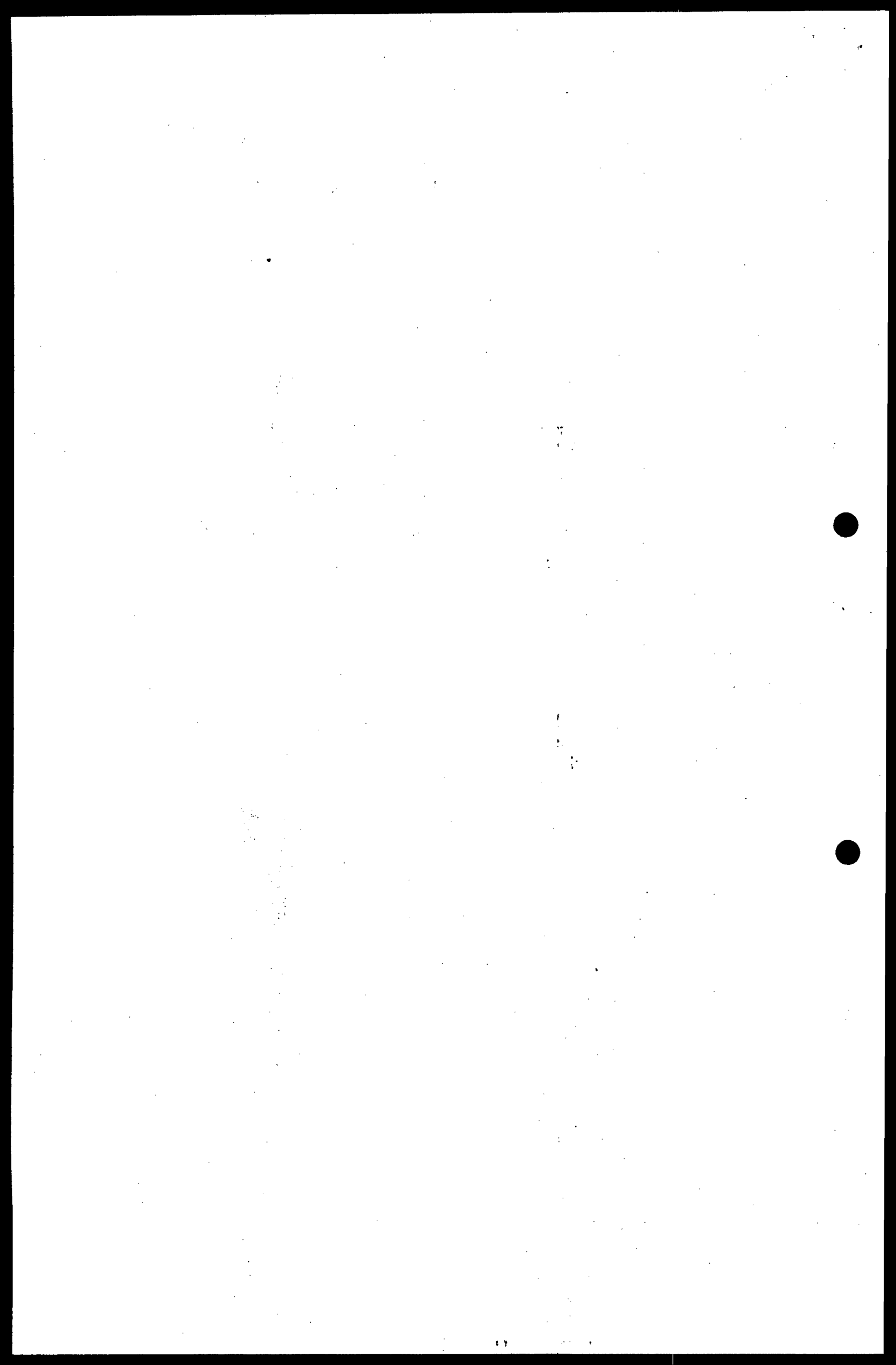

TT:	HEBERTO JOSE RAMBAO BARRIOS	CAPITAL ACCELERADO:	\$ 52.082.089,00	TOTAL ABONOS:				\$	SALDO FINAL CAPITAL TOTAL:		\$ 53.469.344,93	\$
CC:	8766744	TOTAL CUOTAS CAPITAL:	\$ 1.387.255,93	P.INTERES MORA	P.SEGUROS	P.INTERES REMUNERATORIO	P.CAPITAL	SALDO FINAL MORA TOTAL:		\$ 6.528.016,92	2021-0115	
FECHA FINAL DE LIQUIDACION:	16/10/2021	TOTAL INTERES DE PLAZO:	\$ 13.985.182,58	SALDO FINAL I. REMUNERATORIO:				\$ 13.985.182,58	SALDO FINAL PRIMA SEGURO:			\$
TASA EFECTIVA ANUAL:	25,62%	TOTAL PRIMA SEGURO:	\$	SALDO TOTAL FINAL:				\$ 73.982.544,43				
TASA E.DIARIA:	0,0625%											

1 1 DETALLE DE LIQUIDACION																			
1	DESDE	HASTA	DIAS	CAPITAL BASE LIQ.	I. DE MORA CAUSADOS	BASE SEGUROS	BASE I. REMUNERATORIO	SUBTOTAL	ABONOS	SALDO I. MORA	SALDO SEGUROS	SALDO I. REMUNERATORIO	SALDO CAPITAL	CUOTA TOTAL	P.INTERES MORA	P.SEGUROS	P.INTERES REMUNERATORIO	P.CAPITAL	SALDO IMPUTABLE A CAPITAL
1	1/03/2020	2/03/2020	1	91.116,53	56,96		1.088.006,75	1.179.180,24		56,96		1.088.006,75	91.116,53	1.179.180,24					
1	3/03/2020	31/03/2020	29	91.116,53	1.651,76		1.088.006,75	92.768,29		1.708,72		1.088.006,75	91.116,53	1.180.832,00					
1	1/04/2020	30/04/2020	30	91.116,53	1.708,72		1.088.006,75	92.825,25		3.417,43		1.088.006,75	91.116,53	1.182.540,71					
1	1/05/2020	31/05/2020	31	91.116,53	1.765,67		1.088.006,75	92.882,20		5.183,11		1.088.006,75	91.116,53	1.184.306,39					
1	1/06/2020	30/06/2020	30	91.116,53	1.708,72		1.088.006,75	92.825,25		6.891,82		1.088.006,75	91.116,53	1.186.015,10					
1	1/07/2020	31/07/2020	31	91.116,53	1.765,67		1.088.006,75	92.882,20		8.647,50		1.088.006,75	91.116,53	1.187.780,78					
1	1/08/2020	31/08/2020	31	91.116,53	1.765,67		1.088.006,75	92.882,20		10.423,17		1.088.006,75	91.116,53	1.189.546,45					
1	1/09/2020	30/09/2020	30	91.116,53	1.708,72		1.088.006,75	92.825,25		12.131,89		1.088.006,75	91.116,53	1.191.255,17					
1	1/10/2020	31/10/2020	31	91.116,53	1.765,67		1.088.006,75	92.882,20		13.897,56		1.088.006,75	91.116,53	1.193.020,84					
1	1/11/2020	30/11/2020	30	91.116,53	1.708,72		1.088.006,75	92.825,25		15.606,28		1.088.006,75	91.116,53	1.194.729,56					
1	1/12/2020	31/12/2020	31	91.116,53	1.765,67		1.088.006,75	92.882,20		17.371,95		1.088.006,75	91.116,53	1.196.495,23					
1	1/01/2021	31/01/2021	31	91.116,53	1.765,67		1.088.006,75	92.882,20		19.137,62		1.088.006,75	91.116,53	1.198.260,90					
1	1/02/2021	28/02/2021	28	91.116,53	1.594,80		1.088.006,75	92.711,33		20.732,42		1.088.006,75	91.116,53	1.199.855,70					
1	1/03/2021	31/03/2021	31	91.116,53	1.765,67		1.088.006,75	92.882,20		22.498,10		1.088.006,75	91.116,53	1.201.621,38					
1	1/04/2021	30/04/2021	30	91.116,53	1.708,72		1.088.006,75	92.825,25		24.206,81		1.088.006,75	91.116,53	1.203.330,09					
1	1/05/2021	31/05/2021	31	91.116,53	1.765,67		1.088.006,75	92.882,20		25.972,49		1.088.006,75	91.116,53	1.205.095,77					
1	1/06/2021	30/06/2021	30	91.116,53	1.708,72		1.088.006,75	92.825,25		27.681,20		1.088.006,75	91.116,53	1.206.804,48					
1	1/07/2021	31/07/2021	31	91.116,53	1.765,67		1.088.006,75	92.882,20		29.446,88		1.088.006,75	91.116,53	1.208.570,16					
1	1/08/2021	31/08/2021	31	91.116,53	1.765,67		1.088.006,75	92.882,20		31.212,55		1.088.006,75	91.116,53	1.210.335,83					
1	1/09/2021	30/09/2021	30	91.116,53	1.708,72		1.088.006,75	92.825,25		32.921,27		1.088.006,75	91.116,53	1.212.044,55					
1	1/10/2021	16/10/2021	16	91.116,53	911,32		1.088.006,75	92.027,85		33.832,58		1.088.006,75	91.116,53	1.212.955,86					
2 2 DETALLE DE LIQUIDACION																			
2	DESDE	HASTA	DIAS	CAPITAL BASE LIQ.	I. DE MORA CAUSADOS	BASE SEGUROS	BASE I. REMUNERATORIO	SUBTOTAL	ABONOS	SALDO I. MORA	SALDO SEGUROS	SALDO I. REMUNERATORIO	SALDO CAPITAL	CUOTA TOTAL	P.INTERES MORA	P.SEGUROS	P.INTERES REMUNERATORIO	P.CAPITAL	SALDO IMPUTABLE A CAPITAL
2	1/04/2020	2/04/2020	1	93.476,45	58,43		1.086.157,08	1.179.691,96		58,43		1.086.157,08	93.476,45	1.179.691,96					
2	3/04/2020	30/04/2020	28	93.476,45	1.636,11		1.086.157,08	95.112,56		1.694,54		1.086.157,08	93.476,45	1.181.328,07					
2	1/05/2020	31/05/2020	31	93.476,45	1.811,40		1.086.157,08	95.287,85		3.505,94		1.086.157,08	93.476,45	1.183.139,47					
2	1/06/2020	30/06/2020	30	93.476,45	1.752,97		1.086.157,08	95.229,42		5.258,92		1.086.157,08	93.476,45	1.184.892,45					
2	1/07/2020	31/07/2020	31	93.476,45	1.811,40		1.086.157,08	95.287,85		7.070,32		1.086.157,08	93.476,45	1.186.703,85					
2	1/08/2020	31/08/2020	31	93.476,45	1.811,40		1.086.157,08	95.287,85		8.881,73		1.086.157,08	93.476,45	1.188.515,26					
2	1/09/2020	30/09/2020	30	93.476,45	1.752,97		1.086.157,08	95.229,42		10.634,70		1.086.157,08	93.476,45	1.190.268,23					
2	1/10/2020	31/10/2020	31	93.476,45	1.811,40		1.086.157,08	95.287,85		12.446,10		1.086.157,08	93.476,45	1.192.079,63					
2	1/11/2020	30/11/2020	30	93.476,45	1.752,97		1.086.157,08	95.229,42		14.199,07		1.086.157,08	93.476,45	1.193.832,60					
2	1/12/2020	31/12/2020	31	93.476,45	1.811,40		1.086.157,08	95.287,85		16.010,48		1.086.157,08	93.476,45	1.195.644,01					
2	1/01/2021	31/01/2021	31	93.476,45	1.811,40		1.086.157,08	95.287,85		17.821,88		1.086.157,08	93.476,45	1.197.455,41					
2	1/02/2021	28/02/2021	28	93.476,45	1.636,11		1.086.157,08	95.112,56		19.457,99		1.086.157,08	93.476,45	1.199.091,52					
2	1/03/2021	31/03/2021	31	93.476,45	1.811,40		1.086.157,08	95.287,85		21.269,40		1.086.157,08	93.476,45	1.200.902,93					

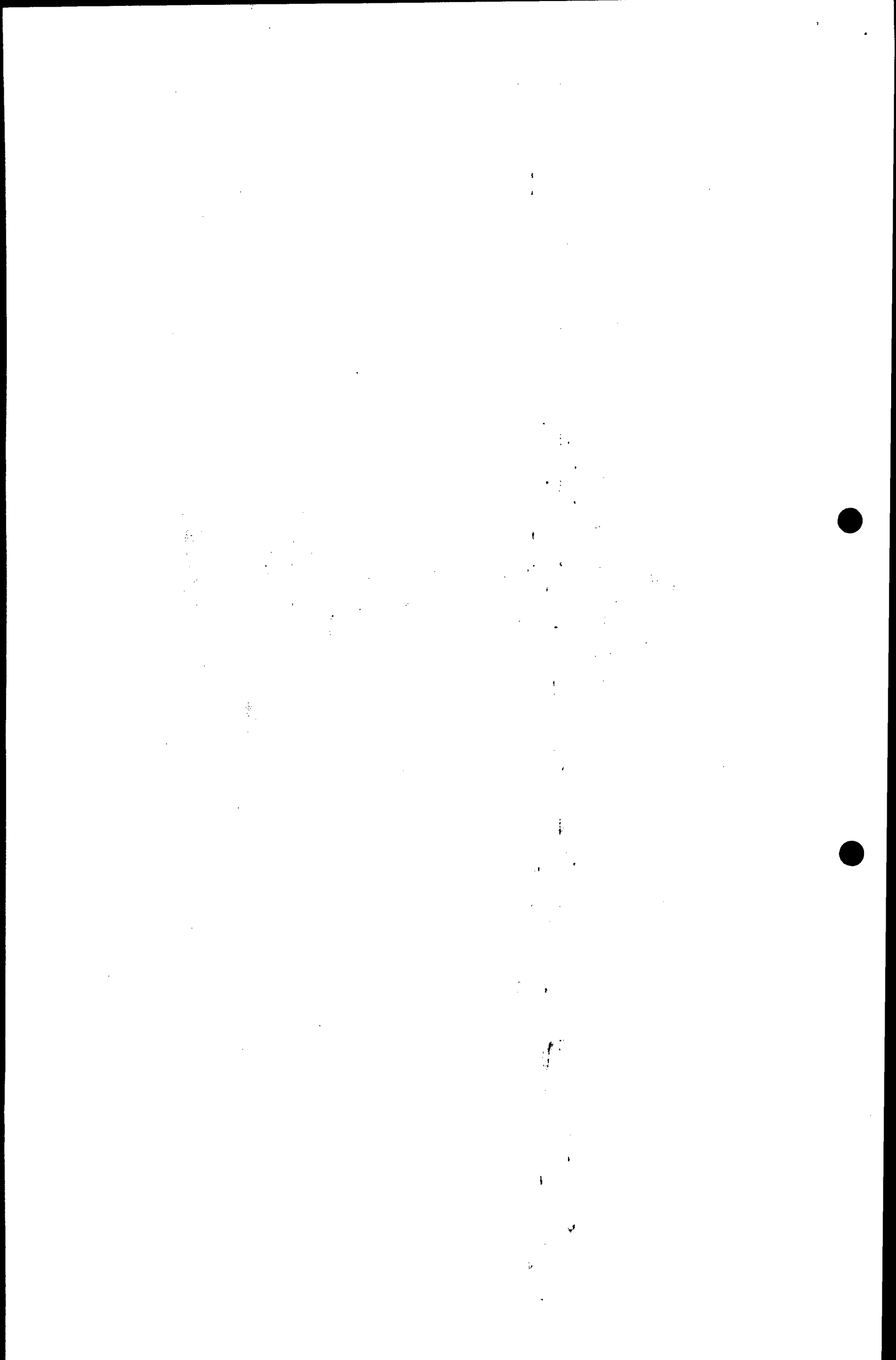

2	1/04/2021	30/04/2021	30	\$ 93.476,45	\$ 1.752,97	\$ -	\$ 1.086.157,08	\$ 95.229,42	\$ -	\$ 23.022,37	\$ -	\$ 1.086.157,08	\$ 93.476,45	\$ 1.202.655,90	\$ -	\$ -	\$ -	\$ -	\$ -
2	1/05/2021	31/05/2021	31	\$ 93.476,45	\$ 1.811,40	\$ -	\$ 1.086.157,08	\$ 95.287,85	\$ -	\$ 24.833,77	\$ -	\$ 1.086.157,08	\$ 93.476,45	\$ 1.204.467,30	\$ -	\$ -	\$ -	\$ -	\$ -
2	1/06/2021	30/06/2021	30	\$ 93.476,45	\$ 1.752,97	\$ -	\$ 1.086.157,08	\$ 95.229,42	\$ -	\$ 26.586,74	\$ -	\$ 1.086.157,08	\$ 93.476,45	\$ 1.206.220,27	\$ -	\$ -	\$ -	\$ -	\$ -
2	1/07/2021	31/07/2021	31	\$ 93.476,45	\$ 1.811,40	\$ -	\$ 1.086.157,08	\$ 95.287,85	\$ -	\$ 28.398,15	\$ -	\$ 1.086.157,08	\$ 93.476,45	\$ 1.208.031,68	\$ -	\$ -	\$ -	\$ -	\$ -
2	1/08/2021	31/08/2021	31	\$ 93.476,45	\$ 1.811,40	\$ -	\$ 1.086.157,08	\$ 95.287,85	\$ -	\$ 30.209,55	\$ -	\$ 1.086.157,08	\$ 93.476,45	\$ 1.209.843,08	\$ -	\$ -	\$ -	\$ -	\$ -
2	1/09/2021	30/09/2021	30	\$ 93.476,45	\$ 1.752,97	\$ -	\$ 1.086.157,08	\$ 95.229,42	\$ -	\$ 31.962,52	\$ -	\$ 1.086.157,08	\$ 93.476,45	\$ 1.211.596,05	\$ -	\$ -	\$ -	\$ -	\$ -
2	1/10/2021	16/10/2021	16	\$ 93.476,45	\$ 934,92	\$ -	\$ 1.086.157,08	\$ 94.411,37	\$ -	\$ 32.897,44	\$ -	\$ 1.086.157,08	\$ 93.476,45	\$ 1.212.530,97	\$ -	\$ -	\$ -	\$ -	\$ -

3 3 DETALLE DE LIQUIDACIÓN

3	DESDE	HASTA	DIAS	CAPITAL BASE LIQ.	I. DE MORA CAUSADOS	BASE SEGUROS	BASE I. REMUNERATORIO	SUBTOTAL	ABONOS	SALDO I. MORA	SALDO SEGUROS	SALDO I. REMUNERATORIO	SALDO CAPITAL	CUOTA TOTAL	P. INTERÉS MORA	P. SEGUROS	P. INTERÉS REMUNERATORIO	P. CAPITAL	SALDO IMPUTABLE A CAPITAL
3	1/05/2020	2/05/2020	1	\$ 95.897,49	\$ 59,95	\$ -	\$ 1.084.259,51	\$ 1.180.216,95	\$ -	\$ 59,95	\$ -	\$ 1.084.259,51	\$ 95.897,49	\$ 1.180.216,95	\$ -	\$ -	\$ -	\$ -	\$ -
3	3/05/2020	31/05/2020	29	\$ 95.897,49	\$ 1.738,43	\$ -	\$ 1.084.259,51	\$ 97.635,92	\$ -	\$ 1.798,37	\$ -	\$ 1.084.259,51	\$ 95.897,49	\$ 1.181.955,37	\$ -	\$ -	\$ -	\$ -	\$ -
3	1/06/2020	30/06/2020	30	\$ 95.897,49	\$ 1.798,37	\$ -	\$ 1.084.259,51	\$ 97.695,86	\$ -	\$ 3.596,75	\$ -	\$ 1.084.259,51	\$ 95.897,49	\$ 1.183.753,75	\$ -	\$ -	\$ -	\$ -	\$ -
3	1/07/2020	31/07/2020	31	\$ 95.897,49	\$ 1.858,32	\$ -	\$ 1.084.259,51	\$ 97.755,81	\$ -	\$ 5.455,07	\$ -	\$ 1.084.259,51	\$ 95.897,49	\$ 1.185.612,07	\$ -	\$ -	\$ -	\$ -	\$ -
3	1/08/2020	31/08/2020	31	\$ 95.897,49	\$ 1.858,32	\$ -	\$ 1.084.259,51	\$ 97.755,81	\$ -	\$ 7.313,39	\$ -	\$ 1.084.259,51	\$ 95.897,49	\$ 1.187.470,39	\$ -	\$ -	\$ -	\$ -	\$ -
3	1/09/2020	30/09/2020	30	\$ 95.897,49	\$ 1.798,37	\$ -	\$ 1.084.259,51	\$ 97.695,86	\$ -	\$ 9.111,76	\$ -	\$ 1.084.259,51	\$ 95.897,49	\$ 1.189.268,76	\$ -	\$ -	\$ -	\$ -	\$ -
3	1/10/2020	31/10/2020	31	\$ 95.897,49	\$ 1.858,32	\$ -	\$ 1.084.259,51	\$ 97.755,81	\$ -	\$ 10.970,08	\$ -	\$ 1.084.259,51	\$ 95.897,49	\$ 1.191.127,08	\$ -	\$ -	\$ -	\$ -	\$ -
3	1/11/2020	30/11/2020	30	\$ 95.897,49	\$ 1.798,37	\$ -	\$ 1.084.259,51	\$ 97.695,86	\$ -	\$ 12.768,46	\$ -	\$ 1.084.259,51	\$ 95.897,49	\$ 1.192.925,46	\$ -	\$ -	\$ -	\$ -	\$ -
3	1/12/2020	31/12/2020	31	\$ 95.897,49	\$ 1.858,32	\$ -	\$ 1.084.259,51	\$ 97.755,81	\$ -	\$ 14.626,78	\$ -	\$ 1.084.259,51	\$ 95.897,49	\$ 1.194.783,78	\$ -	\$ -	\$ -	\$ -	\$ -
3	1/01/2021	31/01/2021	31	\$ 95.897,49	\$ 1.858,32	\$ -	\$ 1.084.259,51	\$ 97.755,81	\$ -	\$ 16.485,10	\$ -	\$ 1.084.259,51	\$ 95.897,49	\$ 1.196.642,10	\$ -	\$ -	\$ -	\$ -	\$ -
3	1/02/2021	28/02/2021	28	\$ 95.897,49	\$ 1.678,48	\$ -	\$ 1.084.259,51	\$ 97.575,97	\$ -	\$ 18.163,58	\$ -	\$ 1.084.259,51	\$ 95.897,49	\$ 1.198.320,58	\$ -	\$ -	\$ -	\$ -	\$ -
3	1/03/2021	31/03/2021	31	\$ 95.897,49	\$ 1.858,32	\$ -	\$ 1.084.259,51	\$ 97.755,81	\$ -	\$ 20.021,90	\$ -	\$ 1.084.259,51	\$ 95.897,49	\$ 1.200.178,90	\$ -	\$ -	\$ -	\$ -	\$ -
3	1/04/2021	30/04/2021	30	\$ 95.897,49	\$ 1.798,37	\$ -	\$ 1.084.259,51	\$ 97.695,86	\$ -	\$ 21.820,27	\$ -	\$ 1.084.259,51	\$ 95.897,49	\$ 1.201.977,27	\$ -	\$ -	\$ -	\$ -	\$ -
3	1/05/2021	31/05/2021	31	\$ 95.897,49	\$ 1.858,32	\$ -	\$ 1.084.259,51	\$ 97.755,81	\$ -	\$ 23.678,59	\$ -	\$ 1.084.259,51	\$ 95.897,49	\$ 1.203.835,59	\$ -	\$ -	\$ -	\$ -	\$ -
3	1/06/2021	30/06/2021	30	\$ 95.897,49	\$ 1.798,37	\$ -	\$ 1.084.259,51	\$ 97.695,86	\$ -	\$ 25.476,97	\$ -	\$ 1.084.259,51	\$ 95.897,49	\$ 1.205.633,97	\$ -	\$ -	\$ -	\$ -	\$ -
3	1/07/2021	31/07/2021	31	\$ 95.897,49	\$ 1.858,32	\$ -	\$ 1.084.259,51	\$ 97.755,81	\$ -	\$ 27.335,29	\$ -	\$ 1.084.259,51	\$ 95.897,49	\$ 1.207.492,29	\$ -	\$ -	\$ -	\$ -	\$ -
3	1/08/2021	31/08/2021	31	\$ 95.897,49	\$ 1.858,32	\$ -	\$ 1.084.259,51	\$ 97.755,81	\$ -	\$ 29.193,61	\$ -	\$ 1.084.259,51	\$ 95.897,49	\$ 1.209.350,61	\$ -	\$ -	\$ -	\$ -	\$ -
3	1/09/2021	30/09/2021	30	\$ 95.897,49	\$ 1.798,37	\$ -	\$ 1.084.259,51	\$ 97.695,86	\$ -	\$ 30.991,98	\$ -	\$ 1.084.259,51	\$ 95.897,49	\$ 1.211.148,98	\$ -	\$ -	\$ -	\$ -	\$ -
3	1/10/2021	16/10/2021	16	\$ 95.897,49	\$ 959,13	\$ -	\$ 1.084.259,51	\$ 96.856,62	\$ -	\$ 31.951,11	\$ -	\$ 1.084.259,51	\$ 95.897,49	\$ 1.212.108,11	\$ -	\$ -	\$ -	\$ -	\$ -

4 4 DETALLE DE LIQUIDACIÓN

4	DESDE	HASTA	DIAS	CAPITAL BASE LIQ.	I. DE MORA CAUSADOS	BASE SEGUROS	BASE I. REMUNERATORIO	SUBTOTAL	ABONOS	SALDO I. MORA	SALDO SEGUROS	SALDO I. REMUNERATORIO	SALDO CAPITAL	CUOTA TOTAL	P. INTERÉS MORA	P. SEGUROS	P. INTERÉS REMUNERATORIO	P. CAPITAL	SALDO IMPUTABLE A CAPITAL
4	1/06/2020	2/06/2020	1	\$ 98.381,23	\$ 61,50	\$ -	\$ 1.082.312,79	\$ 1.180.755,52	\$ -	\$ 61,50	\$ -	\$ 1.082.312,79	\$ 98.381,23	\$ 1.180.755,52	\$ -	\$ -	\$ -	\$ -	\$ -
4	3/06/2020	30/06/2020	28	\$ 98.381,23	\$ 1.721,96	\$ -	\$ 1.082.312,79	\$ 100.103,19	\$ -	\$ 1.783,45	\$ -	\$ 1.082.312,79	\$ 98.381,23	\$ 1.182.477,47	\$ -	\$ -	\$ -	\$ -	\$ -
4	1/07/2020	31/07/2020	31	\$ 98.381,23	\$ 1.906,45	\$ -	\$ 1.082.312,79	\$ 100.287,68	\$ -	\$ 3.689,90	\$ -	\$ 1.082.312,79	\$ 98.381,23	\$ 1.184.383,92	\$ -	\$ -	\$ -	\$ -	\$ -
4	1/08/2020	31/08/2020	31	\$ 98.381,23	\$ 1.906,45	\$ -	\$ 1.082.312,79	\$ 100.287,68	\$ -	\$ 5.596,35	\$ -	\$ 1.082.312,79	\$ 98.381,23	\$ 1.186.290,37	\$ -	\$ -	\$ -	\$ -	\$ -
4	1/09/2020	30/09/2020	30	\$ 98.381,23	\$ 1.844,95	\$ -	\$ 1.082.312,79	\$ 100.226,18	\$ -	\$ 7.441,31	\$ -	\$ 1.082.312,79	\$ 98.381,23	\$ 1.188.135,33	\$ -	\$ -	\$ -	\$ -	\$ -
4	1/10/2020	31/10/2020	31	\$ 98.381,23	\$ 1.906,45	\$ -	\$ 1.082.312,79	\$ 100.287,68	\$ -	\$ 9.347,76	\$ -	\$ 1.082.312,79	\$ 98.381,23	\$ 1.190.041,78	\$ -	\$ -	\$ -	\$ -	\$ -
4	1/11/2020	30/11/2020	30	\$ 98.381,23	\$ 1.844,95	\$ -	\$ 1.082.312,79	\$ 100.226,18	\$ -	\$ 11.192,71	\$ -	\$ 1.082.312,79	\$ 98.381,23	\$ 1.191.886,73	\$ -	\$ -	\$ -	\$ -	\$ -
4	1/12/2020	31/12/2020	31	\$ 98.381,23	\$ 1.906,45	\$ -	\$ 1.082.312,79	\$ 100.287,68	\$ -	\$ 13.099,16	\$ -	\$ 1.082.312,79	\$ 98.381,23	\$ 1.193.793,18	\$ -	\$ -	\$ -	\$ -	\$ -
4	1/01/2021	31/01/2021	31	\$ 98.381,23	\$ 1.906,45	\$ -	\$ 1.082.312,79	\$ 100.287,68	\$ -	\$ 15.005,61	\$ -	\$ 1.082.312,79	\$ 98.381,23	\$ 1.195.699,63	\$ -	\$ -	\$ -	\$ -	\$ -
4	1/02/2021	28/02/2021	28	\$ 98.381,23	\$ 1.721,96	\$ -	\$ 1.082.312,79	\$ 100.103,19	\$ -	\$ 16.727,56	\$ -	\$ 1.082.312,79	\$ 98.381,23	\$ 1.197.421,58	\$ -	\$ -	\$ -	\$ -	\$ -
4	1/03/2021	31/03/2021	31	\$ 98.381,23	\$ 1.906,45	\$ -	\$ 1.082.312,79	\$ 100.287,68	\$ -	\$ 18.634,01	\$ -	\$ 1.082.312,79	\$ 98.381,23	\$ 1.199.328,03	\$ -	\$ -	\$ -	\$ -	\$ -
4	1/04/2021	30/04/2021	30	\$ 98.381,23	\$ 1.844,95	\$ -	\$ 1.082.312,79	\$ 100.226,18	\$ -	\$ 20.478,97	\$ -	\$ 1.082.312,79	\$ 98.381,23	\$ 1.201.172,99	\$ -	\$ -	\$ -	\$ -	\$ -
4	1/05/2021	31/05/2021	31	\$ 98.381,23	\$ 1.906,45	\$ -	\$ 1.082.312,79	\$ 100.287,68	\$ -	\$ 22.385,42	\$ -	\$ 1.082.312,79	\$ 98.381,23	\$ 1.203.079,44	\$ -	\$ -	\$ -	\$ -	\$ -
4	1/06/2021	30/06/2021	30	\$ 98.381,23	\$ 1.844,95	\$ -	\$ 1.082.312,79	\$ 100.226,18	\$ -	\$ 24.230,37	\$ -	\$ 1.082.312,79	\$ 98.381,23	\$ 1.204.924,39	\$ -	\$ -	\$ -	\$ -	\$ -
4	1/07/2021	31/07/2021	31	\$ 98.381,23	\$ 1.906,45	\$ -	\$ 1.082.312,79	\$ 100.287,68	\$ -	\$ 26.136,82	\$ -	\$ 1.082.312,79	\$ 98.381,23	\$ 1.206.830,84	\$ -	\$ -	\$ -	\$ -	\$ -
4	1/08/2021	31/08/2021	31	\$ 98.381,23	\$ 1.906,45	\$ -	\$ 1.082.312,79	\$ 100.287,68	\$ -	\$ 28.043,27	\$ -	\$ 1.082.312,79	\$ 98.381,23	\$ 1.208.737,29	\$ -	\$ -	\$ -	\$ -	\$ -
4	1/09/2021	30/09/2021	30	\$ 98.381,23	\$ 1.844,95	\$ -	\$ 1.082.312,79	\$ 100.226,18	\$ -	\$ 29.888,22	\$ -	\$ 1.082.312,79	\$ 98.381,23	\$ 1.210.582,24	\$ -	\$ -	\$ -	\$ -	\$ -

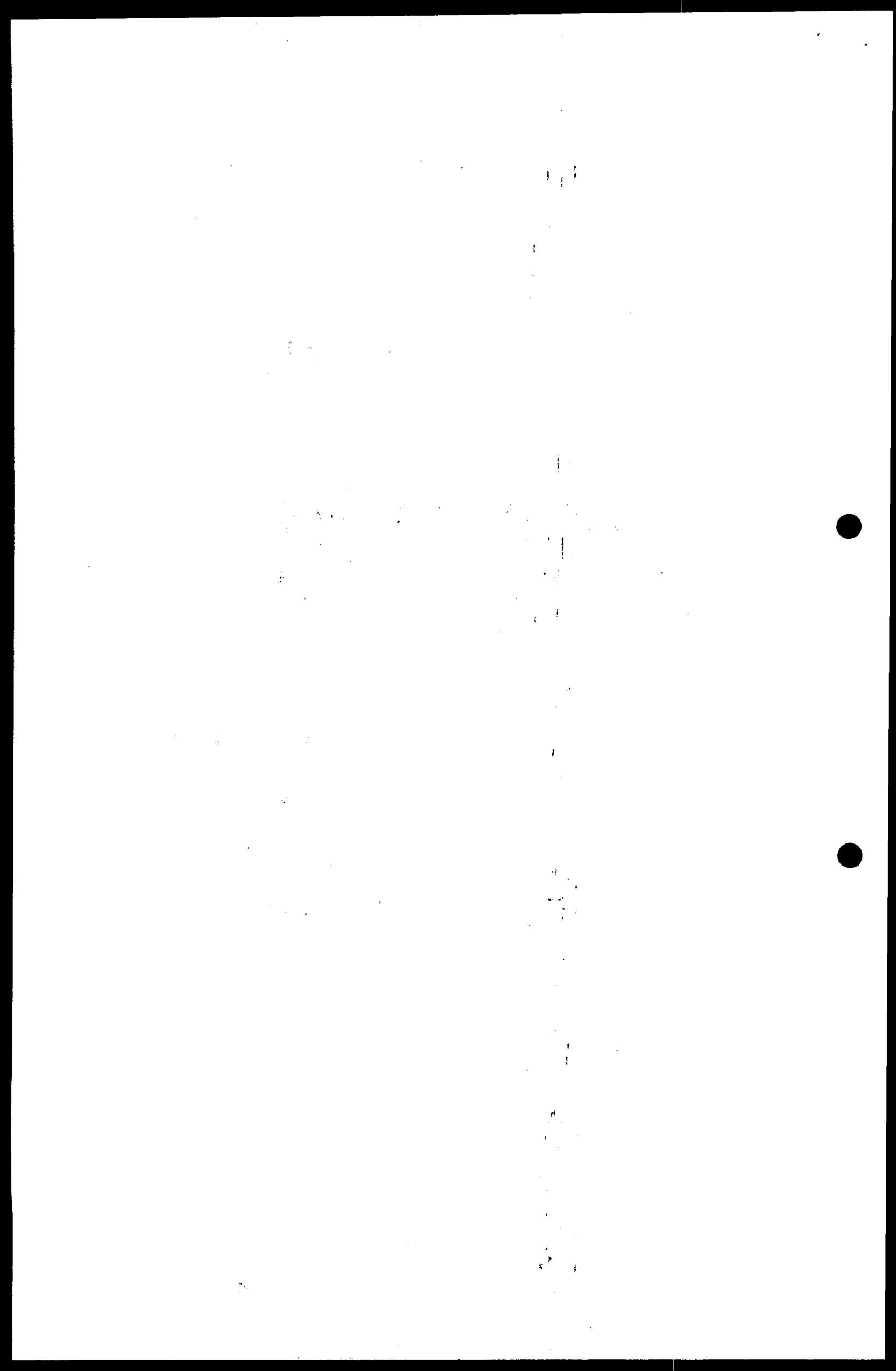

4	1/10/2021	16/10/2021	16	\$ 98.381,23	\$ 983,97	\$ -	\$ 1.082.312,79	\$ 99.365,20	\$ -	\$ 30.872,19	\$ -	\$ 1.082.312,79	\$ 98.381,23	\$ 1.211.566,21	\$ -	\$ -	\$ -	\$ -	\$ -
5	DETALLE DE LIQUIDACIÓN																		
5	DESDE	HASTA	DIAS	CAPITAL BASE LIQ.	I. DE MORA CAUSADOS	BASE SEGUROS	BASE I. REMUNERATORIO	SUBTOTAL	ABONOS	SALDO I. MORA	SALDO SEGUROS	SALDO I. REMUNERATORIO	SALDO CAPITAL	CUOTA TOTAL	P.INTERÉS MORA	P.SEGUROS	P. INTERÉS REMUNERATORIO	P.CAPITAL	SALDO IMPUTABLE A CAPITAL
5	1/07/2020	2/07/2020	1	\$ 100.929,31	\$ 63,09	\$ -	\$ 1.080.315,65	\$ 1.181.308,05	\$ -	\$ 63,09	\$ -	\$ 1.080.315,65	\$ 100.929,31	\$ 1.181.308,05	\$ -	\$ -	\$ -	\$ -	\$ -
5	3/07/2020	31/07/2020	29	\$ 100.929,31	\$ 1.829,65	\$ -	\$ 1.080.315,65	\$ 102.758,96	\$ -	\$ 1.892,74	\$ -	\$ 1.080.315,65	\$ 100.929,31	\$ 1.183.137,70	\$ -	\$ -	\$ -	\$ -	\$ -
5	1/08/2020	31/08/2020	31	\$ 100.929,31	\$ 1.955,83	\$ -	\$ 1.080.315,65	\$ 102.885,14	\$ -	\$ 3.848,56	\$ -	\$ 1.080.315,65	\$ 100.929,31	\$ 1.185.093,52	\$ -	\$ -	\$ -	\$ -	\$ -
5	1/09/2020	30/09/2020	30	\$ 100.929,31	\$ 1.892,74	\$ -	\$ 1.080.315,65	\$ 102.822,05	\$ -	\$ 5.741,30	\$ -	\$ 1.080.315,65	\$ 100.929,31	\$ 1.186.986,26	\$ -	\$ -	\$ -	\$ -	\$ -
5	1/10/2020	31/10/2020	31	\$ 100.929,31	\$ 1.955,83	\$ -	\$ 1.080.315,65	\$ 102.885,14	\$ -	\$ 7.697,13	\$ -	\$ 1.080.315,65	\$ 100.929,31	\$ 1.188.942,09	\$ -	\$ -	\$ -	\$ -	\$ -
5	1/11/2020	30/11/2020	30	\$ 100.929,31	\$ 1.892,74	\$ -	\$ 1.080.315,65	\$ 102.822,05	\$ -	\$ 9.589,86	\$ -	\$ 1.080.315,65	\$ 100.929,31	\$ 1.190.834,82	\$ -	\$ -	\$ -	\$ -	\$ -
5	1/12/2020	31/12/2020	31	\$ 100.929,31	\$ 1.955,83	\$ -	\$ 1.080.315,65	\$ 102.885,14	\$ -	\$ 11.545,69	\$ -	\$ 1.080.315,65	\$ 100.929,31	\$ 1.192.790,65	\$ -	\$ -	\$ -	\$ -	\$ -
5	1/01/2021	31/01/2021	31	\$ 100.929,31	\$ 1.955,83	\$ -	\$ 1.080.315,65	\$ 102.885,14	\$ -	\$ 13.501,52	\$ -	\$ 1.080.315,65	\$ 100.929,31	\$ 1.194.746,48	\$ -	\$ -	\$ -	\$ -	\$ -
5	1/02/2021	28/02/2021	28	\$ 100.929,31	\$ 1.766,55	\$ -	\$ 1.080.315,65	\$ 102.695,86	\$ -	\$ 15.268,07	\$ -	\$ 1.080.315,65	\$ 100.929,31	\$ 1.196.513,03	\$ -	\$ -	\$ -	\$ -	\$ -
5	1/03/2021	31/03/2021	31	\$ 100.929,31	\$ 1.955,83	\$ -	\$ 1.080.315,65	\$ 102.885,14	\$ -	\$ 17.223,90	\$ -	\$ 1.080.315,65	\$ 100.929,31	\$ 1.198.468,86	\$ -	\$ -	\$ -	\$ -	\$ -
5	1/04/2021	30/04/2021	30	\$ 100.929,31	\$ 1.892,74	\$ -	\$ 1.080.315,65	\$ 102.822,05	\$ -	\$ 19.116,64	\$ -	\$ 1.080.315,65	\$ 100.929,31	\$ 1.200.361,60	\$ -	\$ -	\$ -	\$ -	\$ -
5	1/05/2021	31/05/2021	31	\$ 100.929,31	\$ 1.955,83	\$ -	\$ 1.080.315,65	\$ 102.885,14	\$ -	\$ 21.072,46	\$ -	\$ 1.080.315,65	\$ 100.929,31	\$ 1.202.317,42	\$ -	\$ -	\$ -	\$ -	\$ -
5	1/06/2021	30/06/2021	30	\$ 100.929,31	\$ 1.892,74	\$ -	\$ 1.080.315,65	\$ 102.822,05	\$ -	\$ 22.965,20	\$ -	\$ 1.080.315,65	\$ 100.929,31	\$ 1.204.210,16	\$ -	\$ -	\$ -	\$ -	\$ -
5	1/07/2021	31/07/2021	31	\$ 100.929,31	\$ 1.955,83	\$ -	\$ 1.080.315,65	\$ 102.885,14	\$ -	\$ 24.921,03	\$ -	\$ 1.080.315,65	\$ 100.929,31	\$ 1.206.165,99	\$ -	\$ -	\$ -	\$ -	\$ -
5	1/08/2021	31/08/2021	31	\$ 100.929,31	\$ 1.955,83	\$ -	\$ 1.080.315,65	\$ 102.885,14	\$ -	\$ 26.876,85	\$ -	\$ 1.080.315,65	\$ 100.929,31	\$ 1.208.121,82	\$ -	\$ -	\$ -	\$ -	\$ -
5	1/09/2021	30/09/2021	30	\$ 100.929,31	\$ 1.892,74	\$ -	\$ 1.080.315,65	\$ 102.822,05	\$ -	\$ 28.829,59	\$ -	\$ 1.080.315,65	\$ 100.929,31	\$ 1.210.014,55	\$ -	\$ -	\$ -	\$ -	\$ -
5	1/10/2021	16/10/2021	16	\$ 100.929,31	\$ 1.009,46	\$ -	\$ 1.080.315,65	\$ 101.938,77	\$ -	\$ 29.779,05	\$ -	\$ 1.080.315,65	\$ 100.929,31	\$ 1.211.024,01	\$ -	\$ -	\$ -	\$ -	\$ -
6	DETALLE DE LIQUIDACIÓN																		
6	DESDE	HASTA	DIAS	CAPITAL BASE LIQ.	I. DE MORA CAUSADOS	BASE SEGUROS	BASE I. REMUNERATORIO	SUBTOTAL	ABONOS	SALDO I. MORA	SALDO SEGUROS	SALDO I. REMUNERATORIO	SALDO CAPITAL	CUOTA TOTAL	P.INTERÉS MORA	P.SEGUROS	P. INTERÉS REMUNERATORIO	P.CAPITAL	SALDO IMPUTABLE A CAPITAL
6	1/08/2020	2/08/2020	1	\$ 103.543,38	\$ 64,73	\$ -	\$ 1.078.266,78	\$ 1.181.874,89	\$ -	\$ 64,73	\$ -	\$ 1.078.266,78	\$ 103.543,38	\$ 1.181.874,89	\$ -	\$ -	\$ -	\$ -	\$ -
6	3/08/2020	31/08/2020	29	\$ 103.543,38	\$ 1.877,03	\$ -	\$ 1.078.266,78	\$ 105.420,41	\$ -	\$ 1.941,76	\$ -	\$ 1.078.266,78	\$ 103.543,38	\$ 1.183.751,92	\$ -	\$ -	\$ -	\$ -	\$ -
6	1/09/2020	30/09/2020	30	\$ 103.543,38	\$ 1.941,76	\$ -	\$ 1.078.266,78	\$ 105.485,14	\$ -	\$ 3.883,52	\$ -	\$ 1.078.266,78	\$ 103.543,38	\$ 1.185.693,68	\$ -	\$ -	\$ -	\$ -	\$ -
6	1/10/2020	31/10/2020	31	\$ 103.543,38	\$ 2.006,48	\$ -	\$ 1.078.266,78	\$ 105.549,86	\$ -	\$ 5.890,00	\$ -	\$ 1.078.266,78	\$ 103.543,38	\$ 1.187.700,16	\$ -	\$ -	\$ -	\$ -	\$ -
6	1/11/2020	30/11/2020	30	\$ 103.543,38	\$ 1.941,76	\$ -	\$ 1.078.266,78	\$ 105.485,14	\$ -	\$ 7.831,76	\$ -	\$ 1.078.266,78	\$ 103.543,38	\$ 1.189.641,92	\$ -	\$ -	\$ -	\$ -	\$ -
6	1/12/2020	31/12/2020	31	\$ 103.543,38	\$ 2.006,48	\$ -	\$ 1.078.266,78	\$ 105.549,86	\$ -	\$ 9.838,24	\$ -	\$ 1.078.266,78	\$ 103.543,38	\$ 1.191.648,40	\$ -	\$ -	\$ -	\$ -	\$ -
6	1/01/2021	31/01/2021	31	\$ 103.543,38	\$ 2.006,48	\$ -	\$ 1.078.266,78	\$ 105.549,86	\$ -	\$ 11.844,72	\$ -	\$ 1.078.266,78	\$ 103.543,38	\$ 1.193.654,88	\$ -	\$ -	\$ -	\$ -	\$ -
6	1/02/2021	28/02/2021	28	\$ 103.543,38	\$ 1.812,31	\$ -	\$ 1.078.266,78	\$ 105.355,69	\$ -	\$ 13.657,03	\$ -	\$ 1.078.266,78	\$ 103.543,38	\$ 1.195.467,19	\$ -	\$ -	\$ -	\$ -	\$ -
6	1/03/2021	31/03/2021	31	\$ 103.543,38	\$ 2.006,48	\$ -	\$ 1.078.266,78	\$ 105.549,86	\$ -	\$ 15.663,52	\$ -	\$ 1.078.266,78	\$ 103.543,38	\$ 1.197.473,68	\$ -	\$ -	\$ -	\$ -	\$ -
6	1/04/2021	30/04/2021	30	\$ 103.543,38	\$ 1.941,76	\$ -	\$ 1.078.266,78	\$ 105.485,14	\$ -	\$ 17.605,27	\$ -	\$ 1.078.266,78	\$ 103.543,38	\$ 1.199.415,43	\$ -	\$ -	\$ -	\$ -	\$ -
6	1/05/2021	31/05/2021	31	\$ 103.543,38	\$ 2.006,48	\$ -	\$ 1.078.266,78	\$ 105.549,86	\$ -	\$ 19.611,76	\$ -	\$ 1.078.266,78	\$ 103.543,38	\$ 1.201.421,92	\$ -	\$ -	\$ -	\$ -	\$ -
6	1/06/2021	30/06/2021	30	\$ 103.543,38	\$ 1.941,76	\$ -	\$ 1.078.266,78	\$ 105.485,14	\$ -	\$ 21.553,52	\$ -	\$ 1.078.266,78	\$ 103.543,38	\$ 1.203.363,68	\$ -	\$ -	\$ -	\$ -	\$ -
6	1/07/2021	31/07/2021	31	\$ 103.543,38	\$ 2.006,48	\$ -	\$ 1.078.266,78	\$ 105.549,86	\$ -	\$ 23.560,00	\$ -	\$ 1.078.266,78	\$ 103.543,38	\$ 1.205.370,16	\$ -	\$ -	\$ -	\$ -	\$ -
6	1/08/2021	31/08/2021	31	\$ 103.543,38	\$ 2.006,48	\$ -	\$ 1.078.266,78	\$ 105.549,86	\$ -	\$ 25.566,48	\$ -	\$ 1.078.266,78	\$ 103.543,38	\$ 1.207.376,64	\$ -	\$ -	\$ -	\$ -	\$ -
6	1/09/2021	30/09/2021	30	\$ 103.543,38	\$ 1.941,76	\$ -	\$ 1.078.266,78	\$ 105.485,14	\$ -	\$ 27.508,24	\$ -	\$ 1.078.266,78	\$ 103.543,38	\$ 1.209.318,40	\$ -	\$ -	\$ -	\$ -	\$ -
6	1/10/2021	16/10/2021	16	\$ 103.543,38	\$ 1.035,60	\$ -	\$ 1.078.266,78	\$ 104.578,98	\$ -	\$ 28.543,84	\$ -	\$ 1.078.266,78	\$ 103.543,38	\$ 1.210.354,00	\$ -	\$ -	\$ -	\$ -	\$ -
7	DETALLE DE LIQUIDACIÓN																		
7	DESDE	HASTA	DIAS	CAPITAL BASE LIQ.	I. DE MORA CAUSADOS	BASE SEGUROS	BASE I. REMUNERATORIO	SUBTOTAL	ABONOS	SALDO I. MORA	SALDO SEGUROS	SALDO I. REMUNERATORIO	SALDO CAPITAL	CUOTA TOTAL	P.INTERÉS MORA	P.SEGUROS	P. INTERÉS REMUNERATORIO	P.CAPITAL	SALDO IMPUTABLE A CAPITAL
7	1/09/2020	2/09/2020	1	\$ 106.225,16	\$ 66,40	\$ -	\$ 1.076.164,85	\$ 1.182.456,41	\$ -	\$ 66,40	\$ -	\$ 1.076.164,85	\$ 106.225,16	\$ 1.182.456,41	\$ -	\$ -	\$ -	\$ -	\$ -
7	3/09/2020	30/09/2020	28	\$ 106.225,16	\$ 1.859,25	\$ -	\$ 1.076.164,85	\$ 108.084,41	\$ -	\$ 1.925,65	\$ -	\$ 1.076.164,85	\$ 106.225,16	\$ 1.184.315,66	\$ -	\$ -	\$ -	\$ -	\$ -
7	1/10/2020	31/10/2020	31	\$ 106.225,16	\$ 2.058,45	\$ -	\$ 1.076.164,85	\$ 108.283,61	\$ -	\$ 3.984,10	\$ -	\$ 1.076.164,85	\$ 106.225,16	\$ 1.186.374,11	\$ -	\$ -	\$ -	\$ -	\$ -
7	1/11/2020	30/11/2020	30	\$ 106.225,16	\$ 1.992,05	\$ -	\$ 1.076.164,85	\$ 108.217,21	\$ -	\$ 5.976,15	\$ -	\$ 1.076.164,85	\$ 106.225,16	\$ 1.188.366,16	\$ -	\$ -	\$ -	\$ -	\$ -
7	1/12/2020	31/12/2020	31	\$ 106.225,16	\$ 2.058,45	\$ -	\$ 1.076.164,85	\$ 108.283,61	\$ -	\$ 8.034,60	\$ -	\$ 1.076.164,85	\$ 106.225,16	\$ 1.190.424,61	\$ -	\$ -	\$ -	\$ -	\$ -
7	1/01/2021	31/01/2021	31	\$ 106.225,16	\$ 2.058,45	\$ -	\$ 1.076.164,85	\$ 108.283,61	\$ -	\$ 10.093,05	\$ -	\$ 1.076.164,85	\$ 106.225,16	\$ 1.192.483,06	\$ -	\$ -	\$ -	\$ -	\$ -

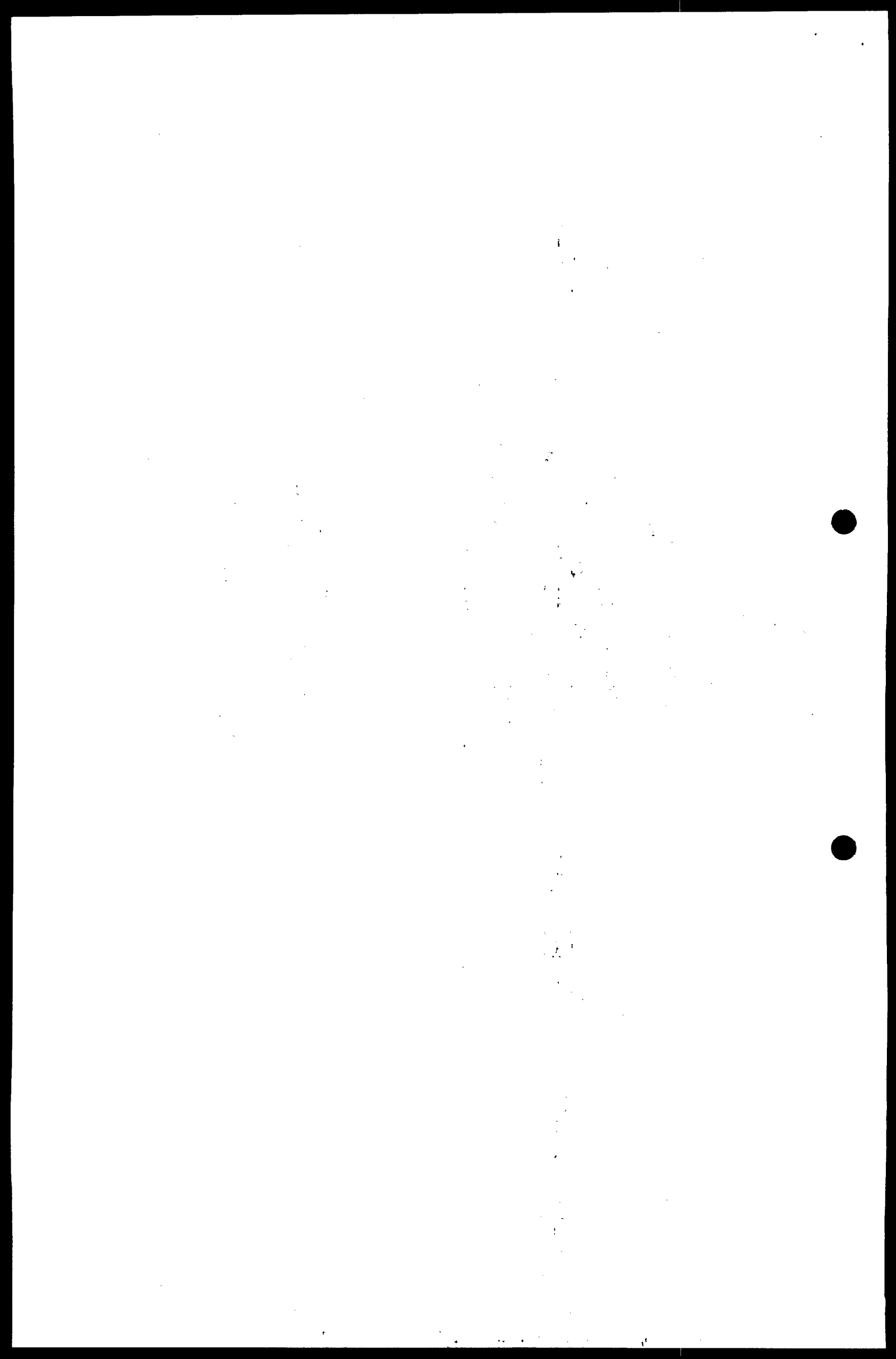

7	1/02/2021	28/02/2021	28	\$ 106.225,16	\$ 1.859,25	\$ -	\$ 1.076.164,85	\$ 108.084,41	\$ -	\$ 11.952,30	\$ -	\$ 1.076.164,85	\$ 106.225,16	\$ 1.194.342,31	\$ -	\$ -	\$ -	\$ -	\$ -
7	1/03/2021	31/03/2021	31	\$ 106.225,16	\$ 2.058,45	\$ -	\$ 1.076.164,85	\$ 108.283,61	\$ -	\$ 14.010,75	\$ -	\$ 1.076.164,85	\$ 106.225,16	\$ 1.196.400,76	\$ -	\$ -	\$ -	\$ -	\$ -
7	1/04/2021	30/04/2021	30	\$ 106.225,16	\$ 1.992,05	\$ -	\$ 1.076.164,85	\$ 108.217,21	\$ -	\$ 16.002,80	\$ -	\$ 1.076.164,85	\$ 106.225,16	\$ 1.198.392,81	\$ -	\$ -	\$ -	\$ -	\$ -
7	1/05/2021	31/05/2021	31	\$ 106.225,16	\$ 2.058,45	\$ -	\$ 1.076.164,85	\$ 108.283,61	\$ -	\$ 18.061,25	\$ -	\$ 1.076.164,85	\$ 106.225,16	\$ 1.200.451,26	\$ -	\$ -	\$ -	\$ -	\$ -
7	1/06/2021	30/06/2021	30	\$ 106.225,16	\$ 1.992,05	\$ -	\$ 1.076.164,85	\$ 108.217,21	\$ -	\$ 20.053,30	\$ -	\$ 1.076.164,85	\$ 106.225,16	\$ 1.202.443,31	\$ -	\$ -	\$ -	\$ -	\$ -
7	1/07/2021	31/07/2021	31	\$ 106.225,16	\$ 2.058,45	\$ -	\$ 1.076.164,85	\$ 108.283,61	\$ -	\$ 22.111,75	\$ -	\$ 1.076.164,85	\$ 106.225,16	\$ 1.204.501,76	\$ -	\$ -	\$ -	\$ -	\$ -
7	1/08/2021	31/08/2021	31	\$ 106.225,16	\$ 2.058,45	\$ -	\$ 1.076.164,85	\$ 108.283,61	\$ -	\$ 24.170,20	\$ -	\$ 1.076.164,85	\$ 106.225,16	\$ 1.206.560,21	\$ -	\$ -	\$ -	\$ -	\$ -
7	1/09/2021	30/09/2021	30	\$ 106.225,16	\$ 1.992,05	\$ -	\$ 1.076.164,85	\$ 108.217,21	\$ -	\$ 26.162,25	\$ -	\$ 1.076.164,85	\$ 106.225,16	\$ 1.208.552,26	\$ -	\$ -	\$ -	\$ -	\$ -
7	1/10/2021	16/10/2021	16	\$ 106.225,16	\$ 1.062,43	\$ -	\$ 1.076.164,85	\$ 107.287,59	\$ -	\$ 27.224,68	\$ -	\$ 1.076.164,85	\$ 106.225,16	\$ 1.209.614,69	\$ -	\$ -	\$ -	\$ -	\$ -
8	8	DETALLE DE LIQUIDACIÓN																	
8	DESDE	HASTA	DIAS	CAPITAL BASE LIQ.	I. DE MORA CAUSADOS	BASE SEGUROS	BASE I. REMUNERATORIO	SUBTOTAL	ABONOS	SALDO I. MORA	SALDO SEGUROS	SALDO I. REMUNERATORIO	SALDO CAPITAL	CUOTA TOTAL	P.INTERÉS MORA	P.SEGUROS	P. INTERES REMUNERATORIO	P. CAPITAL	SALDO IMPUTABLE A CAPITAL
8	1/10/2020	2/10/2020	1	\$ 108.976,39	\$ 68,12	\$ -	\$ 1.074.008,48	\$ 1.183.052,99	\$ -	\$ 68,12	\$ -	\$ 1.074.008,48	\$ 108.976,39	\$ 1.183.052,99	\$ -	\$ -	\$ -	\$ -	\$ -
8	3/10/2020	31/10/2020	29	\$ 108.976,39	\$ 1.975,52	\$ -	\$ 1.074.008,48	\$ 110.951,91	\$ -	\$ 2.043,64	\$ -	\$ 1.074.008,48	\$ 108.976,39	\$ 1.185.028,51	\$ -	\$ -	\$ -	\$ -	\$ -
8	1/11/2020	30/11/2020	30	\$ 108.976,39	\$ 2.043,64	\$ -	\$ 1.074.008,48	\$ 111.020,03	\$ -	\$ 4.087,29	\$ -	\$ 1.074.008,48	\$ 108.976,39	\$ 1.187.072,16	\$ -	\$ -	\$ -	\$ -	\$ -
8	1/12/2020	31/12/2020	31	\$ 108.976,39	\$ 2.111,77	\$ -	\$ 1.074.008,48	\$ 111.088,16	\$ -	\$ 6.199,05	\$ -	\$ 1.074.008,48	\$ 108.976,39	\$ 1.189.183,92	\$ -	\$ -	\$ -	\$ -	\$ -
8	1/01/2021	31/01/2021	31	\$ 108.976,39	\$ 2.111,77	\$ -	\$ 1.074.008,48	\$ 111.088,16	\$ -	\$ 8.310,82	\$ -	\$ 1.074.008,48	\$ 108.976,39	\$ 1.191.295,69	\$ -	\$ -	\$ -	\$ -	\$ -
8	1/02/2021	28/02/2021	28	\$ 108.976,39	\$ 1.907,40	\$ -	\$ 1.074.008,48	\$ 110.933,73	\$ -	\$ 10.218,22	\$ -	\$ 1.074.008,48	\$ 108.976,39	\$ 1.193.203,09	\$ -	\$ -	\$ -	\$ -	\$ -
8	1/03/2021	31/03/2021	31	\$ 108.976,39	\$ 2.111,77	\$ -	\$ 1.074.008,48	\$ 111.088,16	\$ -	\$ 12.329,98	\$ -	\$ 1.074.008,48	\$ 108.976,39	\$ 1.195.314,85	\$ -	\$ -	\$ -	\$ -	\$ -
8	1/04/2021	30/04/2021	30	\$ 108.976,39	\$ 2.043,64	\$ -	\$ 1.074.008,48	\$ 111.020,03	\$ -	\$ 14.373,63	\$ -	\$ 1.074.008,48	\$ 108.976,39	\$ 1.197.358,50	\$ -	\$ -	\$ -	\$ -	\$ -
8	1/05/2021	31/05/2021	31	\$ 108.976,39	\$ 2.111,77	\$ -	\$ 1.074.008,48	\$ 111.088,16	\$ -	\$ 16.485,39	\$ -	\$ 1.074.008,48	\$ 108.976,39	\$ 1.199.470,26	\$ -	\$ -	\$ -	\$ -	\$ -
8	1/06/2021	30/06/2021	30	\$ 108.976,39	\$ 2.043,64	\$ -	\$ 1.074.008,48	\$ 111.020,03	\$ -	\$ 18.529,04	\$ -	\$ 1.074.008,48	\$ 108.976,39	\$ 1.201.513,91	\$ -	\$ -	\$ -	\$ -	\$ -
8	1/07/2021	31/07/2021	31	\$ 108.976,39	\$ 2.111,77	\$ -	\$ 1.074.008,48	\$ 111.088,16	\$ -	\$ 20.640,80	\$ -	\$ 1.074.008,48	\$ 108.976,39	\$ 1.203.625,67	\$ -	\$ -	\$ -	\$ -	\$ -
8	1/08/2021	31/08/2021	31	\$ 108.976,39	\$ 2.111,77	\$ -	\$ 1.074.008,48	\$ 111.088,16	\$ -	\$ 22.752,57	\$ -	\$ 1.074.008,48	\$ 108.976,39	\$ 1.205.737,44	\$ -	\$ -	\$ -	\$ -	\$ -
8	1/09/2021	30/09/2021	30	\$ 108.976,39	\$ 2.043,64	\$ -	\$ 1.074.008,48	\$ 111.020,03	\$ -	\$ 24.796,21	\$ -	\$ 1.074.008,48	\$ 108.976,39	\$ 1.207.781,08	\$ -	\$ -	\$ -	\$ -	\$ -
8	1/10/2021	16/10/2021	16	\$ 108.976,39	\$ 1.089,94	\$ -	\$ 1.074.008,48	\$ 110.066,33	\$ -	\$ 25.886,16	\$ -	\$ 1.074.008,48	\$ 108.976,39	\$ 1.208.871,03	\$ -	\$ -	\$ -	\$ -	\$ -
9	9	DETALLE DE LIQUIDACIÓN																	
9	DESDE	HASTA	DIAS	CAPITAL BASE LIQ.	I. DE MORA CAUSADOS	BASE SEGUROS	BASE I. REMUNERATORIO	SUBTOTAL	ABONOS	SALDO I. MORA	SALDO SEGUROS	SALDO I. REMUNERATORIO	SALDO CAPITAL	CUOTA TOTAL	P.INTERÉS MORA	P.SEGUROS	P. INTERES REMUNERATORIO	P. CAPITAL	SALDO IMPUTABLE A CAPITAL
9	1/11/2020	2/11/2020	1	\$ 111.798,88	\$ 69,89	\$ -	\$ 1.071.796,26	\$ 1.183.665,03	\$ -	\$ 69,89	\$ -	\$ 1.071.796,26	\$ 111.798,88	\$ 1.183.665,03	\$ -	\$ -	\$ -	\$ -	\$ -
9	3/11/2020	30/11/2020	28	\$ 111.798,88	\$ 1.956,80	\$ -	\$ 1.071.796,26	\$ 113.755,68	\$ -	\$ 2.026,69	\$ -	\$ 1.071.796,26	\$ 111.798,88	\$ 1.185.621,83	\$ -	\$ -	\$ -	\$ -	\$ -
9	1/12/2020	31/12/2020	31	\$ 111.798,88	\$ 2.166,46	\$ -	\$ 1.071.796,26	\$ 113.965,34	\$ -	\$ 4.193,15	\$ -	\$ 1.071.796,26	\$ 111.798,88	\$ 1.187.788,29	\$ -	\$ -	\$ -	\$ -	\$ -
9	1/01/2021	31/01/2021	31	\$ 111.798,88	\$ 2.166,46	\$ -	\$ 1.071.796,26	\$ 113.965,34	\$ -	\$ 6.359,61	\$ -	\$ 1.071.796,26	\$ 111.798,88	\$ 1.189.954,75	\$ -	\$ -	\$ -	\$ -	\$ -
9	1/02/2021	28/02/2021	28	\$ 111.798,88	\$ 1.956,80	\$ -	\$ 1.071.796,26	\$ 113.755,68	\$ -	\$ 8.316,41	\$ -	\$ 1.071.796,26	\$ 111.798,88	\$ 1.191.911,55	\$ -	\$ -	\$ -	\$ -	\$ -
9	1/03/2021	31/03/2021	31	\$ 111.798,88	\$ 2.166,46	\$ -	\$ 1.071.796,26	\$ 113.965,34	\$ -	\$ 10.482,87	\$ -	\$ 1.071.796,26	\$ 111.798,88	\$ 1.194.078,01	\$ -	\$ -	\$ -	\$ -	\$ -
9	1/04/2021	30/04/2021	30	\$ 111.798,88	\$ 2.096,57	\$ -	\$ 1.071.796,26	\$ 113.895,45	\$ -	\$ 12.579,45	\$ -	\$ 1.071.796,26	\$ 111.798,88	\$ 1.196.174,59	\$ -	\$ -	\$ -	\$ -	\$ -
9	1/05/2021	31/05/2021	31	\$ 111.798,88	\$ 2.166,46	\$ -	\$ 1.071.796,26	\$ 113.965,34	\$ -	\$ 14.745,91	\$ -	\$ 1.071.796,26	\$ 111.798,88	\$ 1.198.341,05	\$ -	\$ -	\$ -	\$ -	\$ -
9	1/06/2021	30/06/2021	30	\$ 111.798,88	\$ 2.096,57	\$ -	\$ 1.071.796,26	\$ 113.895,45	\$ -	\$ 16.842,48	\$ -	\$ 1.071.796,26	\$ 111.798,88	\$ 1.200.437,62	\$ -	\$ -	\$ -	\$ -	\$ -
9	1/07/2021	31/07/2021	31	\$ 111.798,88	\$ 2.166,46	\$ -	\$ 1.071.796,26	\$ 113.965,34	\$ -	\$ 19.008,94	\$ -	\$ 1.071.796,26	\$ 111.798,88	\$ 1.202.604,08	\$ -	\$ -	\$ -	\$ -	\$ -
9	1/08/2021	31/08/2021	31	\$ 111.798,88	\$ 2.166,46	\$ -	\$ 1.071.796,26	\$ 113.965,34	\$ -	\$ 21.175,40	\$ -	\$ 1.071.796,26	\$ 111.798,88	\$ 1.204.770,54	\$ -	\$ -	\$ -	\$ -	\$ -
9	1/09/2021	30/09/2021	30	\$ 111.798,88	\$ 2.096,57	\$ -	\$ 1.071.796,26	\$ 113.895,45	\$ -	\$ 23.271,97	\$ -	\$ 1.071.796,26	\$ 111.798,88	\$ 1.206.867,11	\$ -	\$ -	\$ -	\$ -	\$ -
9	1/10/2021	16/10/2021	16	\$ 111.798,88	\$ 1.118,17	\$ -	\$ 1.071.796,26	\$ 112.917,05	\$ -	\$ 24.390,15	\$ -	\$ 1.071.796,26	\$ 111.798,88	\$ 1.207.985,29	\$ -	\$ -	\$ -	\$ -	\$ -
10	10	DETALLE DE LIQUIDACIÓN																	
10	DESDE	HASTA	DIAS	CAPITAL BASE LIQ.	I. DE MORA CAUSADOS	BASE SEGUROS	BASE I. REMUNERATORIO	SUBTOTAL	ABONOS	SALDO I. MORA	SALDO SEGUROS	SALDO I. REMUNERATORIO	SALDO CAPITAL	CUOTA TOTAL	P.INTERÉS MORA	P.SEGUROS	P. INTERES REMUNERATORIO	P. CAPITAL	SALDO IMPUTABLE A CAPITAL
10	1/12/2020	2/12/2020	1	\$ 114.694,46	\$ 71,70	\$ -	\$ 1.069.526,75	\$ 1.184.292,91	\$ -	\$ 71,70	\$ -	\$ 1.069.526,75	\$ 114.694,46	\$ 1.184.292,91	\$ -	\$ -	\$ -	\$ -	\$ -
10	3/12/2020	31/12/2020	29	\$ 114.694,46	\$ 2.079,18	\$ -	\$ 1.069.526,75	\$ 116.773,64	\$ -	\$ 2.150,88	\$ -	\$ 1.069.526,75	\$ 114.694,46	\$ 1.186.372,09	\$ -	\$ -	\$ -	\$ -	\$ -
10	1/01/2021	31/01/2021	31	\$ 114.694,46	\$ 2.222,57	\$ -	\$ 1.069.526,75	\$ 116.917,03	\$ -	\$ 4.373,45	\$ -	\$ 1.069.526,75	\$ 114.694,46	\$ 1.188.594,66	\$ -	\$ -	\$ -	\$ -	\$ -
10	1/02/2021	28/02/2021	28	\$ 114.694,46	\$ 2.007,48	\$ -	\$ 1.069.526,75	\$ 116.701,94	\$ -	\$ 6.380,93	\$ -	\$ 1.069.526,75	\$ 114.694,46	\$ 1.190.602,14	\$ -	\$ -	\$ -	\$ -	\$ -

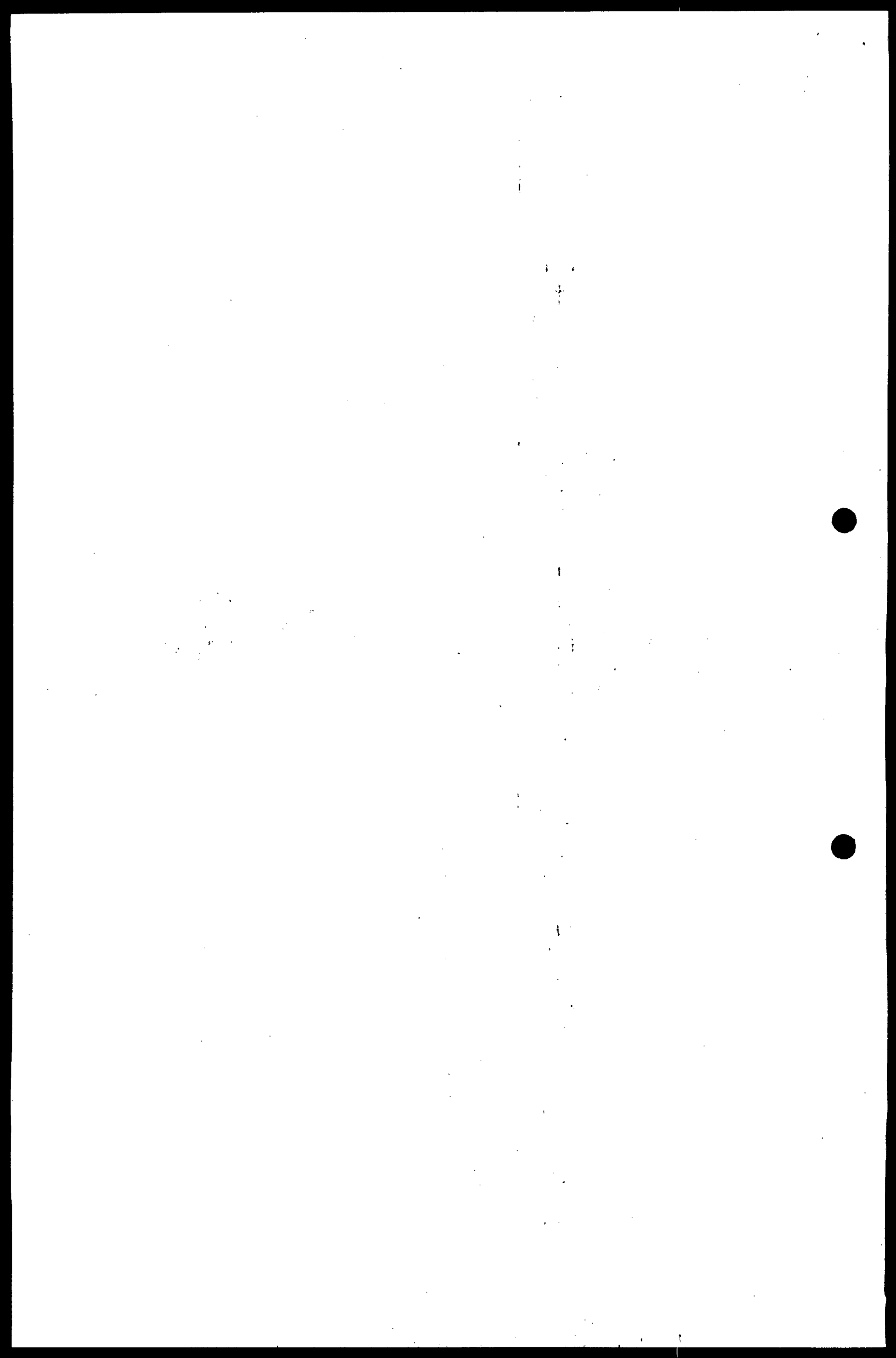

10	1/03/2021	31/03/2021	31	\$ 114.694,46	\$ 2.222,57	\$ -	\$ 1.069.526,75	\$ 116.917,03	\$ -	\$ 8.603,50	\$ -	\$ 1.069.526,75	\$ 114.694,46	\$ 1.192.824,71	\$ -	\$ -	\$ -	\$ -	\$ -
10	1/04/2021	30/04/2021	30	\$ 114.694,46	\$ 2.150,88	\$ -	\$ 1.069.526,75	\$ 116.845,34	\$ -	\$ 10.754,38	\$ -	\$ 1.069.526,75	\$ 114.694,46	\$ 1.194.975,59	\$ -	\$ -	\$ -	\$ -	\$ -
10	1/05/2021	31/05/2021	31	\$ 114.694,46	\$ 2.222,57	\$ -	\$ 1.069.526,75	\$ 116.917,03	\$ -	\$ 12.976,95	\$ -	\$ 1.069.526,75	\$ 114.694,46	\$ 1.197.198,16	\$ -	\$ -	\$ -	\$ -	\$ -
10	1/06/2021	30/06/2021	30	\$ 114.694,46	\$ 2.150,88	\$ -	\$ 1.069.526,75	\$ 116.845,34	\$ -	\$ 15.127,82	\$ -	\$ 1.069.526,75	\$ 114.694,46	\$ 1.199.349,03	\$ -	\$ -	\$ -	\$ -	\$ -
10	1/07/2021	31/07/2021	31	\$ 114.694,46	\$ 2.222,57	\$ -	\$ 1.069.526,75	\$ 116.917,03	\$ -	\$ 17.350,39	\$ -	\$ 1.069.526,75	\$ 114.694,46	\$ 1.201.571,60	\$ -	\$ -	\$ -	\$ -	\$ -
10	1/08/2021	31/08/2021	31	\$ 114.694,46	\$ 2.222,57	\$ -	\$ 1.069.526,75	\$ 116.917,03	\$ -	\$ 19.572,97	\$ -	\$ 1.069.526,75	\$ 114.694,46	\$ 1.203.794,18	\$ -	\$ -	\$ -	\$ -	\$ -
10	1/09/2021	30/09/2021	30	\$ 114.694,46	\$ 2.150,88	\$ -	\$ 1.069.526,75	\$ 116.845,34	\$ -	\$ 21.723,84	\$ -	\$ 1.069.526,75	\$ 114.694,46	\$ 1.205.945,05	\$ -	\$ -	\$ -	\$ -	\$ -
10	1/10/2021	16/10/2021	16	\$ 114.694,46	\$ 1.147,13	\$ -	\$ 1.069.526,75	\$ 115.841,59	\$ -	\$ 22.870,97	\$ -	\$ 1.069.526,75	\$ 114.694,46	\$ 1.207.092,18	\$ -	\$ -	\$ -	\$ -	\$ -
11	11	DETALLE DE LIQUIDACIÓN																	
11	DESDE	HASTA	DIAS	CAPITAL BASE LIQ.	I. DE MORA CAUSADOS	BASE SEGUROS	BASE I. REMUNERATORIO	SUBTOTAL	ABONOS	SALDO I. MORA	SALDO SEGUROS	SALDO I. REMUNERATORIO	SALDO CAPITAL	CUOTA TOTAL	P.INTERÉS MORA	P.SEGUROS	P. INTERES REMUNERATORIO	P.CAPITAL	SALDO IMPUTABLE A CAPITAL
11	1/01/2021	2/01/2021	1	\$ 117.665,05	\$ 73,55	\$ -	\$ 1.067.198,45	\$ 1.184.937,05	\$ -	\$ 73,55	\$ -	\$ 1.067.198,45	\$ 117.665,05	\$ 1.184.937,05	\$ -	\$ -	\$ -	\$ -	\$ -
11	3/01/2021	31/01/2021	29	\$ 117.665,05	\$ 2.133,03	\$ -	\$ 1.067.198,45	\$ 119.798,08	\$ -	\$ 2.206,58	\$ -	\$ 1.067.198,45	\$ 117.665,05	\$ 1.187.070,08	\$ -	\$ -	\$ -	\$ -	\$ -
11	1/02/2021	28/02/2021	28	\$ 117.666,05	\$ 2.059,48	\$ -	\$ 1.067.198,45	\$ 119.724,53	\$ -	\$ 4.266,06	\$ -	\$ 1.067.198,45	\$ 117.665,05	\$ 1.189.129,56	\$ -	\$ -	\$ -	\$ -	\$ -
11	1/03/2021	31/03/2021	31	\$ 117.665,05	\$ 2.280,14	\$ -	\$ 1.067.198,45	\$ 119.945,19	\$ -	\$ 6.545,20	\$ -	\$ 1.067.198,45	\$ 117.665,05	\$ 1.191.409,70	\$ -	\$ -	\$ -	\$ -	\$ -
11	1/04/2021	30/04/2021	30	\$ 117.665,05	\$ 2.206,58	\$ -	\$ 1.067.198,45	\$ 119.871,63	\$ -	\$ 8.752,78	\$ -	\$ 1.067.198,45	\$ 117.665,05	\$ 1.193.616,28	\$ -	\$ -	\$ -	\$ -	\$ -
11	1/05/2021	31/05/2021	31	\$ 117.665,05	\$ 2.280,14	\$ -	\$ 1.067.198,45	\$ 119.945,19	\$ -	\$ 11.032,92	\$ -	\$ 1.067.198,45	\$ 117.665,05	\$ 1.195.896,42	\$ -	\$ -	\$ -	\$ -	\$ -
11	1/06/2021	30/06/2021	30	\$ 117.665,05	\$ 2.206,58	\$ -	\$ 1.067.198,45	\$ 119.871,63	\$ -	\$ 13.239,50	\$ -	\$ 1.067.198,45	\$ 117.665,05	\$ 1.198.103,00	\$ -	\$ -	\$ -	\$ -	\$ -
11	1/07/2021	31/07/2021	31	\$ 117.665,05	\$ 2.280,14	\$ -	\$ 1.067.198,45	\$ 119.945,19	\$ -	\$ 15.519,63	\$ -	\$ 1.067.198,45	\$ 117.665,05	\$ 1.200.383,13	\$ -	\$ -	\$ -	\$ -	\$ -
11	1/08/2021	31/08/2021	31	\$ 117.665,05	\$ 2.280,14	\$ -	\$ 1.067.198,45	\$ 119.945,19	\$ -	\$ 17.799,77	\$ -	\$ 1.067.198,45	\$ 117.665,05	\$ 1.202.663,27	\$ -	\$ -	\$ -	\$ -	\$ -
11	1/09/2021	30/09/2021	30	\$ 117.665,05	\$ 2.206,58	\$ -	\$ 1.067.198,45	\$ 119.871,63	\$ -	\$ 20.005,35	\$ -	\$ 1.067.198,45	\$ 117.665,05	\$ 1.204.869,85	\$ -	\$ -	\$ -	\$ -	\$ -
11	1/10/2021	16/10/2021	16	\$ 117.665,05	\$ 1.176,84	\$ -	\$ 1.067.198,45	\$ 118.841,89	\$ -	\$ 21.183,20	\$ -	\$ 1.067.198,45	\$ 117.665,05	\$ 1.206.046,70	\$ -	\$ -	\$ -	\$ -	\$ -
12	12	DETALLE DE LIQUIDACIÓN																	
12	DESDE	HASTA	DIAS	CAPITAL BASE LIQ.	I. DE MORA CAUSADOS	BASE SEGUROS	BASE I. REMUNERATORIO	SUBTOTAL	ABONOS	SALDO I. MORA	SALDO SEGUROS	SALDO I. REMUNERATORIO	SALDO CAPITAL	CUOTA TOTAL	P.INTERÉS MORA	P.SEGUROS	P. INTERES REMUNERATORIO	P.CAPITAL	SALDO IMPUTABLE A CAPITAL
12	3/02/2021	2/02/2021	1	\$ 120.712,57	\$ 75,46	\$ -	\$ 1.064.809,85	\$ 1.185.597,88	\$ -	\$ 75,46	\$ -	\$ 1.064.809,85	\$ 120.712,57	\$ 1.185.597,88	\$ -	\$ -	\$ -	\$ -	\$ -
12	3/02/2021	28/02/2021	26	\$ 120.712,57	\$ 1.961,90	\$ -	\$ 1.064.809,85	\$ 122.674,47	\$ -	\$ 2.037,36	\$ -	\$ 1.064.809,85	\$ 120.712,57	\$ 1.187.559,78	\$ -	\$ -	\$ -	\$ -	\$ -
12	1/03/2021	31/03/2021	31	\$ 120.712,57	\$ 2.339,19	\$ -	\$ 1.064.809,85	\$ 123.051,76	\$ -	\$ 4.376,55	\$ -	\$ 1.064.809,85	\$ 120.712,57	\$ 1.189.898,97	\$ -	\$ -	\$ -	\$ -	\$ -
12	1/04/2021	30/04/2021	30	\$ 120.712,57	\$ 2.263,73	\$ -	\$ 1.064.809,85	\$ 122.976,30	\$ -	\$ 6.640,28	\$ -	\$ 1.064.809,85	\$ 120.712,57	\$ 1.192.162,70	\$ -	\$ -	\$ -	\$ -	\$ -
12	1/05/2021	31/05/2021	31	\$ 120.712,57	\$ 2.339,19	\$ -	\$ 1.064.809,85	\$ 123.051,76	\$ -	\$ 8.979,48	\$ -	\$ 1.064.809,85	\$ 120.712,57	\$ 1.194.501,90	\$ -	\$ -	\$ -	\$ -	\$ -
12	1/06/2021	30/06/2021	30	\$ 120.712,57	\$ 2.263,73	\$ -	\$ 1.064.809,85	\$ 122.976,30	\$ -	\$ 11.243,21	\$ -	\$ 1.064.809,85	\$ 120.712,57	\$ 1.196.765,63	\$ -	\$ -	\$ -	\$ -	\$ -
12	1/07/2021	31/07/2021	31	\$ 120.712,57	\$ 2.339,19	\$ -	\$ 1.064.809,85	\$ 123.051,76	\$ -	\$ 13.582,40	\$ -	\$ 1.064.809,85	\$ 120.712,57	\$ 1.199.104,82	\$ -	\$ -	\$ -	\$ -	\$ -
12	1/08/2021	31/08/2021	31	\$ 120.712,57	\$ 2.339,19	\$ -	\$ 1.064.809,85	\$ 123.051,76	\$ -	\$ 15.921,59	\$ -	\$ 1.064.809,85	\$ 120.712,57	\$ 1.201.444,01	\$ -	\$ -	\$ -	\$ -	\$ -
12	1/09/2021	30/09/2021	30	\$ 120.712,57	\$ 2.263,73	\$ -	\$ 1.064.809,85	\$ 122.976,30	\$ -	\$ 18.185,33	\$ -	\$ 1.064.809,85	\$ 120.712,57	\$ 1.203.707,75	\$ -	\$ -	\$ -	\$ -	\$ -
12	1/10/2021	16/10/2021	16	\$ 120.712,57	\$ 1.207,32	\$ -	\$ 1.064.809,85	\$ 121.919,89	\$ -	\$ 19.392,65	\$ -	\$ 1.064.809,85	\$ 120.712,57	\$ 1.204.915,07	\$ -	\$ -	\$ -	\$ -	\$ -
13	13	DETALLE DE LIQUIDACIÓN																	
13	DESDE	HASTA	DIAS	CAPITAL BASE LIQ.	I. DE MORA CAUSADOS	BASE SEGUROS	BASE I. REMUNERATORIO	SUBTOTAL	ABONOS	SALDO I. MORA	SALDO SEGUROS	SALDO I. REMUNERATORIO	SALDO CAPITAL	CUOTA TOTAL	P.INTERÉS MORA	P.SEGUROS	P. INTERES REMUNERATORIO	P.CAPITAL	SALDO IMPUTABLE A CAPITAL
13	3/03/2020	2/03/2020	1	\$ 123.839,03	\$ 77,41	\$ -	\$ 1.062.359,38	\$ 1.186.275,82	\$ -	\$ 77,41	\$ -	\$ 1.062.359,38	\$ 123.839,03	\$ 1.186.275,82	\$ -	\$ -	\$ -	\$ -	\$ -
13	3/03/2020	31/03/2020	29	\$ 123.839,03	\$ 2.244,95	\$ -	\$ 1.062.359,38	\$ 126.083,98	\$ -	\$ 2.322,36	\$ -	\$ 1.062.359,38	\$ 123.839,03	\$ 1.188.520,77	\$ -	\$ -	\$ -	\$ -	\$ -
13	1/04/2020	30/04/2020	30	\$ 123.839,03	\$ 2.322,36	\$ -	\$ 1.062.359,38	\$ 126.161,39	\$ -	\$ 4.644,73	\$ -	\$ 1.062.359,38	\$ 123.839,03	\$ 1.190.843,14	\$ -	\$ -	\$ -	\$ -	\$ -
13	1/05/2020	31/05/2020	31	\$ 123.839,03	\$ 2.399,78	\$ -	\$ 1.062.359,38	\$ 126.238,81	\$ -	\$ 7.044,50	\$ -	\$ 1.062.359,38	\$ 123.839,03	\$ 1.193.242,91	\$ -	\$ -	\$ -	\$ -	\$ -
13	1/06/2020	30/06/2020	30	\$ 123.839,03	\$ 2.322,36	\$ -	\$ 1.062.359,38	\$ 126.161,39	\$ -	\$ 9.366,87	\$ -	\$ 1.062.359,38	\$ 123.839,03	\$ 1.195.565,28	\$ -	\$ -	\$ -	\$ -	\$ -
13	1/07/2020	31/07/2020	31	\$ 123.839,03	\$ 2.399,78	\$ -	\$ 1.062.359,38	\$ 126.238,81	\$ -	\$ 11.766,65	\$ -	\$ 1.062.359,38	\$ 123.839,03	\$ 1.197.965,06	\$ -	\$ -	\$ -	\$ -	\$ -
13	1/08/2020	31/08/2020	31	\$ 123.839,03	\$ 2.399,78	\$ -	\$ 1.062.359,38	\$ 126.238,81	\$ -	\$ 14.166,42	\$ -	\$ 1.062.359,38	\$ 123.839,03	\$ 1.200.364,83	\$ -	\$ -	\$ -	\$ -	\$ -
13	1/09/2020	30/09/2020	30	\$ 123.839,03	\$ 2.322,36	\$ -	\$ 1.062.359,38	\$ 126.161,39	\$ -	\$ 16.488,79	\$ -	\$ 1.062.359,38	\$ 123.839,03	\$ 1.202.687,20	\$ -	\$ -	\$ -	\$ -	\$ -
13	1/10/2020	31/10/2020	31	\$ 123.839,03	\$ 2.399,78	\$ -	\$ 1.062.359,38	\$ 126.238,81	\$ -	\$ 18.888,56	\$ -	\$ 1.062.359,38	\$ 123.839,03	\$ 1.205.086,97	\$ -	\$ -	\$ -	\$ -	\$ -
13	1/11/2020	30/11/2020	30	\$ 123.839,03	\$ 2.322,36	\$ -	\$ 1.062.359,38	\$ 126.161,39	\$ -	\$ 21.210,93	\$ -	\$ 1.062.359,38	\$ 123.839,03	\$ 1.207.409,34	\$ -	\$ -	\$ -	\$ -	\$ -
13	1/12/2020	31/12/2020	31	\$ 123.839,03	\$ 2.399,78	\$ -	\$ 1.062.359,38	\$ 126.238,81	\$ -	\$ 23.610,70	\$ -	\$ 1.062.359,38	\$ 123.839,03	\$ 1.209.809,11	\$ -	\$ -	\$ -	\$ -	\$ -

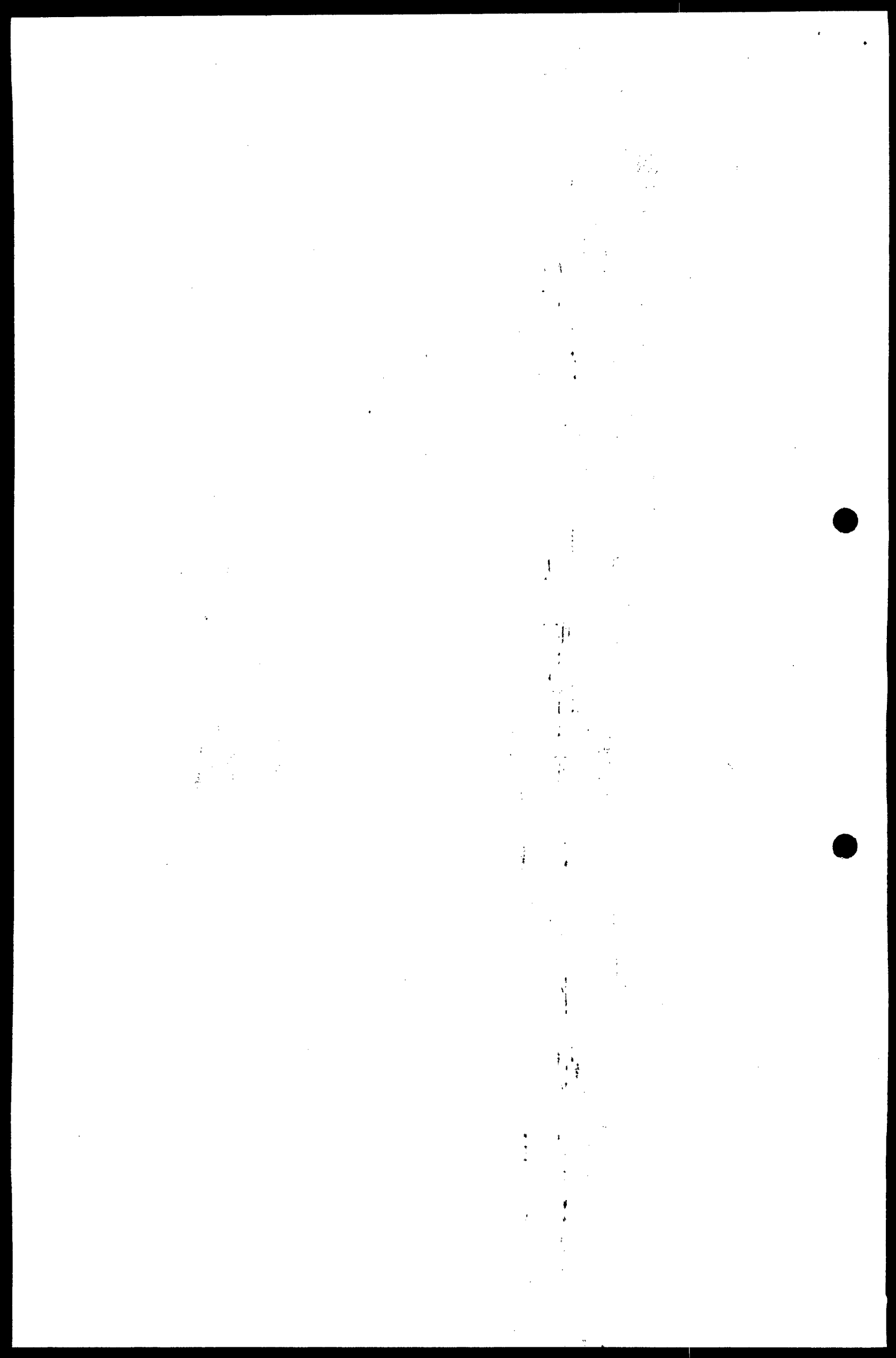

13	1/01/2021	31/01/2021	31	\$	123.839,03	\$	2.399,78	\$	-	\$	1.062.359,38	\$	126.238,81	\$	-	\$	26.010,48	\$	-	\$	1.062.359,38	\$	123.839,03	\$	1.212.208,89	\$	-	\$	-	\$	-	\$	-
13	1/02/2021	28/02/2021	28	\$	123.839,03	\$	2.167,54	\$	-	\$	1.062.359,38	\$	126.006,57	\$	-	\$	28.178,02	\$	-	\$	1.062.359,38	\$	123.839,03	\$	1.214.376,43	\$	-	\$	-	\$	-	\$	-
13	1/03/2021	31/03/2021	31	\$	123.839,03	\$	2.399,78	\$	-	\$	1.062.359,38	\$	126.238,81	\$	-	\$	30.577,60	\$	-	\$	1.062.359,38	\$	123.839,03	\$	1.216.776,21	\$	-	\$	-	\$	-	\$	-
13	1/04/2021	30/04/2021	30	\$	123.839,03	\$	2.322,36	\$	-	\$	1.062.359,38	\$	126.161,39	\$	-	\$	32.900,16	\$	-	\$	1.062.359,38	\$	123.839,03	\$	1.219.098,57	\$	-	\$	-	\$	-	\$	-
13	1/05/2021	31/05/2021	31	\$	123.839,03	\$	2.399,78	\$	-	\$	1.062.359,38	\$	126.238,81	\$	-	\$	35.299,94	\$	-	\$	1.062.359,38	\$	123.839,03	\$	1.221.498,35	\$	-	\$	-	\$	-	\$	-
13	1/06/2021	30/06/2021	30	\$	123.839,03	\$	2.322,36	\$	-	\$	1.062.359,38	\$	126.161,39	\$	-	\$	37.622,30	\$	-	\$	1.062.359,38	\$	123.839,03	\$	1.223.820,71	\$	-	\$	-	\$	-	\$	-
13	1/07/2021	31/07/2021	31	\$	123.839,03	\$	2.399,78	\$	-	\$	1.062.359,38	\$	126.238,81	\$	-	\$	40.022,08	\$	-	\$	1.062.359,38	\$	123.839,03	\$	1.226.220,49	\$	-	\$	-	\$	-	\$	-
13	1/08/2021	31/08/2021	31	\$	123.839,03	\$	2.399,78	\$	-	\$	1.062.359,38	\$	126.238,81	\$	-	\$	42.421,85	\$	-	\$	1.062.359,38	\$	123.839,03	\$	1.228.620,26	\$	-	\$	-	\$	-	\$	-
13	1/09/2021	30/09/2021	30	\$	123.839,03	\$	2.322,36	\$	-	\$	1.062.359,38	\$	126.161,39	\$	-	\$	44.744,22	\$	-	\$	1.062.359,38	\$	123.839,03	\$	1.230.942,63	\$	-	\$	-	\$	-	\$	-
13	1/10/2021	16/10/2021	16	\$	123.839,03	\$	1.238,59	\$	-	\$	1.062.359,38	\$	125.077,62	\$	-	\$	45.982,81	\$	-	\$	1.062.359,38	\$	123.839,03	\$	1.232.181,22	\$	-	\$	-	\$	-	\$	-

14 14. DETALLE DE LIQUIDACIÓN																			
14	DESDE	HASTA	DIAS	CAPITAL BASE LIQ.	I. DE MORA CAUSADOS	BASE SEGUROS	BASE I. REMUNERATORIO	SUBTOTAL	ABONOS	SALDO I. MORA	SALDO SEGUROS	SALDO I. REMUNERATORIO	SALDO CAPITAL	CUOTA TOTAL	P. INTERÉS MORA	P. SEGUROS	P. INTERES REMUNERATORIO	P. CAPITAL	SALDO IMPUTABLE A CAPITAL
14	10/04/2021	11/04/2021	1	\$ 52.082.089,00	\$ 32.556,67	\$ -	\$ -	\$ 52.114.645,67	\$ -	\$ 32.556,67	\$ -	\$ -	\$ 52.082.089,00	\$ 52.114.645,67	\$ -	\$ -	\$ -	\$ -	\$ -
14	12/04/2021	30/04/2021	19	\$ 52.082.089,00	\$ 618.576,67	\$ -	\$ -	\$ 52.700.665,67	\$ -	\$ 651.133,34	\$ -	\$ -	\$ 52.082.089,00	\$ 52.733.222,34	\$ -	\$ -	\$ -	\$ -	\$ -
14	1/05/2021	31/05/2021	31	\$ 52.082.089,00	\$ 1.009.256,68	\$ -	\$ -	\$ 53.091.345,68	\$ -	\$ 1.660.390,02	\$ -	\$ -	\$ 52.082.089,00	\$ 53.742.479,00	\$ -	\$ -	\$ -	\$ -	\$ -
14	1/06/2021	30/06/2021	30	\$ 52.082.089,00	\$ 976.700,01	\$ -	\$ -	\$ 53.058.789,01	\$ -	\$ 2.637.090,03	\$ -	\$ -	\$ 52.082.089,00	\$ 54.719.179,03	\$ -	\$ -	\$ -	\$ -	\$ -
14	1/07/2021	31/07/2021	31	\$ 52.082.089,00	\$ 1.009.256,68	\$ -	\$ -	\$ 53.091.345,68	\$ -	\$ 3.845.346,71	\$ -	\$ -	\$ 52.082.089,00	\$ 55.746.345,71	\$ -	\$ -	\$ -	\$ -	\$ -
14	1/08/2021	31/08/2021	31	\$ 52.082.089,00	\$ 1.009.256,68	\$ -	\$ -	\$ 53.091.345,68	\$ -	\$ 4.655.603,39	\$ -	\$ -	\$ 52.082.089,00	\$ 56.776.239,00	\$ -	\$ -	\$ -	\$ -	\$ -
14	1/09/2021	30/09/2021	30	\$ 52.082.089,00	\$ 976.700,01	\$ -	\$ -	\$ 53.058.789,01	\$ -	\$ 5.632.303,40	\$ -	\$ -	\$ 52.082.089,00	\$ 57.714.392,40	\$ -	\$ -	\$ -	\$ -	\$ -
14	1/10/2021	16/10/2021	16	\$ 52.082.089,00	\$ 520.906,67	\$ -	\$ -	\$ 52.602.995,67	\$ -	\$ 6.153.210,08	\$ -	\$ -	\$ 52.082.089,00	\$ 58.235.299,08	\$ -	\$ -	\$ -	\$ -	\$ -

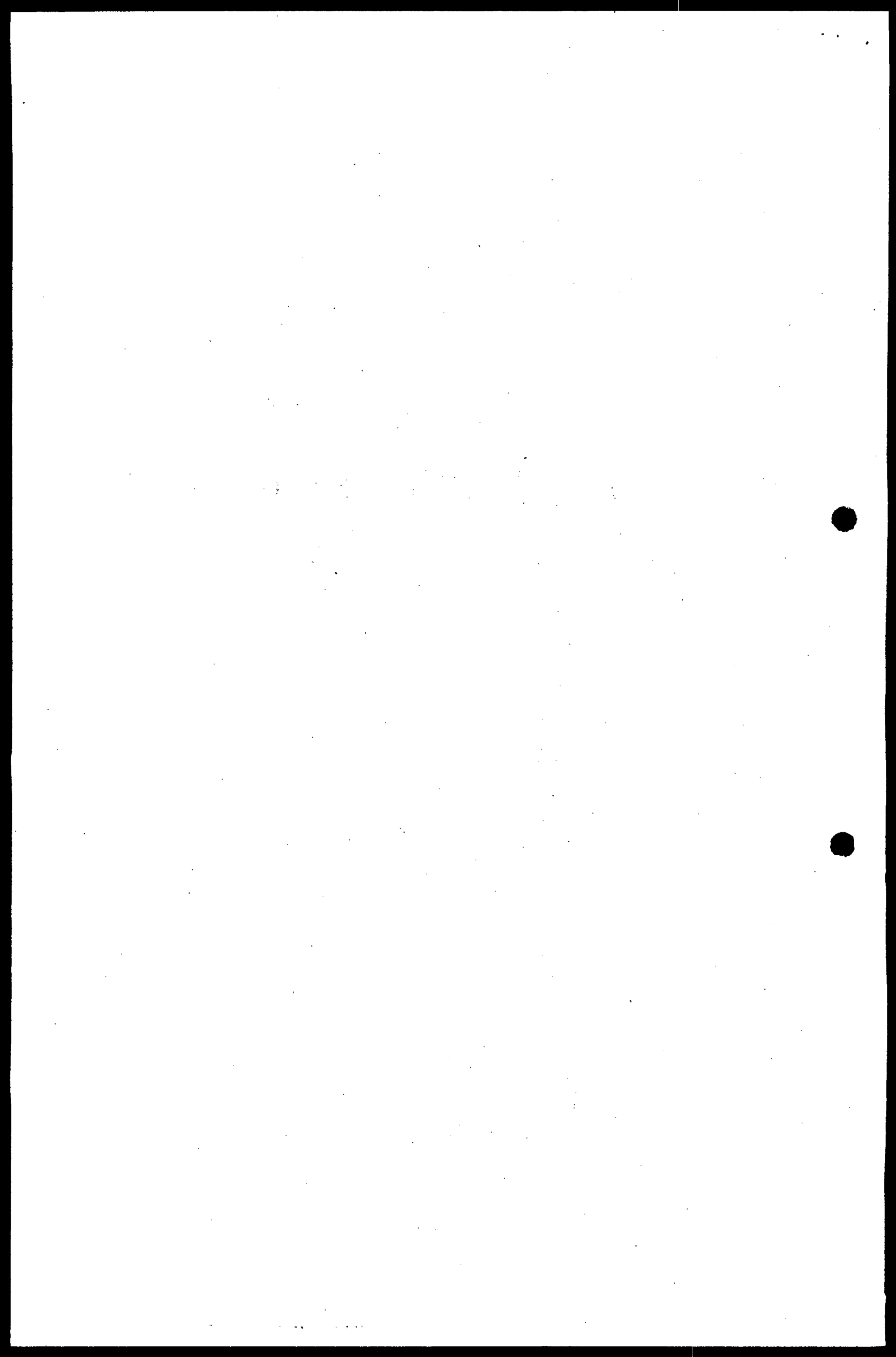

PRESENTACIÓN DE UNA LIQUIDACIÓN DE CRÉDITO DEL PROCESO EJECUTIVO SINGULAR DEL BANCO AGRARIO S.A, EN CONTRA: FELIZZOLA RODRIGUEZ MIGUEL ANTONIO - RAD 2017-00416-00

SAUL OLIVEROS ULLOQUE. <sauloliveros1@hotmail.com>

Mié 06/10/2021 17:06

Para: Juzgado 01 Promiscuo Municipal - Cesar - La Jagua De Ibirico <j01prmpallajagua@cendoj.ramajudicial.gov.co>

SEÑORES:

JUZGADO UNICO PROMISCO MUNICIPAL DE LA JAGUA DE IBIRICO, CESAR

REF : PROCESOS EJECUTIVO SINGULAR
DE : BANCO AGARRIO DE COLOMBIA S.A
DEMANDADO ; FELIZZOLA RODRIGUEZ MIGUEL ANTONIO
ASUNTO : PRESENTACION DE LIQUIDACION DE CREDITO.
RADICADO : 2017-00416-00

En archivo adjunto le envío UNA liquidación de crédito del cliente con Radicado No. 2017-00416-00., para su incorporación al expediente y en consecuencia les solicito se sirvase darle el trámite de Ley y se ordene la Aprobación de la Liquidación de Crédito.

Lo anterior en armonía a lo indicado en el decreto legislativo 806 del 2020.

SAUL OLIVEROS ULLOQUE

ABOGADO EXTERNO

U. DEL ATLÁNTICO

CEL: 310 635 3677

TEL: (5)688 8093





SAUL OLIVEROS ULLOQUE
ABOGADO TITULADO
UNIVERSIDAD DEL ATLANTICO
Procesos Civiles, Administrativos y Laborales.

Señor:

JUEZ° PROMISCO MUNICIPAL DE LA JAGUA DE IBIRICO - CESAR

E. S. D.

REF : PROCESO EJECUTIVO SINGULAR.
DE : BANCO AGRARIO DE COLOMBIA S.A.
CONTRA : FELIZZOLA RODRIGUEZ MIGUEL ANTONIO.
RAD : 2017-00416-00

SAUL OLIVEROS ULLOQUE, mayor de edad, vecino de esta ciudad, identificado con la cédula de ciudadanía No. 18.939.151 de Agustín Codazzi Cesar, Abogado Titulado e inscrito con tarjeta profesional No. 67.056 del C. S. J, en mi condición de apoderado judicial del BANCO AGRARIO DE COLOMBIA S. A. Según poder otorgado por Apoderado General como consta en el Certificado de Existencia y Representación Legal inscrita en la Cámara de Comercio de Bogotá D.C., quien me ha conferido poder para que inicie y lleve hasta su terminación PROCESO EJECUTIVO SINGULAR, contra el demandado de la referencia, respetuosamente presento a su despacho la correspondiente liquidación del crédito, dentro de la oportunidad legal a saber:

Capital contenido en el Pagaré N° 024426100006633	\$7.015.752.00
Intereses corrientes desde fecha último abono 22/09/2015 hasta vencimiento 22/09/2016	\$1.194.460.00
Intereses Moratorios desde el vencimiento 23/09/2016 hasta la fecha de liquidación del crédito 06/10/2021 (1839 días)	\$9343.610.98
Otros conceptos contenidos y aceptados en el Pagaré	\$177.471.00
Total Capital más Intereses Pagaré	\$11.731.293.98

Atentamente,

SAUL OLIVEROS ULLOQUE
C. C. No. 18.939.151 de Agustín Codazzi Cesar
T. P. No. 67.056, C.

Cra 14 N°22-40 Barrio San José Magangué Bol. Cel. 3106353677
MAIL: Saul Oliveros1@hotmail.com



SAUL OLIVEROS ULLOQUE
ABOGADO TITULADO
UNIVERSIDAD DEL ATLANTICO
Procesos Civiles, Administrativos y Laborales.

VIGENCIA		Brio. Cte.	Máxima Autorizada	TASA	LIQUIDACIÓN DEL CRÉDITO			Saldo Intereses	Saldo de Capital más Intereses
DESDE	HASTA	T. Efectiva	Nominal Mensual	FINAL	CAPITAL	DÍAS	INTERESES	0,00	0,00
					\$		0,00	0,00	7.015.752,00
			0,00%	0,00%	7.015.752,00		0,00	0,00	7.015.752,00
1-sep-16	30-sep-16	21,34%	2,44%	2,34%	7.015.752,00	7	38.325,90	38.325,90	7.054.077,90
1-oct-16	31-oct-16	21,99%	2,40%	2,40%	7.015.752,00	31	174.280,07	212.605,97	7.228.357,97
1-nov-16	30-nov-16	21,99%	2,40%	2,40%	7.015.752,00	30	168.658,14	381.264,11	7.397.016,11
1-dic-16	31-dic-16	21,99%	2,40%	2,40%	7.015.752,00	31	174.280,07	555.544,18	7.571.296,18
1-ene-17	31-ene-17	22,34%	2,44%	2,44%	7.015.752,00	31	176.718,01	732.262,19	7.748.014,19
1-feb-17	28-feb-17	22,34%	2,44%	2,44%	7.015.752,00	28	159.616,27	891.878,46	7.907.630,46
1-mar-17	31-mar-17	22,34%	2,44%	2,44%	7.015.752,00	31	176.718,01	1.068.596,47	8.084.348,47
1-abr-17	30-abr-17	22,33%	2,44%	2,44%	7.015.752,00	30	170.950,14	1.239.546,61	8.255.298,61
1-may-17	31-may-17	22,33%	2,44%	2,44%	7.015.752,00	31	176.648,48	1.416.195,08	8.431.947,08
1-jun-17	30-jun-17	22,33%	2,44%	2,44%	7.015.752,00	30	170.950,14	1.587.145,22	8.602.897,22
1-jul-17	31-jul-17	21,98%	2,40%	2,40%	7.015.752,00	31	174.210,29	1.761.355,51	8.777.107,51
1-ago-17	31-ago-17	21,98%	2,40%	2,40%	7.015.752,00	31	174.210,29	1.935.565,80	8.951.317,80
01-sep-17	30-sep-17	21,98%	2,40%	2,40%	7.015.752,00	30	168.590,60	2.104.156,40	9.119.908,40
1-oct-17	31-oct-17	21,15%	2,32%	2,32%	7.015.752,00	31	168.416,30	2.272.572,70	9.288.324,70
1-nov-17	30-nov-17	20,96%	2,30%	2,30%	7.015.752,00	30	161.665,20	2.434.237,90	9.449.989,90
1-dic-17	31-dic-17	21,07%	2,31%	2,31%	7.015.752,00	31	167.805,97	2.602.043,88	9.617.795,88
1-ene-18	31-ene-18	20,69%	2,28%	2,28%	7.015.752,00	31	165.170,54	2.767.214,42	9.782.966,42
1-feb-18	28-feb-18	21,01%	2,31%	2,31%	7.015.752,00	28	151.205,97	2.918.420,39	9.934.172,39
1-mar-18	31-mar-18	20,68%	2,28%	2,28%	7.015.752,00	31	165.076,23	3.083.496,62	10.099.248,62
1-abr-18	30-abr-18	20,48%	2,26%	2,26%	7.015.752,00	30	158.380,59	3.241.877,20	10.257.629,20
1-may-18	31-may-18	20,44%	2,25%	2,25%	7.015.752,00	31	163.376,32	3.405.253,53	10.421.005,53
1-jun-18	30-jun-18	20,28%	2,24%	2,24%	7.015.752,00	30	157.007,10	3.562.260,63	10.578.012,63
1-jul-18	31-jul-18	20,03%	2,21%	2,21%	7.015.752,00	31	160.462,37	3.722.722,99	10.738.474,99
1-ago-18	31-ago-18	19,94%	2,20%	2,20%	7.015.752,00	31	159.821,03	3.882.544,02	10.898.296,02
1-sep-18	30-sep-18	19,81%	2,19%	2,19%	7.015.752,00	30	152.767,97	4.036.311,99	11.052.063,99
1-oct-18	31-oct-18	19,63%	2,17%	2,17%	7.015.752,00	31	157.607,28	4.193.919,27	11.209.671,27
1-nov-18	30-nov-18	19,49%	2,16%	2,16%	7.015.752,00	30	151.553,36	4.345.472,63	11.361.224,63
1-dic-18	31-dic-18	19,40%	2,15%	2,15%	7.015.752,00	31	155.960,11	4.501.432,74	11.517.184,74
1-ene-19	31-ene-19	19,16%	2,13%	2,13%	7.015.752,00	31	154.237,02	4.655.669,76	11.671.421,76
1-feb-19	28-feb-19	19,70%	2,18%	2,18%	7.015.752,00	28	142.807,04	4.798.476,80	11.814.228,80
1-mar-19	31-mar-19	19,37%	2,15%	2,15%	7.015.752,00	31	155.744,97	4.954.221,77	11.969.973,77
1-abr-19	30-abr-19	19,32%	2,14%	2,14%	7.015.752,00	30	150.373,78	5.104.595,54	12.120.347,54
1-may-19	31-may-19	19,34%	2,15%	2,15%	7.015.752,00	31	155.529,75	5.260.125,29	12.275.877,29
1-jun-19	30-jun-19	19,30%	2,14%	2,14%	7.015.752,00	30	150.234,86	5.410.360,16	12.426.112,16
1-jul-19	31-jul-19	19,28%	2,14%	2,14%	7.015.752,00	31	155.099,12	5.565.459,27	12.581.211,27
1-ago-19	31-ago-19	19,28%	2,14%	2,14%	7.015.752,00	31	155.099,12	5.720.558,39	12.736.310,39
1-sep-19	30-sep-19	19,28%	2,14%	2,14%	7.015.752,00	30	150.095,92	5.870.654,30	12.886.406,30
1-oct-19	31-oct-19	19,28%	2,14%	2,14%	7.015.752,00	31	155.099,12	6.025.753,42	13.041.505,42
1-nov-19	30-nov-19	19,10%	2,12%	2,12%	7.015.752,00	30	148.844,08	6.174.597,50	13.190.349,50
1-dic-19	31-dic-19	19,10%	2,12%	2,12%	7.015.752,00	31	153.805,55	6.328.403,05	13.344.155,05
1-ene-20	31-ene-20	18,77%	2,09%	2,09%	7.015.752,00	31	151.427,54	6.479.830,60	13.495.582,60
1-feb-20	29-feb-20	19,06%	2,12%	2,12%	7.015.752,00	29	143.613,38	6.623.443,98	13.639.195,98
1-mar-20	31-mar-20	18,95%	2,11%	2,11%	7.015.752,00	31	152.725,68	6.776.169,66	13.791.921,66
1-abr-20	30-abr-20	18,69%	2,08%	2,08%	7.015.752,00	30	145.983,67	6.922.153,33	13.937.905,33
1-may-20	31-may-20	18,19%	2,03%	2,03%	7.015.752,00	31	147.227,54	7.069.380,87	14.085.132,87
1-jun-20	30-jun-20	18,12%	2,02%	2,02%	7.015.752,00	30	141.985,99	7.211.366,86	14.227.118,86
1-jul-20	31-jul-20	18,12%	2,02%	2,02%	7.015.752,00	31	146.718,86	7.358.085,72	14.373.837,72
1-ago-20	31-ago-20	18,29%	2,04%	2,04%	7.015.752,00	31	147.953,55	7.506.039,27	14.521.791,27
1-sep-20	30-sep-20	18,35%	2,05%	2,05%	7.015.752,00	30	143.602,05	7.649.641,31	14.665.393,31
1-oct-20	31-oct-20	18,09%	2,02%	2,02%	7.015.752,00	31	146.500,74	7.796.142,05	14.811.894,05
1-nov-20	30-nov-20	17,84%	2,00%	2,00%	7.015.752,00	30	140.013,19	7.936.155,24	14.951.907,24
1-dic-20	31-dic-20	17,46%	1,96%	1,96%	7.015.752,00	31	141.903,75	8.078.059,00	15.093.811,00
1-ene-21	31-ene-21	17,32%	1,94%	1,94%	7.015.752,00	31	140.877,92	8.218.936,92	15.234.688,92
1-feb-21	28-feb-21	17,54%	1,97%	1,97%	7.015.752,00	28	128.699,96	8.347.636,88	15.363.388,88
1-mar-21	31-mar-21	17,41%	1,95%	1,95%	7.015.752,00	31	141.537,56	8.489.174,44	15.504.926,44
1-abr-21	30-abr-21	17,31%	1,94%	1,94%	7.015.752,00	30	136.262,50	8.483.899,38	15.499.651,38
1-may-21	31-may-21	17,22%	1,93%	1,93%	7.015.752,00	31	140.144,22	8.487.781,10	15.503.533,10
1-jun-21	30-jun-21	17,21%	1,93%	1,93%	7.015.752,00	30	135.552,39	8.483.189,27	15.498.941,27
1-jul-21	31-jul-21	17,18%	1,93%	1,93%	7.015.752,00	31	139.850,51	8.487.487,39	15.503.239,39
1-ago-21	31-ago-21	17,24%	1,94%	1,94%	7.015.752,00	31	140.291,02	8.487.927,90	15.503.679,90
1-sep-21	30-sep-21	17,19%	1,93%	1,93%	7.015.752,00	30	135.410,28	8.483.407,15	15.498.799,15
1-oct-21	31-oct-21	17,08%	1,92%	1,92%	7.015.752,00	6	26.925,62	8.516.100,06	15.531.852,06
Total Intereses					1839		9.343.610,98	8.516.100,06	15.504.926,44
Capital							1.015.752,00		
Intereses Moratorios							9.343.610,98		
Intereses corrientes							1.194.460,00		
Otros conceptos							177.471,00		
TOTAL: CAPITAL + INTERESES							\$11.731.293,98		

Cra 14 N°22-40 Barrío San José Magangué Bol. Cel. 3106353677
 MAIL: Sauloliveros1@hotmail.com

RECURSO DE REPOSICIÓN CONTRA AUTO DEL 11 DE OCTUBRE DE 2021.

hernan serna <hernan-s-j@hotmail.com>

Vie 15/10/2021 16:30

Para: Juzgado 01 Promiscuo Municipal - Cesar - La Jagua De Ibirico <j01prmpallajagua@cendoj.ramajudicial.gov.co>

JUEZ PROMISCO MUNICIPAL DE LA JAGUA DE IBIRICO - CESAR

PROCESO: Proceso verbal sumario de disminución de cuota alimentaria.

DEMANDANTE: Hernán Darío Serna Ahumada.

DEMANDADA: Yulibet Roperó Ortiz como padre de los menores Hernán Sebastián, Valeria Sofía y Mathias Serna Roperó.

RADICADO: 204004089001-2019-00157-00.

ASUNTO: Recurso de reposición contra el auto del 11 de octubre de 2020.

Yo, Hernán Darío Serna Ahumada, mayor de edad, identificado con cédula No.1.065.986.582 de El Paso (Cesar), en mi calidad de demandante dentro de esta causa, por medio de este escrito, estando dentro del término de ley repongo el auto del 11 de octubre de 2021, por medio del cual, el despacho, dispuso:

Al respecto, es imperioso recordar que la motivación de esta providencia emana de una **queja disciplinaria** interpuesta por el suscrito contra su judicatura, más no, de una solicitud de pérdida de competencia regulada por el artículo 121 del C.G.P., la cual, sin duda alguna, fue prorrogada por el silencio de las partes. Por tal motivo, no puede usted, entonces, con apariencia de oficiosidad, diligencia y legalidad después de haber reprogramado una audiencia única en más de seis oportunidades y luego del disciplinario referido en hacer uso de dicha institución jurídica. Un proceder adecuado, es el que está regulado en el inciso 1° del artículo 140 del C.G.P., el cual reza: *Los magistrados, jueces, conjuces en quienes concurra alguna causal de recusación deberán declararse impedidos tan pronto como adviertan la existencia de ella, expresando los hechos en que se fundamenta.*

En ese orden de ideas, su deber fue declarar el impedimento y, como consecuencia de ello, remitir el expediente al juez que deba reemplazarlo, pues así lo establece el inciso 2° de la norma antes referida.

Ahora bien, surge de inmediato el interrogante ¿a qué juez se debe enviar si en el municipio de la Jagua solo hay una sola autoridad judicial?. Para dar esa respuesta es necesario recordar que usted está ejerciendo una competencia que corresponde a la jurisdicción de familia, pues así el numeral 5° del artículo 17 del C.G.P., lo regula al establecer que conoce: *De los asuntos atribuidos al juez de familia en única instancia, cuando en el municipio no haya juez de familia o promiscuo de familia.* Y, este hecho se corrobora al tratarse de un proceso verbal sumario de disminución de cuota alimentaria.

Tenga en cuenta, además, que su superior, es un juzgado del circuito, no el tribunal superior de Valledupar, el circuito judicial a donde usted pertenece es el de Chiriguana (Cesar), y por la naturaleza del proceso que nos ocupa, la jurisdicción a conocer es la de familia, por ende, el circuito y superior más cercano de su despacho, y quien debe reemplazarlo, es el Juzgado Promiscuo del Circuito de Chiriguana (Cesar).

Finalmente, tenga en cuenta y conciencia que la génesis de todo esto se debe a su mora judicial, y remitir un proceso de única instancia a un tribunal superior de otro circuito judicial, a quien para nadie es un secreto que también es moroso, tardío e incompetente por ley para conocer de este asunto irradiaría negativamente en mis derechos y, más importante en la de mis otros hijos, por quien hoy día litigo en esta causa.

Pretensiones

1. Que revoque las resoluciones del auto del 11 de octubre, notificado en estado del 12 del mismo mes y año.
2. Que, en virtud de lo anterior, solicito que decrete el impedimento a raíz de la queja disciplinaria formulada.
3. Que proceda a remitir el expediente Juzgado Promiscuo del Circuito de Chiriguana (Cesar), quien, por la naturaleza del asunto, la jurisdicción, circuito y cercanía es su superior.

Cordialmente,

HERNAN DARÍO SERNA JIMÉNEZ

C.C.No.1.065.986.582 de El Paso (Cesar)

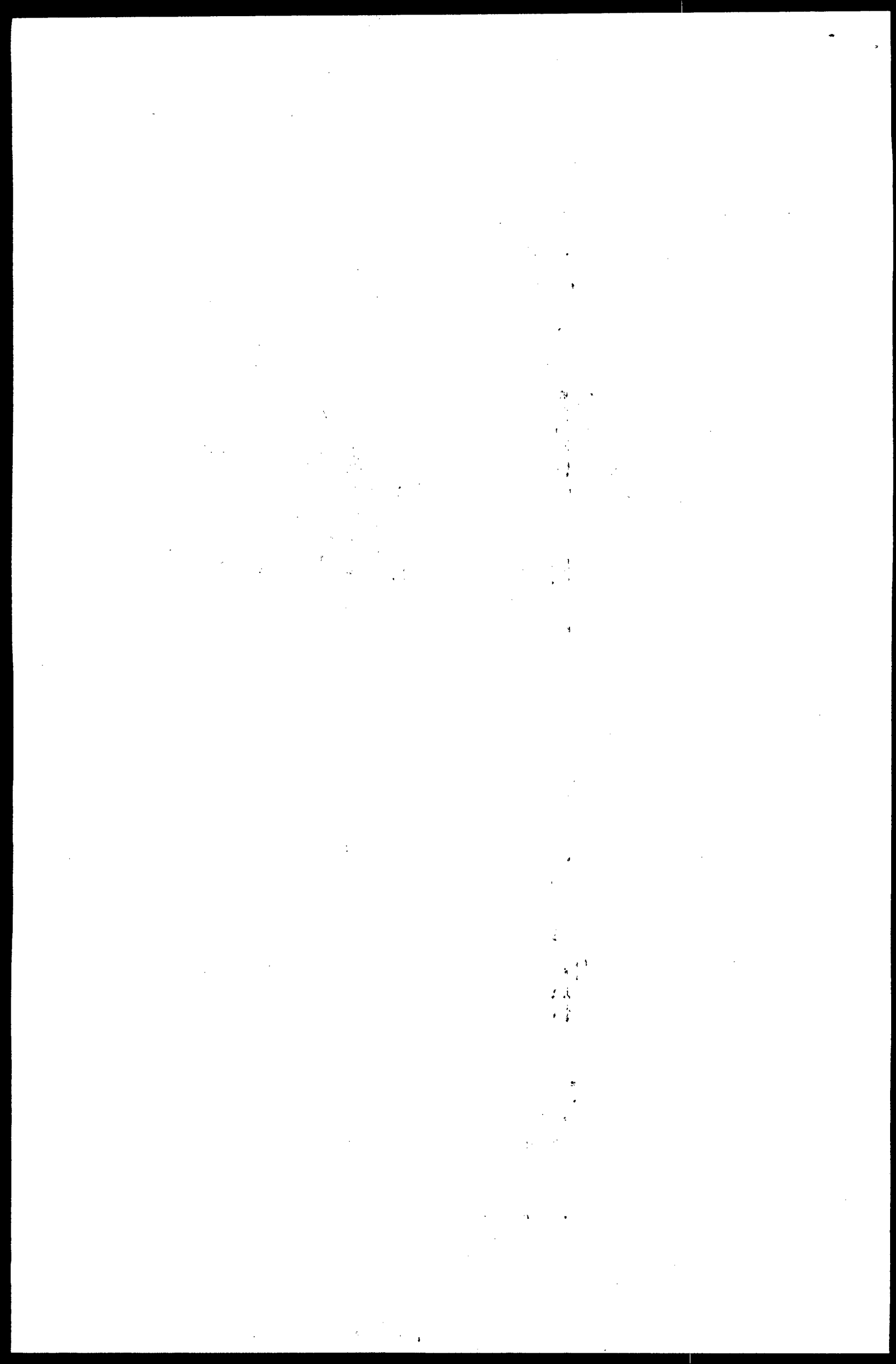

JUEZ PROMISCO MUNICIPAL DE LA JAGUA DE IBIRICO – CESAR

PROCESO: Proceso verbal sumario de disminución de cuota alimentaria.

DEMANDANTE: Hernán Darío Serna Ahumada.

DEMANDADA: Yulibet Ropero Ortiz como padre de los menores Hernán Sebastián, Valeria Sofía y Mathias Serna Ropero.

RADICADO: 204004089001-2019-00157-00.

ASUNTO: Recurso de reposición contra el auto del 11 de octubre de 2020.

Yo, Hernán Darío Serna Ahumada, mayor de edad, identificado con cédula No.1.065.986.582 de El Paso (Cesar), en mi calidad de demandante dentro de esta causa, por medio de este escrito, estando dentro del término de ley repongo el auto del 11 de octubre de 2021, por medio del cual, el despacho, dispuso:

Primero. No aceptar la recusación planteada por la parte demandante en este proceso, por lo anotado en la parte considerativa y de conformidad con el inciso 2° del artículo 142 del C.G.P.

Segundo. Declarar la pérdida de competencia de este Juzgado para seguir conociendo de este proceso, por lo anotado en la parte motiva, al no haberse dictado sentencia en los términos que señala el artículo 121, como tampoco dentro de la proroga dictada e el auto del 13 de abril de 2021.

Tercero. Remitir el expediente al Tribunal Superior de Valledupar, para que sea ese ente quien disponga que juez de bc seguir conociendo del proceso, ello en cumplimiento al inciso 4° del artículo 121 del C.G.P.

Cuarto. Poner en conocimiento del Consejo Seccional de La Judicatura, de la presente pérdida de competencia, para los efectos del art. 121 C.G.P.

Al respecto, es imperioso recordar que la motivación de esta providencia emana de una **queja disciplinaria** interpuesta por el suscrito contra su judicatura, más no, de una solicitud de pérdida de competencia regulada por el artículo 121 del C.G.P., la cual, sin duda alguna, fue prorrogada por el silencio de las partes. Por tal motivo, no puede usted, entonces, con apariencia de oficiosidad, diligencia y legalidad después de haber reprogramado una audiencia única en más de seis oportunidades y luego del disciplinario referido en hacer uso de dicha institución jurídica. Un proceder adecuado, es el que está regulado en el inciso 1° del artículo 140 del C.G.P., el cual reza: *Los magistrados, jueces, conjuces e quienes concorra alguna causal de recusación deberán declararse impedidos tan pronto como adviertan la existencia de ella, expresando los hechos en que se fundamenta.*

1950

1951

1952

1953

1954

1955

1956

1957

1958

1959

1960

1961

1962

1963

1964

1965

1966

1967

1968

1969

1970

1971

1972

1973

1974

1975

1976

1977

1978

1979

1980

1981

1982

1983

1984

1985

1986

1987

1988

1989

1990

1991

1992

1993

1994

1995

1996

1997

1998

1999

2000

2001

2002

2003

2004

2005

2006

2007

2008

2009

2010

2011

2012

2013

2014

2015

2016

2017

2018

2019

2020

2021

2022

2023

2024

2025

En ese orden de ideas, su deber fue declarar el impedimento y, como consecuencia de ello, remitir el expediente al juez que deba reemplazarlo, pues así lo establece el inciso 2º de la norma antes referida.

Ahora bien, surge de inmediato el interrogante ¿a qué juez se debe enviar si en el municipio de la Jagua solo hay una sola autoridad judicial?. Para dar esa respuesta es necesario recordar que usted está ejerciendo una competencia que corresponde a la jurisdicción de familia, pues así el numeral 6º del artículo 17 del C.G.P., lo regula al establecer que conoce: *De los asuntos atribuidos al juez de familia en única instancia, cuando en el municipio no haya juez de familia o promiscuo de familia.* Y, este hecho se corrobora al tratarse de un proceso verbal sumario de disminución de cuota alimentaria.

Tenga en cuenta, además, que su superior, es un juzgado del circuito, no el tribunal superior de Valledupar, el circuito judicial a donde usted pertenece es el de Chiriguana (Cesar), y por la naturaleza del proceso que nos ocupa, la jurisdicción a conocer es la de familia, por ende, el circuito y superior más cercano de su despacho, y quien debe reemplazarlo, es el Juzgado Promiscuo del Circuito de Chiriguana (Cesar).

Finalmente, tenga en cuenta y conciencia que la génesis de todo esto se debe a su mora judicial, y remitir un proceso de única instancia a un tribunal superior de otro circuito judicial, a quien para nadie es un secreto que también es moroso, tardío e incompetente por ley para conocer de este asunto irradiaría negativamente en mis derechos y, más importante en la de mis otros hijos, por quien hoy día litigo en esta causa.

Pretensiones

1. Que revoque las resoluciones del auto del 11 de octubre, notificado en estado del 12 del mismo mes y año.
2. Que, en virtud de lo anterior, solicito que decrete el impedimento a raíz de la queja disciplinaria formulada.
3. Que proceda a remitir el expediente Juzgado Promiscuo del Circuito de Chiriguana (Cesar), quien, por la naturaleza del asunto, la jurisdicción, circuito y cercanía es su superior.

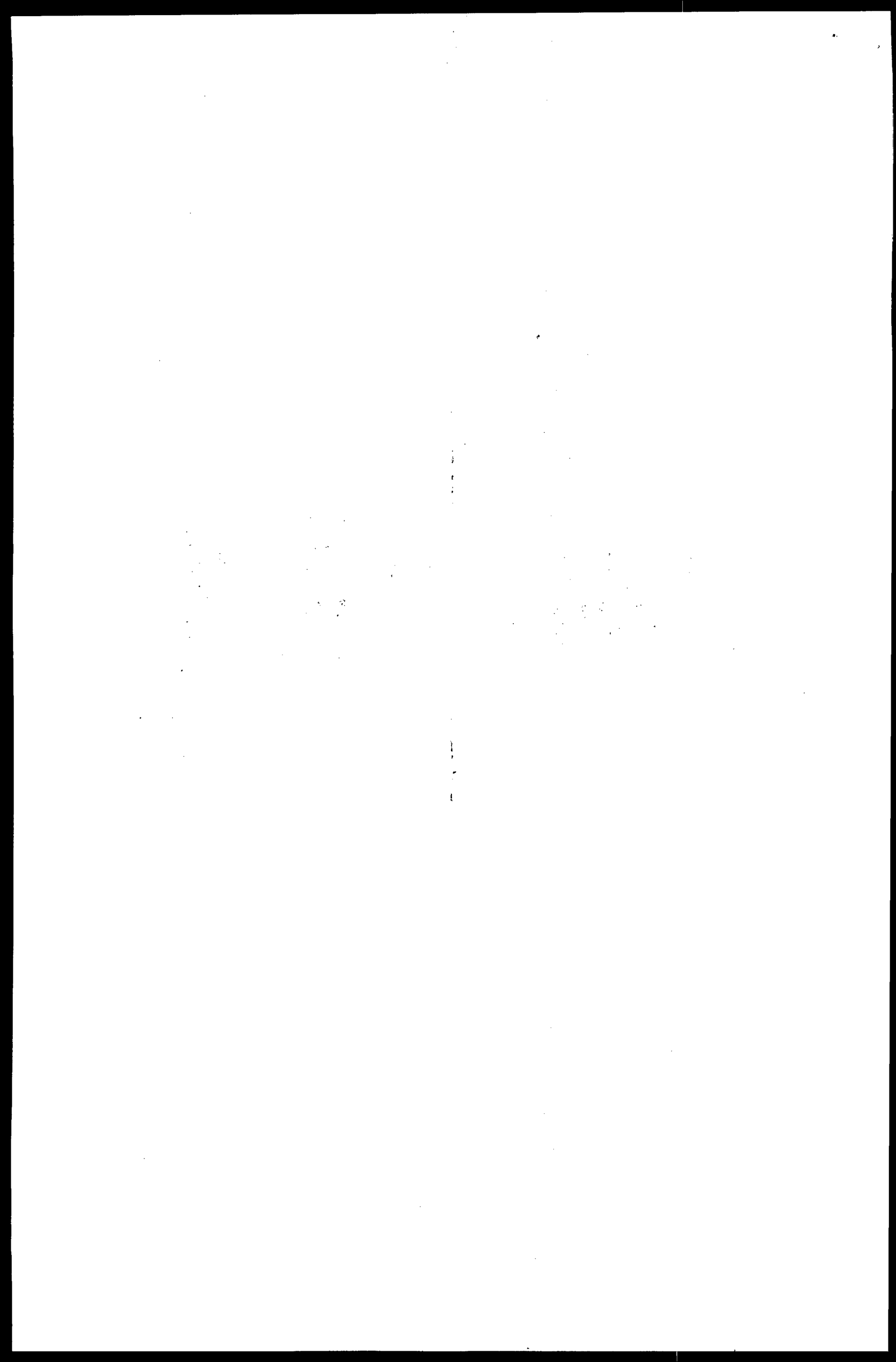

Cordialmente,

HERNAN DARÍO SERNA JIMÉNEZ
C.C.No.1.065.986.582 de El Paso (Cesar)

