

LIQUIDACION CREDITO PROCESO EJECUTIVO ALIMENTOS RADICADO No. 204004089001-2018-00361-00

Norida Lopez Rojas <lopezrojas01@hotmail.com>

Mié 17/11/2021 11:21 AM

Para: Juzgado 01 Promiscuo Municipal - Cesar - La Jagua De Ibirico <jprmpal01lajagua@notificacionesrj.gov.co>; Juzgado 01 Promiscuo Municipal - Cesar - La Jagua De Ibirico <j01prmpallajagua@cendoj.ramajudicial.gov.co>

Señor:

JUEZ PROMISCOU MUNICIPAL DE LA JAGUA DE IBIRICO- CESAR
E.S.D.

Proceso Ejecutivo de alimentos

DEMANDANTE: Karen Yulieth Gámez Jiménez

DEMANDADO: Adenoide Sierra Londoño

RADICADO No. 204004089001-2018-00361-00

Asunto: Liquidación del crédito.

NORIDA ESTHER LOPEZ ROJAS, mayor de edad, domiciliada y residente en esta ciudad, abogada titulada y en ejercicio, identificada como aparece al pie de mi correspondiente firma, y portadora de la T.P No 279.227 del C.S.J, actuando en mi condición de apoderada para el cobro judicial dentro del proceso en referencia, por medio del presente escrito, me permito presentar ante su despacho liquidación del crédito dentro del presente proceso, la cual hago de la siguiente manera:

1. Liquidación cuotas alimentarias más intereses moratorios causados entre septiembre 20 de 2013 a enero 30 de 2016:

LIQUIDACIÓN DE CUOTAS DE ALIMENTOS CON INTERESES DE MORA

	AÑO	MES	DIA
Liquidado <i>HASTA</i> :	2016	1	30
Liquidado <i>DESDE</i> :	2013	09	20
			0,49%

Tasa de interés Legal igual al 6% efectivo anual que reducido a nominal mensual queda en 0,4867% o sea 0,49%.

Año	Mes	Cuotas	Tasa Interés	Meses Mora	Total intereses	Intereses Acumulados
2013	09	\$ 69.666,67	0,49%	29	\$ 9.899,63	\$ 9.899,63
2013	10	\$ 190.000,00	0,49%	28	\$ 26.068,00	\$ 35.967,63
2013	11	\$ 190.000,00	0,49%	27	\$ 25.137,00	\$ 61.104,63
2013	12	\$ 190.000,00	0,49%	26	\$ 24.206,00	\$ 85.310,63
2013	P2	\$ 190.000,00	0,49%	26	\$ 24.206,00	\$ 109.516,63
2014	01	\$ 198.550,00	0,49%	25	\$ 24.322,38	\$ 133.839,01
2014	02	\$ 198.550,00	0,49%	24	\$ 23.349,48	\$ 157.188,49
2014	03	\$ 198.550,00	0,49%	23	\$ 22.376,59	\$ 179.565,07
2014	04	\$ 198.550,00	0,49%	22	\$ 21.403,69	\$ 200.968,76
2014	05	\$ 198.550,00	0,49%	21	\$ 20.430,80	\$ 221.399,56
2014	06	\$ 198.550,00	0,49%	20	\$ 19.457,90	\$ 240.857,46
2014	P1	\$ 198.550,00	0,49%	20	\$ 19.457,90	\$ 260.315,36
2014	07	\$ 198.550,00	0,49%	19	\$ 18.485,01	\$ 278.800,36
2014	08	\$ 198.550,00	0,49%	18	\$ 17.512,11	\$ 296.312,47
2014	09	\$ 198.550,00	0,49%	17	\$ 16.539,22	\$ 312.851,69
2014	10	\$ 198.550,00	0,49%	16	\$ 15.566,32	\$ 328.418,01
2014	11	\$ 198.550,00	0,49%	15	\$ 14.593,43	\$ 343.011,43
2014	12	\$ 198.550,00	0,49%	14	\$ 13.620,53	\$ 356.631,96
2014	P2	\$ 198.550,00	0,49%	14	\$ 13.620,53	\$ 370.252,49
2015	01	\$ 207.683,30	0,49%	13	\$ 13.229,43	\$ 383.481,92
2015	02	\$ 207.683,30	0,49%	12	\$ 12.211,78	\$ 395.693,70
2015	03	\$ 207.683,30	0,49%	11	\$ 11.194,13	\$ 406.887,83
2015	04	\$ 207.683,30	0,49%	10	\$ 10.176,48	\$ 417.064,31
2015	05	\$ 207.683,30	0,49%	9	\$ 9.158,83	\$ 426.223,14
2015	06	\$ 207.683,30	0,49%	8	\$ 8.141,19	\$ 434.364,33
2015	P1	\$ 207.683,30	0,49%	8	\$ 8.141,19	\$ 442.505,51

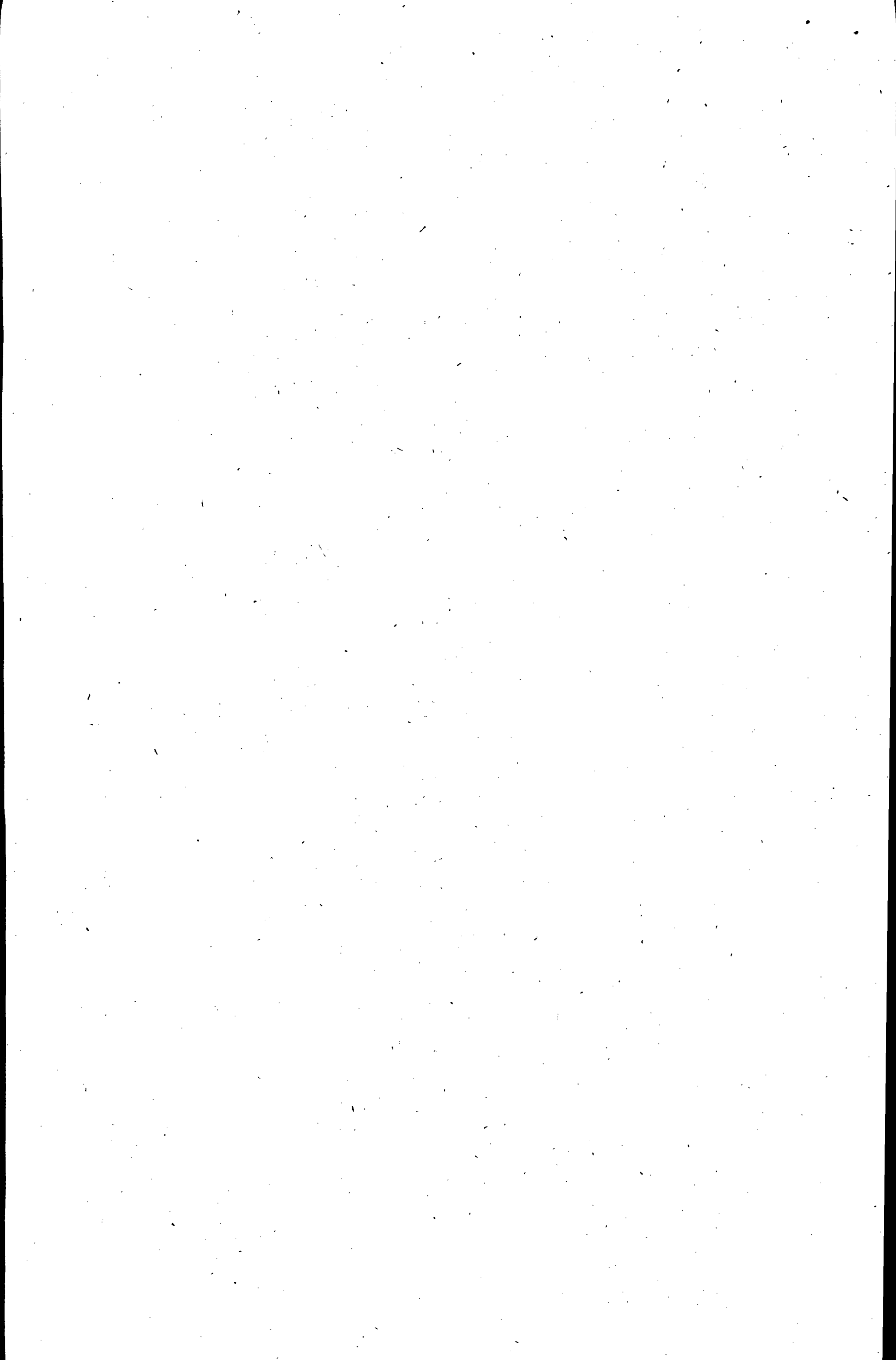

2015	08	\$ 207.683,30	0,49%	6	\$ 6.105,89	\$ 455.734,94
2015	09	\$ 207.683,30	0,49%	5	\$ 5.088,24	\$ 460.823,18
2015	10	\$ 207.683,30	0,49%	4	\$ 4.070,59	\$ 464.893,77
2015	11	\$ 207.683,30	0,49%	3	\$ 3.052,94	\$ 467.946,72
2015	12	\$ 207.683,30	0,49%	2	\$ 2.035,30	\$ 469.982,01
2015	P2	\$ 207.683,30	0,49%	2	\$ 2.035,30	\$ 472.017,31
2016	01	\$ 222.221,13	0,49%	1	\$ 1.088,88	\$ 473.106,19
Total Cuotas		Total Cuotas con intereses			Total Intereses Acumulados	
\$ 6.746.561,37		\$ 7.219.667,56			\$ 473.106,19	

2. liquidación cuotas alimentarias más intereses moratorios causados entre enero 1 de 2017 a julio 20 de 2019:

LIQUIDACIÓN DE CUOTAS DE ALIMENTOS CON INTERESES DE MORA

	AÑO	MES	DIA
Liquidado HASTA:	2019	07	20
Liquidado DESDE:	2017	01	1
Tasa de interés Legal igual al 6% efectivo anual que reducido a nominal mensual queda en 0,4867% o sea 0,49%.			0,49%

Año	Mes	Cuotas	Tasa Interés	Meses Mora	Total intereses	Intereses Acumulados
2017	01	\$ 222.300,00	0,49%	31	\$ 33.767,37	\$ 33.767,37
2017	02	\$ 222.300,00	0,49%	30	\$ 32.678,10	\$ 66.445,47
2017	03	\$ 222.300,00	0,49%	29	\$ 31.588,83	\$ 98.034,30
2017	04	\$ 222.300,00	0,49%	28	\$ 30.499,56	\$ 128.533,86
2017	05	\$ 222.300,00	0,49%	27	\$ 29.410,29	\$ 157.944,15
2017	06	\$ 222.300,00	0,49%	26	\$ 28.321,02	\$ 186.265,17
2017	P1	\$ 222.300,00	0,49%	26	\$ 28.321,02	\$ 214.586,19
2017	07	\$ 222.300,00	0,49%	25	\$ 27.231,75	\$ 241.817,94
2017	08	\$ 222.300,00	0,49%	24	\$ 26.142,48	\$ 267.960,42
2017	09	\$ 222.300,00	0,49%	23	\$ 25.053,21	\$ 293.013,63
2017	10	\$ 222.300,00	0,49%	22	\$ 23.963,94	\$ 316.977,57
2017	11	\$ 222.300,00	0,49%	21	\$ 22.874,67	\$ 339.852,24
2017	12	\$ 222.300,00	0,49%	20	\$ 21.785,40	\$ 361.637,64
2017	P2	\$ 222.300,00	0,49%	20	\$ 21.785,40	\$ 383.423,04
2018	01	\$ 235.415,70	0,49%	19	\$ 21.917,20	\$ 405.340,24
2018	02	\$ 235.415,70	0,49%	18	\$ 20.763,66	\$ 426.103,91
2018	03	\$ 235.415,70	0,49%	17	\$ 19.610,13	\$ 445.714,03
2018	04	\$ 235.415,70	0,49%	16	\$ 18.456,59	\$ 464.170,63
2018	05	\$ 235.415,70	0,49%	15	\$ 17.303,05	\$ 481.473,68
2018	06	\$ 235.415,70	0,49%	14	\$ 16.149,52	\$ 497.623,20
2018	P1	\$ 235.415,70	0,49%	14	\$ 16.149,52	\$ 513.772,71
2018	07	\$ 235.415,70	0,49%	13	\$ 14.995,98	\$ 528.768,69
2018	08	\$ 235.415,70	0,49%	12	\$ 13.842,44	\$ 542.611,14
2018	09	\$ 235.415,70	0,49%	11	\$ 12.688,91	\$ 555.300,04
2018	10	\$ 235.415,70	0,49%	10	\$ 11.535,37	\$ 566.835,41
2018	11	\$ 235.415,70	0,49%	9	\$ 10.381,83	\$ 577.217,24
2018	12	\$ 235.415,70	0,49%	8	\$ 9.228,30	\$ 586.445,54
2018	P2	\$ 235.415,70	0,49%	8	\$ 9.228,30	\$ 595.673,84
2019	01	\$ 249.540,64	0,49%	7	\$ 8.559,24	\$ 604.233,08
2019	02	\$ 249.540,64	0,49%	6	\$ 7.336,49	\$ 611.569,57
2019	03	\$ 249.540,64	0,49%	5	\$ 6.113,75	\$ 617.683,32
2019	04	\$ 249.540,64	0,49%	4	\$ 4.891,00	\$ 622.574,32
2019	05	\$ 249.540,64	0,49%	3	\$ 3.668,25	\$ 626.242,56
2019	06	\$ 249.540,64	0,49%	2	\$ 2.445,50	\$ 628.688,06
2019	P1	\$ 249.540,64	0,49%	2	\$ 2.445,50	\$ 631.133,56
2019	07	\$ 166.360,43	0,49%	1	\$ 815,17	\$ 631.948,73
Total Cuotas		Total Cuotas con intereses			Total Intereses Acumulados	
\$ 8.321.164,72		\$ 8.953.113,45			\$ 631.948,73	

3. liquidación deuda de \$1.330.000 especificada en acta de conciliación, y del cual

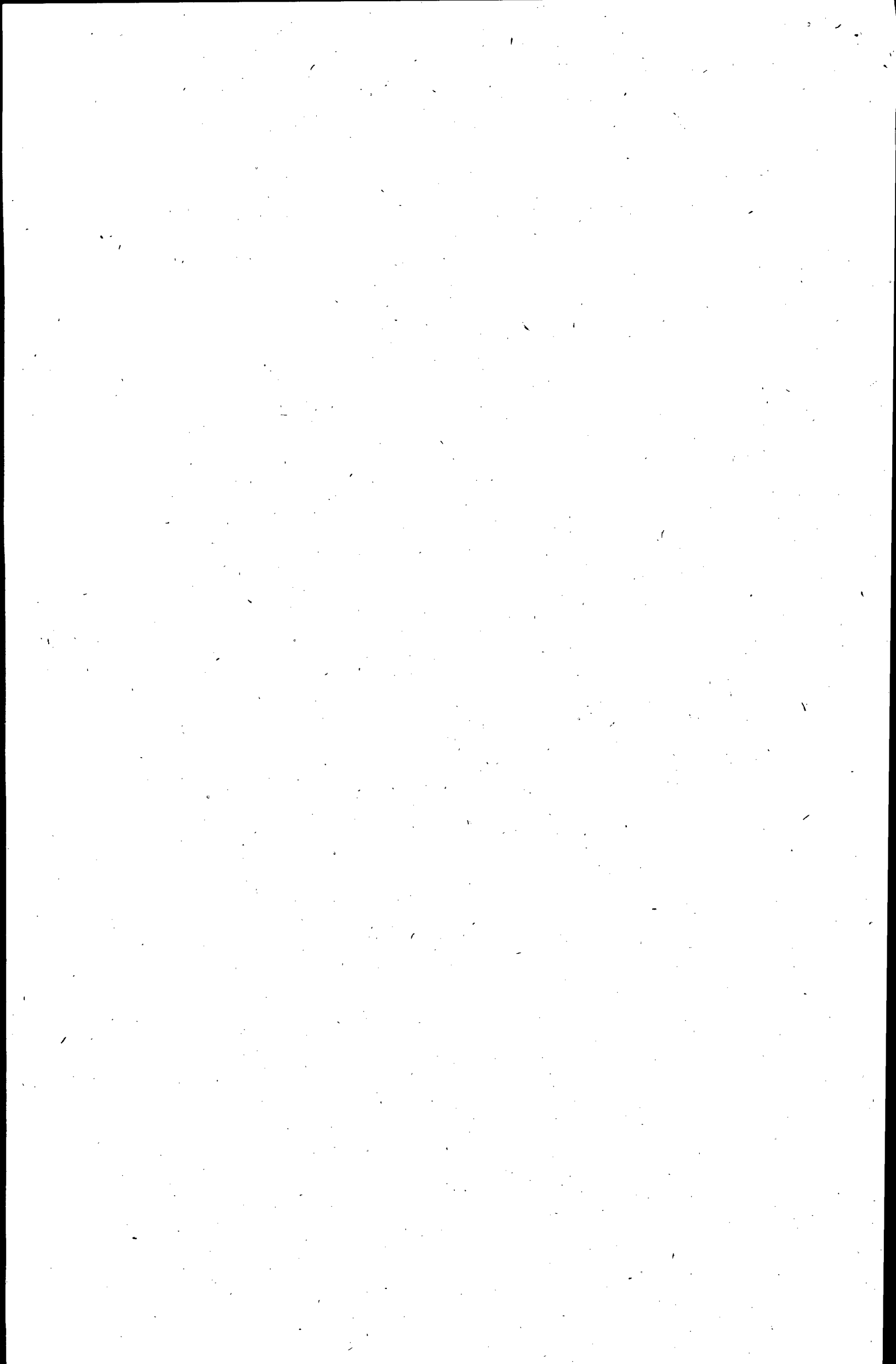

AÑO	MES	cuota alimentaria	INTERESES MORA	VALOR INTERESES
2013	Septiembre	1.330.000	2,54%	\$ 33.782,00
2013	Octubre	1.330.000	2,48%	\$ 32.984,00
2013	Noviembre	1.330.000	2,48%	\$ 32.984,00
2013	Diciembre	1.330.000	2,48%	\$ 32.984,00
2014	Enero	1.330.000	2,45%	\$ 32.585,00
2014	Febrero	1.330.000	2,45%	\$ 32.585,00
2014	Marzo	1.330.000	2,45%	\$ 32.585,00
2014	Abril	1.330.000	2,45%	\$ 32.585,00
2014	Mayo	1.330.000	2,45%	\$ 32.585,00
2014	Junio	1.330.000	2,45%	\$ 32.585,00
2014	Julio	1.330.000	2,41%	\$ 32.053,00
2014	Agosto	1.330.000	2,41%	\$ 32.053,00
2014	Septiembre	1.330.000	2,41%	\$ 32.053,00
2014	octubre	1.330.000	2,39%	\$ 31.787,00
2014	noviembre	1.330.000	2,39%	\$ 31.787,00
2014	diciembre	1.330.000	2,39%	\$ 31.787,00
2015	Enero	1.330.000	2,40%	\$ 31.920,00
2015	Febrero	1.330.000	2,40%	\$ 31.920,00
2015	Marzo	1.330.000	2,40%	\$ 31.920,00
2015	Abril	1.330.000	2,42%	\$ 32.186,00
2015	Mayo	1.330.000	2,42%	\$ 32.186,00
2015	Junio	1.330.000	2,42%	\$ 32.186,00
2015	Julio	1.330.000	2,40%	\$ 31.920,00
2015	Agosto	1.330.000	2,40%	\$ 31.920,00
2015	Septiembre	1.330.000	2,40%	\$ 31.920,00
2015	Octubre	1.330.000	2,41%	\$ 32.053,00
2015	Noviembre	1.330.000	2,41%	\$ 32.053,00
2015	Diciembre	1.330.000	2,41%	\$ 32.053,00
2016	Enero	1.330.000	2,46%	\$ 32.718,00
2016	Febrero	1.330.000	2,46%	\$ 32.718,00
2016	Marzo	1.330.000	2,46%	\$ 32.718,00
2016	Abril	1.330.000	2,56%	\$ 34.048,00
2016	Mayo	1.330.000	2,56%	\$ 34.048,00
2016	Junio	1.330.000	2,56%	\$ 34.048,00
2016	Julio	1.330.000	2,67%	\$ 35.511,00
2016	Agosto	1.330.000	2,67%	\$ 35.511,00
2016	Septiembre	1.330.000	2,67%	\$ 35.511,00
2016	Octubre	1.330.000	2,74%	\$ 36.442,00
2016	Noviembre	1.330.000	2,74%	\$ 36.442,00
2016	Diciembre	1.330.000	2,74%	\$ 36.442,00
2017	Enero	1.330.000	2,79%	\$ 37.107,00
2017	Febrero	1.330.000	2,79%	\$ 37.107,00
2017	Marzo	1.330.000	2,79%	\$ 37.107,00
2017	Abril	1.330.000	2,79%	\$ 37.107,00
2017	Mayo	1.330.000	2,79%	\$ 37.107,00
2017	Junio	1.330.000	2,79%	\$ 37.107,00
2017	Julio	1.330.000	2,74%	\$ 36.442,00
2017	Agosto	1.330.000	2,74%	\$ 36.442,00
2017	Septiembre	1.330.000	2,74%	\$ 36.442,00
2017	Octubre	1.330.000	2,64%	\$ 35.112,00
2017	Noviembre	1.330.000	2,62%	\$ 34.846,00
2017	Diciembre	1.330.000	2,59%	\$ 34.447,00
2018	Enero	1.330.000	2,58%	\$ 34.314,00
2018	Febrero	1.330.000	2,62%	\$ 34.846,00
2018	Marzo	1.330.000	2,58%	\$ 34.314,00
2018	Abril	1.330.000	2,56%	\$ 34.048,00
2018	Mayo	1.330.000	2,55%	\$ 33.915,00
2018	Junio	1.330.000	2,54%	\$ 33.782,00
2018	Julio	1.330.000	2,50%	\$ 33.250,00

The first part of the document discusses the importance of maintaining accurate records of all transactions. It emphasizes that every entry should be supported by a valid receipt or invoice. This ensures transparency and allows for easy auditing of the accounts.

In the second section, the author outlines the various methods used to collect and analyze data. This includes both primary and secondary research techniques. The primary research involves direct observation and interviews, while secondary research involves the use of existing data sources.

The third section details the results of the data analysis. It shows that there is a strong correlation between the variables studied. The findings suggest that the proposed model is effective in predicting the outcomes of the study.

Finally, the document concludes with a summary of the key findings and recommendations. It suggests that further research should be conducted to explore the long-term effects of the interventions. The author also provides a list of references for the sources used in the study.

2018	Agosto	1.330.000	2,50%	\$ 33.250,00
2018	Septiembre	1.330.000	2,48%	\$ 32.984,00
2018	Octubre	1.330.000	2,45%	\$ 32.585,00
2018	Noviembre	1.330.000	2,43%	\$ 32.319,00
2018	diciembre	1.330.000	2,42%	\$ 32.186,00
2019	Enero	1.330.000	2,39%	\$ 31.787,00
2019	Febrero	1.330.000	2,46%	\$ 32.718,00
2019	Marzo	1.330.000	2,42%	\$ 32.186,00
2019	Abril	1.330.000	2,41%	\$ 32.053,00
2019	Mayo	1.330.000	2,42%	\$ 32.186,00
2019	Junio	1.330.000	2,41%	\$ 32.053,00
2019	Julio	1.330.000	2,41%	\$ 32.053,00
2019	Agosto	1.330.000	2,42%	\$ 32.186,00
2019	Septiembre	1.330.000	2,42%	\$ 32.186,00
2019	Octubre	1.330.000	2,39%	\$ 31.787,00
2019	Noviembre	1.330.000	2,38%	\$ 31.654,00
2019	Diciembre	1.330.000	2,36%	\$ 31.388,00
2020	Enero	1.330.000	2,35%	\$ 31.255,00
2020	Febrero	1.330.000	2,38%	\$ 31.654,00
2020	Marzo	1.330.000	2,37%	\$ 31.521,00
2020	Abril	1.330.000	2,34%	\$ 31.122,00
2020	Mayo	1.330.000	2,27%	\$ 30.191,00
2020	Junio	1.330.000	2,27%	\$ 30.191,00
2020	Julio	1.330.000	2,27%	\$ 30.191,00
2020	Agosto	1.330.000	2,29%	\$ 30.457,00
2020	Septiembre	1.330.000	2,29%	\$ 30.457,00
2020	Octubre	1.330.000	2,26%	\$ 30.058,00
2020	Noviembre	1.330.000	2,23%	\$ 29.659,00
2020	Diciembre	1.330.000	2,18%	\$ 28.994,00
2021	Enero	1.330.000	2,17%	\$ 28.861,00
2021	Febrero	1.330.000	2,19%	\$ 29.127,00
2021	Marzo	1.330.000	2,18%	\$ 28.994,00
2021	Abril	1.330.000	2,16%	\$ 28.728,00
2021	Mayo	1.330.000	2,15%	\$ 28.595,00
2021	Junio	1.330.000	2,15%	\$ 28.595,00
2021	Julio	1.330.000	2,15%	\$ 28.595,00
2021	Agosto	1.330.000	2,16%	\$ 28.728,00
2021	Septiembre	1.330.000	2,15%	\$ 28.595,00
2021	Octubre	1.330.000	2,14%	\$ 28.462,00
2021	Noviembre	1.330.000	2,16%	\$ 28.728,00
TOTAL INTERESES MORATORIOS				\$ 3.224.319,00

Liquidación:

Total cuota alimentarias indexadas	15.067.725
Total Intereses Moratorios	1.105.054
Saldo que adeudaba en la fecha de acta de conciliación	1.330.000
Intereses moratorios saldo adeudado	3.224.300
TOTAL	20.727.079

Total, liquidación del crédito: \$ 20.727.079

Es importante tener en cuenta que en la presente liquidación no se incluyeron las cuotas alimentarias causadas durante el año 2016, tal como lo dispuso el señor Juez Promiscuo municipal en audiencia mediante la cual se dictó sentencia dentro del presente proceso. Por lo tanto no es necesario y/o procedente deducir monto alguno por ese concepto.

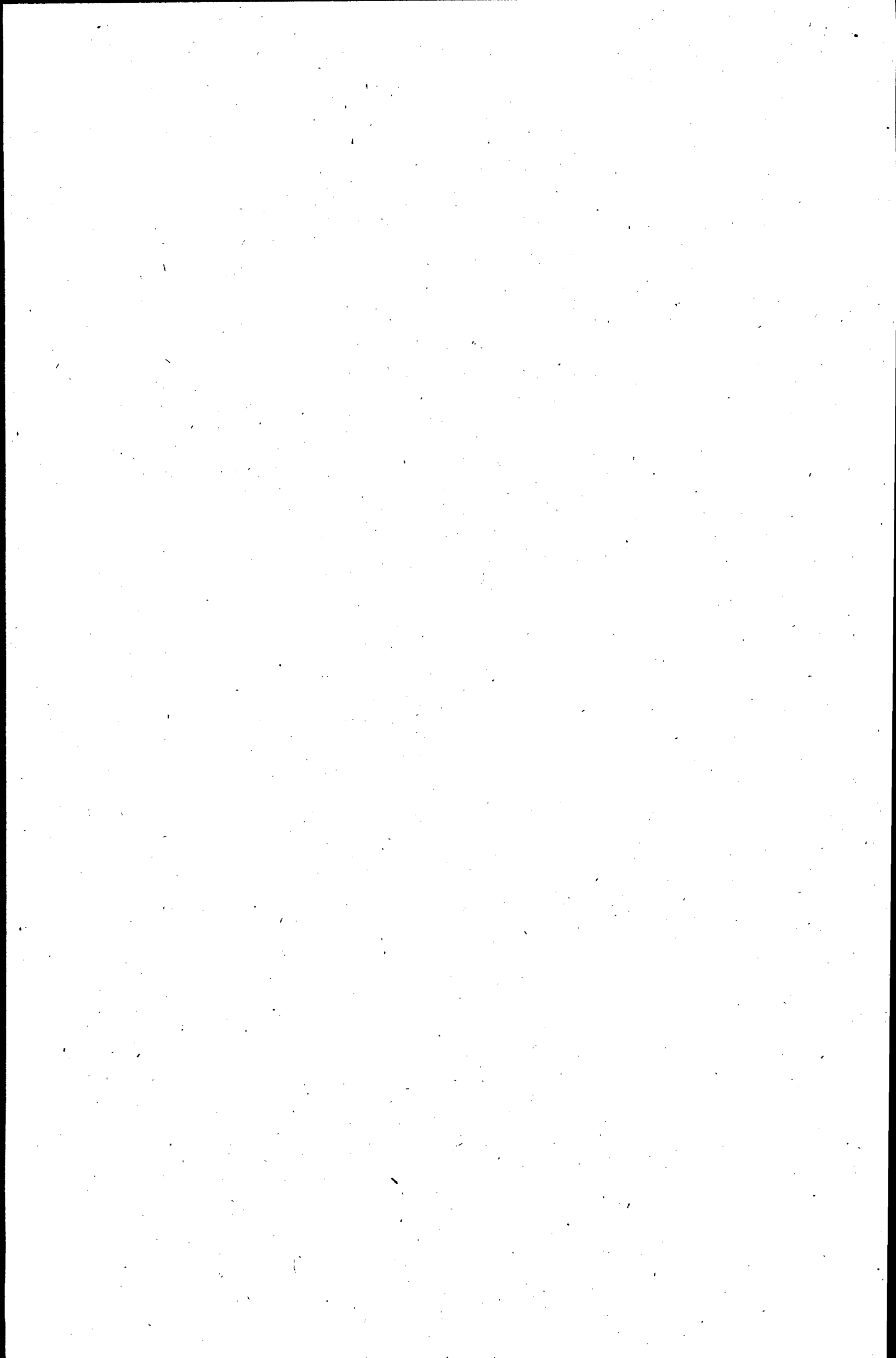

Solicito señor juez darle aprobación a la liquidación aquí presentada por la suscrita, o en su defecto ordenarla por secretaría y una vez ejecutoriada liquidar las agencias en derecho.

Del señor juez.
Atentamente,

NORIDA ESTHER LOPEZ ROJAS

No 1.065.232.698 de la Jagua de Ibirico, Cesar
T.P No 279.227 del C.S.J

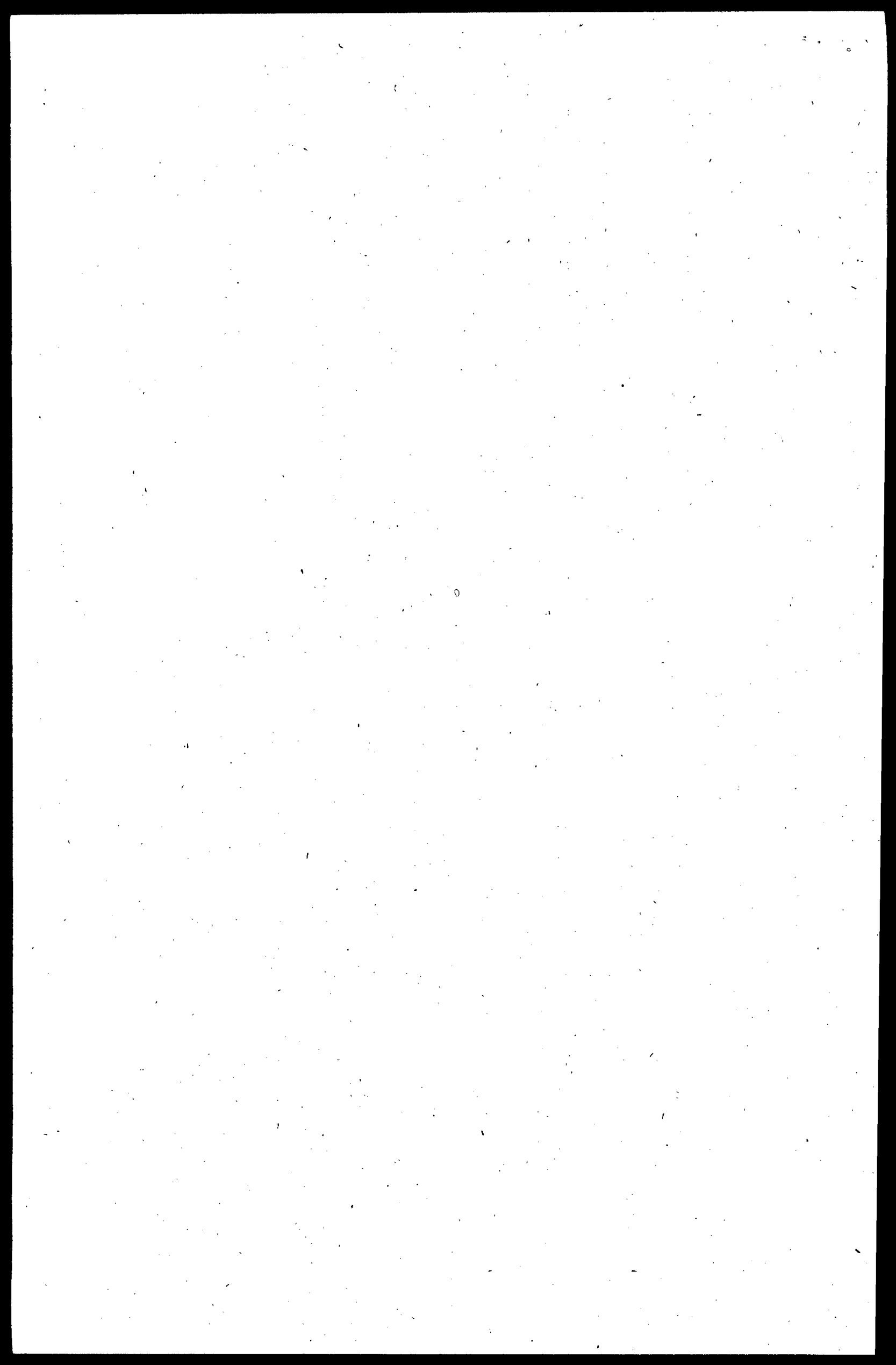



Dr. JOSE ALEJANDRO ARAGON CHARRY
Abogado Titulado
C.U.R.N

Señor:

JUEZ PROMISCOU MUNICIPAL DE LA JAGUA DE IBIRIO CESAR.
E. S. D.

REF : PROCESO EJECUTIVO SINGULAR.
DE : BANCO AGRARIO DE COLOMBIA S.A.
CONTRA : LILA ESTHER CANTILLO PIZARRO.

RAD: 2016 - 000416-00.

REF: Liquidación del Crédito

JOSE ALEJANDRO ARAGON CHARRY, mayor de edad y de esta vecindad, identificado con C.C. No. 1.120.738.136 expedida en Fonseca, abogado en ejercicio, titulado con Tarjeta profesional No. 182.718 del Consejo Superior de la Judicatura, actuando en mi condición de apoderado judicial de la parte actora BANCO AGRARIO DE COLOMBIA S.A., dentro del proceso de la referencia, con el respeto acostumbrado presento ante su despacho la correspondiente liquidación del crédito dentro de la oportunidad legal a saber:

* Capital contenido en el pagare 024426100005290----- \$7.680.000.00.

Intereses remuneratorios desde el 26/12/2014 hasta el día 26/12/2015 a la tasa DTF + 7.0 Efectiva Anual = \$763.501.00. M/cte.

Intereses Moratorios desde el vencimiento el día 27/12/2015 hasta la fecha de liquidación del crédito el día 18/11/2021 = \$13.548.000.00.

Otros conceptos ----- \$54.415.00.

Total Capital más Intereses----- \$22.045.916.00.

Más los gastos judiciales, costas y honorarios profesionales, los cuales liquidara el Juzgado.

Del señor Juez, comedidamente,

JOSE ALEJANDRO ARAGON CHARRY
C. C. No. 1.120.738.136 de Fonseca La Guajira
T. P. No. 182.718. C. S. J.

Diagonal 12 N° 22-40 Carretera Nacional Fonseca Guajira Tel.301-7606640-316-3145706

BANCO AGRARIO CONTRA LILA ESTHER CANTILO PIZARRO RAD.20216-00416

jose alejandro aragon charry <josealejandro1986@hotmail.com>

Vie 19/11/2021 11:54

Para: Juzgado 01 Promiscuo Municipal - Cesar - La Jagua De Ibirico <j01prmpallajagua@cendoj.ramajudicial.gov.co>

Buenas, cordial saludo.

A través de la presente, concurre ante usted con el fin de solicitar respetuosamente su señoría se sirva darle trámite a los memoriales adjuntos.

De ante mano agradezco su atención prestada y su justa administración de justicia.

JOSE ALEJANDRO ARAGON CHARRY

C.C. 1.120.738.136

T.P 182718

AGO	MESES	ERES	ANERES	MENSURA	MAXI	NUM DIAS	ORA LIQUIDA	Digito al Cuenta 7880000
-----	-------	------	--------	---------	------	----------	-------------	--------------------------------

2014	Enero	19.05%	1.84%	2.46%	0	0.00%	\$ 0
2014	Febrero	19.05%	1.84%	2.46%	0	0.00%	\$ 0
2014	Marzo	19.05%	1.84%	2.46%	0	0.00%	\$ 0
2014	Abril	19.03%	1.84%	2.45%	0	0.00%	\$ 0
2014	Mayo	19.03%	1.84%	2.45%	0	0.00%	\$ 0
2014	Junio	19.03%	1.84%	2.45%	0	0.00%	\$ 0
2014	Julio	19.33%	1.81%	2.42%	0	0.00%	\$ 0
2014	Agosto	19.33%	1.81%	2.42%	0	0.00%	\$ 0
2014	Septiembre	19.33%	1.81%	2.42%	0	0.00%	\$ 0
2014	Octubre	19.17%	1.80%	2.40%	0	0.00%	\$ 0
2014	Noviembre	19.17%	1.80%	2.40%	0	0.00%	\$ 0
2014	Diciembre	19.17%	1.80%	2.40%	0	0.00%	\$ 0
2015	Enero	19.21%	1.80%	2.40%	0	0.00%	\$ 0
2015	Febrero	19.21%	1.80%	2.40%	0	0.00%	\$ 0
2015	Marzo	19.21%	1.80%	2.40%	0	0.00%	\$ 0
2015	Abril	19.37%	1.81%	2.42%	0	0.00%	\$ 0
2015	Mayo	19.37%	1.81%	2.42%	0	0.00%	\$ 0
2015	Junio	19.37%	1.81%	2.42%	0	0.00%	\$ 0
2015	Julio	19.26%	1.81%	2.41%	0	0.00%	\$ 0
2015	Agosto	19.26%	1.81%	2.41%	0	0.00%	\$ 0
2015	Septiembre	19.26%	1.81%	2.41%	0	0.00%	\$ 0
2015	Octubre	19.33%	1.81%	2.42%	0	0.00%	\$ 0
2015	Noviembre	19.33%	1.81%	2.42%	0	0.00%	\$ 0
2015	Diciembre	19.33%	1.81%	2.42%	4	0.32%	\$ 24.742
2016	Enero	19.68%	1.84%	2.48%	31	2.64%	\$ 195.228
2016	Febrero	19.68%	1.84%	2.48%	28	2.30%	\$ 178.333
2016	Marzo	19.68%	1.84%	2.48%	31	2.54%	\$ 195.228
2016	Abril	20.54%	1.71%	2.57%	30	2.57%	\$ 197.184
2016	Mayo	20.54%	1.71%	2.57%	31	2.85%	\$ 203.757
2016	Junio	20.54%	1.71%	2.57%	30	2.57%	\$ 197.184
2016	Julio	21.34%	1.78%	2.67%	31	2.76%	\$ 211.683
2016	Agosto	21.34%	1.78%	2.67%	31	2.76%	\$ 211.683
2016	Septiembre	21.34%	1.78%	2.67%	30	2.67%	\$ 204.864
2016	Octubre	21.89%	1.83%	2.75%	31	2.84%	\$ 218.141
2016	Noviembre	21.89%	1.83%	2.75%	30	2.75%	\$ 211.104
2016	Diciembre	21.89%	1.83%	2.75%	31	2.84%	\$ 218.141
2017	Enero	22.34%	1.86%	2.78%	31	2.89%	\$ 221.613
2017	Febrero	22.34%	1.86%	2.78%	28	2.81%	\$ 200.168
2017	Marzo	22.34%	1.86%	2.78%	31	2.89%	\$ 221.613
2017	Abril	22.33%	1.86%	2.78%	30	2.79%	\$ 214.368
2017	Mayo	22.33%	1.86%	2.78%	31	2.88%	\$ 221.514
2017	Junio	22.33%	1.86%	2.78%	30	2.79%	\$ 214.368
2017	Julio	21.98%	1.83%	2.75%	31	2.84%	\$ 218.042
2017	Agosto	21.98%	1.83%	2.75%	31	2.84%	\$ 218.042
2017	Septiembre	21.98%	1.83%	2.75%	30	2.75%	\$ 209.808
2017	Octubre	21.15%	1.76%	2.64%	31	2.73%	\$ 209.808
2017	Noviembre	20.96%	1.75%	2.62%	30	2.62%	\$ 201.218
2017	Diciembre	20.77%	1.73%	2.60%	31	2.68%	\$ 206.038
2018	Enero	20.60%	1.72%	2.58%	31	2.68%	\$ 205.542
2018	Febrero	20.08%	1.72%	2.58%	28	2.41%	\$ 183.382
2018	Marzo	20.60%	1.72%	2.58%	31	2.87%	\$ 205.245
2018	Abril	20.48%	1.71%	2.58%	30	2.58%	\$ 198.608
2018	Mayo	20.48%	1.71%	2.58%	31	2.85%	\$ 203.182
2018	Junio	20.48%	1.71%	2.58%	30	2.68%	\$ 198.608
2018	Julio	20.03%	1.70%	2.49%	31	2.57%	\$ 197.608
2018	Agosto	19.94%	1.68%	2.49%	31	2.58%	\$ 197.605
2018	Septiembre	19.81%	1.68%	2.47%	30	2.47%	\$ 188.688
2018	Octubre	19.83%	1.64%	2.45%	31	2.54%	\$ 194.730
2018	Noviembre	19.48%	1.62%	2.44%	30	2.44%	\$ 187.104
2018	Diciembre	19.40%	1.62%	2.43%	31	2.51%	\$ 192.448
2019	Enero	19.18%	1.60%	2.40%	31	2.47%	\$ 180.067
2019	Febrero	19.70%	1.64%	2.46%	28	2.30%	\$ 176.512
2019	Marzo	19.37%	1.61%	2.42%	31	2.60%	\$ 192.150
2019	Abril	18.32%	1.61%	2.42%	30	2.42%	\$ 185.472
2019	Mayo	19.34%	1.61%	2.42%	31	2.80%	\$ 191.855
2019	Junio	19.32%	1.61%	2.42%	30	2.42%	\$ 185.472
2019	Julio	19.28%	1.61%	2.41%	31	2.49%	\$ 191.258
2019	Agosto	19.32%	1.61%	2.42%	31	2.50%	\$ 191.654
2019	Septiembre	19.32%	1.61%	2.42%	30	2.42%	\$ 185.472
2019	Octubre	18.10%	1.58%	2.38%	31	2.47%	\$ 188.472
2019	Noviembre	19.03%	1.59%	2.38%	30	2.38%	\$ 182.888
2019	Diciembre	18.81%	1.58%	2.36%	31	2.44%	\$ 187.587
2020	Enero	18.77%	1.58%	2.35%	31	2.42%	\$ 188.188
2020	Febrero	19.06%	1.59%	2.38%	28	2.22%	\$ 170.778
2020	Marzo	18.85%	1.58%	2.37%	31	2.45%	\$ 187.984
2020	Abril	18.09%	1.56%	2.34%	30	2.34%	\$ 179.424
2020	Mayo	18.19%	1.52%	2.27%	31	2.35%	\$ 180.445
2020	Junio	18.12%	1.51%	2.27%	30	2.27%	\$ 173.952
2020	Julio	18.12%	1.51%	2.27%	31	2.35%	\$ 180.147
2020	Agosto	18.28%	1.52%	2.28%	31	2.38%	\$ 181.437
2020	Septiembre	18.35%	1.53%	2.28%	30	2.28%	\$ 176.168
2020	Octubre	18.08%	1.51%	2.26%	31	2.34%	\$ 178.453
2020	Noviembre	17.84%	1.49%	2.23%	30	2.23%	\$ 171.284
2020	Diciembre	17.46%	1.48%	2.22%	31	2.28%	\$ 176.179
2021	Enero	17.32%	1.44%	2.17%	31	2.24%	\$ 171.814
2021	Febrero	17.54%	1.48%	2.18%	28	2.05%	\$ 157.158
2021	Marzo	17.41%	1.46%	2.18%	31	2.26%	\$ 172.707
2021	Abril	17.31%	1.44%	2.16%	30	2.16%	\$ 168.178
2021	Mayo	17.22%	1.44%	2.18%	31	2.22%	\$ 170.822
2021	Junio	17.21%	1.43%	2.15%	30	2.15%	\$ 165.218
2021	Julio	17.18%	1.42%	2.15%	31	2.22%	\$ 170.429
2021	Agosto	17.24%	1.44%	2.18%	31	2.23%	\$ 171.021
2021	Septiembre	17.19%	1.43%	2.15%	30	2.15%	\$ 165.024
2021	Octubre	17.19%	1.43%	2.15%	31	2.23%	\$ 170.525
2021	Noviembre	17.16%	1.43%	2.15%	10	1.29%	\$ 88.014

Total Intereses \$ 13.548,000
Total Capital + Intereses 21228000,00

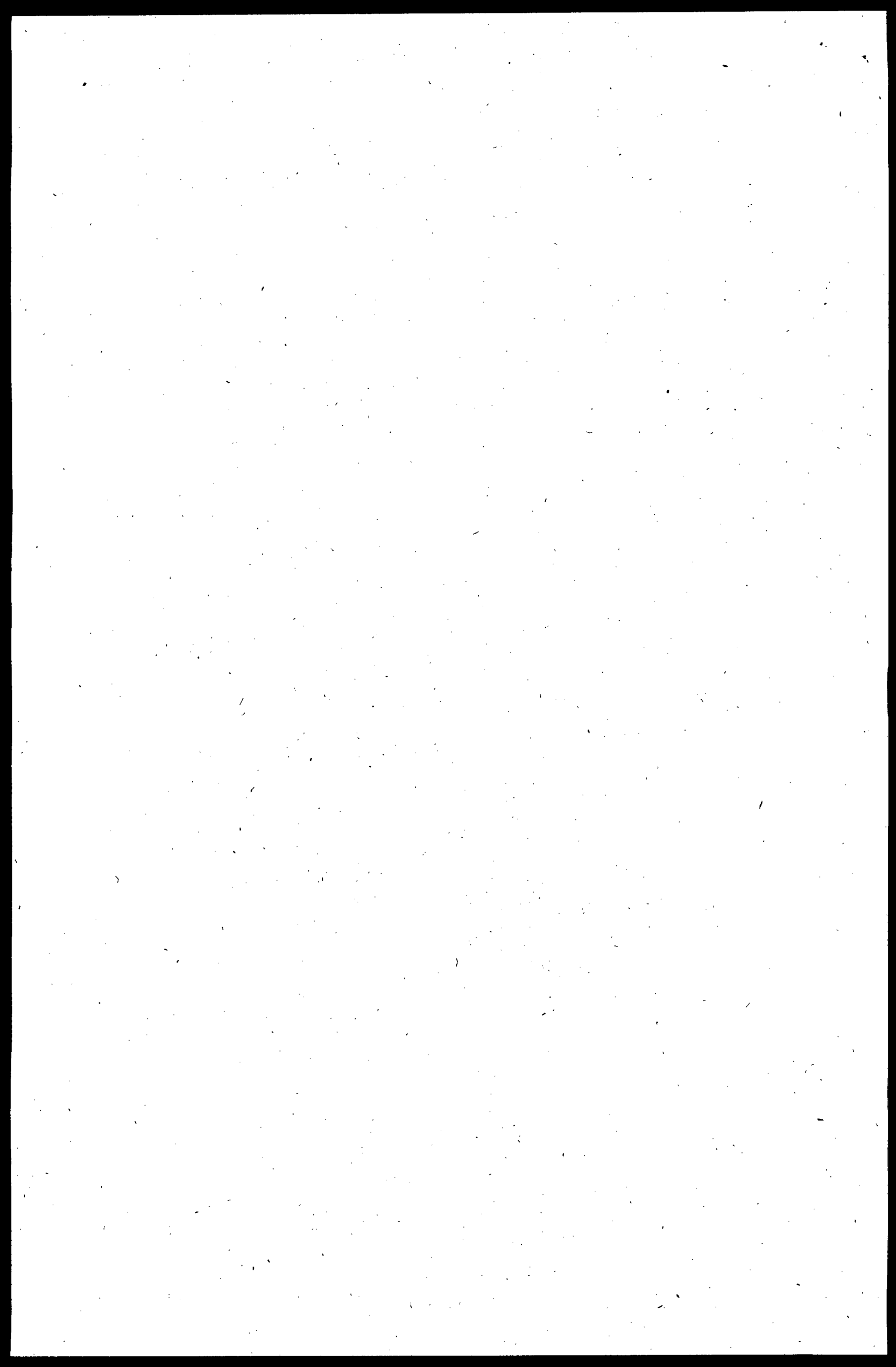



Dr. JOSE ALEJANDRO ARAGON CHARRY
Abogado Titulado
C.U.R.N

Señor:
JUEZ PROMISCOU MUNICIPAL DE LA JAGUA DE IBIRICO CESAR.
E. S. D.

REF : PROCESO EJECUTIVO SINGULAR.
DE : BANCO AGRARIO DE COLOMBIA S. A.
CONTRA : VIRGILIO CAÑIZARES VACA.

RAD: 2020 - 000312-00.

REF: Liquidación del Crédito

JOSE ALEJANDRO ARAGON CHARRY, mayor de edad y de esta vecindad, identificado con C.C. No. 1.120.738.136 expedida en Fonseca, abogado en ejercicio, titulado con Tarjeta profesional No. 182.718 del Consejo Superior de la Judicatura, actuando en mi condición de apoderado judicial de la entidad denominada BANCO AGRARIO DE COLOMBIA S. A., dentro del proceso de la referencia, con el respeto acostumbrado presento ante su despacho la correspondiente liquidación del crédito dentro de la oportunidad legal a saber:

* Capital contenido en el pagare N° 024426100006698----- \$7.498.888.00.

Intereses remuneratorios desde el 03/01/2017 hasta el día 03/01/2018 a la tasa DTF + 7.0 Efectiva Anual
= \$1.642.256.00. M/cte.

Intereses Moratorios desde el vencimiento el día 04/01/2018 hasta la fecha de liquidación del crédito
el día 13/10/2021 = \$7.944.941.00.

Otros conceptos----- \$310.503.00.

Total Capital más Intereses----- \$17.396.588.00.

Más los gastos judiciales, costas y honorarios profesionales, los cuales liquidara el Juzgado.

Del señor Juez, comedidamente,

JOSE ALEJANDRO ARAGON CHARRY
C. C. No. 1.120.738.136 de Fonseca La Guajira
T. P. No. 182.718. C. S. J.

BANCO AGRARIO CONTRA VIRGILIO CAÑIZARES RAD.2020-00312

jose alejandro aragon charry <josealejandro1986@hotmail.com>

Mié 03/11/2021 10:37

Para: Juzgado 01 Promiscuo Municipal - Cesar - La Jagua De Ibirico <j01prmpallajagua@cendoj.ramajudicial.gov.co>

Buenas, cordial saludo.

A través de la presente, concuro ante usted con el fin de solicitar respetuosamente su señoría se sirva darle tramite a los memoriales adjuntos.

De ante mano agradezco su atención prestada y su justa administración de justicia.

JOSE ALEJANDRO ARAGON CHARRY

C.C. 1.120.738.136

T.P 182718

LIQUIDADOR DE CREDITO

7488888

Total Intereses: \$ 7,044,841
Total Capital + Intereses: 15443870,25

AÑO	MESES	TASA ANUAL	TASA MENSUAL	TASA DIARIA	NUM DIAS	TASA LIQUIDA	
2014	Enero	18.65%	1.64%	2.46%	0	0.00%	\$ 0
2014	Febrero	18.65%	1.64%	2.46%	0	0.00%	\$ 0
2014	Marzo	18.65%	1.64%	2.46%	0	0.00%	\$ 0
2014	Abril	18.63%	1.64%	2.45%	0	0.00%	\$ 0
2014	Mayo	18.63%	1.64%	2.45%	0	0.00%	\$ 0
2014	Junio	18.53%	1.64%	2.45%	0	0.00%	\$ 0
2014	Julio	18.33%	1.61%	2.42%	0	0.00%	\$ 0
2014	Agosto	18.33%	1.61%	2.42%	0	0.00%	\$ 0
2014	Septiembre	18.33%	1.61%	2.42%	0	0.00%	\$ 0
2014	Octubre	18.17%	1.60%	2.40%	0	0.00%	\$ 0
2014	Noviembre	18.17%	1.60%	2.40%	0	0.00%	\$ 0
2014	Diciembre	18.17%	1.60%	2.40%	0	0.00%	\$ 0
2015	Enero	18.21%	1.60%	2.40%	0	0.00%	\$ 0
2015	Febrero	18.21%	1.60%	2.40%	0	0.00%	\$ 0
2015	Marzo	18.21%	1.60%	2.40%	0	0.00%	\$ 0
2015	Abril	18.37%	1.61%	2.42%	0	0.00%	\$ 0
2015	Mayo	18.37%	1.61%	2.42%	0	0.00%	\$ 0
2015	Junio	18.37%	1.61%	2.42%	0	0.00%	\$ 0
2015	Julio	18.26%	1.61%	2.41%	0	0.00%	\$ 0
2015	Agosto	18.26%	1.61%	2.41%	0	0.00%	\$ 0
2015	Septiembre	18.26%	1.61%	2.41%	0	0.00%	\$ 0
2015	Octubre	18.33%	1.61%	2.42%	0	0.00%	\$ 0
2015	Noviembre	18.33%	1.61%	2.42%	0	0.00%	\$ 0
2015	Diciembre	18.33%	1.61%	2.42%	0	0.00%	\$ 0
2016	Enero	18.68%	1.64%	2.46%	0	0.00%	\$ 0
2016	Febrero	18.68%	1.64%	2.46%	0	0.00%	\$ 0
2016	Marzo	18.68%	1.64%	2.46%	0	0.00%	\$ 0
2016	Abril	20.54%	1.71%	2.57%	0	0.00%	\$ 0
2016	Mayo	20.54%	1.71%	2.57%	0	0.00%	\$ 0
2016	Junio	20.54%	1.71%	2.57%	0	0.00%	\$ 0
2016	Julio	21.34%	1.76%	2.67%	0	0.00%	\$ 0
2016	Agosto	21.34%	1.76%	2.67%	0	0.00%	\$ 0
2016	Septiembre	21.34%	1.76%	2.67%	0	0.00%	\$ 0
2016	Octubre	21.09%	1.63%	2.75%	0	0.00%	\$ 0
2016	Noviembre	21.09%	1.63%	2.75%	0	0.00%	\$ 0
2016	Diciembre	21.09%	1.63%	2.75%	0	0.00%	\$ 0
2017	Enero	22.34%	1.86%	2.79%	0	0.00%	\$ 0
2017	Febrero	22.34%	1.86%	2.79%	0	0.00%	\$ 0
2017	Marzo	22.34%	1.86%	2.79%	0	0.00%	\$ 0
2017	Abril	22.33%	1.86%	2.79%	0	0.00%	\$ 0
2017	Mayo	22.33%	1.86%	2.79%	0	0.00%	\$ 0
2017	Junio	22.33%	1.86%	2.79%	0	0.00%	\$ 0
2017	Julio	21.86%	1.83%	2.76%	0	0.00%	\$ 0
2017	Agosto	21.86%	1.83%	2.76%	0	0.00%	\$ 0
2017	Septiembre	21.86%	1.83%	2.76%	0	0.00%	\$ 0
2017	Octubre	21.15%	1.76%	2.64%	0	0.00%	\$ 0
2017	Noviembre	20.86%	1.76%	2.62%	0	0.00%	\$ 0
2017	Diciembre	20.77%	1.73%	2.60%	0	0.00%	\$ 0
2018	Enero	20.69%	1.72%	2.59%	27	2.33%	\$ 174,790
2018	Febrero	20.69%	1.72%	2.59%	28	2.41%	\$ 181,011
2018	Marzo	20.69%	1.72%	2.59%	31	2.67%	\$ 200,405
2018	Abril	20.46%	1.71%	2.56%	30	2.56%	\$ 191,672
2018	Mayo	20.46%	1.71%	2.56%	31	2.65%	\$ 188,371
2018	Junio	20.46%	1.71%	2.56%	30	2.56%	\$ 181,972
2018	Julio	20.03%	1.70%	2.49%	31	2.57%	\$ 182,046
2018	Agosto	19.94%	1.69%	2.49%	31	2.58%	\$ 193,140
2018	Septiembre	19.81%	1.65%	2.47%	30	2.47%	\$ 185,223
2018	Octubre	19.63%	1.64%	2.45%	31	2.54%	\$ 190,137
2018	Noviembre	19.46%	1.62%	2.44%	30	2.44%	\$ 182,892
2018	Diciembre	19.40%	1.62%	2.43%	31	2.51%	\$ 187,910
2019	Enero	18.19%	1.60%	2.40%	31	2.47%	\$ 185,685
2019	Febrero	18.70%	1.64%	2.46%	28	2.30%	\$ 172,349
2019	Marzo	18.37%	1.61%	2.42%	31	2.50%	\$ 27,934
2019	Abril	18.32%	1.61%	2.42%	30	2.42%	\$ 181,098
2019	Mayo	18.34%	1.61%	2.42%	31	2.50%	\$ 187,328
2019	Junio	18.32%	1.61%	2.42%	30	2.42%	\$ 181,088
2019	Julio	18.26%	1.61%	2.41%	31	2.49%	\$ 188,747
2019	Agosto	18.32%	1.61%	2.42%	31	2.50%	\$ 187,135
2019	Septiembre	18.32%	1.61%	2.42%	30	2.42%	\$ 181,089
2019	Octubre	18.10%	1.60%	2.39%	31	2.47%	\$ 185,004
2019	Noviembre	18.03%	1.60%	2.38%	30	2.38%	\$ 178,380
2019	Diciembre	18.91%	1.69%	2.36%	31	2.44%	\$ 183,163
2020	Enero	18.77%	1.56%	2.35%	31	2.42%	\$ 181,807
2020	Febrero	18.09%	1.59%	2.39%	28	2.22%	\$ 166,750
2020	Marzo	18.95%	1.68%	2.37%	31	2.45%	\$ 182,551
2020	Abril	18.69%	1.56%	2.34%	30	2.34%	\$ 175,193
2020	Mayo	18.19%	1.52%	2.27%	31	2.35%	\$ 176,189
2020	Junio	18.12%	1.51%	2.27%	30	2.27%	\$ 169,850
2020	Julio	18.12%	1.51%	2.27%	31	2.35%	\$ 175,899
2020	Agosto	18.26%	1.52%	2.29%	31	2.36%	\$ 177,158
2020	Septiembre	18.35%	1.53%	2.29%	30	2.29%	\$ 172,006
2020	Octubre	18.09%	1.51%	2.26%	31	2.34%	\$ 175,221
2020	Noviembre	17.84%	1.49%	2.23%	30	2.23%	\$ 167,225
2020	Diciembre	17.46%	1.46%	2.22%	31	2.29%	\$ 172,024
2021	Enero	17.32%	1.44%	2.17%	31	2.24%	\$ 167,763
2021	Febrero	17.54%	1.46%	2.19%	28	2.05%	\$ 153,452
2021	Marzo	17.41%	1.45%	2.18%	31	2.25%	\$ 168,634
2021	Abril	17.31%	1.44%	2.16%	30	2.16%	\$ 162,257
2021	Mayo	17.22%	1.44%	2.15%	31	2.22%	\$ 166,794
2021	Junio	17.21%	1.43%	2.15%	30	2.15%	\$ 161,320
2021	Julio	17.10%	1.43%	2.15%	31	2.22%	\$ 166,407
2021	Agosto	17.24%	1.44%	2.16%	31	2.23%	\$ 166,988
2021	Septiembre	17.19%	1.43%	2.15%	30	2.15%	\$ 161,132
2021	Octubre	17.19%	1.43%	2.15%	13	0.93%	\$ 69,824

**Fwd: PROCESO EJECUTIVO SINGULAR DE LENA MARGARITA SERRANO VERGARA
CONTRA LEIDER ANDRES VIÑA GARCIA Y NANCY MARIA GARCIA CASTAÑEDA.
Rad. 2021 - 00098**

madeleyne ramirez barreto <madeleyne_ramirez@hotmail.com>

Vie 19/11/2021 9:57 AM

Para: Juzgado 01 Promiscuo Municipal - Cesar - La Jagua De Ibirico <jprmpal01lajagua@notificacionesrj.gov.co>

Bendecido día

De manera respetuosa solicito tener en cuenta memorial, de fecha 3 de agosto de 2021

Gracias

Get [Outlook para Android](#)

From: madeleyne ramirez barreto

Sent: Tuesday, August 3, 2021 6:28:07 PM

To: Juzgado 01 Promiscuo Municipal - Cesar - La Jagua De Ibirico
<j01prmpallajagua@cendoj.ramajudicial.gov.co>

Subject: PROCESO EJECUTIVO SINGULAR DE LENA MARGARITA SERRANO VERGARA CONTRA LEIDER
ANDRES VIÑA GARCIA Y NANCY MARIA GARCIA CASTAÑEDA. Rad. 2021 - 00098

Bendecido día

De manera respetuosa adjunto memorial para proceso con radicado 2021-0098.

Gracias.

Madeleyne Ramirez

Abogada

The first part of the document discusses the importance of maintaining accurate records of all transactions. It emphasizes that every entry should be supported by a valid receipt or invoice. This ensures transparency and allows for easy verification of the data.

In the second section, the author details the various methods used to collect and analyze the data. This includes both manual and automated processes. The goal is to ensure that the information is both reliable and up-to-date.

The third part of the document focuses on the results of the analysis. It shows that there has been a significant increase in sales over the period covered. This is attributed to several factors, including improved marketing strategies and better customer service.

Finally, the document concludes with a series of recommendations for future actions. These include continuing to invest in marketing, maintaining high standards of customer service, and regularly reviewing financial performance to identify areas for improvement.



MADELEYNE RAMIREZ BARRETO
Abogado

Señor:

JUEZ PROMISCUO MUNICIPAL DE LA JAGUA DE IBIRICO.

E. S. D.

REF: PROCESO EJECUTIVO SINGULAR DE LENA MARGARITA SERRANO VERGARA CONTRA LEIDÉR ANDRÉS VIÑA GARCIA Y NANCY MARIA GARCIA CASTAÑEDA.

Rad. 2021 - 00098

MADELEYNE RAMIREZ BARRETO, conocido de autos en el proceso de la referencia y radicación, actuando como apoderado de la parte demandante dentro del proceso de la referencia y radicación, estando en firme la sentencia que ordeno seguir adelante con la ejecución, muy respetuosamente me dirijo a su despacho a fin de presentar liquidación del crédito en los siguientes términos:

CAPITAL: (\$ 5.923.904) CINCO MILLONES NOVECIENTOS VEINTITRÉS MIL NOVECIENTOS CUATRO PESOS.

INTERESES MORATORIOS: a la tasa del 2.3% Mensual desde el 26 de enero de 2019 al 26 de julio de 2021, es decir 30 Meses: **(\$ 4.087.493)** CUATRO MILLONES OCHENTA Y SIETE MIL CUATROCIENTOS NOVENTA Y TRES PESOS.

TOTAL, LIQUIDACION: (\$10.011.397) DIEZ MILLONES ONCE MIL TRESCIENTOS NOVENTA Y SIETE PESOS.

Solicito igualmente señor juez se practique la liquidación de costas y agencias en derecho por parte de su despacho.

De usted, atentamente



Madeleyne Ramirez Barreto.
CC 30.061.801
T.P 219.290 del C.S.J

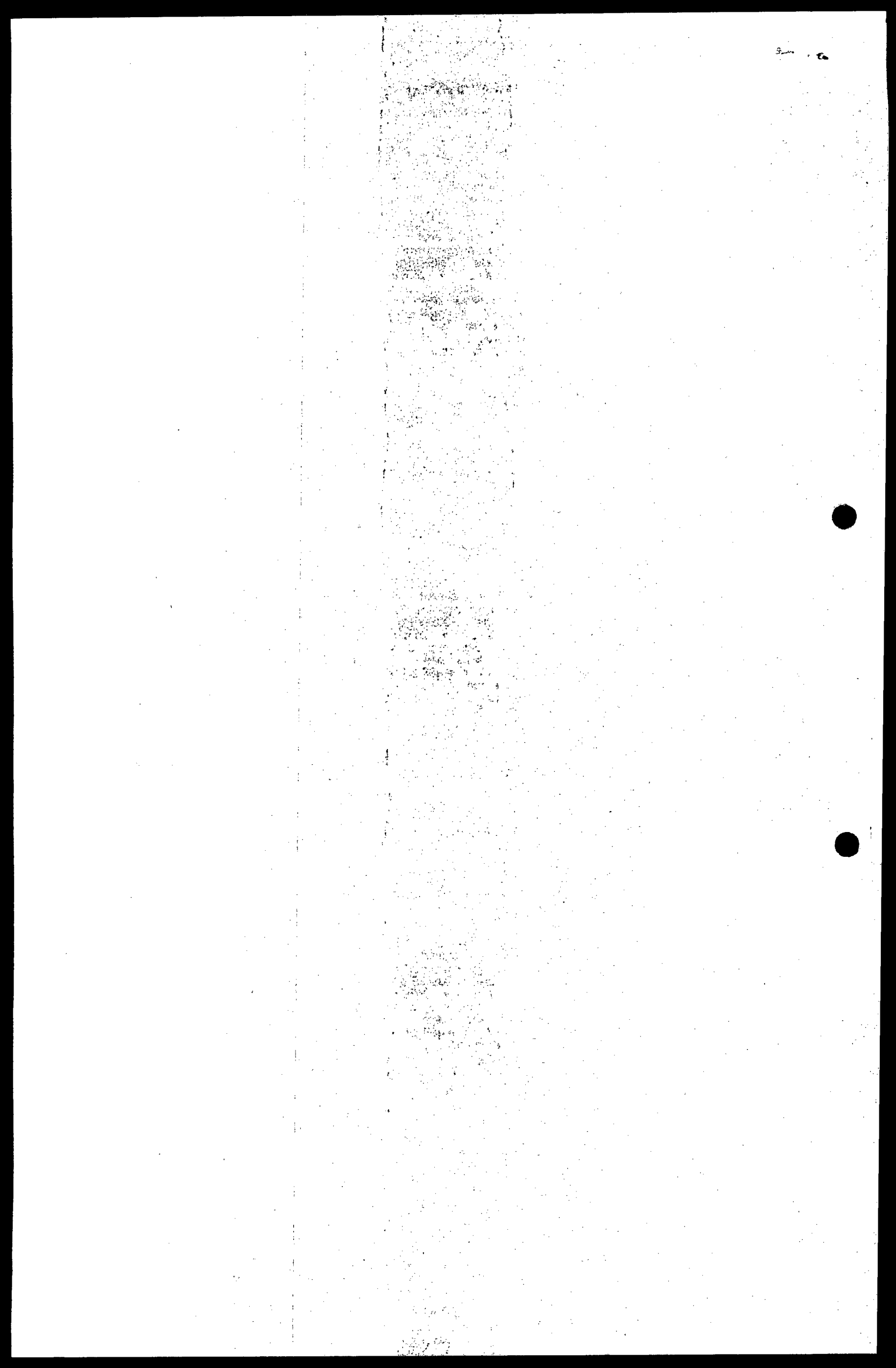

PROCESO EJECUTIVO SINGULAR DE LENA MARGARITA SERRANO VERGARA
CONTRA JAIME EDUARDO MARTINEZ MEJIA Y JEFFI ALBERTOGARCIA BECERRA
Rad. 2021 - 103

madeleyne ramirez barreto <madeleyne_ramirez@hotmail.com>

Sáb 20/11/2021 3:10 PM,

Para: Juzgado 01 Promiscuo Municipal - Cesar - La Jagua De Ibirico <jprmpal01lajagua@notificacionesrj.gov.co>

Bendecido día.

Adjunto memorial para proceso que cursa en este juzgado con Rad. 2021-0103

Cordialmente

Madeleyne Ramirez

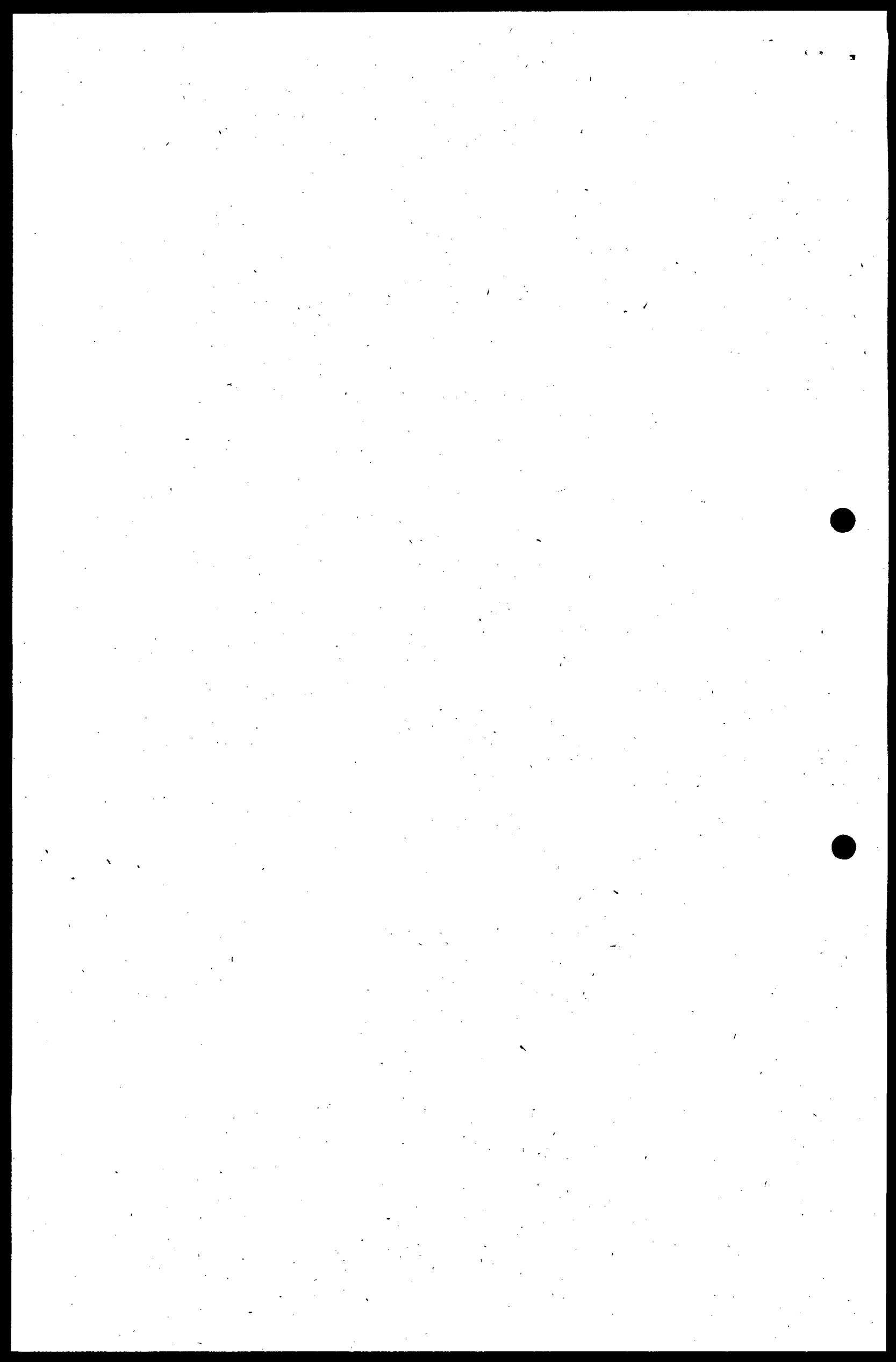

MADELEYNE RAMIREZ BARRETO
Abogado

Señor:

JUEZ PROMISCUO MUNICIPAL DE LA JAGUA DE IBIRICO

E. S. D.

REF: PROCESO EJECUTIVO SINGULAR DE LENA MARGARITA SERRANO VERGARA CONTRA JAIME EDUARDO MARTINEZ MEJIA Y JEFFI ALBERTOGARCIA BECERRA

Rad. 2021 - 103

MADELEYNE RAMIREZ BARRETO, conocido de autos en el proceso de la referencia y radicación, actuando como apoderado de la parte demandante dentro del proceso de la referencia y radicación, estando en firme la sentencia que ordeno seguir adelante con la ejecución, muy respetuosamente me dirijo a su despacho a fin de presentar liquidación del crédito en los siguientes términos:

CAPITAL: (\$ 1.402.248) UN MILLÓN CUATROCIENTOS DOS MIL DOSCIENTOS CUARENTA Y OCHO PESOS

INTERESES MORATORIOS: a la tasa del **2.4%** Mensual desde el 14 de agosto de 2019, al 14 de noviembre de 2021, es decir 27 Meses: **(\$ 908.656) NOVECIENTOS OCHO MIL SEISCIENTOS CINCUENTA Y SEIS PESOS.**

TOTAL, LIQUIDACION: (\$2.310.904) DOS MILLONES TRESCIENTOS DIEZ MIL NOVECIENTOS CUATRO PESOS

Solicito igualmente señor juez se practique la liquidación de costas y agencias en derecho por parte de su despacho.

De usted, atentamente



Madeleyne Ramirez Barreto.
CC 30.061.801
T.P 219.290 del C.S.J

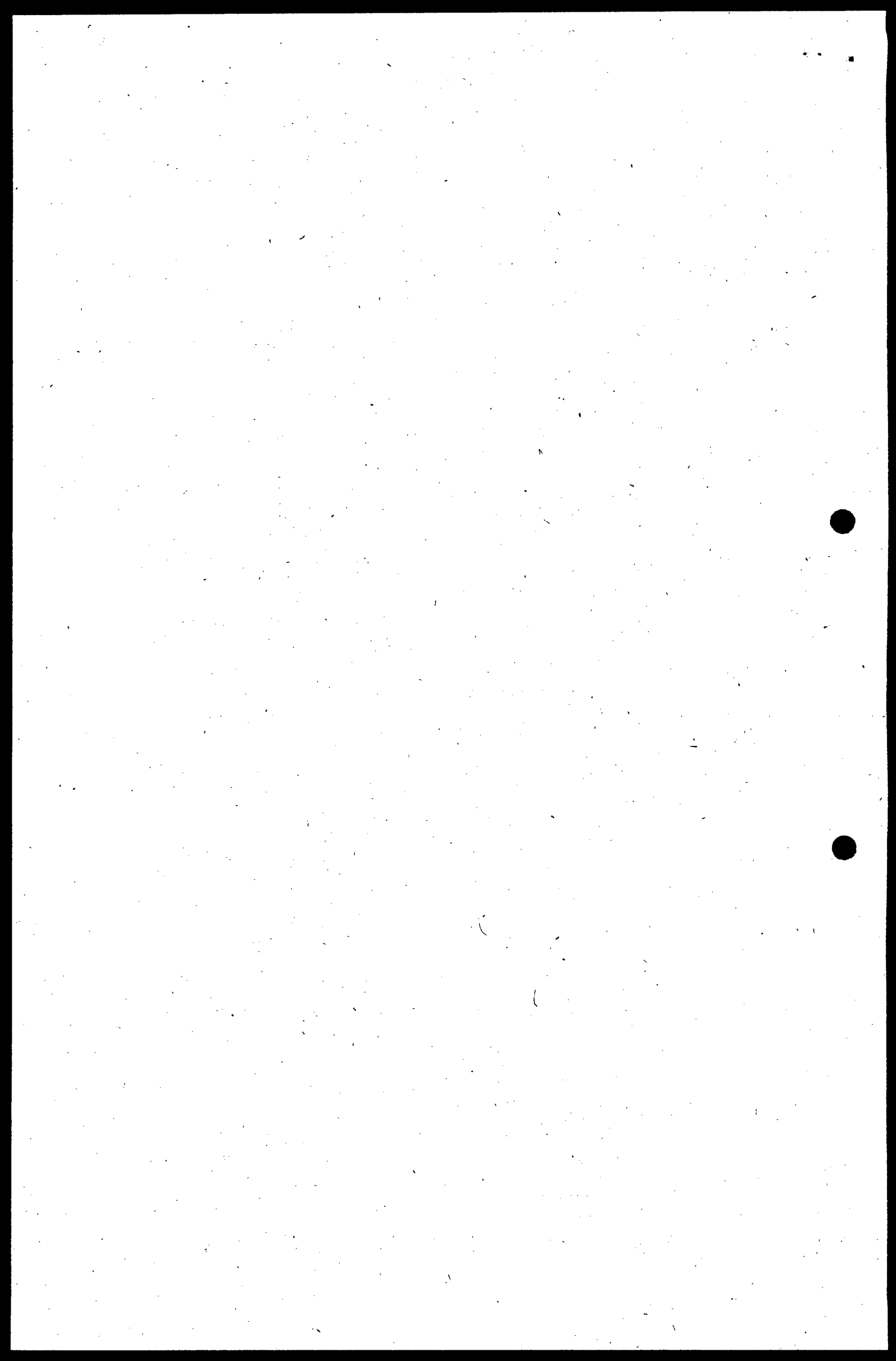



Dr. JOSE ALEJANDRO ARAGON CHARRY
Abogado Titulado
C.U.R.N

Señor:
JUEZ PROMISCUO MUNICIPAL DE LA JAGUA DE IBIRICO CESAR.
E. S. D.

REF : PROCESO EJECUTIVO SINGULAR.
DE : BANCO AGRARIO DE COLOMBIA S.A.
CONTRA : ANA CELI GALVAN PACHECO.

RAD: 2018 - 000343-00.

REF: Liquidación del Crédito

JOSE ALEJANDRO ARAGON CHARRY, mayor de edad y de esta vecindad, identificado con C.C. No. 1.120.738.136 expedida en Fonseca, abogado en ejercicio, titulado con Tarjeta profesional No. 182.718 del Consejo Superior de la Judicatura, actuando en mi condición de apoderado judicial de la parte actora BANCO AGRARIO DE COLOMBIA S.A., dentro del proceso de la referencia, con el respeto acostumbrado presento ante su despacho la correspondiente liquidación del crédito dentro de la oportunidad legal a saber:

* Capital contenido en el pagare 02442610007691----- \$1.599.427.00.

Intereses remuneratorios desde el 03/08/2017 hasta el día 03/02/2018 a la tasa DTF + 7.0 Efectiva Anual = \$98.529.00. M/cte.

Intereses Moratorios desde el vencimiento el día 04/02/2018 hasta la fecha de liquidación del crédito el día 17/11/2021 = \$1.725.922.00.

Otros conceptos ----- \$322.828.00.

Total Capital más Intereses----- \$3.746.706.00.

* Capital contenido en el pagare 024426100004710----- \$1.600.000.00.

Intereses remuneratorios desde el 10/07/2017 hasta el día 13/06/2018 a la tasa DTF + 1.0 Efectiva Anual = \$98.371.00. M/cte.

Intereses Moratorios desde el vencimiento el día 14/06/2018 hasta la fecha de liquidación del crédito el día 17/11/2021 = \$1.548.277.00.

Total Capital más Intereses----- \$3.246.648.00.

Diagonal 12 N° 22-40 Carretera Nacional Fonseca Guajira Tel.301-7606640-316-3145706

BANCO AGRARIO CONTRA ANA CELI GALVAN PACHECO RAD.20218-00434

jose alejandro aragon charry <josealejandro1986@hotmail.com>

Mié 17/11/2021 14:58

Para: Juzgado 01 Promiscuo Municipal - Cesar - La Jagua De Ibirico <j01prmpallajagua@cendoj.ramajudicial.gov.co>

Buenas, cordial saludo.

A través de la presente, concuro ante usted con el fin de solicitar respetuosamente su señoría se sirva darle trámite a los memoriales adjuntos.

De ante mano agradezco su atención prestada y su justa administración de justicia.

JOSE ALEJANDRO ARAGON CHARRY

C.C. 1.120.738.136

T.P 182718



Dr. JOSE ALEJANDRO ARAGON CHARRY
Abogado Titulado
C.U.R.N

* Capital contenido en el pagare 024426100006960----- \$8.996.713.00.

Intereses remuneratorios desde el 04/05/2017 hasta el día 04/08/2017 a la tasa DTF + 7.0 Efectiva .
Anual = \$730.706.00. M/cte.

Intereses Moratorios desde el vencimiento el día 05/08/2017 hasta la fecha de liquidación del crédito
el día 17/11/2021 = \$11.164.314.00.

Otros conceptos ----- \$49.266.00.

Total Capital más Intereses----- \$20.940.999.00.

Para un total de las Dos Obligaciones----- \$27.934.353.00.

Más los gastos judiciales, costas y honorarios profesionales, los cuales liquidara el Juzgado.

Del señor Juez, comedidamente,

JOSE ALEJANDRO ARAGON CHARRY
C. C. No. 1.120.738.136 de Fonseca La Guajira
T. P. No. 182.718. C. S. J.

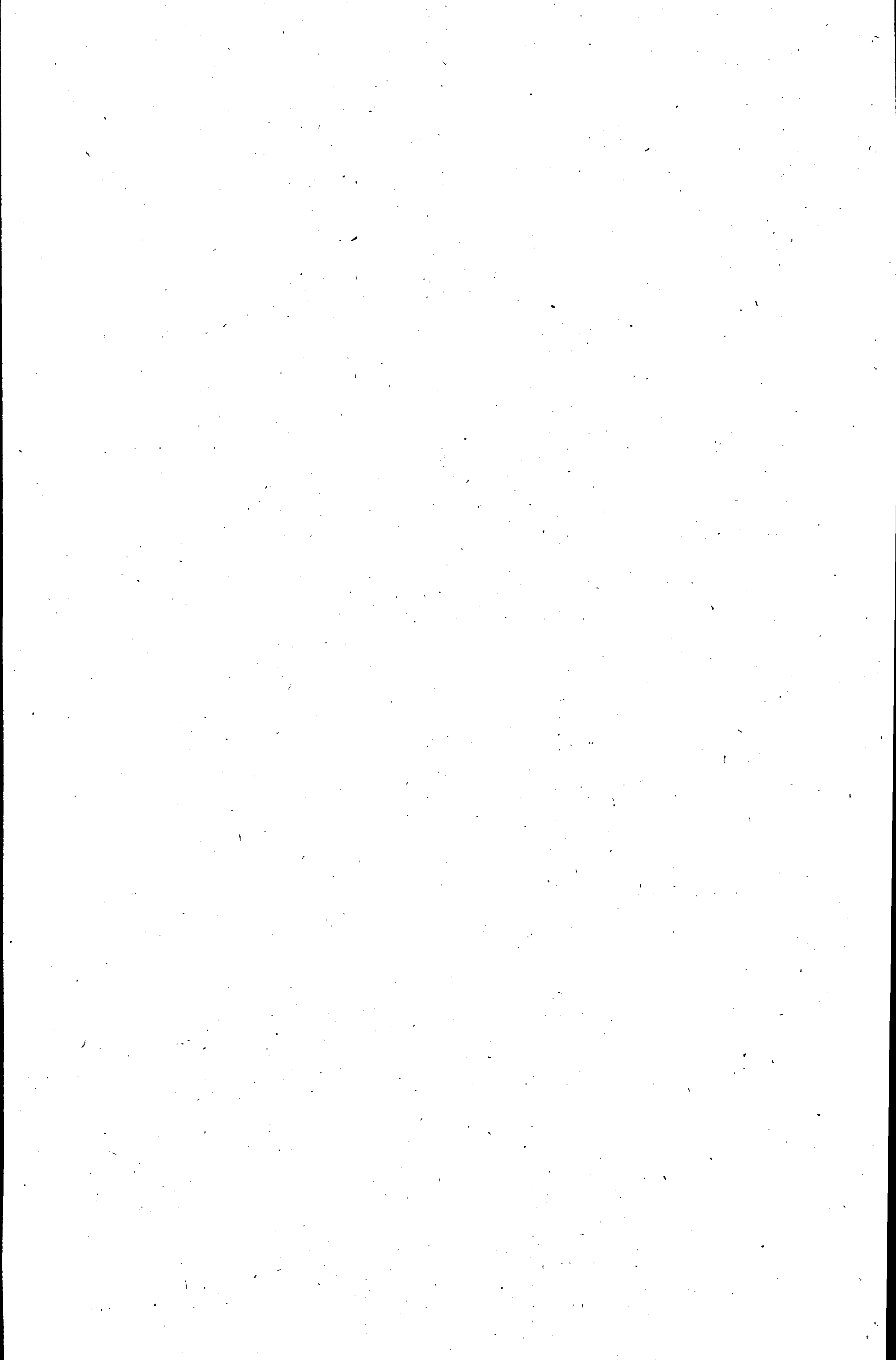

LIQUIDADOR DE CREDITO Digite el Capital 6500715

AÑO	MESES	TRES ANTES	TRES ANTES MENSIORA	MAXI	NUM DIAS	TOR	LIQUIDA	
2014	Enero	19.65%	1.64%	2.48%	0		0.00%	\$ 0
2014	Febrero	19.65%	1.64%	2.48%	0		0.00%	\$ 0
2014	Marzo	19.65%	1.64%	2.48%	0		0.00%	\$ 0
2014	Abril	19.65%	1.64%	2.45%	0		0.00%	\$ 0
2014	Mayo	19.65%	1.64%	2.45%	0		0.00%	\$ 0
2014	Junio	19.65%	1.64%	2.45%	0		0.00%	\$ 0
2014	Julio	19.33%	1.61%	2.42%	0		0.00%	\$ 0
2014	Agosto	19.33%	1.61%	2.42%	0		0.00%	\$ 0
2014	Septiembre	19.33%	1.61%	2.42%	0		0.00%	\$ 0
2014	Octubre	19.17%	1.60%	2.40%	0		0.00%	\$ 0
2014	Noviembre	19.17%	1.60%	2.40%	0		0.00%	\$ 0
2014	Diciembre	19.17%	1.60%	2.40%	0		0.00%	\$ 0
2015	Enero	19.21%	1.60%	2.40%	0		0.00%	\$ 0
2015	Febrero	19.21%	1.60%	2.40%	0		0.00%	\$ 0
2015	Marzo	19.21%	1.60%	2.40%	0		0.00%	\$ 0
2015	Abril	19.37%	1.61%	2.42%	0		0.00%	\$ 0
2015	Mayo	19.37%	1.61%	2.42%	0		0.00%	\$ 0
2015	Junio	19.37%	1.61%	2.42%	0		0.00%	\$ 0
2015	Julio	19.29%	1.61%	2.41%	0		0.00%	\$ 0
2015	Agosto	19.28%	1.61%	2.41%	0		0.00%	\$ 0
2015	Septiembre	19.28%	1.61%	2.41%	0		0.00%	\$ 0
2015	Octubre	19.33%	1.61%	2.42%	0		0.00%	\$ 0
2015	Noviembre	19.33%	1.61%	2.42%	0		0.00%	\$ 0
2015	Diciembre	19.33%	1.61%	2.42%	0		0.00%	\$ 0
2016	Enero	19.65%	1.64%	2.48%	0		0.00%	\$ 0
2016	Febrero	19.65%	1.64%	2.48%	0		0.00%	\$ 0
2016	Marzo	19.65%	1.64%	2.48%	0		0.00%	\$ 0
2016	Abril	20.54%	1.71%	2.57%	0		0.00%	\$ 0
2016	Mayo	20.54%	1.71%	2.57%	0		0.00%	\$ 0
2016	Junio	20.54%	1.71%	2.57%	0		0.00%	\$ 0
2016	Julio	21.34%	1.78%	2.67%	0		0.00%	\$ 0
2016	Agosto	21.34%	1.78%	2.67%	0		0.00%	\$ 0
2016	Septiembre	21.34%	1.78%	2.67%	0		0.00%	\$ 0
2016	Octubre	21.85%	1.83%	2.75%	0		0.00%	\$ 0
2016	Noviembre	21.85%	1.83%	2.75%	0		0.00%	\$ 0
2016	Diciembre	21.85%	1.83%	2.75%	0		0.00%	\$ 0
2017	Enero	22.34%	1.88%	2.79%	0		0.00%	\$ 0
2017	Febrero	22.34%	1.88%	2.79%	0		0.00%	\$ 0
2017	Marzo	22.34%	1.88%	2.79%	0		0.00%	\$ 0
2017	Abril	22.33%	1.88%	2.79%	0		0.00%	\$ 0
2017	Mayo	22.33%	1.88%	2.79%	0		0.00%	\$ 0
2017	Junio	22.33%	1.88%	2.79%	0		0.00%	\$ 0
2017	Julio	21.98%	1.83%	2.75%	0		0.00%	\$ 0
2017	Agosto	21.98%	1.83%	2.75%	28	2.38%		\$ 214.227
2017	Septiembre	21.98%	1.83%	2.75%	30	2.75%		\$ 247.185
2017	Octubre	21.15%	1.76%	2.64%	31	2.73%		\$ 245.779
2017	Noviembre	20.86%	1.75%	2.62%	30	2.82%		\$ 255.714
2017	Diciembre	20.77%	1.73%	2.60%	31	2.88%		\$ 241.383
2018	Enero	20.69%	1.72%	2.59%	31	2.89%		\$ 240.782
2018	Febrero	20.69%	1.72%	2.59%	28	2.41%		\$ 217.468
2018	Marzo	20.69%	1.72%	2.59%	31	2.67%		\$ 240.433
2018	Abril	20.46%	1.71%	2.56%	30	2.56%		\$ 230.316
2018	Mayo	20.46%	1.71%	2.56%	31	2.65%		\$ 237.983
2018	Junio	20.46%	1.71%	2.56%	30	2.56%		\$ 230.316
2018	Julio	20.03%	1.70%	2.49%	31	2.57%		\$ 231.485
2018	Agosto	19.94%	1.68%	2.49%	31	2.55%		\$ 231.716
2018	Septiembre	19.81%	1.65%	2.47%	30	2.47%		\$ 222.919
2018	Octubre	19.63%	1.64%	2.45%	31	2.54%		\$ 228.115
2018	Noviembre	19.46%	1.62%	2.44%	30	2.44%		\$ 218.182
2018	Diciembre	19.40%	1.62%	2.43%	31	2.51%		\$ 225.443
2019	Enero	19.16%	1.60%	2.40%	31	2.47%		\$ 222.854
2019	Febrero	19.70%	1.64%	2.46%	28	2.30%		\$ 206.774
2019	Marzo	19.37%	1.61%	2.42%	31	2.60%		\$ 225.094
2019	Abril	18.32%	1.61%	2.42%	30	2.42%		\$ 217.271
2019	Mayo	18.34%	1.61%	2.42%	31	2.50%		\$ 224.745
2019	Junio	19.32%	1.61%	2.42%	30	2.42%		\$ 217.271
2019	Julio	19.23%	1.61%	2.41%	31	2.49%		\$ 224.048
2019	Agosto	19.32%	1.61%	2.42%	31	2.50%		\$ 224.513
2019	Septiembre	19.32%	1.61%	2.42%	30	2.42%		\$ 217.271
2019	Octubre	19.10%	1.59%	2.39%	31	2.47%		\$ 221.856
2019	Noviembre	19.03%	1.58%	2.38%	30	2.35%		\$ 214.009
2019	Diciembre	18.91%	1.58%	2.38%	31	2.44%		\$ 216.748
2020	Enero	18.77%	1.59%	2.35%	31	2.42%		\$ 218.122
2020	Febrero	19.06%	1.59%	2.38%	28	2.22%		\$ 200.057
2020	Marzo	18.95%	1.58%	2.37%	31	2.45%		\$ 220.213
2020	Abril	18.05%	1.58%	2.34%	30	2.34%		\$ 210.186
2020	Mayo	18.19%	1.52%	2.27%	31	2.35%		\$ 211.382
2020	Junio	18.12%	1.51%	2.27%	30	2.27%		\$ 203.778
2020	Julio	18.12%	1.51%	2.27%	31	2.35%		\$ 211.033
2020	Agosto	18.29%	1.52%	2.29%	31	2.38%		\$ 212.544
2020	Septiembre	18.35%	1.53%	2.29%	30	2.29%		\$ 206.382
2020	Octubre	18.09%	1.51%	2.26%	31	2.34%		\$ 210.219
2020	Noviembre	17.64%	1.49%	2.23%	30	2.23%		\$ 200.827
2020	Diciembre	17.45%	1.46%	2.22%	31	2.29%		\$ 206.385
2021	Enero	17.32%	1.44%	2.17%	31	2.24%		\$ 201.271
2021	Febrero	17.54%	1.46%	2.19%	28	2.05%		\$ 184.103
2021	Marzo	17.41%	1.45%	2.18%	31	2.25%		\$ 202.517
2021	Abril	17.31%	1.44%	2.16%	30	2.16%		\$ 194.686
2021	Mayo	17.22%	1.44%	2.15%	31	2.22%		\$ 200.109
2021	Junio	17.21%	1.43%	2.15%	30	2.15%		\$ 193.542
2021	Julio	17.18%	1.43%	2.15%	31	2.22%		\$ 198.845
2021	Agosto	17.24%	1.44%	2.16%	31	2.23%		\$ 200.342
2021	Septiembre	17.19%	1.43%	2.15%	30	2.15%		\$ 193.317
2021	Octubre	17.19%	1.43%	2.15%	31	2.22%		\$ 199.761
2021	Noviembre	17.16%	1.43%	2.15%	17	1.22%		\$ 109.546

Total Intereses \$ 11,164,314
Total Capital + Intereses 20161026,55

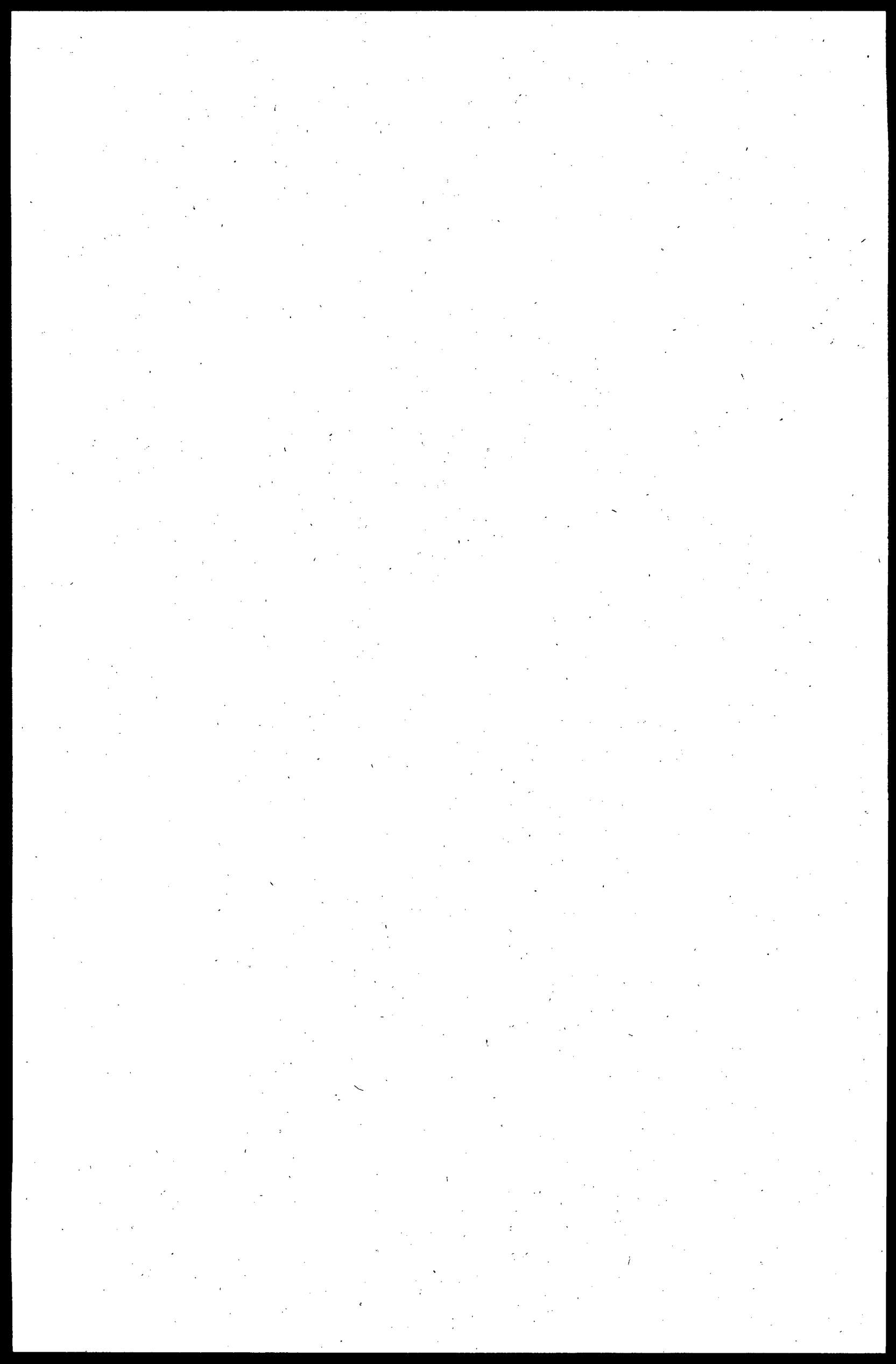

EJECUCION DE CREDITO							Digito a Cada 1000000	
AÑO	MESES	TRES ANTERES	MENSURA	MAXI	MIN	DIAS	ORA	LICITADA

Total Intereses \$ 1.548.277
Total Capital + Intereses 348276.67

2014	Enero	18.65%	1.84%	2.40%	0	0.00%		\$ 0
2014	Febrero	18.65%	1.84%	2.40%	0	0.00%		\$ 0
2014	Marzo	18.65%	1.84%	2.40%	0	0.00%		\$ 0
2014	Abril	18.63%	1.84%	2.45%	0	0.00%		\$ 0
2014	Mayo	18.63%	1.84%	2.45%	0	0.00%		\$ 0
2014	Junio	18.63%	1.84%	2.45%	0	0.00%		\$ 0
2014	Julio	18.33%	1.81%	2.42%	0	0.00%		\$ 0
2014	Agosto	18.33%	1.81%	2.42%	0	0.00%		\$ 0
2014	Septiembre	18.33%	1.81%	2.42%	0	0.00%		\$ 0
2014	Octubre	18.17%	1.80%	2.40%	0	0.00%		\$ 0
2014	Noviembre	18.17%	1.80%	2.40%	0	0.00%		\$ 0
2014	Diciembre	18.17%	1.80%	2.40%	0	0.00%		\$ 0
2015	Enero	18.21%	1.80%	2.40%	0	0.00%		\$ 0
2015	Febrero	18.21%	1.80%	2.40%	0	0.00%		\$ 0
2015	Marzo	18.21%	1.80%	2.40%	0	0.00%		\$ 0
2015	Abril	18.37%	1.81%	2.42%	0	0.00%		\$ 0
2015	Mayo	18.37%	1.81%	2.42%	0	0.00%		\$ 0
2015	Junio	18.37%	1.81%	2.42%	0	0.00%		\$ 0
2015	Julio	18.26%	1.81%	2.41%	0	0.00%		\$ 0
2015	Agosto	18.26%	1.81%	2.41%	0	0.00%		\$ 0
2015	Septiembre	18.26%	1.61%	2.41%	0	0.00%		\$ 0
2015	Octubre	18.33%	1.81%	2.42%	0	0.00%		\$ 0
2015	Noviembre	18.33%	1.81%	2.42%	0	0.00%		\$ 0
2015	Diciembre	18.33%	1.81%	2.42%	0	0.00%		\$ 0
2016	Enero	18.68%	1.84%	2.48%	0	0.00%		\$ 0
2016	Febrero	18.68%	1.84%	2.48%	0	0.00%		\$ 0
2016	Marzo	18.68%	1.84%	2.48%	0	0.00%		\$ 0
2016	Abril	20.54%	1.71%	2.57%	0	0.00%		\$ 0
2016	Mayo	20.54%	1.71%	2.57%	0	0.00%		\$ 0
2016	Junio	20.54%	1.71%	2.57%	0	0.00%		\$ 0
2016	Julio	21.34%	1.78%	2.87%	0	0.00%		\$ 0
2016	Agosto	21.34%	1.78%	2.87%	0	0.00%		\$ 0
2016	Septiembre	21.34%	1.78%	2.87%	0	0.00%		\$ 0
2016	Octubre	21.09%	1.83%	2.75%	0	0.00%		\$ 0
2016	Noviembre	21.09%	1.83%	2.75%	0	0.00%		\$ 0
2016	Diciembre	21.09%	1.83%	2.75%	0	0.00%		\$ 0
2017	Enero	22.34%	1.86%	2.79%	0	0.00%		\$ 0
2017	Febrero	22.34%	1.86%	2.79%	0	0.00%		\$ 0
2017	Marzo	22.34%	1.86%	2.79%	0	0.00%		\$ 0
2017	Abril	22.33%	1.86%	2.79%	0	0.00%		\$ 0
2017	Mayo	22.33%	1.86%	2.79%	0	0.00%		\$ 0
2017	Junio	22.33%	1.86%	2.79%	0	0.00%		\$ 0
2017	Julio	21.98%	1.83%	2.75%	0	0.00%		\$ 0
2017	Agosto	21.98%	1.83%	2.75%	0	0.00%		\$ 0
2017	Septiembre	21.98%	1.83%	2.75%	0	0.00%		\$ 0
2017	Octubre	21.15%	1.78%	2.64%	0	0.00%		\$ 0
2017	Noviembre	20.98%	1.75%	2.62%	0	0.00%		\$ 0
2017	Diciembre	20.77%	1.73%	2.60%	0	0.00%		\$ 0
2018	Enero	20.68%	1.72%	2.59%	0	0.00%		\$ 0
2018	Febrero	20.69%	1.72%	2.59%	0	0.00%		\$ 0
2018	Marzo	20.69%	1.72%	2.59%	0	0.00%		\$ 0
2018	Abril	20.48%	1.71%	2.58%	0	0.00%		\$ 0
2018	Mayo	20.48%	1.71%	2.58%	0	0.00%		\$ 0
2018	Junio	20.48%	1.71%	2.58%	16	1.37%		\$ 21.645
2018	Julio	20.03%	1.70%	2.49%	31	2.57%		\$ 41.168
2018	Agosto	19.94%	1.66%	2.49%	31	2.58%		\$ 41.209
2018	Septiembre	19.81%	1.65%	2.47%	30	2.47%		\$ 38.520
2018	Octubre	18.93%	1.64%	2.45%	31	2.54%		\$ 40.568
2018	Noviembre	18.49%	1.62%	2.44%	30	2.44%		\$ 36.860
2018	Diciembre	18.40%	1.62%	2.43%	31	2.51%		\$ 40.093
2019	Enero	18.16%	1.50%	2.40%	31	2.47%		\$ 39.597
2019	Febrero	18.70%	1.64%	2.40%	28	2.30%		\$ 36.773
2019	Marzo	19.37%	1.81%	2.42%	31	2.60%		\$ 40.031
2019	Abril	18.32%	1.61%	2.42%	30	2.42%		\$ 38.640
2019	Mayo	19.34%	1.81%	2.42%	31	2.60%		\$ 39.889
2019	Junio	19.32%	1.81%	2.42%	30	2.42%		\$ 38.640
2019	Julio	18.28%	1.81%	2.41%	31	2.49%		\$ 38.845
2019	Agosto	19.32%	1.81%	2.42%	31	2.59%		\$ 39.828
2019	Septiembre	18.32%	1.81%	2.42%	30	2.42%		\$ 38.640
2019	Octubre	18.10%	1.59%	2.38%	31	2.47%		\$ 38.473
2019	Noviembre	18.03%	1.58%	2.38%	30	2.38%		\$ 38.060
2019	Diciembre	18.01%	1.58%	2.36%	31	2.44%		\$ 38.081
2020	Enero	18.77%	1.58%	2.35%	31	2.42%		\$ 38.791
2020	Febrero	19.06%	1.59%	2.38%	28	2.22%		\$ 35.579
2020	Marzo	18.65%	1.58%	2.37%	31	2.45%		\$ 38.153
2020	Abril	18.07%	1.56%	2.34%	30	2.34%		\$ 37.380
2020	Mayo	18.18%	1.52%	2.27%	31	2.35%		\$ 37.593
2020	Junio	18.12%	1.51%	2.27%	30	2.27%		\$ 36.240
2020	Julio	18.12%	1.51%	2.27%	31	2.35%		\$ 37.531
2020	Agosto	18.28%	1.52%	2.28%	31	2.36%		\$ 37.798
2020	Septiembre	18.36%	1.63%	2.28%	30	2.28%		\$ 36.700
2020	Octubre	18.09%	1.51%	2.26%	31	2.34%		\$ 37.388
2020	Noviembre	17.84%	1.49%	2.23%	30	2.23%		\$ 35.580
2020	Diciembre	17.40%	1.46%	2.22%	31	2.28%		\$ 36.704
2021	Enero	17.32%	1.44%	2.17%	31	2.24%		\$ 35.795
2021	Febrero	17.54%	1.46%	2.10%	28	2.05%		\$ 32.741
2021	Marzo	17.41%	1.45%	2.18%	31	2.25%		\$ 35.881
2021	Abril	17.31%	1.44%	2.16%	30	2.18%		\$ 34.620
2021	Mayo	17.22%	1.44%	2.15%	31	2.22%		\$ 35.588
2021	Junio	17.21%	1.43%	2.15%	30	2.16%		\$ 34.420
2021	Julio	17.18%	1.43%	2.16%	31	2.22%		\$ 35.505
2021	Agosto	17.24%	1.44%	2.16%	31	2.23%		\$ 35.828
2021	Septiembre	17.19%	1.43%	2.15%	30	2.18%		\$ 34.380
2021	Octubre	17.18%	1.43%	2.15%	31	2.22%		\$ 35.526
2021	Noviembre	17.18%	1.43%	2.15%	17	1.22%		\$ 18.482

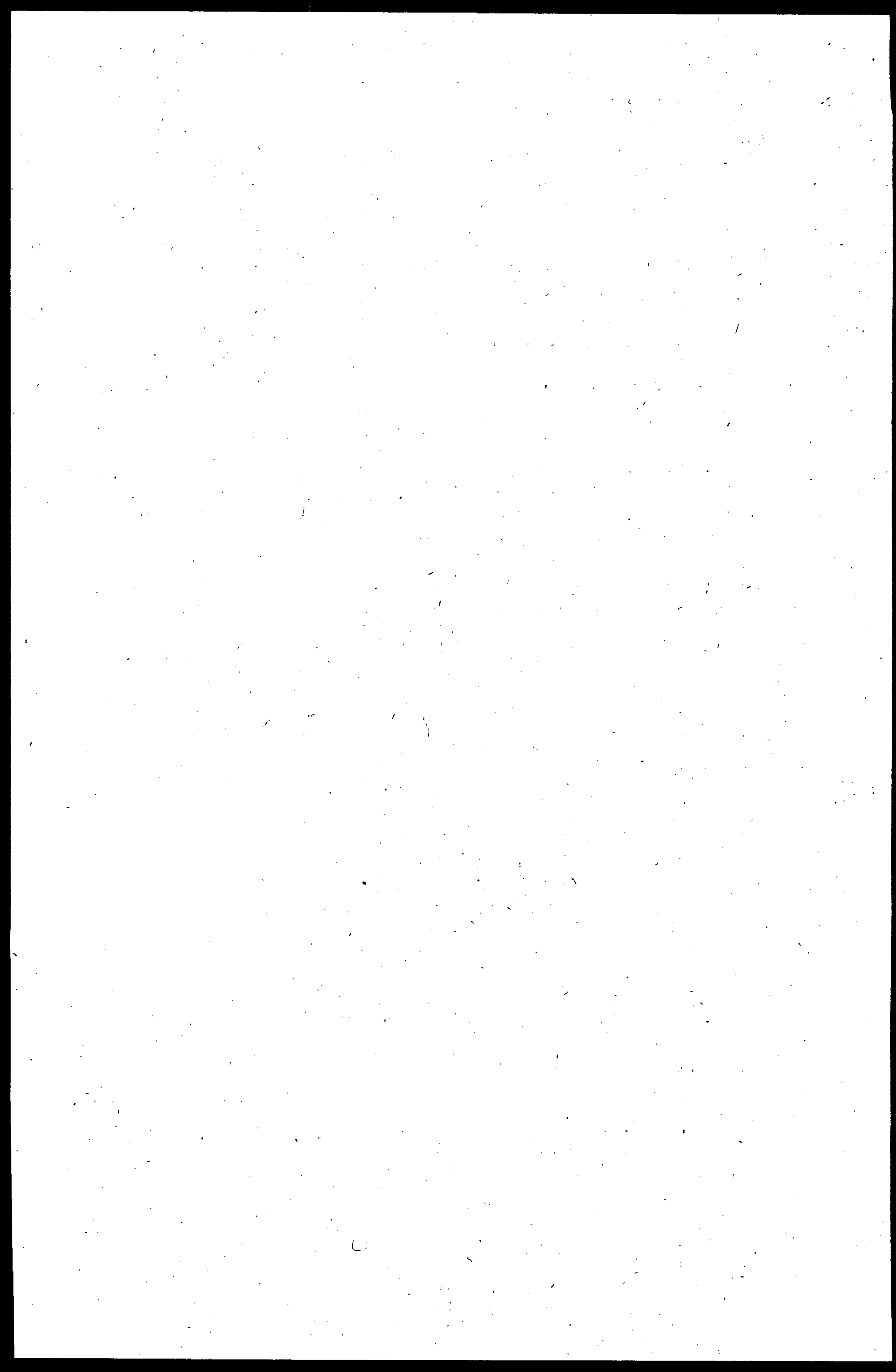

LIQUIDACION DE CHEUITO

Total Intereses \$ 1.725.922
 Total Capital + Intereses 3325346,84

AÑO	MESES	TERES AN	ERES EN	ERES MENSIO	MAXI	MUM	DIA	ORA	LIQUIDA	
2014	Enero	19,65%	1,64%	2,48%	0	0,00%			\$ 0	
2014	Febrero	19,65%	1,64%	2,48%	0	0,00%			\$ 0	
2014	Marzo	19,65%	1,64%	2,48%	0	0,00%			\$ 0	
2014	Abril	19,63%	1,64%	2,45%	0	0,00%			\$ 0	
2014	Mayo	19,63%	1,64%	2,45%	0	0,00%			\$ 0	
2014	Junio	19,63%	1,64%	2,45%	0	0,00%			\$ 0	
2014	Julio	19,33%	1,61%	2,42%	0	0,00%			\$ 0	
2014	Agosto	19,33%	1,61%	2,42%	0	0,00%			\$ 0	
2014	Septiembre	19,33%	1,61%	2,42%	0	0,00%			\$ 0	
2014	Octubre	19,17%	1,60%	2,40%	0	0,00%			\$ 0	
2014	Noviembre	19,17%	1,60%	2,40%	0	0,00%			\$ 0	
2014	Diciembre	19,17%	1,60%	2,40%	0	0,00%			\$ 0	
2015	Enero	19,21%	1,60%	2,40%	0	0,00%			\$ 0	
2015	Febrero	19,21%	1,60%	2,40%	0	0,00%			\$ 0	
2015	Marzo	19,21%	1,60%	2,40%	0	0,00%			\$ 0	
2015	Abril	19,37%	1,61%	2,42%	0	0,00%			\$ 0	
2015	Mayo	19,37%	1,61%	2,42%	0	0,00%			\$ 0	
2015	Junio	19,37%	1,61%	2,42%	0	0,00%			\$ 0	
2015	Julio	19,26%	1,61%	2,41%	0	0,00%			\$ 0	
2015	Agosto	19,26%	1,61%	2,41%	0	0,00%			\$ 0	
2015	Septiembre	19,26%	1,61%	2,41%	0	0,00%			\$ 0	
2015	Octubre	19,33%	1,61%	2,42%	0	0,00%			\$ 0	
2015	Noviembre	19,33%	1,61%	2,42%	0	0,00%			\$ 0	
2015	Diciembre	19,33%	1,61%	2,42%	0	0,00%			\$ 0	
2016	Enero	19,68%	1,64%	2,48%	0	0,00%			\$ 0	
2016	Febrero	19,68%	1,64%	2,48%	0	0,00%			\$ 0	
2016	Marzo	20,54%	1,71%	2,57%	0	0,00%			\$ 0	
2016	Abril	20,54%	1,71%	2,57%	0	0,00%			\$ 0	
2016	Mayo	20,54%	1,71%	2,57%	0	0,00%			\$ 0	
2016	Junio	20,54%	1,71%	2,57%	0	0,00%			\$ 0	
2016	Julio	21,34%	1,78%	2,67%	0	0,00%			\$ 0	
2016	Agosto	21,34%	1,78%	2,67%	0	0,00%			\$ 0	
2016	Septiembre	21,34%	1,78%	2,67%	0	0,00%			\$ 0	
2016	Octubre	21,98%	1,83%	2,75%	0	0,00%			\$ 0	
2016	Noviembre	21,98%	1,83%	2,75%	0	0,00%			\$ 0	
2016	Diciembre	21,98%	1,83%	2,75%	0	0,00%			\$ 0	
2017	Enero	22,34%	1,88%	2,79%	0	0,00%			\$ 0	
2017	Febrero	22,34%	1,88%	2,79%	0	0,00%			\$ 0	
2017	Marzo	22,34%	1,88%	2,79%	0	0,00%			\$ 0	
2017	Abril	22,33%	1,88%	2,79%	0	0,00%			\$ 0	
2017	Mayo	22,33%	1,88%	2,79%	0	0,00%			\$ 0	
2017	Junio	22,33%	1,88%	2,79%	0	0,00%			\$ 0	
2017	Julio	21,98%	1,83%	2,75%	0	0,00%			\$ 0	
2017	Agosto	21,98%	1,83%	2,75%	0	0,00%			\$ 0	
2017	Septiembre	21,98%	1,83%	2,75%	0	0,00%			\$ 0	
2017	Octubre	21,15%	1,76%	2,64%	0	0,00%			\$ 0	
2017	Noviembre	20,96%	1,76%	2,62%	0	0,00%			\$ 0	
2017	Diciembre	20,77%	1,73%	2,60%	0	0,00%			\$ 0	
2018	Enero	20,60%	1,72%	2,59%	0	0,00%			\$ 0	
2018	Febrero	20,69%	1,72%	2,59%	24	2,07%			\$ 33.082	
2018	Marzo	20,69%	1,72%	2,59%	31	2,67%			\$ 42.744	
2018	Abril	20,46%	1,71%	2,56%	30	2,58%			\$ 40.945	
2018	Mayo	20,46%	1,71%	2,56%	31	2,85%			\$ 42.310	
2018	Junio	20,48%	1,71%	2,56%	30	2,66%			\$ 40.945	
2018	Julio	20,03%	1,70%	2,49%	31	2,57%			\$ 41.163	
2018	Agosto	19,84%	1,69%	2,48%	31	2,58%			\$ 41.195	
2018	Septiembre	19,81%	1,68%	2,47%	30	2,47%			\$ 39.506	
2018	Octubre	19,03%	1,64%	2,45%	31	2,54%			\$ 40.554	
2018	Noviembre	18,49%	1,62%	2,44%	30	2,44%			\$ 38.960	
2018	Diciembre	18,40%	1,62%	2,43%	31	2,61%			\$ 40.070	
2019	Enero	18,16%	1,60%	2,43%	31	2,47%			\$ 39.583	
2019	Febrero	18,70%	1,64%	2,46%	28	3,30%			\$ 36.760	
2019	Marzo	19,37%	1,61%	2,42%	31	2,60%			\$ 40.017	
2019	Abril	18,32%	1,61%	2,42%	30	2,42%			\$ 38.626	
2019	Mayo	18,34%	1,61%	2,42%	31	2,60%			\$ 39.955	
2019	Junio	18,32%	1,61%	2,42%	30	2,42%			\$ 38.626	
2019	Julio	19,26%	1,61%	2,41%	31	2,49%			\$ 39.831	
2019	Agosto	19,32%	1,61%	2,42%	31	2,50%			\$ 39.914	
2019	Septiembre	19,32%	1,61%	2,42%	30	2,42%			\$ 38.626	
2019	Octubre	19,10%	1,59%	2,39%	31	2,47%			\$ 39.459	
2019	Noviembre	19,03%	1,59%	2,38%	30	2,38%			\$ 38.048	
2019	Diciembre	18,91%	1,58%	2,39%	31	2,44%			\$ 39.067	
2020	Enero	18,77%	1,58%	2,39%	31	2,42%			\$ 38.777	
2020	Febrero	18,06%	1,55%	2,33%	28	2,22%			\$ 35.586	
2020	Marzo	18,95%	1,58%	2,37%	31	2,45%			\$ 39.149	
2020	Abril	18,69%	1,58%	2,34%	30	2,34%			\$ 37.367	
2020	Mayo	18,19%	1,52%	2,27%	31	2,39%			\$ 37.579	
2020	Junio	18,12%	1,51%	2,27%	30	2,27%			\$ 36.227	
2020	Julio	18,12%	1,51%	2,27%	31	2,39%			\$ 37.517	
2020	Agosto	18,29%	1,52%	2,28%	31	2,38%			\$ 37.786	
2020	Septiembre	18,35%	1,53%	2,28%	30	2,39%			\$ 36.887	
2020	Octubre	18,09%	1,51%	2,26%	31	2,34%			\$ 37.373	
2020	Noviembre	17,84%	1,49%	2,23%	30	2,23%			\$ 35.867	
2020	Diciembre	17,40%	1,46%	2,22%	31	2,29%			\$ 36.691	
2021	Enero	17,32%	1,44%	2,17%	31	2,24%			\$ 35.782	
2021	Febrero	17,54%	1,46%	2,19%	28	2,05%			\$ 32.730	
2021	Marzo	17,41%	1,45%	2,18%	31	2,25%			\$ 35.908	
2021	Abril	17,31%	1,44%	2,16%	30	2,16%			\$ 34.608	
2021	Mayo	17,22%	1,44%	2,15%	31	2,22%			\$ 35.575	
2021	Junio	17,21%	1,43%	2,15%	30	2,15%			\$ 34.408	
2021	Julio	17,18%	1,43%	2,15%	31	2,22%			\$ 35.483	
2021	Agosto	17,24%	1,44%	2,16%	31	2,23%			\$ 35.617	
2021	Septiembre	17,10%	1,43%	2,15%	30	2,15%			\$ 34.368	
2021	Octubre	17,18%	1,43%	2,15%	31	2,22%			\$ 35.513	
2021	Noviembre	17,19%	1,43%	2,15%	17	1,22%			\$ 18.475	

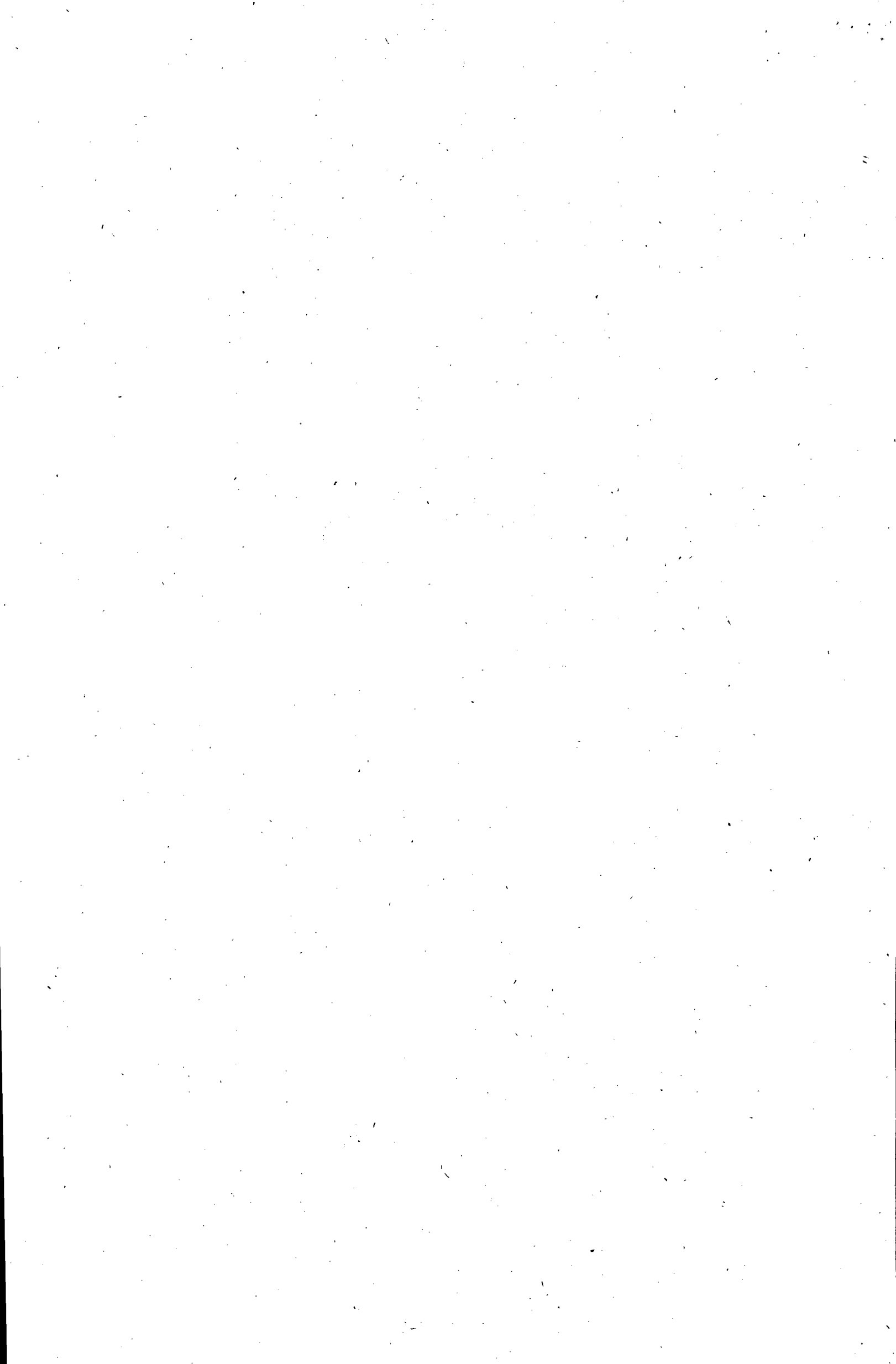



Dr. JOSE ALEJANDRO ARAGON CHARRY
Abogado Titulado
C.U.R.N

Señor:

JUEZ PROMISCOU MUNICIPAL DE LA JAGUA DE IBIRIO CESAR.
E. S. D.

REF : PROCESO EJECUTIVO SINGULAR.
DE : BANCO AGRARIO DE COLOMBIA S.A.
CONTRA : ADRIANA PAOLA PINZON BERMUDEZ.

RAD: 2016 - 000417-00.

REF: Liquidación del Crédito

JOSE ALEJANDRO ARAGON CHARRY, mayor de edad y de esta vecindad, identificado con C.C. No. 1.120.738.136 expedida en Fonseca, abogado en ejercicio, titulado con Tarjeta profesional No. 182.718 del Consejo Superior de la Judicatura, actuando en mi condición de apoderado judicial de la parte actora BANCO AGRARIO DE COLOMBIA S.A., dentro del proceso de la referencia, con el respeto acostumbrado presento ante su despacho la correspondiente liquidación del crédito dentro de la oportunidad legal a saber:

* Capital contenido en el pagare 024426100006204----- \$6.992.000.00.

Intereses remuneratorios desde el 24/12/2014 hasta el día 24/12/2015 a la tasa DTF + 6.5 Efectiva Anual = \$1.340.365.00. M/cte.

Intereses Moratorios desde el vencimiento el día 25/12/2015 hasta la fecha de liquidación del crédito el día 18/11/2021 = \$12.345.588.00.

Otros conceptos ----- \$66.424.00.

Total Capital más Intereses----- \$20.744.377.00.

Más los gastos judiciales, costas y honorarios profesionales, los cuales liquidara el Juzgado.

Del señor Juez, comedidamente,

JOSE ALEJANDRO ARAGON CHARRY
C. C. No. 1.120.738.136 de Fonseca La Guajira
T. P. No. 182.718. C. S. J.

BANCO AGRARIO CONTRA ADRIANA PAOLA PINZON BERMUDEZ RAD.2016-00417

jose alejandró aragon charry <josealejandro1986@hotmail.com>

Vie 19/11/2021 11:54

Para: Juzgado 01 Promiscuo Municipal - Cesar - La Jagua De Ibirico <j01prmpallajagua@cendoj.ramajudicial.gov.co>

Buenas, cordial saludo.

A través de la presente, concuro ante usted con el fin de solicitar respetuosamente su señoría se sirva darle tramite a los memoriales adjuntos.

De ante mano agradezco su atención prestada y su justa administración de justicia.

JOSE ALEJANDRO ARAGON CHARRY

C.C. 1.120.738.136

T.P 182718

COTIZACIÓN DE FONDOS							Digito de Cuenta
AÑO	MESES	ERES ANKERS	ERES MENSURA	MAXIA	HUM DIAS	ORA LIQUIDA	6992000

Total Intereses \$ 12.345.688
Total Capital + Intereses 19337587,06

2014	Enero	19.65%	1.84%	2.46%	0	0.00%	\$ 0
2014	Febrero	19.65%	1.84%	2.46%	0	0.00%	\$ 0
2014	Marzo	19.65%	1.84%	2.46%	0	0.00%	\$ 0
2014	Abril	19.63%	1.84%	2.45%	0	0.00%	\$ 0
2014	Mayo	19.63%	1.84%	2.45%	0	0.00%	\$ 0
2014	Junio	19.63%	1.84%	2.45%	0	0.00%	\$ 0
2014	Julio	19.33%	1.81%	2.42%	0	0.00%	\$ 0
2014	Agosto	19.33%	1.81%	2.42%	0	0.00%	\$ 0
2014	Septiembre	19.33%	1.81%	2.42%	0	0.00%	\$ 0
2014	Octubre	19.17%	1.80%	2.40%	0	0.00%	\$ 0
2014	Noviembre	19.17%	1.80%	2.40%	0	0.00%	\$ 0
2014	Diciembre	19.17%	1.80%	2.40%	0	0.00%	\$ 0
2015	Enero	19.21%	1.80%	2.40%	0	0.00%	\$ 0
2015	Febrero	19.21%	1.80%	2.40%	0	0.00%	\$ 0
2015	Marzo	19.21%	1.80%	2.40%	0	0.00%	\$ 0
2015	Abril	19.37%	1.81%	2.42%	0	0.00%	\$ 0
2015	Mayo	19.37%	1.81%	2.42%	0	0.00%	\$ 0
2015	Junio	19.37%	1.81%	2.42%	0	0.00%	\$ 0
2015	Julio	19.29%	1.81%	2.41%	0	0.00%	\$ 0
2015	Agosto	19.29%	1.81%	2.41%	0	0.00%	\$ 0
2015	Septiembre	19.29%	1.81%	2.41%	0	0.00%	\$ 0
2015	Octubre	19.33%	1.81%	2.42%	0	0.00%	\$ 0
2015	Noviembre	19.33%	1.81%	2.42%	0	0.00%	\$ 0
2015	Diciembre	19.33%	1.81%	2.42%	8	0.48%	\$ 33.789
2016	Enero	19.68%	1.84%	2.46%	31	2.54%	\$ 177.737
2016	Febrero	19.68%	1.84%	2.46%	28	2.30%	\$ 160.530
2016	Marzo	19.68%	1.84%	2.46%	31	2.54%	\$ 177.737
2016	Abril	20.64%	1.71%	2.57%	30	2.87%	\$ 178.520
2016	Mayo	20.64%	1.71%	2.57%	31	2.85%	\$ 185.504
2016	Junio	20.64%	1.71%	2.57%	30	2.57%	\$ 178.520
2016	Julio	21.34%	1.78%	2.67%	31	2.76%	\$ 192.728
2016	Agosto	21.34%	1.78%	2.67%	31	2.76%	\$ 192.728
2016	Septiembre	21.34%	1.78%	2.67%	30	2.67%	\$ 186.512
2016	Octubre	21.99%	1.83%	2.73%	31	2.84%	\$ 198.509
2016	Noviembre	21.99%	1.83%	2.73%	30	2.75%	\$ 192.193
2016	Diciembre	21.99%	1.83%	2.73%	31	2.84%	\$ 198.509
2017	Enero	22.34%	1.86%	2.79%	31	2.89%	\$ 201.760
2017	Febrero	22.34%	1.86%	2.79%	28	2.61%	\$ 182.235
2017	Marzo	22.34%	1.86%	2.79%	31	2.89%	\$ 201.760
2017	Abril	22.33%	1.86%	2.79%	30	2.79%	\$ 185.164
2017	Mayo	22.33%	1.86%	2.79%	31	2.88%	\$ 201.870
2017	Junio	22.33%	1.86%	2.79%	30	2.79%	\$ 185.164
2017	Julio	21.98%	1.83%	2.75%	31	2.84%	\$ 198.509
2017	Agosto	21.98%	1.83%	2.75%	31	2.84%	\$ 198.509
2017	Septiembre	21.98%	1.83%	2.75%	30	2.75%	\$ 192.193
2017	Octubre	21.15%	1.76%	2.64%	31	2.73%	\$ 181.913
2017	Noviembre	20.86%	1.75%	2.62%	30	2.62%	\$ 183.190
2017	Diciembre	20.77%	1.73%	2.60%	31	2.68%	\$ 187.581
2018	Enero	20.69%	1.72%	2.59%	31	2.68%	\$ 187.129
2018	Febrero	20.69%	1.72%	2.59%	28	2.41%	\$ 168.775
2018	Marzo	20.69%	1.72%	2.59%	31	2.67%	\$ 188.858
2018	Abril	20.48%	1.71%	2.56%	30	2.56%	\$ 178.895
2018	Mayo	20.48%	1.71%	2.56%	31	2.65%	\$ 184.962
2018	Junio	20.48%	1.71%	2.56%	30	2.68%	\$ 178.995
2018	Julio	20.03%	1.70%	2.49%	31	2.57%	\$ 179.904
2018	Agosto	19.84%	1.69%	2.49%	31	2.58%	\$ 180.085
2018	Septiembre	19.81%	1.65%	2.47%	30	2.47%	\$ 172.702
2018	Octubre	19.63%	1.64%	2.45%	31	2.54%	\$ 177.285
2018	Noviembre	19.40%	1.62%	2.44%	30	2.42%	\$ 170.343
2018	Diciembre	19.40%	1.62%	2.43%	31	2.51%	\$ 175.208
2019	Enero	19.16%	1.60%	2.40%	31	2.47%	\$ 171.040
2019	Febrero	19.70%	1.64%	2.46%	28	2.30%	\$ 160.689
2019	Marzo	19.37%	1.61%	2.42%	31	2.50%	\$ 174.937
2019	Abril	19.32%	1.61%	2.42%	30	2.42%	\$ 168.857
2019	Mayo	19.34%	1.61%	2.42%	31	2.50%	\$ 174.888
2019	Junio	19.32%	1.61%	2.42%	30	2.42%	\$ 168.857
2019	Julio	19.28%	1.61%	2.41%	31	2.49%	\$ 174.124
2019	Agosto	19.32%	1.61%	2.42%	31	2.50%	\$ 174.485
2019	Septiembre	19.32%	1.61%	2.42%	30	2.42%	\$ 168.857
2019	Octubre	19.10%	1.59%	2.39%	31	2.47%	\$ 172.498
2019	Noviembre	19.03%	1.58%	2.38%	30	2.38%	\$ 166.322
2019	Diciembre	18.81%	1.56%	2.36%	31	2.44%	\$ 170.783
2020	Enero	18.77%	1.56%	2.35%	31	2.42%	\$ 169.518
2020	Febrero	18.06%	1.59%	2.36%	28	2.22%	\$ 155.478
2020	Marzo	18.95%	1.58%	2.37%	31	2.45%	\$ 171.144
2020	Abril	18.09%	1.58%	2.34%	30	2.34%	\$ 163.351
2020	Mayo	18.19%	1.52%	2.27%	31	2.35%	\$ 164.280
2020	Junio	18.12%	1.51%	2.27%	30	2.27%	\$ 158.368
2020	Julio	18.12%	1.51%	2.27%	31	2.35%	\$ 164.009
2020	Agosto	18.20%	1.52%	2.28%	31	2.38%	\$ 165.183
2020	Septiembre	18.36%	1.53%	2.29%	30	2.29%	\$ 160.379
2020	Octubre	18.09%	1.51%	2.28%	31	2.34%	\$ 163.377
2020	Noviembre	17.84%	1.49%	2.23%	30	2.23%	\$ 155.822
2020	Diciembre	17.49%	1.48%	2.22%	31	2.28%	\$ 160.396
2021	Enero	17.32%	1.44%	2.17%	31	2.24%	\$ 156.423
2021	Febrero	17.54%	1.46%	2.19%	28	2.06%	\$ 143.080
2021	Marzo	17.41%	1.45%	2.18%	31	2.25%	\$ 157.236
2021	Abril	17.31%	1.44%	2.18%	30	2.18%	\$ 154.288
2021	Mayo	17.22%	1.44%	2.15%	31	2.22%	\$ 155.520
2021	Junio	17.21%	1.43%	2.15%	30	2.15%	\$ 150.415
2021	Julio	17.18%	1.43%	2.15%	31	2.22%	\$ 155.158
2021	Agosto	17.24%	1.44%	2.16%	31	2.23%	\$ 155.700
2021	Septiembre	17.19%	1.43%	2.15%	30	2.16%	\$ 150.241
2021	Octubre	17.19%	1.43%	2.15%	31	2.22%	\$ 155.249
2021	Noviembre	17.16%	1.43%	2.15%	18	1.28%	\$ 80.144

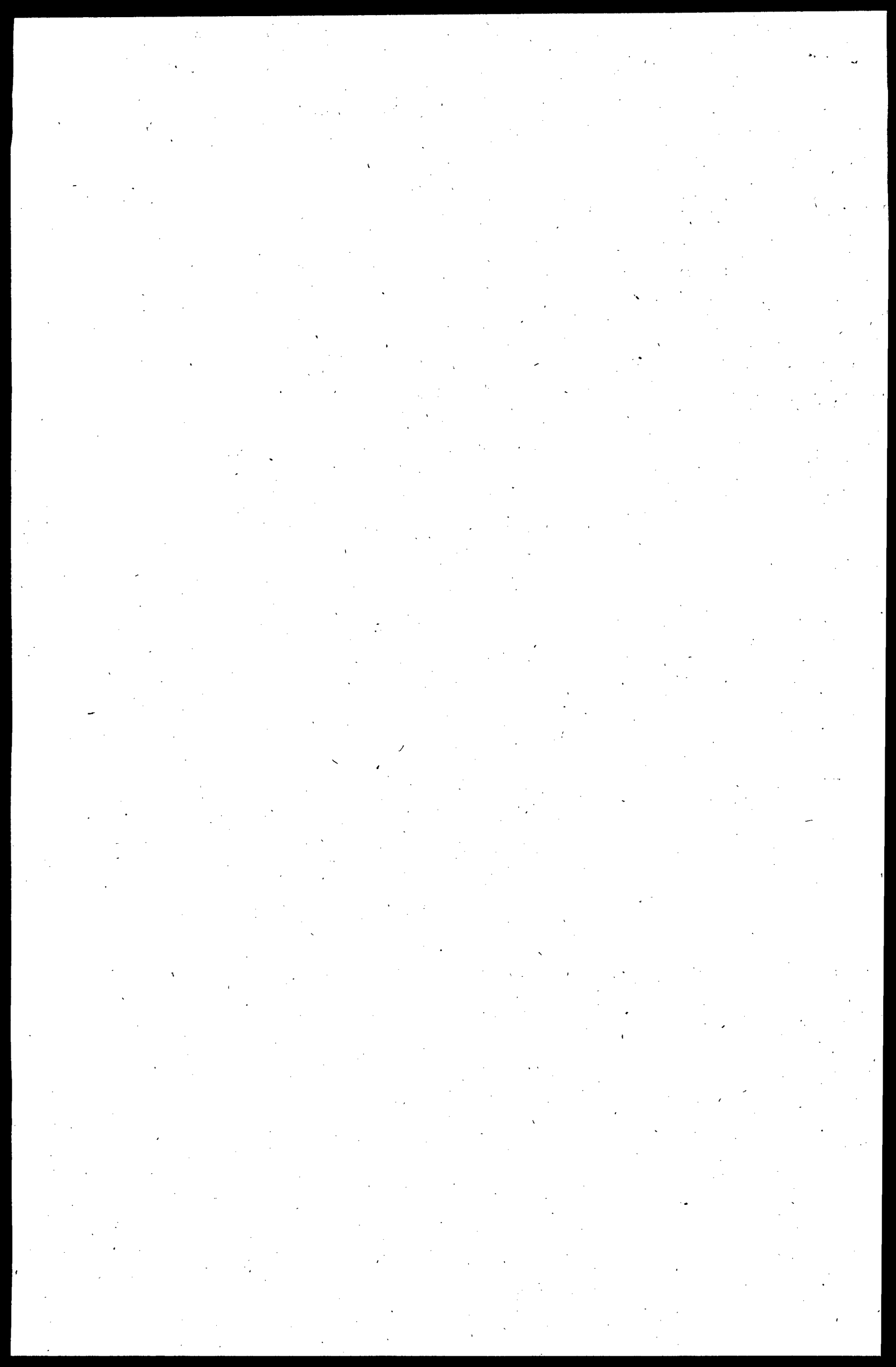



Dr. JOSE ALEJANDRO ARAGON CHARRY
Abogado Titulado
C.U.R.N

Señor:
JUEZ PROMISCOU MUNICIPAL DE LA JAGUA DE IBIRICO CESAR.
E. S. D.

REF : PROCESO EJECUTIVO SINGULAR.
DE : BANCO AGRARIO DE COLOMBIA S. A.
CONTRA : INGRID JOHANA AVENDAÑO.

RAD: 2018 - 000114-00.

7-ep.

REF: Liquidación del Crédito

JOSE ALEJANDRO ARAGON CHARRY, mayor de edad y de esta vecindad, identificado con C.C. No. 1.120.738.136 expedida en Fonseca, abogado en ejercicio, titulado con Tarjeta profesional No. 182.718 del Consejo Superior de la Judicatura, actuando en mi condición de apoderado judicial de la entidad denominada BANCO AGRARIO DE COLOMBIA S. A., dentro del proceso de la referencia, con el respeto acostumbrado presento ante su despacho la correspondiente liquidación del crédito dentro de la oportunidad legal a saber:

* Capital contenido en el pagare N° 024426100005537----- \$9.359.085.00.

Intereses remuneratorios desde el 11/04/2016 hasta el día 11/04/2017 a la tasa DTF + 6.5 Efectiva Anual = \$2.030.974.00. M/cte.

Intereses Moratorios desde el vencimiento el día 12/04/2017 hasta la fecha de liquidación del crédito el día 28/10/2021 = \$12.476.413.00.

Otros conceptos ----- \$47.467.00.

Total Capital más Intereses ----- \$23.913.939.00.

Más los gastos judiciales, costas y honorarios profesionales, los cuales liquidara el Juzgado.

Del señor Juez, comedidamente,

JOSE ALEJANDRO ARAGON CHARRY
C. C. No. 1.120.738.136 de Fonseca La Guajira
T. P. No. 182.718. C. S. J.

Diagonal 12 N° 22-40 Carretera Nacional Fonseca Guajira Tel.301-7606640-316-3145706

BANCO AGRARIO CONTRA INDRID AVENDAÑO RAD.2018-00114

jose alejandro aragon charry <josealejandro1986@hotmail.com>

Mié 03/11/2021 10:38

Para: Juzgado 01 Promiscuo Municipal - Cesar - La Jagua De Ibirico <j01prmpallajagua@cendoj.ramajudicial.gov.co>

Buenas, cordial saludo.

A través de la presente, concuro ante usted con el fin de solicitar respetuosamente su señoría se sirva darle tramite a los memoriales adjuntos.

De ante mano agradezco su atención prestada y su justa administración de justicia.

JOSE ALEJANDRO ARAGON CHARRY

C.C. 1.120.738.136

T.P 182718

LIQUIDADOR DE CREDITO

Total Intereses \$ 12,476,415
 Total Capital + Intereses 21635497,93

AÑO	MESES	ERES AMERES	MENSURA	MAXO	NUM DIAS	LIQUIDA	
2014	Enero	19,65%	1,64%	2,46%	0	0,00%	\$ 0
2014	Febrero	19,65%	1,64%	2,46%	0	0,00%	\$ 0
2014	Marzo	19,65%	1,64%	2,46%	0	0,00%	\$ 0
2014	Abril	19,65%	1,64%	2,46%	0	0,00%	\$ 0
2014	Mayo	19,63%	1,64%	2,45%	0	0,00%	\$ 0
2014	Junio	19,63%	1,64%	2,45%	0	0,00%	\$ 0
2014	Julio	19,33%	1,61%	2,42%	0	0,00%	\$ 0
2014	Agosto	19,33%	1,61%	2,42%	0	0,00%	\$ 0
2014	Septiembre	19,33%	1,61%	2,42%	0	0,00%	\$ 0
2014	Octubre	19,17%	1,60%	2,40%	0	0,00%	\$ 0
2014	Noviembre	19,17%	1,60%	2,40%	0	0,00%	\$ 0
2014	Diciembre	19,17%	1,60%	2,40%	0	0,00%	\$ 0
2015	Enero	19,21%	1,60%	2,40%	0	0,00%	\$ 0
2015	Febrero	19,21%	1,60%	2,40%	0	0,00%	\$ 0
2015	Marzo	19,21%	1,60%	2,40%	0	0,00%	\$ 0
2015	Abril	19,37%	1,61%	2,42%	0	0,00%	\$ 0
2015	Mayo	19,37%	1,61%	2,42%	0	0,00%	\$ 0
2015	Junio	19,37%	1,61%	2,42%	0	0,00%	\$ 0
2015	Julio	19,26%	1,61%	2,41%	0	0,00%	\$ 0
2015	Agosto	19,26%	1,61%	2,41%	0	0,00%	\$ 0
2015	Septiembre	19,26%	1,61%	2,41%	0	0,00%	\$ 0
2015	Octubre	19,33%	1,61%	2,42%	0	0,00%	\$ 0
2015	Noviembre	19,33%	1,61%	2,42%	0	0,00%	\$ 0
2015	Diciembre	19,33%	1,61%	2,42%	0	0,00%	\$ 0
2016	Enero	19,68%	1,64%	2,46%	0	0,00%	\$ 0
2016	Febrero	19,68%	1,64%	2,46%	0	0,00%	\$ 0
2016	Marzo	19,68%	1,64%	2,46%	0	0,00%	\$ 0
2016	Abril	20,54%	1,71%	2,57%	0	0,00%	\$ 0
2016	Mayo	20,54%	1,71%	2,57%	0	0,00%	\$ 0
2016	Junio	20,54%	1,71%	2,57%	0	0,00%	\$ 0
2016	Julio	21,34%	1,76%	2,67%	0	0,00%	\$ 0
2016	Agosto	21,34%	1,76%	2,67%	0	0,00%	\$ 0
2016	Septiembre	21,34%	1,76%	2,67%	0	0,00%	\$ 0
2016	Octubre	21,99%	1,83%	2,75%	0	0,00%	\$ 0
2016	Noviembre	21,99%	1,83%	2,75%	0	0,00%	\$ 0
2016	Diciembre	21,99%	1,83%	2,75%	0	0,00%	\$ 0
2017	Enero	22,34%	1,86%	2,79%	0	0,00%	\$ 0
2017	Febrero	22,34%	1,86%	2,79%	0	0,00%	\$ 0
2017	Marzo	22,34%	1,86%	2,79%	0	0,00%	\$ 0
2017	Abril	22,33%	1,86%	2,79%	18	1,87%	\$ 158,741
2017	Mayo	22,33%	1,86%	2,79%	31	2,88%	\$ 209,943
2017	Junio	22,33%	1,86%	2,79%	30	2,79%	\$ 261,235
2017	Julio	21,99%	1,83%	2,75%	31	2,84%	\$ 265,712
2017	Agosto	21,98%	1,83%	2,75%	31	2,84%	\$ 265,712
2017	Septiembre	21,98%	1,83%	2,75%	30	2,75%	\$ 257,441
2017	Octubre	21,16%	1,76%	2,64%	31	2,73%	\$ 255,878
2017	Noviembre	20,98%	1,75%	2,62%	30	2,62%	\$ 245,208
2017	Diciembre	20,77%	1,73%	2,60%	31	2,68%	\$ 251,086
2018	Enero	20,69%	1,72%	2,59%	31	2,68%	\$ 250,480
2018	Febrero	20,69%	1,72%	2,59%	28	2,41%	\$ 225,913
2018	Marzo	20,69%	1,72%	2,59%	31	2,67%	\$ 250,118
2018	Abril	20,48%	1,71%	2,56%	30	2,58%	\$ 231,562
2018	Mayo	20,48%	1,71%	2,56%	31	2,65%	\$ 247,579
2018	Junio	20,48%	1,71%	2,56%	30	2,58%	\$ 239,568
2018	Julio	20,03%	1,70%	2,49%	31	2,57%	\$ 240,809
2018	Agosto	19,94%	1,68%	2,49%	31	2,56%	\$ 241,051
2018	Septiembre	19,81%	1,65%	2,47%	30	2,47%	\$ 231,169
2018	Octubre	19,63%	1,64%	2,45%	31	2,54%	\$ 237,303
2018	Noviembre	19,49%	1,62%	2,44%	30	2,44%	\$ 228,011
2018	Diciembre	19,40%	1,62%	2,43%	31	2,51%	\$ 234,523
2019	Enero	19,18%	1,60%	2,40%	31	2,47%	\$ 231,822
2019	Febrero	18,70%	1,64%	2,46%	28	2,30%	\$ 215,103
2019	Marzo	18,37%	1,61%	2,42%	31	2,50%	\$ 234,160
2019	Abril	18,32%	1,61%	2,42%	30	2,42%	\$ 226,022
2019	Mayo	19,34%	1,61%	2,42%	31	2,50%	\$ 233,788
2019	Junio	18,32%	1,61%	2,42%	30	2,42%	\$ 226,022
2019	Julio	18,28%	1,61%	2,41%	31	2,49%	\$ 233,072
2019	Agosto	18,32%	1,61%	2,42%	30	2,42%	\$ 226,022
2019	Septiembre	18,32%	1,61%	2,42%	30	2,42%	\$ 226,022
2019	Octubre	18,10%	1,59%	2,39%	31	2,47%	\$ 230,696
2019	Noviembre	18,03%	1,58%	2,38%	30	2,38%	\$ 222,820
2019	Diciembre	18,91%	1,58%	2,38%	31	2,44%	\$ 228,600
2020	Enero	18,77%	1,58%	2,35%	31	2,42%	\$ 226,007
2020	Febrero	18,06%	1,59%	2,38%	28	2,22%	\$ 208,115
2020	Marzo	18,95%	1,58%	2,37%	31	2,45%	\$ 226,083
2020	Abril	18,69%	1,58%	2,34%	30	2,34%	\$ 218,652
2020	Mayo	18,19%	1,52%	2,27%	31	2,35%	\$ 219,896
2020	Junio	18,12%	1,51%	2,27%	30	2,27%	\$ 211,883
2020	Julio	18,12%	1,51%	2,27%	31	2,35%	\$ 219,633
2020	Agosto	18,29%	1,52%	2,29%	31	2,38%	\$ 221,104
2020	Septiembre	18,35%	1,53%	2,29%	30	2,29%	\$ 214,674
2020	Octubre	18,09%	1,51%	2,26%	31	2,34%	\$ 218,887
2020	Noviembre	17,84%	1,49%	2,23%	30	2,23%	\$ 208,708
2020	Diciembre	17,40%	1,48%	2,22%	31	2,29%	\$ 214,697
2021	Enero	17,32%	1,44%	2,17%	31	2,24%	\$ 209,378
2021	Febrero	17,54%	1,48%	2,19%	28	2,05%	\$ 191,518
2021	Marzo	17,41%	1,45%	2,18%	31	2,25%	\$ 210,488
2021	Abril	17,31%	1,44%	2,16%	30	2,16%	\$ 202,507
2021	Mayo	17,22%	1,44%	2,15%	31	2,22%	\$ 208,169
2021	Junio	17,21%	1,43%	2,15%	30	2,15%	\$ 201,337
2021	Julio	17,18%	1,43%	2,15%	31	2,22%	\$ 207,889
2021	Agosto	17,24%	1,44%	2,16%	31	2,23%	\$ 208,411
2021	Septiembre	17,19%	1,43%	2,15%	30	2,15%	\$ 201,103
2021	Octubre	17,19%	1,43%	2,15%	28	2,01%	\$ 187,698

**RV: LIQUIDACION CREDITO PROCESO EJECUTIVO PATRICIA CORONEL SIERRA
CONTRA PEREZ FRAGOZO CARLOS RAD. 065/2018**

patricia coronel sierra <pacosi14@hotmail.com>

Mié 10/11/2021 11:07 AM

Para: Juzgado 01 Promiscuo Municipal - Cesar - La Jagua De Ibirico <jprmpal01lajagua@notificacionesrj.gov.co>

Cordial saludo;

*Decretor u embargo
04-24-18.*

Adjunto Liquidación Crédito dentro del proceso de la referencia.

Atentamente

PATRICIA CORONEL SIERRA

Abogada

acuso recibido

Señor
JUEZ PROMISCO MUNICIPAL DE LA JAGUA DE IBIRICO - CESAR
E.S.D

**REF. EJECUTIVO SINGULAR DE PATRICIA CORONEL SIERRA CONTRA
PEREZ FRAGOZO CARLOS ALBERTO. RAD. 065/18**

PATRICIA CORONEL SIERRA, mayor de edad, con domicilio y residencia en Barranquilla, identificada con la C.C. No.45.483.054 de Cartagena, y portadora de la T.P N° 69478 del C.S de la J actuando en mi calidad de demandante dentro del proceso de la referencia.

Allego a su despacho LIQUIDACION DE CREDITO dentro del proceso de la referencia para que se le dé el respectivo traslado y luego ser aprobada para continuar con el correspondiente trámite.

CAPITAL.....\$1.274.760.00
INTERESES MORATORIOS..... \$1.599.331.36
TOTAL LIQUIDACION DE CREDITO.\$2.874.091.36.00

Atentamente,

PATRICIA CORONEL SIERRA
C.C 45.483.054 de Cartagena
T.P N° 69478 del C.S. de la J.

jul-17	1.274.760,00	30,97	31	33.530,38
ago-17	1.274.760,00	30,97	31	33.530,38
sep-17	1.274.760,00	30,97	30	32.448,75
oct-17	1.274.760,00	29,73	31	32.187,86
nov-17	1.274.760,00	29,73	30	31.149,55
dic-17	1.274.760,00	29,73	31	32.187,86
ene-18	1.274.760,00	29	30	30.384,69
feb-18	1.274.760,00	29	28	28.359,04
mar-18	1.274.760,00	29	30	30.384,69
abr-18	1.274.760,00	30,72	31	33.259,71
may-18	1.274.760,00	30,72	31	33.259,71
jun-18	1.274.760,00	30,72	30	32.186,82
jul-18	1.274.760,00	30,05	30	31.484,83
ago-18	1.274.760,00	30,05	24	25.187,86
sep-18	1.274.760,00	30,05	30	31.484,83
oct-18	1.274.760,00	29,45	31	31.884,72
nov-18	1.274.760,00	29,45	30	30.856,18
dic-18	1.274.760,00	29,45	31	31.884,72
ene-19	1.274.760,00	29,55	31	31.992,98
feb-19	1.274.760,00	29,55	20	20.640,63
mar-19	1.274.760,00	29,55	30	30.960,95
abr-19	1.274.760,00	29	31	31.397,51
may-19	1.274.760,00	29	31	31.397,51
jun-19	1.274.760,00	29	31	31.397,51
jul-19	1.274.760,00	26,92	31	29.145,55
ago-19	1.274.760,00	26,92	31	29.145,55
sep-19	1.274.760,00	26,92	30	28.205,37
oct-19	1.274.760,00	28,65	31	31.018,58
nov-19	1.274.760,00	28,65	30	30.017,98
dic-19	1.274.760,00	28,65	30	30.017,98
ene-20	1.274.760,00	36,53	30	38.274,23
feb-20	1.274.760,00	36,53	28	35.722,62
mar-20	1.274.760,00	36,53	31	39.550,04
abr-20	1.274.760,00	30,72	31	33.259,71
may-20	1.274.760,00	30,72	31	33.259,71
jun-20	1.274.760,00	30,72	30	32.186,82
jul-20	1.274.760,00	30,05	30	31.484,83
ago-20	1.274.760,00	30,05	30	31.484,83
sep-20	1.274.760,00	30,05	30	31.484,83
oct-20	1.274.760,00	28,74	31	31.116,02
nov-20	1.274.760,00	28,74	30	30.112,28
dic-20	1.274.760,00	28,74	31	31.116,02
ene-21	1.274.760,00	24,31	31	26.319,78
feb-21	1.274.760,00	24,31	28	23.772,70
mar-21	1.274.760,00	24,31	31	26.319,78
abr-21	1.274.760,00	23,97	30	25.114,52
may-21	1.274.760,00	23,97	31	25.951,67
jun-21	1.274.760,00	23,97	30	25.114,52
jul-21	1.274.760,00	23,77	31	25.735,13
ago-21	1.274.760,00	23,77	31	25.735,13
sep-21	1.274.760,00	23,77	30	24.904,97
oct-21	1.274.760,00	23,62	31	25.572,73
nov-21	1.274.760,00	23,62	30	24.747,81

1.599.331,36

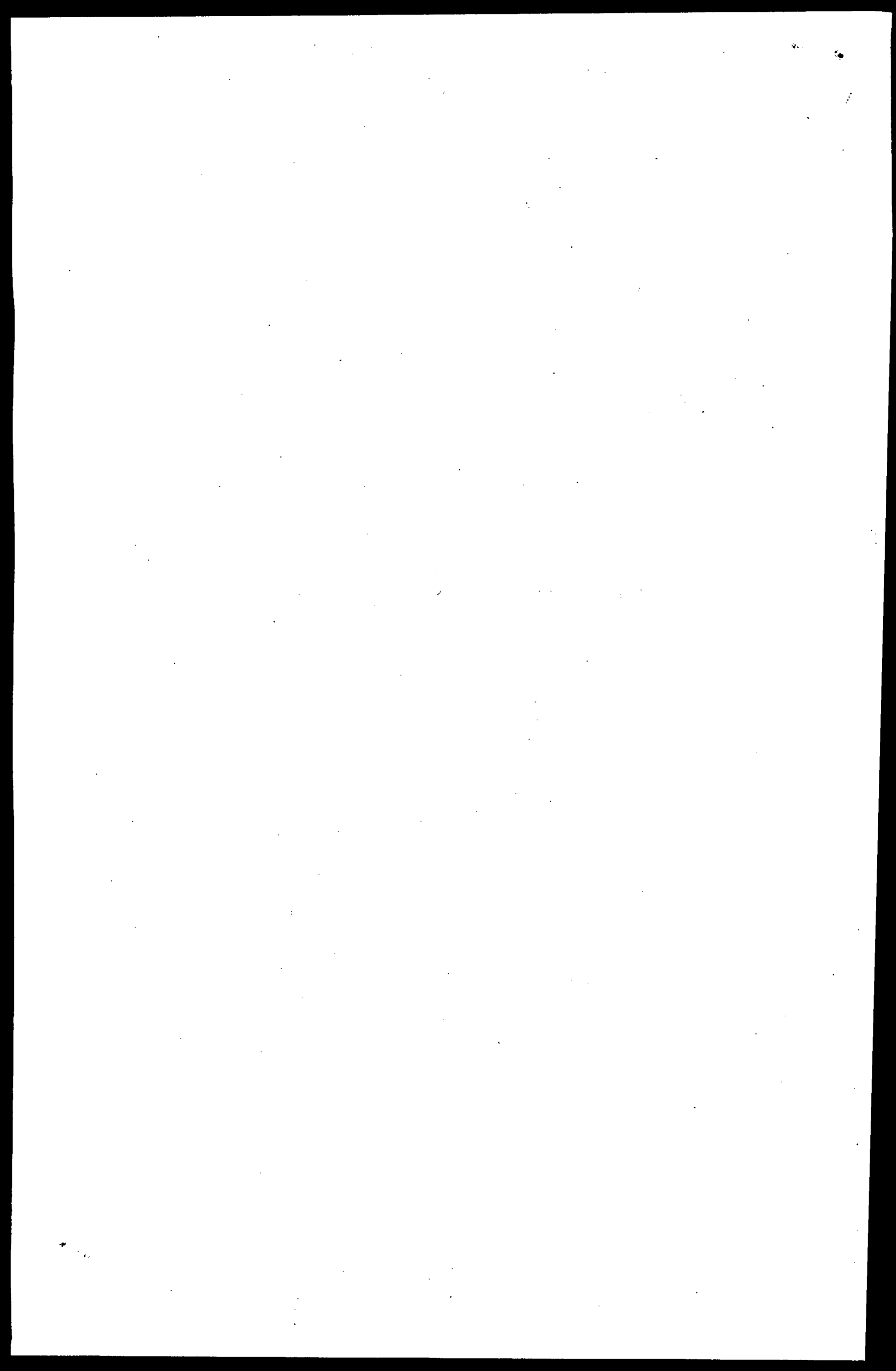



Dr. JOSE ALEJANDRO ARAGON CHARRY
Abogado Titulado
C.U.R.N

Señor:
JUEZ PROMISCUO MUNICIPAL DE LA JAGUA DE IBIRICO CESAR.
E. S. D.

REF : PROCESO EJECUTIVO SINGULAR.
DE : BANCO AGRARIO DE COLOMBIA S.A.
CONTRA : EUSTORGIO RIOS AGUDELO.

RAD: 2019 - 000530-00.

REF: Liquidación del Crédito

JOSE ALEJANDRO ARAGON CHARRY, mayor de edad y de esta vecindad, identificado con C.C. No. 1.120.738.136 expedida en Fonseca, abogado en ejercicio, titulado con Tarjeta profesional No. 182.718 del Consejo Superior de la Judicatura, actuando en mi condición de apoderado judicial de la parte actora BANCO AGRARIO DE COLOMBIA S.A., dentro del proceso de la referencia, con el respeto acostumbrado presento ante su despacho la correspondiente liquidación del crédito dentro de la oportunidad legal a saber:

* Capital contenido en el pagare 024426100007398----- \$4.204.484.00.

Intereses remuneratorios desde el 16/12/2017 hasta el día 16/12/2018 a la tasa DTF + 5.5 Efectiva Anual = \$730.160.00. M/cte.

Intereses Moratorios desde el vencimiento el día 17/12/2018 hasta la fecha de liquidación del crédito el día 17/11/2021 = \$3.424.023.00.

Otros conceptos ----- \$933.753.00.

Total Capital más Intereses----- \$9.292.420.00.

* Capital contenido en el pagare 4481860001275194----- \$3.037.583.00.

Intereses remuneratorios desde el 23/03/2018 hasta el día 23/04/2018 a la tasa DTF + a la tasa equivalente al máximo legal permitido Efectiva Anual = \$113.290.00. M/cte.

Intereses Moratorios desde el vencimiento el día 24/04/2018 hasta la fecha de liquidación del crédito el día 17/11/2021 = \$3.072.092.00.

Otros conceptos ----- \$82.000.00.

Diagonal 12 N° 22-40 Carretera Nacional Fonseca Guajira Tel.301-7606640-316-3145706

BANCO AGRARIO CONTRA ESUTORGIO RIOS AGUDELO RAD.2019-00530

jose alejandro aragon charry <josealejandro1986@hotmail.com>

Mié 17/11/2021 14:58

Para: Juzgado 01 Promiscuo Municipal - Cesar - La Jagua De Ibirico <j01prmpallajagua@cendoj.ramajudicial.gov.co>

Buenas, cordial saludo.

A través de la presente, concuro ante usted con el fin de solicitar respetuosamente su señoría se sirva darle tramite a los memoriales adjuntos.

De ante mano agradezco su atención prestada y su justa administración de justicia.

JOSE ALEJANDRO ARAGON CHARRY

C.C. 1.120.738.136

T.P 182718



Dr. JOSE ALEJANDRO ARAGON CHARRY
Abogado Titulado
C.U.R.N

Total Capital más Intereses----- \$6.304.965.00.

Para un total de las Dos Obligaciones----- \$15.597.385.00.

Más los gastos judiciales, costas y honorarios profesionales, los cuales liquidara el Juzgado.

Del señor Juez, comedidamente,

JOSE ALEJANDRO ARAGON CHARRY
C. C. No. 1.120.738.136 de Fonseca La Guajira
T. P. No. 182.718. C. S. J.

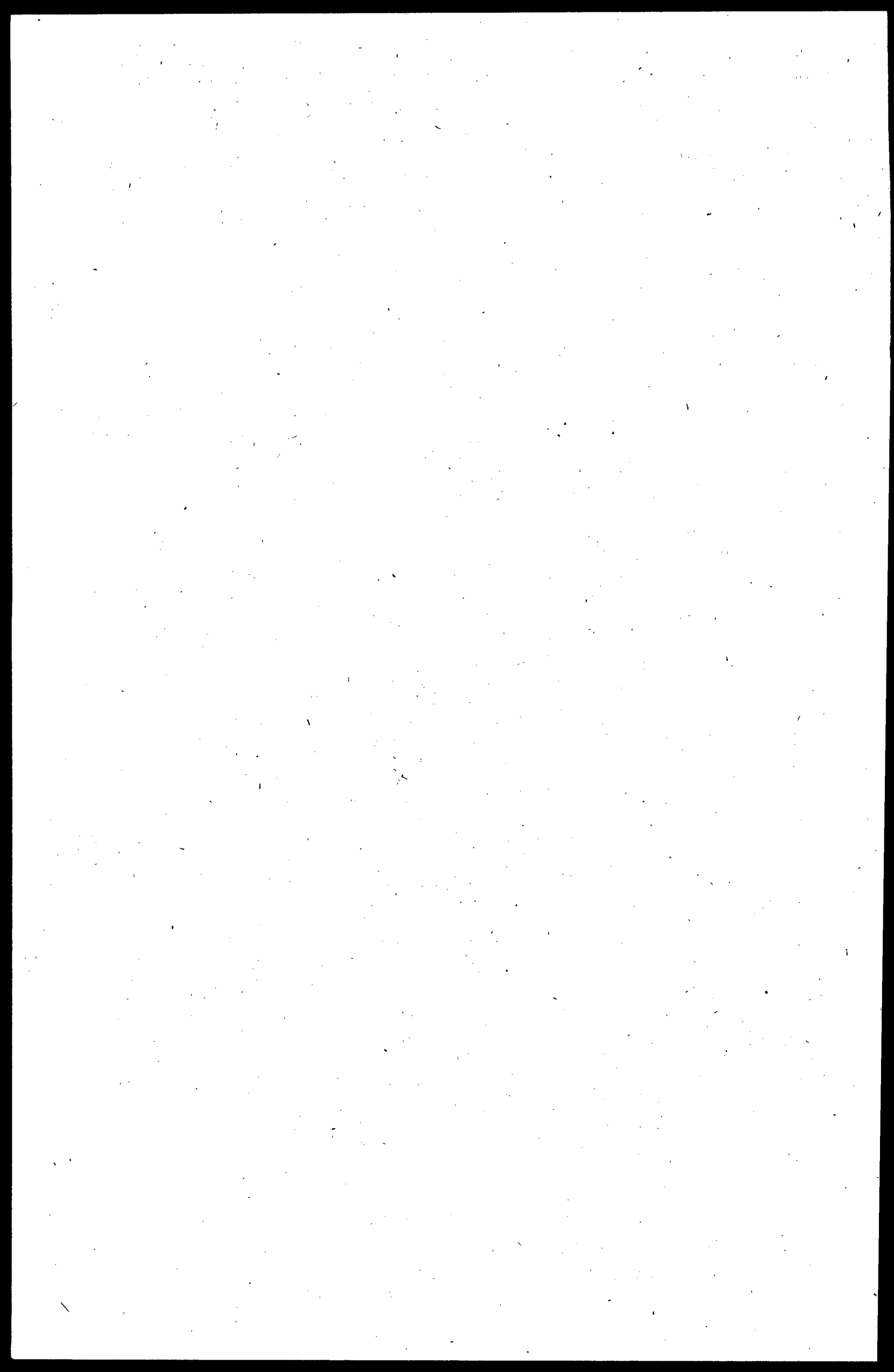

LIQUIDADOR DE MED-10

Dieta al
Café
2037583

AÑO	MESES	ERES AM	ERES	MENSURA	MAYO	NUM DIAS	HORA LIQUIDA	
2014	Enero	19.85%	1.64%	2.48%	0	0.00%	\$ 0	
2014	Febrero	19.85%	1.64%	2.48%	0	0.00%	\$ 0	
2014	Marzo	19.85%	1.64%	2.48%	0	0.00%	\$ 0	
2014	Abril	19.63%	1.84%	2.45%	0	0.00%	\$ 0	
2014	Mayo	19.83%	1.64%	2.45%	0	0.00%	\$ 0	
2014	Junio	19.83%	1.64%	2.45%	0	0.00%	\$ 0	
2014	Julio	19.33%	1.81%	2.42%	0	0.00%	\$ 0	
2014	Agosto	19.33%	1.81%	2.42%	0	0.00%	\$ 0	
2014	Septiembre	19.33%	1.81%	2.42%	0	0.00%	\$ 0	
2014	Octubre	19.17%	1.60%	2.40%	0	0.00%	\$ 0	
2014	Noviembre	19.17%	1.60%	2.40%	0	0.00%	\$ 0	
2014	Diciembre	19.17%	1.60%	2.40%	0	0.00%	\$ 0	
2015	Enero	19.21%	1.60%	2.40%	0	0.00%	\$ 0	
2015	Febrero	19.21%	1.60%	2.40%	0	0.00%	\$ 0	
2015	Marzo	19.21%	1.60%	2.40%	0	0.00%	\$ 0	
2015	Abril	18.37%	1.61%	2.42%	0	0.00%	\$ 0	
2015	Mayo	18.37%	1.61%	2.42%	0	0.00%	\$ 0	
2015	Junio	18.37%	1.61%	2.42%	0	0.00%	\$ 0	
2015	Julio	19.26%	1.61%	2.41%	0	0.00%	\$ 0	
2015	Agosto	19.26%	1.61%	2.41%	0	0.00%	\$ 0	
2015	Septiembre	19.26%	1.61%	2.41%	0	0.00%	\$ 0	
2015	Octubre	19.33%	1.81%	2.42%	0	0.00%	\$ 0	
2015	Noviembre	19.33%	1.81%	2.42%	0	0.00%	\$ 0	
2015	Diciembre	19.33%	1.81%	2.42%	0	0.00%	\$ 0	
2016	Enero	19.88%	1.64%	2.48%	0	0.00%	\$ 0	
2016	Febrero	19.88%	1.64%	2.48%	0	0.00%	\$ 0	
2016	Marzo	19.68%	1.84%	2.48%	0	0.00%	\$ 0	
2016	Abril	20.54%	1.71%	2.57%	0	0.00%	\$ 0	
2016	Mayo	20.54%	1.71%	2.57%	0	0.00%	\$ 0	
2016	Junio	20.54%	1.71%	2.57%	0	0.00%	\$ 0	
2016	Julio	21.34%	1.78%	2.67%	0	0.00%	\$ 0	
2016	Agosto	21.34%	1.78%	2.67%	0	0.00%	\$ 0	
2016	Septiembre	21.34%	1.78%	2.67%	0	0.00%	\$ 0	
2016	Octubre	21.69%	1.83%	2.75%	0	0.00%	\$ 0	
2016	Noviembre	21.69%	1.83%	2.75%	0	0.00%	\$ 0	
2016	Diciembre	21.69%	1.83%	2.75%	0	0.00%	\$ 0	
2017	Enero	22.34%	1.88%	2.78%	0	0.00%	\$ 0	
2017	Febrero	22.34%	1.88%	2.78%	0	0.00%	\$ 0	
2017	Marzo	22.34%	1.88%	2.78%	0	0.00%	\$ 0	
2017	Abril	22.33%	1.88%	2.78%	0	0.00%	\$ 0	
2017	Mayo	22.33%	1.88%	2.78%	0	0.00%	\$ 0	
2017	Junio	22.33%	1.88%	2.78%	0	0.00%	\$ 0	
2017	Julio	21.98%	1.83%	2.75%	0	0.00%	\$ 0	
2017	Agosto	21.98%	1.83%	2.75%	0	0.00%	\$ 0	
2017	Septiembre	21.98%	1.83%	2.75%	0	0.00%	\$ 0	
2017	Octubre	21.15%	1.78%	2.64%	0	0.00%	\$ 0	
2017	Noviembre	20.98%	1.75%	2.62%	0	0.00%	\$ 0	
2017	Diciembre	20.77%	1.73%	2.60%	0	0.00%	\$ 0	
2018	Enero	20.49%	1.72%	2.58%	0	0.00%	\$ 0	
2018	Febrero	20.89%	1.72%	2.59%	0	0.00%	\$ 0	
2018	Marzo	20.69%	1.72%	2.58%	0	0.00%	\$ 0	
2018	Abril	20.48%	1.71%	2.58%	6	0.51%	\$ 15.552	
2018	Mayo	20.48%	1.71%	2.58%	31	2.85%	\$ 80.354	
2018	Junio	20.48%	1.71%	2.58%	30	2.58%	\$ 77.782	
2018	Julio	20.23%	1.70%	2.49%	31	2.57%	\$ 78.157	
2018	Agosto	19.84%	1.60%	2.48%	31	2.55%	\$ 78.235	
2018	Septiembre	19.81%	1.65%	2.47%	30	2.47%	\$ 75.078	
2018	Octubre	19.03%	1.64%	2.47%	31	2.65%	\$ 77.520	
2018	Noviembre	19.49%	1.62%	2.44%	30	2.44%	\$ 74.003	
2018	Diciembre	18.40%	1.82%	2.43%	31	2.51%	\$ 78.417	
2018	Enero	19.18%	1.60%	2.40%	31	2.47%	\$ 73.175	
2018	Febrero	19.70%	1.84%	2.40%	28	2.30%	\$ 68.814	
2018	Marzo	19.37%	1.81%	2.42%	31	2.50%	\$ 75.099	
2018	Abril	19.32%	1.61%	2.42%	30	2.42%	\$ 73.358	
2018	Mayo	19.34%	1.61%	2.42%	31	2.50%	\$ 75.881	
2018	Junio	19.32%	1.81%	2.42%	30	2.42%	\$ 73.358	
2018	Julio	19.28%	1.61%	2.41%	31	2.49%	\$ 75.646	
2018	Agosto	19.32%	1.61%	2.42%	31	2.50%	\$ 75.803	
2018	Septiembre	19.32%	1.61%	2.42%	30	2.42%	\$ 73.358	
2018	Octubre	19.10%	1.59%	2.39%	31	2.47%	\$ 74.840	
2018	Noviembre	19.03%	1.59%	2.38%	30	2.38%	\$ 72.257	
2018	Diciembre	18.91%	1.59%	2.38%	31	2.44%	\$ 74.194	
2020	Enero	18.77%	1.56%	2.35%	31	2.42%	\$ 73.645	
2020	Febrero	18.98%	1.59%	2.38%	28	2.22%	\$ 67.548	
2020	Marzo	18.95%	1.58%	2.37%	31	2.45%	\$ 74.351	
2020	Abril	18.69%	1.56%	2.34%	30	2.34%	\$ 70.966	
2020	Mayo	18.19%	1.52%	2.27%	31	2.35%	\$ 71.389	
2020	Junio	18.12%	1.51%	2.27%	30	2.27%	\$ 68.901	
2020	Julio	18.12%	1.51%	2.27%	31	2.38%	\$ 71.252	
2020	Agosto	18.29%	1.53%	2.29%	31	2.38%	\$ 71.782	
2020	Septiembre	18.35%	1.53%	2.29%	30	2.29%	\$ 68.675	
2020	Octubre	18.06%	1.51%	2.26%	31	2.31%	\$ 70.877	
2020	Noviembre	17.84%	1.48%	2.23%	30	2.23%	\$ 67.738	
2020	Diciembre	17.46%	1.48%	2.22%	31	2.29%	\$ 69.882	
2021	Enero	17.32%	1.44%	2.17%	31	2.24%	\$ 67.858	
2021	Febrero	17.54%	1.46%	2.18%	28	2.05%	\$ 62.159	
2021	Marzo	17.41%	1.45%	2.18%	31	2.25%	\$ 68.309	
2021	Abril	17.31%	1.44%	2.18%	30	2.18%	\$ 65.726	
2021	Mayo	17.22%	1.44%	2.15%	31	2.22%	\$ 67.583	
2021	Junio	17.21%	1.43%	2.16%	30	2.15%	\$ 65.348	
2021	Julio	17.16%	1.43%	2.15%	31	2.22%	\$ 67.406	
2021	Agosto	17.24%	1.44%	2.16%	31	2.23%	\$ 67.842	
2021	Septiembre	17.19%	1.43%	2.15%	30	2.15%	\$ 65.270	
2021	Octubre	17.19%	1.43%	2.15%	31	2.22%	\$ 67.448	
2021	Noviembre	17.18%	1.43%	2.15%	17	1.22%	\$ 38.688	

Total Intereses \$ 3.972.082
Total Capital + Intereses 6409075.47

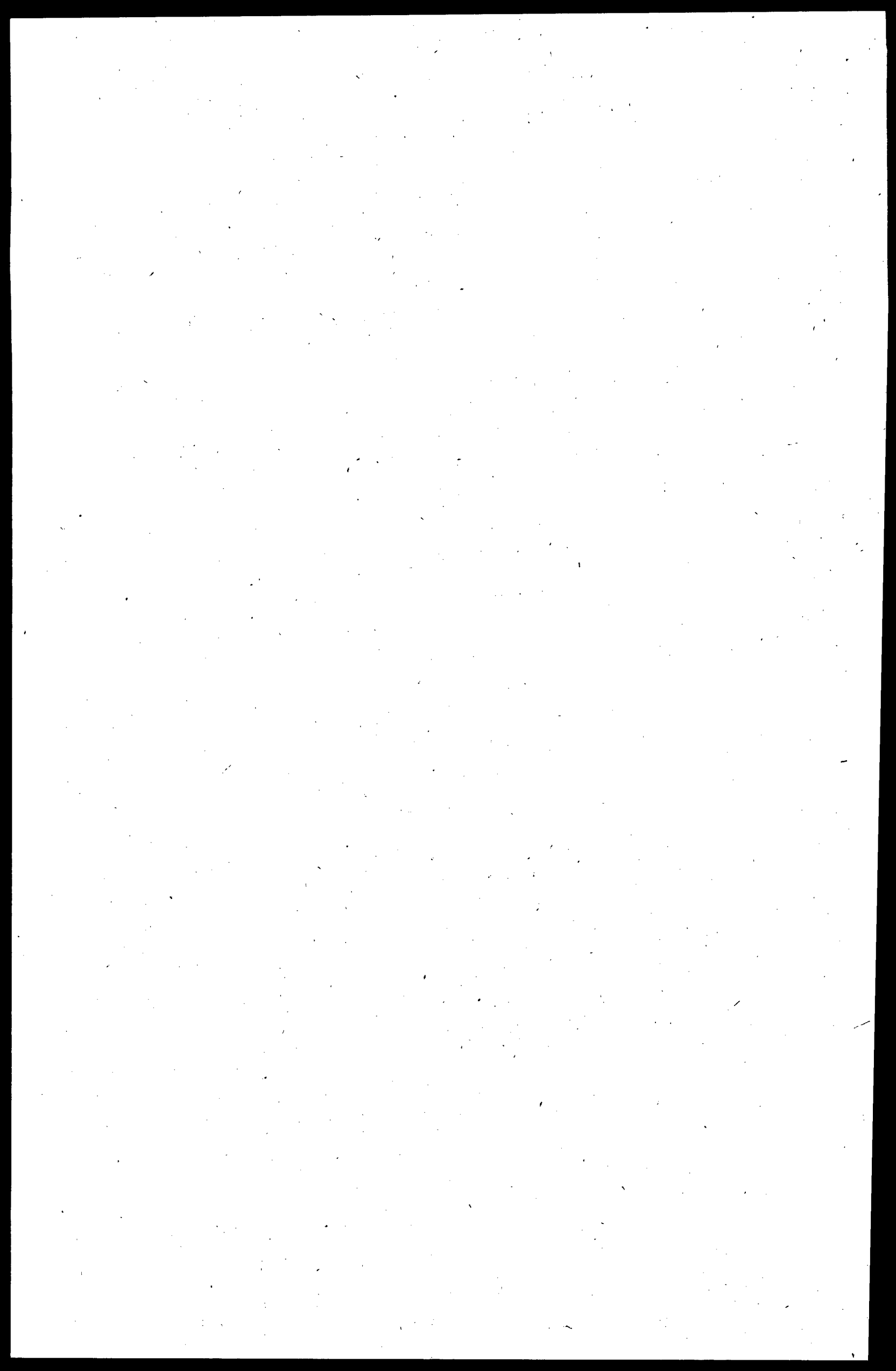

MONITOR DE CREDITO						Fecha de Corte
AÑO	MESES	ERES AMERES	MENSIONA MAXI	NUM DIAS	ORA LIQUIDA	4204434

Total Intereses \$ 3.424.023
Total Capital + Intereses 7828507,15

2014	Enero	19,65%	1,64%	2,46%	0	0,00%	\$ 0
2014	Febrero	19,65%	1,64%	2,46%	0	0,00%	\$ 0
2014	Marzo	19,65%	1,64%	2,46%	0	0,00%	\$ 0
2014	Abril	19,63%	1,64%	2,45%	0	0,00%	\$ 0
2014	Mayo	19,63%	1,64%	2,45%	0	0,00%	\$ 0
2014	Junio	19,33%	1,61%	2,42%	0	0,00%	\$ 0
2014	Julio	19,33%	1,61%	2,42%	0	0,00%	\$ 0
2014	Agosto	19,33%	1,61%	2,42%	0	0,00%	\$ 0
2014	Septiembre	19,33%	1,61%	2,42%	0	0,00%	\$ 0
2014	Octubre	19,17%	1,50%	2,40%	0	0,00%	\$ 0
2014	Noviembre	19,17%	1,50%	2,40%	0	0,00%	\$ 0
2014	Diciembre	19,17%	1,50%	2,40%	0	0,00%	\$ 0
2015	Enero	19,21%	1,60%	2,40%	0	0,00%	\$ 0
2015	Febrero	19,21%	1,60%	2,40%	0	0,00%	\$ 0
2015	Marzo	19,21%	1,60%	2,40%	0	0,00%	\$ 0
2015	Abril	19,37%	1,61%	2,42%	0	0,00%	\$ 0
2015	Mayo	19,37%	1,61%	2,42%	0	0,00%	\$ 0
2015	Junio	19,37%	1,61%	2,42%	0	0,00%	\$ 0
2015	Julio	19,20%	1,61%	2,41%	0	0,00%	\$ 0
2015	Agosto	19,20%	1,61%	2,41%	0	0,00%	\$ 0
2015	Septiembre	19,20%	1,61%	2,41%	0	0,00%	\$ 0
2015	Octubre	19,33%	1,61%	2,42%	0	0,00%	\$ 0
2015	Noviembre	19,33%	1,61%	2,42%	0	0,00%	\$ 0
2015	Diciembre	19,33%	1,61%	2,42%	0	0,00%	\$ 0
2016	Enero	19,88%	1,64%	2,46%	0	0,00%	\$ 0
2016	Febrero	19,88%	1,64%	2,46%	0	0,00%	\$ 0
2016	Marzo	19,88%	1,64%	2,46%	0	0,00%	\$ 0
2016	Abril	20,54%	1,71%	2,57%	0	0,00%	\$ 0
2016	Mayo	20,54%	1,71%	2,57%	0	0,00%	\$ 0
2016	Junio	20,54%	1,71%	2,57%	0	0,00%	\$ 0
2016	Julio	21,34%	1,78%	2,67%	0	0,00%	\$ 0
2016	Agosto	21,34%	1,78%	2,67%	0	0,00%	\$ 0
2016	Septiembre	21,34%	1,78%	2,67%	0	0,00%	\$ 0
2016	Octubre	21,89%	1,83%	2,75%	0	0,00%	\$ 0
2016	Noviembre	21,89%	1,83%	2,75%	0	0,00%	\$ 0
2016	Diciembre	21,89%	1,83%	2,75%	0	0,00%	\$ 0
2017	Enero	22,34%	1,86%	2,79%	0	0,00%	\$ 0
2017	Febrero	22,34%	1,86%	2,79%	0	0,00%	\$ 0
2017	Marzo	22,34%	1,86%	2,79%	0	0,00%	\$ 0
2017	Abril	22,33%	1,86%	2,79%	0	0,00%	\$ 0
2017	Mayo	22,33%	1,86%	2,79%	0	0,00%	\$ 0
2017	Junio	22,33%	1,86%	2,79%	0	0,00%	\$ 0
2017	Julio	21,98%	1,83%	2,75%	0	0,00%	\$ 0
2017	Agosto	21,98%	1,83%	2,75%	0	0,00%	\$ 0
2017	Septiembre	21,98%	1,83%	2,75%	0	0,00%	\$ 0
2017	Octubre	21,15%	1,78%	2,64%	0	0,00%	\$ 0
2017	Noviembre	20,86%	1,75%	2,62%	0	0,00%	\$ 0
2017	Diciembre	20,77%	1,73%	2,60%	0	0,00%	\$ 0
2018	Enero	20,69%	1,72%	2,59%	0	0,00%	\$ 0
2018	Febrero	20,69%	1,72%	2,59%	0	0,00%	\$ 0
2018	Marzo	20,69%	1,72%	2,59%	0	0,00%	\$ 0
2018	Abril	20,48%	1,71%	2,56%	0	0,00%	\$ 0
2018	Mayo	20,48%	1,71%	2,56%	0	0,00%	\$ 0
2018	Junio	20,48%	1,71%	2,56%	0	0,00%	\$ 0
2018	Julio	20,03%	1,70%	2,49%	0	0,00%	\$ 0
2018	Agosto	19,94%	1,66%	2,49%	0	0,00%	\$ 0
2018	Septiembre	19,81%	1,65%	2,47%	0	0,00%	\$ 0
2018	Octubre	19,81%	1,65%	2,47%	0	0,00%	\$ 0
2018	Noviembre	19,49%	1,62%	2,44%	0	0,00%	\$ 0
2018	Diciembre	19,49%	1,62%	2,43%	14	1,13%	\$ 47,581
2019	Enero	19,16%	1,60%	2,40%	31	2,47%	\$ 104,054
2019	Febrero	19,70%	1,64%	2,45%	28	2,30%	\$ 86,633
2019	Marzo	19,37%	1,61%	2,42%	31	2,50%	\$ 105,194
2019	Abril	19,32%	1,61%	2,42%	30	2,43%	\$ 101,538
2019	Mayo	19,34%	1,61%	2,42%	31	2,50%	\$ 105,032
2019	Junio	19,32%	1,61%	2,42%	30	2,42%	\$ 101,538
2019	Julio	19,28%	1,61%	2,41%	31	2,49%	\$ 104,700
2019	Agosto	19,32%	1,61%	2,42%	31	2,50%	\$ 104,923
2019	Septiembre	19,32%	1,61%	2,42%	30	2,42%	\$ 101,538
2019	Octubre	19,10%	1,59%	2,39%	31	2,47%	\$ 103,728
2019	Noviembre	19,03%	1,59%	2,38%	30	2,38%	\$ 100,014
2019	Diciembre	18,91%	1,58%	2,36%	31	2,44%	\$ 102,696
2020	Enero	18,77%	1,58%	2,35%	31	2,42%	\$ 101,936
2020	Febrero	19,00%	1,59%	2,38%	28	2,22%	\$ 93,494
2020	Marzo	18,94%	1,58%	2,37%	31	2,45%	\$ 102,914
2020	Abril	18,69%	1,56%	2,34%	30	2,34%	\$ 98,327
2020	Mayo	18,19%	1,52%	2,27%	31	2,35%	\$ 98,786
2020	Junio	18,12%	1,51%	2,27%	30	2,27%	\$ 95,232
2020	Julio	18,12%	1,51%	2,27%	31	2,35%	\$ 98,823
2020	Agosto	18,29%	1,52%	2,29%	31	2,36%	\$ 98,329
2020	Septiembre	18,35%	1,53%	2,29%	30	2,29%	\$ 96,440
2020	Octubre	18,09%	1,51%	2,26%	31	2,34%	\$ 98,243
2020	Noviembre	17,84%	1,49%	2,23%	30	2,23%	\$ 93,780
2020	Diciembre	17,40%	1,46%	2,22%	31	2,39%	\$ 96,451
2021	Enero	17,32%	1,44%	2,17%	31	2,24%	\$ 94,061
2021	Febrero	17,54%	1,46%	2,19%	28	2,05%	\$ 86,038
2021	Marzo	17,41%	1,45%	2,18%	31	2,26%	\$ 94,550
2021	Abril	17,31%	1,44%	2,16%	30	2,16%	\$ 90,975
2021	Mayo	17,22%	1,44%	2,15%	31	2,22%	\$ 93,518
2021	Junio	17,21%	1,43%	2,15%	30	2,15%	\$ 90,440
2021	Julio	17,18%	1,43%	2,15%	31	2,22%	\$ 93,301
2021	Agosto	17,24%	1,44%	2,16%	31	2,23%	\$ 93,677
2021	Septiembre	17,19%	1,43%	2,15%	30	2,15%	\$ 90,344
2021	Octubre	17,19%	1,43%	2,15%	31	2,22%	\$ 93,355
2021	Noviembre	17,19%	1,43%	2,15%	17	1,22%	\$ 51,185

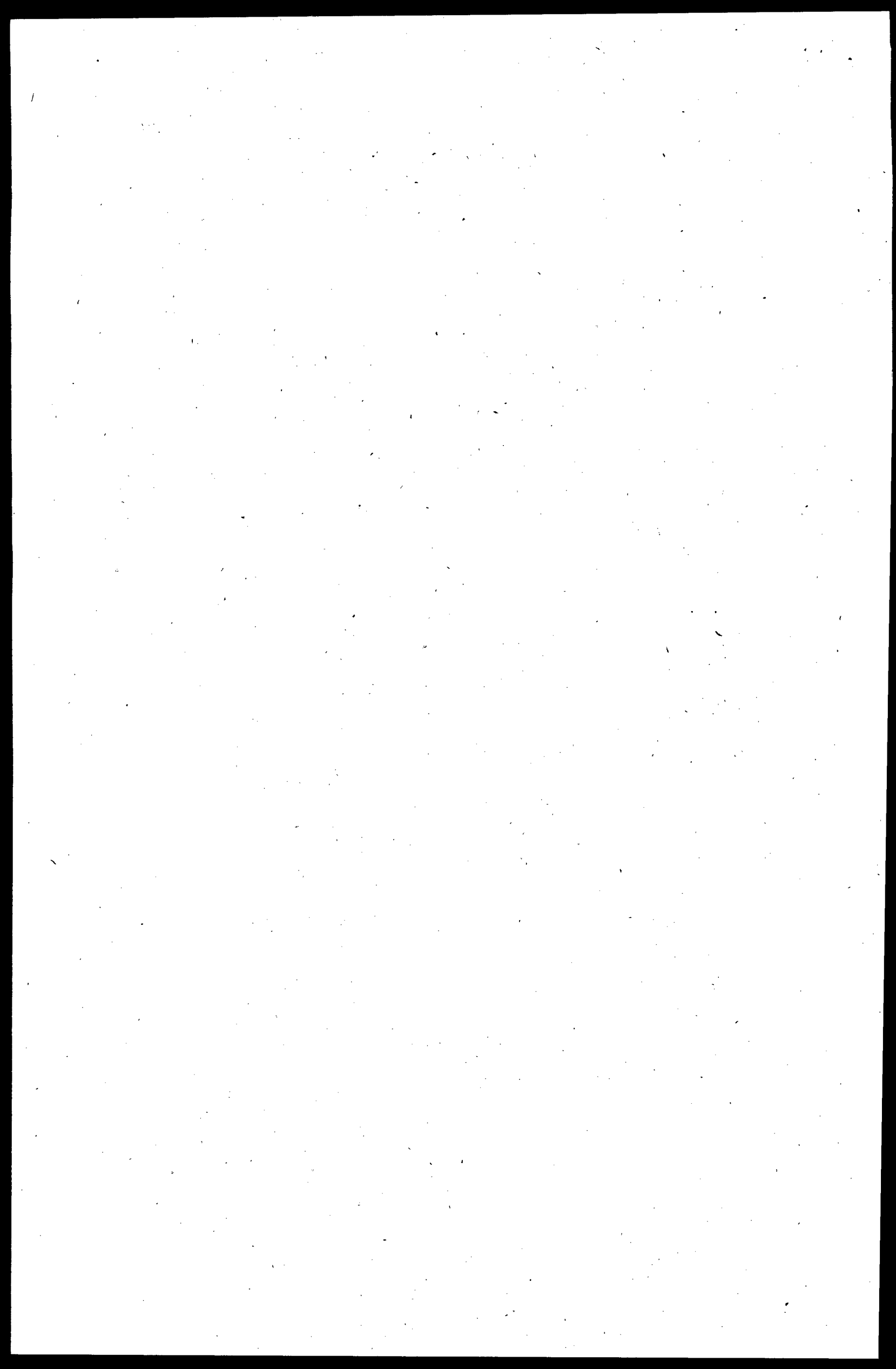

LIQUIDACION CREDITO PROCESO EJECUTIVO

alexander fabian ortega morales <ALFAORMO@hotmail.com>

Mié 13/10/2021 10:19 PM

Para: Juzgado 01 Promiscuo Municipal - Cesar - La Jagua De Ibirico <j01prmpallajagua@cendoj.ramajudicial.gov.co>
Juzgado 01 Promiscuo Municipal - Cesar - La Jagua De Ibirico <jprmpal01lajagua@notificacionesrj.gov.co>

Señor

JUEZ PROMISCOU MUNICIPAL
LA JAGUA DE IBIRICO - CESAR
E. S. D.

REF: PROCESO EJECUTIVO SINGULAR DE MINIMA CUANTIA
DEMANDANTE: CANDELARIA MAESTRE HERNANDEZ
DEMANDADAS: MARTHA PATRICIA PAJARO RAMOS y
MARIVEL ROPERO CAÑIZAREZ
RADICADO: 204004089001- 2021 - 00195-00

ALEXANDER FABIAN ORTEGA MORALES, mayor, vecino de esta municipalidad, Abogado titulado en ejercicio, identificado con la cédula de ciudadanía número 79.958.208 expedida en Bogotá D.C., portador de la Tarjeta Profesional número 150.357 del Consejo Superior de la Judicatura, actuando en calidad de apoderado judicial de la señora **CANDELARIA MAESTRE HERNANDEZ**, demandante en el proceso de la referencia, respetuosamente por medio del presente escrito presento ante su despacho dentro de la oportunidad procesal, LIQUIDACIÓN DEL CRÉDITO, amparado en el artículo 446 del Código General del Proceso, teniendo en cuenta el tiempo que ha transcurrido sin que se haya obtenido el pago del capital y los interés corrientes y moratorios causados.

INFORME DEL
DEMANDANTE
DEMANDADAS
Y DEMANDADO

DEMANDANTE
DEMANDADAS
Y DEMANDADO
DEMANDANTE
DEMANDADAS
Y DEMANDADO
DEMANDANTE
DEMANDADAS
Y DEMANDADO

DEMANDANTE
DEMANDADAS
Y DEMANDADO
DEMANDANTE
DEMANDADAS
Y DEMANDADO

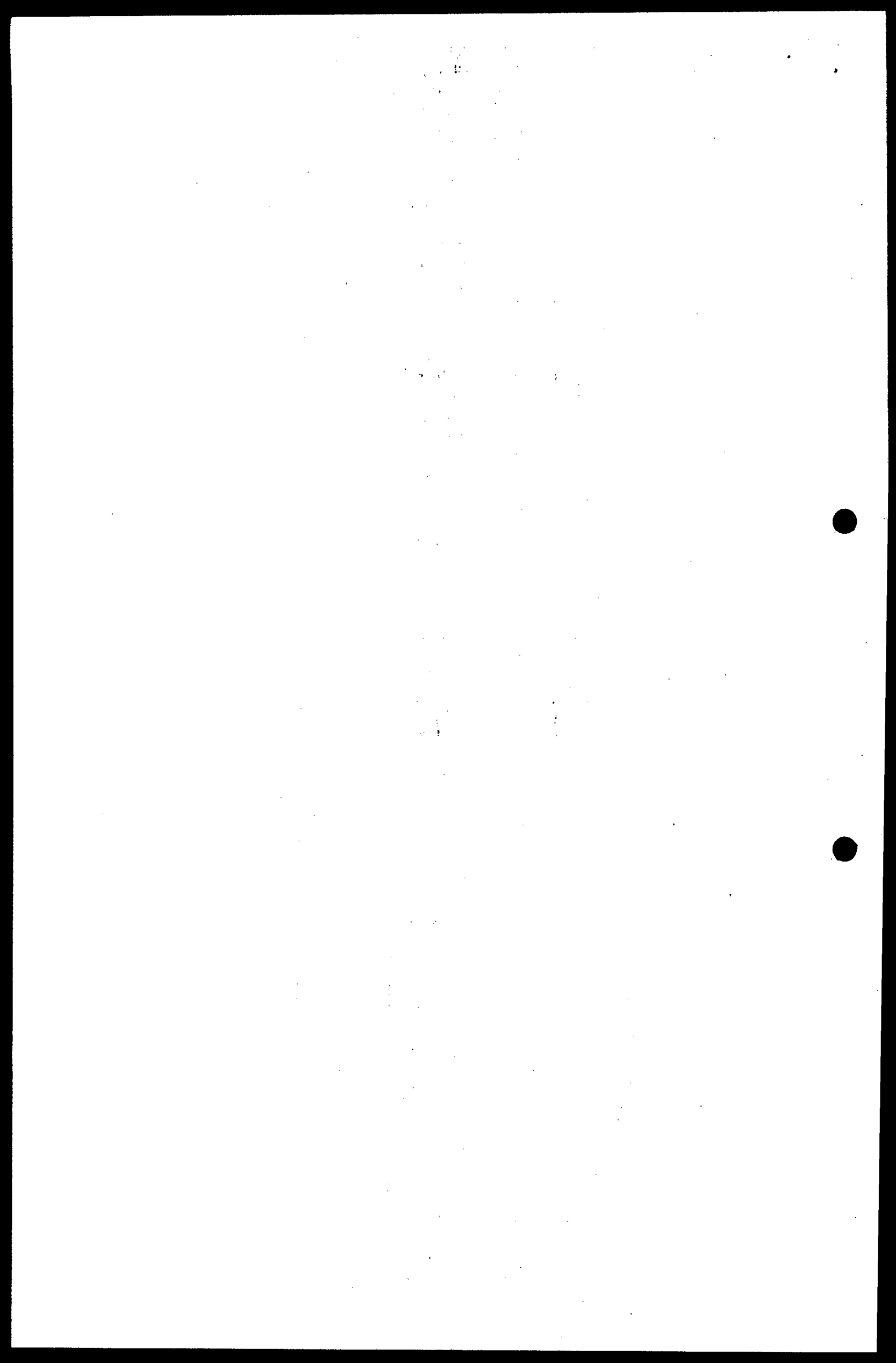

Señor
JUEZ PROMISCOU MUNICIPAL
LA JAGUA DE IBIRICO - CESAR
E. S. D.

REF: **PROCESO EJECUTIVO SINGULAR DE MINIMA CUANTIA**
DEMANDANTE: **CANDELARIA MAESTRE HERNANDEZ**
DEMANDADAS: **MARTHA PATRICIA PAJARO RAMOS y**
MARIVEL ROPERO CAÑIZAREZ
RADICADO: **204004089001- 2021 - 00195-00**

ALEXANDER FABIAN ORTEGA MORALES, mayor, vecino de esta municipalidad, Abogado titulado en ejercicio, identificado con la cédula de ciudadanía número 79.958.208 expedida en Bogotá D.C., portador de la Tarjeta Profesional número 150.357 del Consejo Superior de la Judicatura, actuando en calidad de apoderado judicial de la señora **CANDELARIA MAESTRE HERNANDEZ**, demandante en el proceso de la referencia, respetuosamente por medio del presente escrito presento ante su despacho dentro de la oportunidad procesal, LIQUIDACIÓN DEL CRÉDITO, amparado en el artículo 446 del Código General del Proceso, teniendo en cuenta el tiempo que ha transcurrido sin que se haya obtenido el pago del capital y los interés corrientes y moratorios causados. Así:

LIQUIDACIÓN DEL CRÉDITO

CAPITAL: La suma de **DOS MILLONES DE PESOS M/CTE (\$2.000.000)**.

INTERESES CORRIENTES: Por el valor de los INTERESES CORRIENTES sobre la anterior suma de dinero, desde la fecha en que se contrajo la obligación hasta el vencimiento del plazo para el pago de la misma, desde el día 30 de septiembre de 2014 inclusive, hasta el día 30 de Julio de 2018, según la tasa autorizada para el efecto por la Superintendencia Financiera de Colombia. Así:

2014	EFFECT. ANUAL	% PLAZO	% MORA	VALOR % MORA
1 al 30 de septiembre	19,33%	1,61%	2,41%	\$ 32.200
1 al 31 de Octubre	19,17%	1,59%	2,39%	\$ 31.800
1 al 30 de noviembre	19,17%	1,59%	2,39%	\$ 31.800
1 al 31 de diciembre	19,17%	1,59%	2,39%	\$ 31.800
2015	EFFECT. ANUAL	% PLAZO	% MORA	VALOR % MORA
1 al 31 de Enero	19,21%	1,60%	2,40%	\$ 32.000
1 al 29 de Febrero	19,21%	1,60%	2,40%	\$ 32.000
1 al 31 de marzo	19,21%	1,60%	2,40%	\$ 32.000
1 al 30 de Abril	19,37%	1,61%	2,42%	\$ 32.200
1 al 31 de Mayo	19,37%	1,61%	2,42%	\$ 32.200
1 al 30 de Junio	19,37%	1,61%	2,42%	\$ 32.200
1 al 31 de Julio	19,26%	1,60%	2,40%	\$ 32.000
1 al 30 de Agosto	19,26%	1,60%	2,40%	\$ 32.000
1 al 30 de Septiembre	19,26%	1,60%	2,40%	\$ 32.000
1 al 31 de Octubre	19,33%	1,61%	2,41%	\$ 32.200
1 al 30 de Noviembre	19,33%	1,61%	2,41%	\$ 32.200
1 al 31 de Diciembre	19,33%	1,61%	2,41%	\$ 32.200



ALEXANDER ORTEGA MORALES
 ABOGADO TITULADO
 UNIVERSIDAD LIBRE, BOGOTÁ D.C.
 CEL: 311-6596130

2016	EFFECT. ANUAL	% PLAZO	% MORA	VALOR % MORA
1 al 31 de Enero	19,68%	1,64%	2,46%	\$ 32.800
1 al 29 de Febrero	19,68%	1,64%	2,46%	\$ 32.800
1 al 31 de marzo	19,68%	1,64%	2,46%	\$ 32.800
1 al 30 de Abril	20,54%	1,71%	2,56%	\$ 34.200
1 al 31 de mayo	20,54%	1,71%	2,56%	\$ 34.200
1 al 30 de Junio	20,54%	1,71%	2,56%	\$ 34.200
1 al 31 de Julio	21,34%	1,77%	2,66%	\$ 35.400
1 al 31 de Agosto	21,34%	1,77%	2,66%	\$ 35.400
1 al 30 de septiembre	21,34%	1,77%	2,66%	\$ 35.400
1 al 31 de Octubre	21,99%	1,83%	2,74%	\$ 36.600
1 al 30 de Noviembre	21,99%	1,83%	2,74%	\$ 36.600
1 al 31 de Diciembre	21,99%	1,83%	2,74%	\$ 36.600

2017	EFFECT. ANUAL	% PLAZO	% MORA	VALOR % MORA
1 al 31 de Enero	22,34%	1,86%	2,79%	\$ 37.200
1 al 29 de Febrero	22,34%	1,86%	2,79%	\$ 37.200
1 al 31 de Marzo	22,34%	1,86%	2,79%	\$ 37.200
1 al 30 de Abril	22,33%	1,86%	2,79%	\$ 37.200
1 al 31 de Mayo	22,33%	1,86%	2,79%	\$ 37.200
1 al 30 de Junio	22,33%	1,86%	2,79%	\$ 37.200
1 al 31 de Julio	21,98%	1,83%	2,74%	\$ 36.600
1 al 31 de Agosto	21,98%	1,83%	2,74%	\$ 36.600
1 al 30 de septiembre	21,98%	1,83%	2,74%	\$ 36.600
1 al 31 de Octubre	21,15%	1,76%	2,64%	\$ 35.200
1 al 30 de Noviembre	20,96%	1,74%	2,62%	\$ 35.000
1 al 31 de Diciembre	20,77%	1,73%	2,59%	\$ 34.500

2018	EFFECT. ANUAL	% PLAZO	% MORA	VALOR % MORA
1 al 31 de Enero	20,69%	1,72%	2,58%	\$ 34.400
1 al 29 de Febrero	21,01%	1,75%	2,62%	\$ 35.000
1 al 31 de Marzo	20,68%	1,72%	2,58%	\$ 34.400
1 al 30 de Abril	20,48%	1,70%	2,56%	\$ 34.000
1 al 31 de Mayo	20,44%	1,70%	2,55%	\$ 34.000
1 al 30 de Junio	20,28%	1,69%	2,53%	\$ 33.800
1 al 30 de Julio	20,03%	1,66%	2,50%	\$ 33.200

SUBTOTAL INTERES CORRIENTE **\$1.607.200**

INTERESES MORATORIOS: Por el valor de los INTERESES COMERCIALES MORATORIOS sobre la anterior suma de dinero, desde el momento en que se constituyó en mora, desde el día 31 de Julio de 2018, hasta el momento que se efectuó el pago total de la obligación y se satisfagan las pretensiones, según la tasa autorizada para el efecto por la Superintendencia Financiera de Colombia. Así:

2018	EFFECT. ANUAL	% PLAZO	% MORA	VALOR % MORA
1 al 31 de Julio	20,03%	1,66%	2,50%	\$ 50.000
1 al 31 de Agosto	19,94%	1,66%	2,49%	\$ 49.800
1 al 30 de Septiembre	19,81%	1,65%	2,47%	\$ 49.400
1 al 31 de Octubre	19,63%	1,63%	2,45%	\$ 49.000
1 al 30 de Noviembre	19,49%	1,62%	2,43%	\$ 48.600
1 al 31 de Diciembre	19,40%	1,61%	2,42%	\$ 48.400



ALEXANDER ORTEGA MORALES
ABOGADO TITULADO
UNIVERSIDAD LIBRE BOGOTÁ D.C.
CEL: 311-6596130

2019	EFFECT. ANUAL	% PLAZO	% MORA	VALOR % MORA
1 al 31 de Enero	19.16%	1,59%	2,39%	\$ 47.800
1 al 29 de Febrero	19.70%	1,64%	2,46%	\$ 49.200
1 al 31 de Marzo	19.37%	1,61%	2,42%	\$ 48.400
1 al 30 de Abril	19.32%	1,61%	2,41%	\$ 48.200
1 al 31 de Mayo	19.34%	1,61%	2,41%	\$ 48.200
1 al 30 de Junio	19.30%	1,60%	2,41%	\$ 48.200
1 al 31 de Julio	19.28%	1,60%	2,41%	\$ 48.200
1 al 31 de Agosto	19.32%	1,61%	2,41%	\$ 48.200
1 al 30 de Septiembre	19.32%	1,61%	2,41%	\$ 48.200
1 al 31 de Octubre	19.10%	1,59%	2,38%	\$ 47.600
1 al 30 de Noviembre	19.03%	1,58%	2,37%	\$ 47.400
1 al 31 de Diciembre	18.91%	1,57%	2,36%	\$ 47.200
2020	EFFECT. ANUAL	% PLAZO	% MORA	VALOR % MORA
3 al 29 de Febrero	19.06%	1,58%	2,38%	\$ 47.600
1 al 31 de Marzo	18.95%	1,57%	2,36%	\$ 47.200
1 al 30 de Abril	18.69%	1,55%	2,33%	\$ 46.600
1 al 31 de Mayo	18.19%	1,51%	2,27%	\$ 45.400
1 al 30 de Junio	18.12%	1,51%	2,26%	\$ 45.200
1 al 31 de Julio	18.12%	1,51%	2,26%	\$ 45.200
1 al 31 de Agosto	18.29%	1,52%	2,28%	\$ 45.600
1 al 30 de Septiembre	18.35%	1,52%	2,29%	\$ 45.800
1 al 31 de Octubre	18.09%	1,50%	2,26%	\$ 45.200
1 al 30 de Noviembre	17.84%	1,48%	2,23%	\$ 44.600
1 al 31 de Diciembre	17.46%	1,45%	2,18%	\$ 43.600
2021	EFFECT. ANUAL	% PLAZO	% MORA	VALOR % MORA
1 al 31 de Enero	17.32%	1,44%	2,16%	\$ 43.200
1 al 29 de Febrero	17.54%	1,46%	2,19%	\$ 43.800
1 al 31 de Marzo	17.41%	1,45%	2,17%	\$ 43.400
1 al 30 de Abril	17.31%	1,44%	2,16%	\$ 43.200
1 al 31 de Mayo	17.22%	1,43%	2,15%	\$ 43.000
1 al 30 de Junio	17.21%	1,43%	2,15%	\$ 43.000
1 al 31 de Julio	17.18%	1,43%	2,14%	\$ 42.800
1 al 31 de Agosto	17.24%	1,43%	2,15%	\$ 43.000
1 al 30 de septiembre	17.19%	1,43%	2,14%	\$ 42.800
1 al 31 de octubre	17.08%	1,42%	2,13%	\$ 42.600

SUBTOTAL INTERES MORA..... **\$ 1.804.800**

COSTAS PROCESALES, establecidas por el Despacho mediante Auto del 12 de Octubre de 2021, por la suma de..... **CIENTO CUARENTA MIL PESOS MCTE. (\$140.000)**

TOTAL LIQUIDACIÓN DEL CRÉDITO: CINCO MILLONES QUINIENTOS CINCUENTA Y DOS MIL PESOS MCTE.....\$5.552.000

La anterior liquidación se hizo de acuerdo con las tablas de intereses que autorizada para el efecto la Superintendencia Financiera de Colombia, las cuales se anexaron con la demanda y respaldan la liquidación.

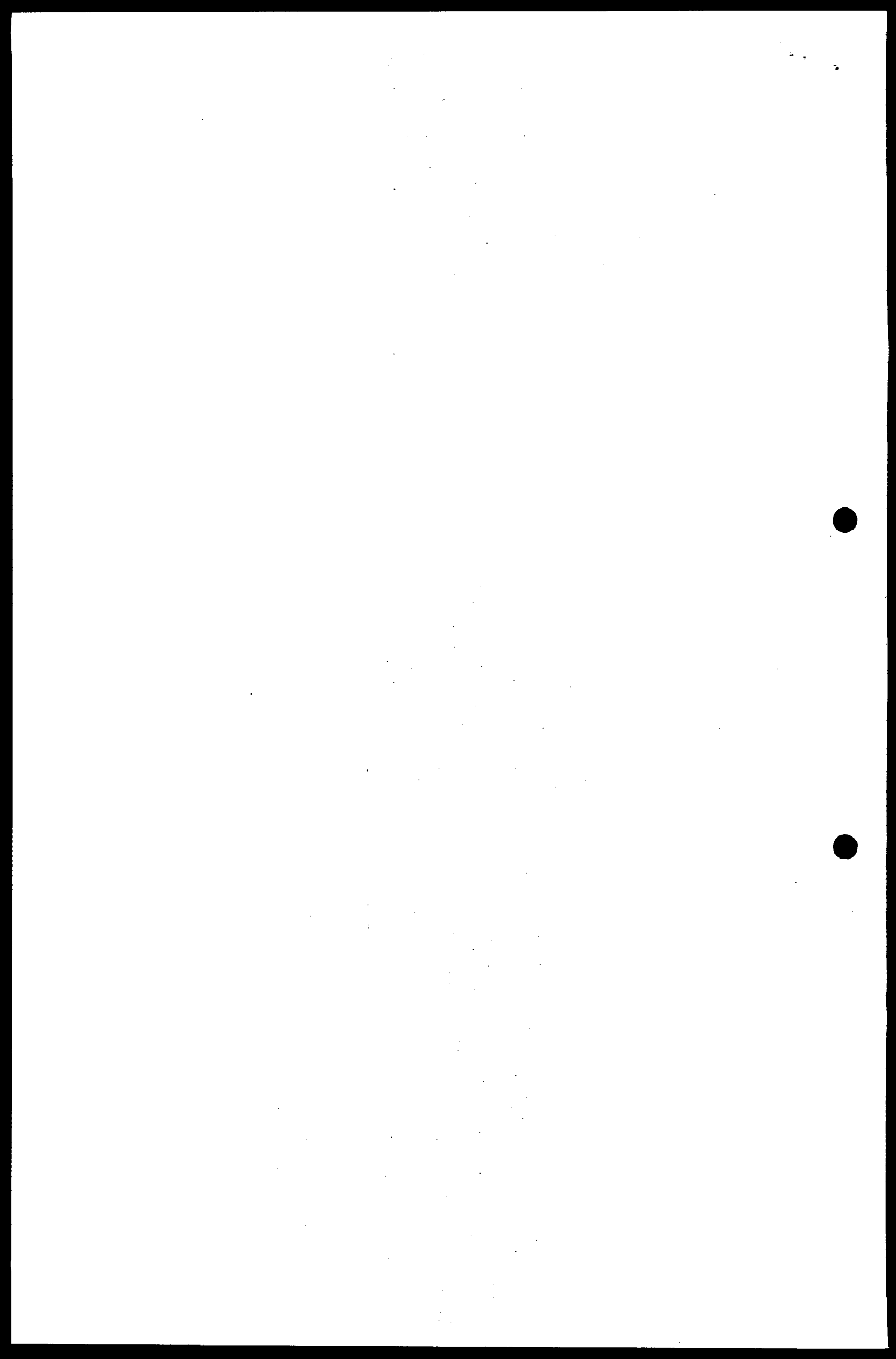

ALEXANDER ORTEGA MORALES
ABOGADO TITULADO
UNIVERSIDAD LIBRE, BOGOTÁ D.C.
CEL: 311-6596130

Respetuosamente solicito a su Señoría, se sirva ordenar la tasación de las
AGENCIAS EN DERECHO.

Del Señor Juez,

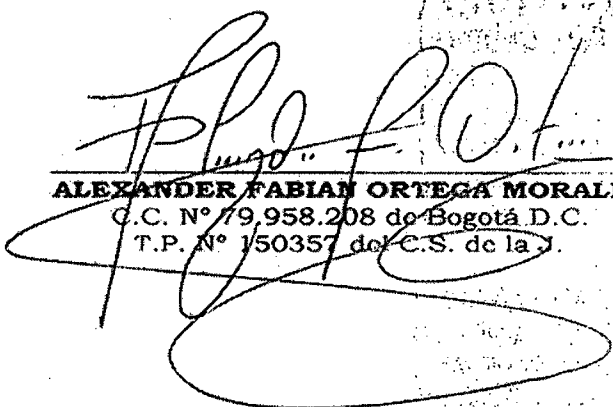
ALEXANDER FABIAN ORTEGA MORALES
C.C. N° 79.958.208 de Bogotá D.C.
T.P. N° 150357 del C.S. de la J.



LIQUIDACIÓN DEL CRÉDITO DE PROCESO DE REFERENCIA

PEDRO M. SALAS SOLORZANO <pedrosalasabogado@gmail.com>

Vie 20/08/2021 9:28

Para: Juzgado 01 Promiscuo Municipal - Cesar - La Jagua De Ibirico <jprmpal01lajagua@notificacionesrj.gov.co>

📎 1 archivos adjunto (1 MB)

doc00413520210820092608.pdf;

Barranquilla, 20 de agosto de 2021

Señores

Juzgado Promiscuo de las Jaguas de Ibirico

E.S.D.

Radicado: 618-2017

Demandante: Colchones y Muebles Relax S.A.

Demandado: Andrey Fabian Jacome Chinchilla

Referencia: Presentación de liquidación del crédito.

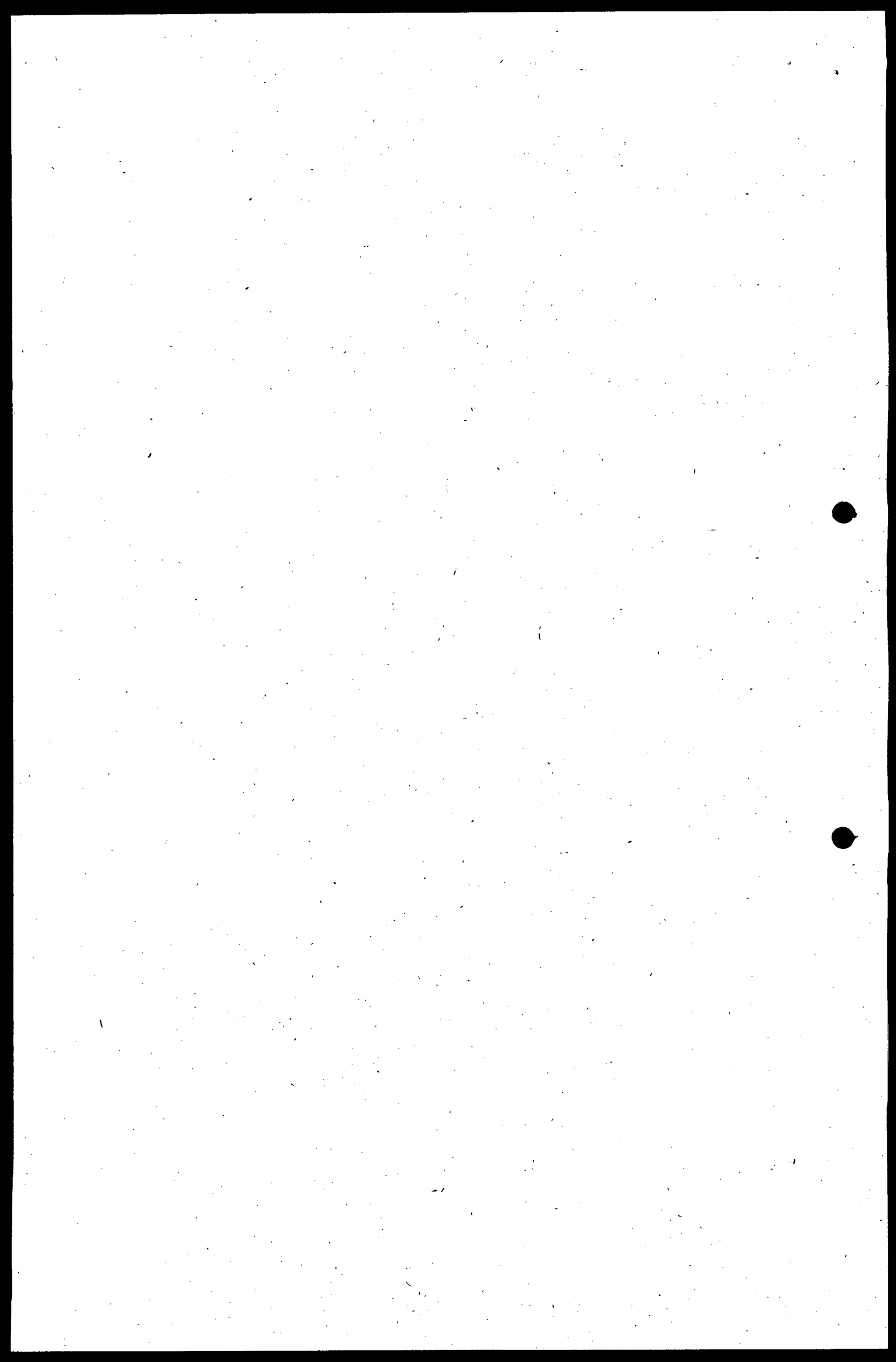

Barranquilla, 20 de agosto de 2021

Señores

Juzgado Promiscuo de las Jaguas de Ibérico

E.S.D.

Radicado: 618-2017

Demandante: Colchones y Muebles Relax S.A.

Demandado: Andrey Fabian Jacome Chinchilla

Referencia: Presentación de liquidación del crédito.

Mediante la presente de manera formal y respetuosa presento al despacho la liquidación del crédito del demandado Andrey Fabian Jacome Chinchilla identificado con cedula 1.064.717.877, desde la constitución en mora del 07 de noviembre de 2016 hasta la presente fecha.

Anexo la liquidación con forme a los cambios de IBC mensual que establecē el Banco de la Republica y reporta la superintendencia Financiera de Colombia, teniendo como saldo a la fecha capital \$6.304.158,00 M/L e intereses de mora \$10.474.593,00 M/L.

Atentamente

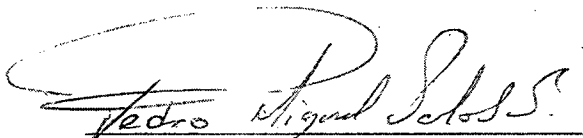

Pedro Miguel Salas Solórzano
C.C. 1.052.982.651 - T.P. 274.173
Abogado demandante

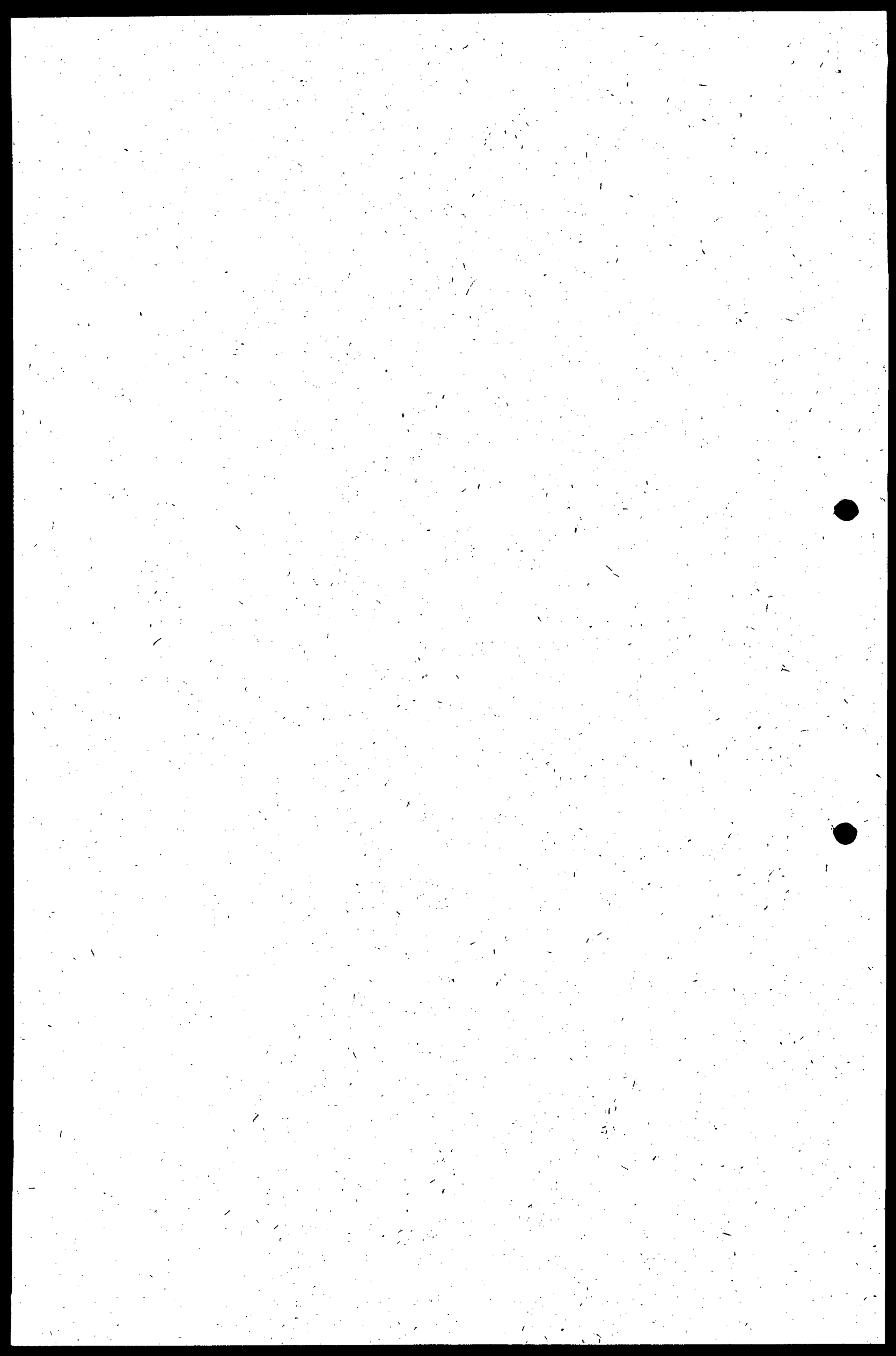

AÑO 2016									
	CAPITAL	RES.	I.B.C.	% MORA	INIC. - VIG.	FIN. - VIG.	DIAS	INTERESES	
Ene		0	19,68	29,520	01/01/2016	31/01/2016	31	-	
Feb		0	19,68	29,520	01/02/2016	28/02/2016	28	-	
Mar		0	19,68	29,520	01/03/2016	31/03/2016	31	-	
Abr		0	20,54	30,810	01/04/2016	30/04/2016	30	-	
May		0	20,54	30,810	01/05/2016	31/05/2016	31	-	
Jun		0	20,54	30,810	01/06/2016	30/06/2016	30	-	
Jul		0	21,34	32,010	01/07/2016	31/07/2016	31	-	
Ago		0	21,34	32,010	01/08/2016	31/08/2016	31	-	
Sep		0	21,34	32,010	01/09/2016	30/09/2016	30	-	
Oct		0	21,99	32,985	01/10/2016	31/10/2016	31	-	
Nov	8.707.419	0	21,99	32,985	01/11/2016	30/11/2016	30	239.345	
Dic	8.707.419	0	21,99	32,985	01/12/2016	31/12/2016	31	247.323	
TOTAL CAPITAL	8.707.419							TOTAL DE INTERESES MORATORIOS 2016	486.669
AÑO 2017									
	CAPITAL	RES.	I.B.C.	% MORA	INIC. - VIG.	FIN. - VIG.	DIAS	INTERESES	
Ene	8.707.419	0	22,34	33,510	01/01/2017	31/01/2017	31	251.260	
Feb	8.707.419	0	22,34	33,510	01/02/2017	28/02/2017	28	226.944	
Mar	8.707.419	0	22,34	33,510	01/03/2017	31/03/2017	31	251.260	
Abr	8.707.419	0	22,33	33,495	01/04/2017	30/04/2017	30	243.046	
May	8.707.419	0	22,33	33,495	01/05/2017	31/05/2017	31	251.147	
Jun	8.707.419	0	22,33	33,495	01/06/2017	30/06/2017	30	243.046	
Jul	8.707.419	0	21,98	32,970	01/07/2017	31/07/2017	30	239.236	
Ago	8.707.419	0	21,98	32,970	01/08/2017	31/08/2017	31	247.211	
Sep	8.707.419	0	21,48	32,220	01/09/2017	30/09/2017	30	233.794	
Oct	8.707.419	0	21,15	31,725	01/10/2017	31/10/2017	31	237.876	
Nov	8.707.419	0	20,96	31,440	01/11/2017	30/11/2017	30	228.134	
Dic	8.707.419	0	20,77	31,155	01/12/2017	31/12/2017	31	233.602	
TOTAL CAPITAL	8.707.419							TOTAL DE INTERESES MORATORIOS 2017	2.886.557
AÑO 2018									
	CAPITAL	RES.	I.B.C.	% MORA	INIC. - VIG.	FIN. - VIG.	DIAS	INTERESES	
Ene	8.707.419	0	20,69	31,035	01/01/2018	31/01/2018	31	232.702	
Feb	8.707.419	0	21,01	31,515	01/02/2018	28/02/2018	28	213.433	
Mar	8.707.419	0	20,68	31,020	01/03/2018	31/03/2018	31	232.590	
Abr	8.707.419	0	20,48	30,720	01/04/2018	30/04/2018	30	222.910	
May	8.707.419	0	20,44	30,660	01/05/2018	31/05/2018	31	229.890	
Jun	8.707.419	0	20,28	30,420	01/06/2018	30/06/2018	30	220.733	
Jul	8.707.419	0	20,03	30,045	01/07/2018	31/07/2018	30	218.012	
Ago	8.707.419	0	19,94	29,910	01/08/2018	31/08/2018	31	224.267	
Sep	8.707.419	0	19,81	29,715	01/09/2018	30/09/2018	30	215.617	
Oct	8.707.419	0	19,63	29,445	01/10/2018	31/10/2018	31	220.780	
Nov	8.707.419	0	19,49	29,235	01/11/2018	30/11/2018	30	212.134	
Dic	8.707.419	0	19,4	29,100	01/12/2018	31/12/2018	31	218.193	
TOTAL CAPITAL	8.707.419							TOTAL DE INTERESES MORATORIOS 2018	2.661.263
AÑO 2019									
	CAPITAL	RES.	I.B.C.	% MORA	INIC. - VIG.	FIN. - VIG.	DIAS	INTERESES	
Ene	8.707.419	0	19,16	19,2	01/01/2019	31/01/2019	31	143.663	
Feb	8.707.419	0	19,7	19,7	01/02/2019	28/02/2019	29	138.182	
Mar	6.304.158	0	19,37	19,4	01/03/2019	31/03/2019	31	105.152	
Abr	6.304.158	0	19,32	19,3	01/04/2019	30/04/2019	30	101.497	
May	6.304.158	0	19,34	29,0	01/05/2019	31/05/2019	30	152.403	
Jun	6.304.158	0	19,3	29,0	01/06/2019	30/06/2019	31	157.157	
Jul	6.304.158	0	19,28	28,9	01/07/2019	31/07/2019	30	151.930	
Ago	6.304.158	0	19,32	28,98	01/08/2019	31/08/2019	31	157.320	
Sep	6.304.158	0	19,32	28,98	01/09/2019	30/09/2019	30	152.245	
Oct	6.304.158	0	19,1	28,65	01/10/2019	31/10/2019	31	155.529	
Nov	6.304.158	0	19,03	28,545	01/11/2019	30/11/2019	30	149.960	
Dic	6.304.158	0	18,91	28,365	01/12/2019	31/12/2019	31	153.982	
TOTAL CAPITAL	6.304.158							TOTAL DE INTERESES MORATORIOS 2019	1.719.020
AÑO 2020									
	CAPITAL	RES.	I.B.C.	% MORA	INIC. - VIG.	FIN. - VIG.	DIAS	INTERESES	
Ene	6.304.158	0	18,77	28,2	01/01/2020	31/01/2020	31	152.842	
Feb	6.304.158	0	19,06	28,5	01/02/2020	28/02/2020	29	145.190	
Mar	6.304.158	0	18,95	28,4	01/03/2020	31/03/2020	31	154.307	
Abr	6.304.158	0	18,69	28,0	01/04/2020	30/04/2020	30	147.281	
May	6.304.158	0	18,19	27,3	01/05/2020	31/05/2020	30	143.341	
Jun	6.304.158	0	18,12	27,2	01/06/2020	30/06/2020	31	147.549	
Jul	6.304.158	0	18,12	27,2	01/07/2020	31/07/2020	30	142.789	
Ago	6.304.158	0	18,29	27,435	01/08/2020	31/08/2020	31	148.933	
Sep	6.304.158	0	18,35	27,525	01/09/2020	30/09/2020	30	144.602	
Oct	6.304.158	0	18,09	27,135	01/10/2020	31/10/2020	31	147.305	
Nov	6.304.158	0	17,84	26,76	01/11/2020	30/11/2020	30	140.583	
Dic	6.304.158	0	17,46	26,19	01/12/2020	31/12/2020	31	142.175	
TOTAL CAPITAL	6.304.158							TOTAL DE INTERESES MORATORIOS 2020	1.756.895
AÑO 2021									
	CAPITAL	RES.	I.B.C.	% MORA	INIC. - VIG.	FIN. - VIG.	DIAS	INTERESES	
Ene	6.304.158	0	17,32	25,98	01/01/2021	31/01/2021	31	141.035	
Feb	6.304.158	0	17,54	26,31	01/02/2021	28/02/2021	28	129.004	
Mar	6.304.158	0	17,41	26,115	01/03/2021	31/03/2021	31	141.767	
Abril	6.304.158	0	17,31	25,965	01/04/2021	30/04/2021	30	136.406	
Mayo	6.304.158	0	17,22	25,83	01/05/2021	31/05/2021	30	140.220	
Junio	6.304.158	0	17,21	25,815	01/06/2021	30/06/2021	30	135.618	
Julio	6.304.158	0	17,21	25,815	01/07/2021	31/07/2021	31	140.139	
TOTAL CAPITAL	6.304.158							TOTAL DE INTERESES MORATORIOS 2021	964.189
TOTALES									
TOTAL CAPITAL	6.304.158								6.304.158
INTERESES DE MORA									10.474.593
TOTAL									16.778.751

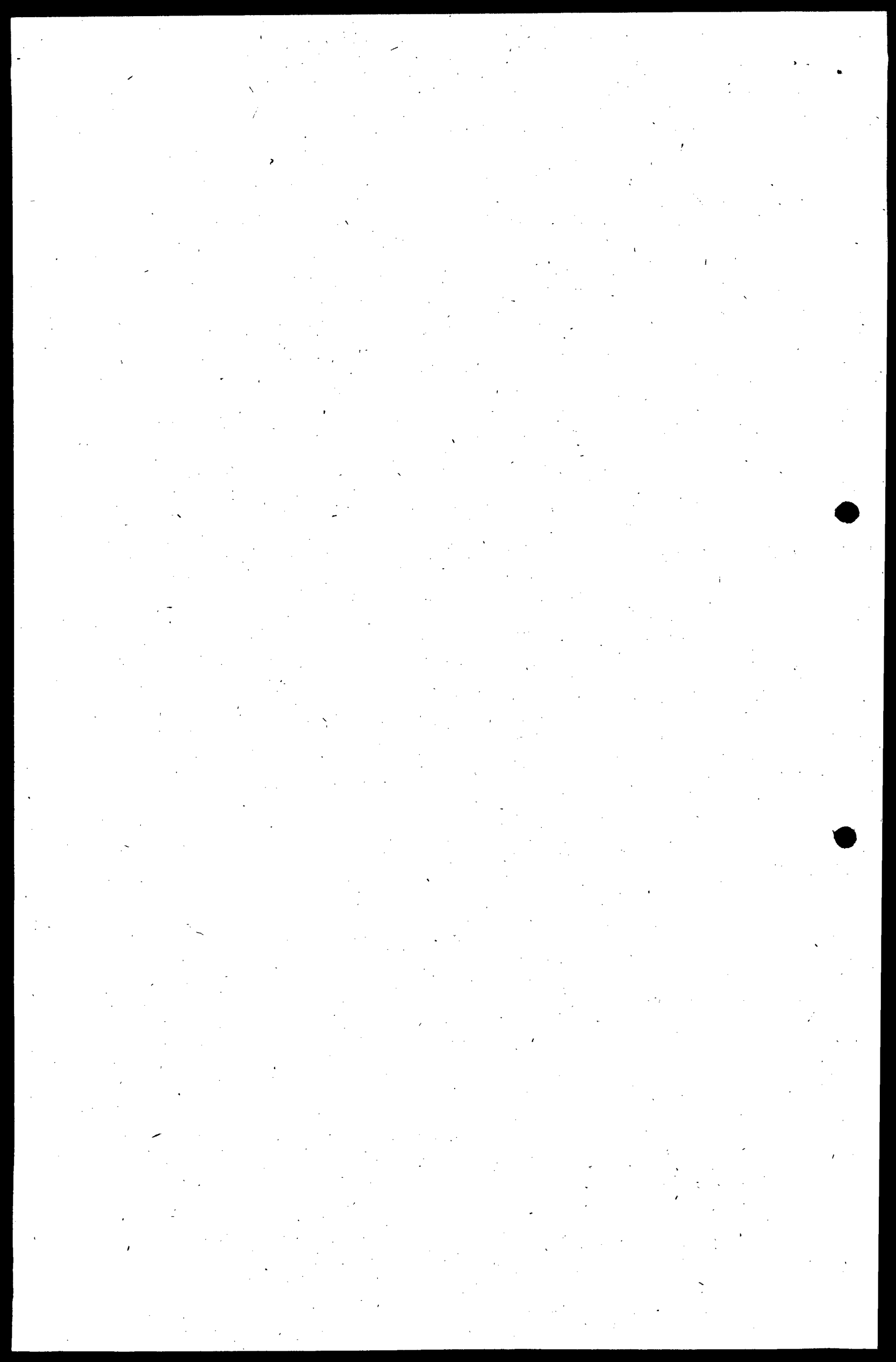

LIQUIDACION DE CREDITO PROCESO EJECUTIVO PATRICIA CORONEL SIERRA
CONTRA CERVANTES DIAZ LILINA RAD. 358/18 *librar orden de puy.*

patricia coronel sierra <pacosi14@hotmail.com>

Lun 25/10/2021 5:15 PM

Para: Juzgado 01 Promiscuo Municipal - Cesar - La Jagua De Ibirico <jprmpal01lajagua@notificacionesrj.gov.co>

Cordial saludo;

Muy respetuosamente le solicito darle tramite a la liquidación crédito presentada el día
08/11/2019

Atentamente,

PATRICIA CORONEL SIERRA
Abogada
acuso recibido

Señor

JUEZ PROMISCOU MUNICIPAL DE LA JAGUA DE IBIRICO-CESAR
E.S.D

**REF. EJECUTIVO SINGULAR DE PATRICIA CORONEL SIERRA CONTRA
LILIANA DIAZ CERVANTES Y OTRO. RAD. 358/2018**

PATRICIA CORONEL SIERRA, mayor de edad, con domicilio y residencia en Barranquilla, identificada con la C.C. No.45.483.054 de Cartagena, y portadora de la T.P N° 69478 del C.S de la J actuando en mi calidad de demandante dentro del proceso de la referencia.

Allego a su despacho LIQUIDACION DE CREDITO dentro del proceso de la referencia para que se le dé el respectivo traslado y luego ser aprobada para continuar con el correspondiente trámite.

CAPITAL.....\$2.103.354.00

INTERESES MORATORIOS..... \$1.752.910.44

TOTAL LIQUIDACION DE CREDITO..\$3.856.264.44

Atentamente,

PATRICIA CORONEL SIERRA

C.C 45.483.054 de Cartagena

T.P N° 69478 del C.S. de la J.

**LIQUIDACION CREDITO PROCESO EJECUTIVO PATRICIA CORONEL SIERRA
CONTRA SOREIDIS GUZMAN TAPIAS RAD,474-18**

patricia coronel sierra <pacosi14@hotmail.com>

Mié 10/11/2021 10:36 AM

Para: Juzgado 01 Promiscuo Municipal - Cesar - La Jagua De Ibirico <jprmpal01lajagua@notificacionesrj.gov.co>

Cordial saludo;

librar orden 27-09-18.

Adjunto Liquidación de crédito dentro del proceso de la referencia.

Atentamente,

PATRICIA CORONEL SIERRA

Abogada

acuso recibido

Señor
JUZGADO PROMISCO MUNICIPAL DE LA JAGUA DE IBIRICO - CESAR
E.S.D

**REF. EJECUTIVO SINGULAR DE PATRICIA CORONEL SIERRA CONTRA
GUZMAN TAPIAS SOREIDIS. RAD. 474/18**

PATRICIA CORONEL SIERRA, mayor de edad, con domicilio y residencia en Barranquilla, identificada con la C.C. No.45.483.054 de Cartagena, y portadora de la T.P N° 69478 del C.S de la J actuando en mi calidad de demandante dentro del proceso de la referencia.

Allego a su despacho LIQUIDACION DE CREDITO dentro del proceso de la referencia para que se le dé el respectivo traslado y luego ser aprobada para continuar con el correspondiente trámite.

CAPITAL.....\$892.332.00

INTERESES MORATORIOS..... \$1.049.875.29

TOTAL LIQUIDACION DE CREDITO.\$1.942.207.29

Atentamente,

PATRICIA CORONEL SIERRA
C.C 45.483.054 de Cartagena
T.P N° 69478 del C.S. de la J.

oct-17	892.332,00	29,73	31	22.531,51
nov-17	892.332,00	29,73	30	21.804,68
dic-17	892.332,00	29,73	31	22.531,51
ene-18	892.332,00	29	30	21.269,28
feb-18	892.332,00	29	28	19.851,33
mar-18	892.332,00	29	30	21.269,28
abr-18	892.332,00	30,72	31	23.281,80
may-18	892.332,00	30,72	31	23.281,80
jun-18	892.332,00	30,72	30	22.530,77
jul-18	892.332,00	30,05	30	22.039,38
ago-18	892.332,00	30,05	24	17.631,50
sep-18	892.332,00	30,05	30	22.039,38
oct-18	892.332,00	29,45	31	22.319,30
nov-18	892.332,00	29,45	30	21.599,32
dic-18	892.332,00	29,45	31	22.319,30
ene-19	892.332,00	29,55	31	22.395,09
feb-19	892.332,00	29,55	20	14.448,44
mar-19	892.332,00	29,55	30	21.672,67
abr-19	892.332,00	29	31	21.978,26
may-19	892.332,00	29	31	21.978,26
jun-19	892.332,00	29	31	21.978,26
jul-19	892.332,00	26,92	31	20.401,89
ago-19	892.332,00	26,92	31	20.401,89
sep-19	892.332,00	26,92	30	19.743,76
oct-19	892.332,00	28,65	31	21.713,00
nov-19	892.332,00	28,65	30	21.012,59
dic-19	892.332,00	28,65	30	21.012,59
ene-20	892.332,00	36,53	30	26.791,96
feb-20	892.332,00	36,53	28	25.005,83
mar-20	892.332,00	36,53	31	27.685,03
abr-20	892.332,00	30,72	31	23.281,80
may-20	892.332,00	30,72	31	23.281,80
jun-20	892.332,00	30,72	30	22.530,77
jul-20	892.332,00	30,05	30	22.039,38
ago-20	892.332,00	30,05	30	22.039,38
sep-20	892.332,00	30,05	30	22.039,38
oct-20	892.332,00	28,74	31	21.781,21
nov-20	892.332,00	28,74	30	21.078,59
dic-20	892.332,00	28,74	31	21.781,21
ene-21	892.332,00	24,31	31	18.423,84
feb-21	892.332,00	24,31	28	16.640,89
mar-21	892.332,00	24,31	31	18.423,84
abr-21	892.332,00	23,97	30	17.580,16
may-21	892.332,00	23,97	31	18.166,17
jun-21	892.332,00	23,97	30	17.580,16
jul-21	892.332,00	23,77	31	18.014,59
ago-21	892.332,00	23,77	31	18.014,59
sep-21	892.332,00	23,77	30	17.433,48
oct-21	892.332,00	23,62	31	17.900,91
nov-21	892.332,00	23,62	30	17.323,46

1.049.875,29

The first part of the document discusses the importance of maintaining accurate records of all transactions. It emphasizes that every entry should be supported by a valid receipt or invoice. This ensures transparency and allows for easy auditing of the accounts.

In the second section, the author details the various methods used to collect and analyze data. This includes both primary and secondary research techniques. The primary research involved direct observation and interviews with key stakeholders, while secondary research focused on reviewing existing literature and industry reports.

The third section presents the findings of the study. It highlights several key trends and patterns observed in the data. For example, there was a significant increase in the use of digital marketing channels over the period studied. Additionally, the research identified a strong correlation between customer satisfaction and repeat business.

Finally, the document concludes with a series of recommendations for future research and practical applications. It suggests that further exploration into the long-term effects of digital marketing strategies would be beneficial. The author also provides actionable insights for businesses looking to improve their customer engagement and overall performance.