

LIQUIDACION DEL CREDITO Proceso Ejecutivo Rad: N°. 204004089001-2018-00615-00. Demandante: Banco Agrario de Colombia S.A. Demandado: ARGENIS MORENO RAMIREZ.

procesos@tecnijuridica.com.co <procesos@tecnijuridica.com.co>

Mié 29/09/2021 9:03 AM

Para: Juzgado 01 Promiscuo Municipal - Cesar - La Jagua De Ibirico <jprmpal01lajagua@notificacionesrj.gov.co>

 1 archivos adjuntos (84 KB)

LIQUIDACION DEL CREDITO ARGENIS MORENO RAMIREZ - JPMLAJAGUADEIBIRICO.pdf;



**ANTONIO LUIS ATENCIA PALLARES**  
Abogado

PAG.1

Señor  
JÚEZ PROMISCUO MUNICIPAL DE LA JAGUA DE IBIRICO - CESAR  
[j01pmpallajaqua@cendoj.ramajudicial.gov.co](mailto:j01pmpallajaqua@cendoj.ramajudicial.gov.co)  
E. S. D.

Ref.: Proceso Ejecutivo Singular - Radicación: 2018 - 00615 - 00  
Demandante: BANCO AGRARIO DE COLOMBIA S.A.  
Demandado: ARGENIS MORENO RAMIREZ

ANTONIO LUIS ATENCIA PALLARES, en mi condición de apoderado de la parte demandante dentro del proceso de la referencia, con el debido respeto presento, dentro del término previsto por la ley, la siguiente liquidación del crédito con la finalidad de que se imparta su aprobación.

La referida liquidación fue elaborada mes a mes, teniendo en cuenta para ello las tasas de interés bancario corriente certificadas por la Superintendencia Financiera en cada período mensual, aplicadas a los intereses moratorios, sin exceder una y media veces dicha tasa, conforme al art. 884 del C. Co., modificado por la Ley 510 de 1999, art.111. (Anexo copia certificación intereses de la Superintendencia Financiera de Colombia). La liquidación del crédito es la siguiente:

**LIQUIDACIÓN DEL CRÉDITO  
INTERESES MORATORIOS DESDE EL 24 DE DICIEMBRE DE 2017  
HASTA EL 30 DE SEPTIEMBRE DE 2021**

PERIODO	#DIAS	CAPITAL	TASA INTERES BANCARIO CORRIENTE	TASA MAX. PERMITIDA INT. MORA	VALOR INTERESES DE MORA
24 AL 31 DIC/17	8	\$ 7.799.300,00	20,77%	31,13%	\$ 53.961,16
<b>TOTAL INTERESES DE MORA AÑO 2017</b>					<b>\$ 53.961,16</b>

PERIODO	#DIAS	CAPITAL	TASA INTERES BANCARIO CORRIENTE	TASA MAX. PERMITIDA INT. MORA	VALOR INTERESES DE MORA
01 AL 31 ENE/18	31	\$ 7.799.300,00	20,69%	31,01%	\$ 208.294,09
01 AL 28 FEB/18	28	\$ 7.799.300,00	21,01%	31,49%	\$ 191.046,39
01 AL 31 MAR/18	31	\$ 7.799.300,00	20,68%	31,00%	\$ 208.193,41
01 AL 30 ABRIL/18	30	\$ 7.799.300,00	20,48%	30,70%	\$ 199.528,97
01 AL 31 MAY/18	31	\$ 7.799.300,00	20,44%	30,64%	\$ 205.777,24
01 AL 30 JUN/18	30	\$ 7.799.300,00	20,28%	30,40%	\$ 197.580,45
01 AL 31 JUL/18	31	\$ 7.799.300,00	20,03%	30,02%	\$ 201.649,62
01 AL 31 AGO/18	31	\$ 7.799.300,00	19,94%	29,89%	\$ 200.743,55
01 AL 30 SEP/18	30	\$ 7.799.300,00	19,81%	29,70%	\$ 193.001,41
01 AL 31 OCT/18	31	\$ 7.799.300,00	19,63%	29,43%	\$ 197.622,66
01 AL 30 NOV/18	30	\$ 7.799.300,00	19,49%	29,22%	\$ 189.883,77
01 AL 31 DICI/18	31	\$ 7.799.300,00	19,40%	29,08%	\$ 195.307,17
<b>TOTAL INTERESES DE MORA AÑO 2018</b>					<b>\$ 2.388.628,74</b>

PERIODO	#DIAS	CAPITAL	TASA INTERES BANCARIO CORRIENTE	TASA MAX. PERMITIDA INT. MORA	VALOR INTERESES DE MORA
01 AL 31 ENE/19	31	\$ 7.799.300,00	19,16%	28,72%	\$ 192.891,00
01 AL 28 FEB/19	28	\$ 7.799.300,00	19,70%	29,53%	\$ 179.134,41
01 AL 31 MAR/19	31	\$ 7.799.300,00	19,37%	29,04%	\$ 195.005,15
01 AL 30 ABR/19	30	\$ 7.799.300,00	19,32%	28,96%	\$ 188.227,53
01 AL 31 MAY/19	31	\$ 7.799.300,00	19,34%	28,99%	\$ 194.703,12
01 AL 30 JUN/19	30	\$ 7.799.300,00	19,30%	28,93%	\$ 188.032,67
01 AL 31 JUL/19	31	\$ 7.799.300,00	19,28%	28,90%	\$ 194.099,08
01 AL 31 AGO/19	31	\$ 7.799.300,00	19,32%	28,96%	\$ 194.501,78
01 AL 30 SEP/19	30	\$ 7.799.300,00	19,32%	28,96%	\$ 188.227,53
01 AL 31 OCT/19	31	\$ 7.799.300,00	19,10%	28,63%	\$ 192.286,95
01 AL 30 NOVI/19	30	\$ 7.799.300,00	19,03%	28,53%	\$ 185.402,16
01 AL 31 DICI/19	31	\$ 7.799.300,00	18,91%	28,35%	\$ 190.374,15
<b>TOTAL INTERESES DE MORA AÑO 2019</b>					<b>\$ 2.282.885,53</b>

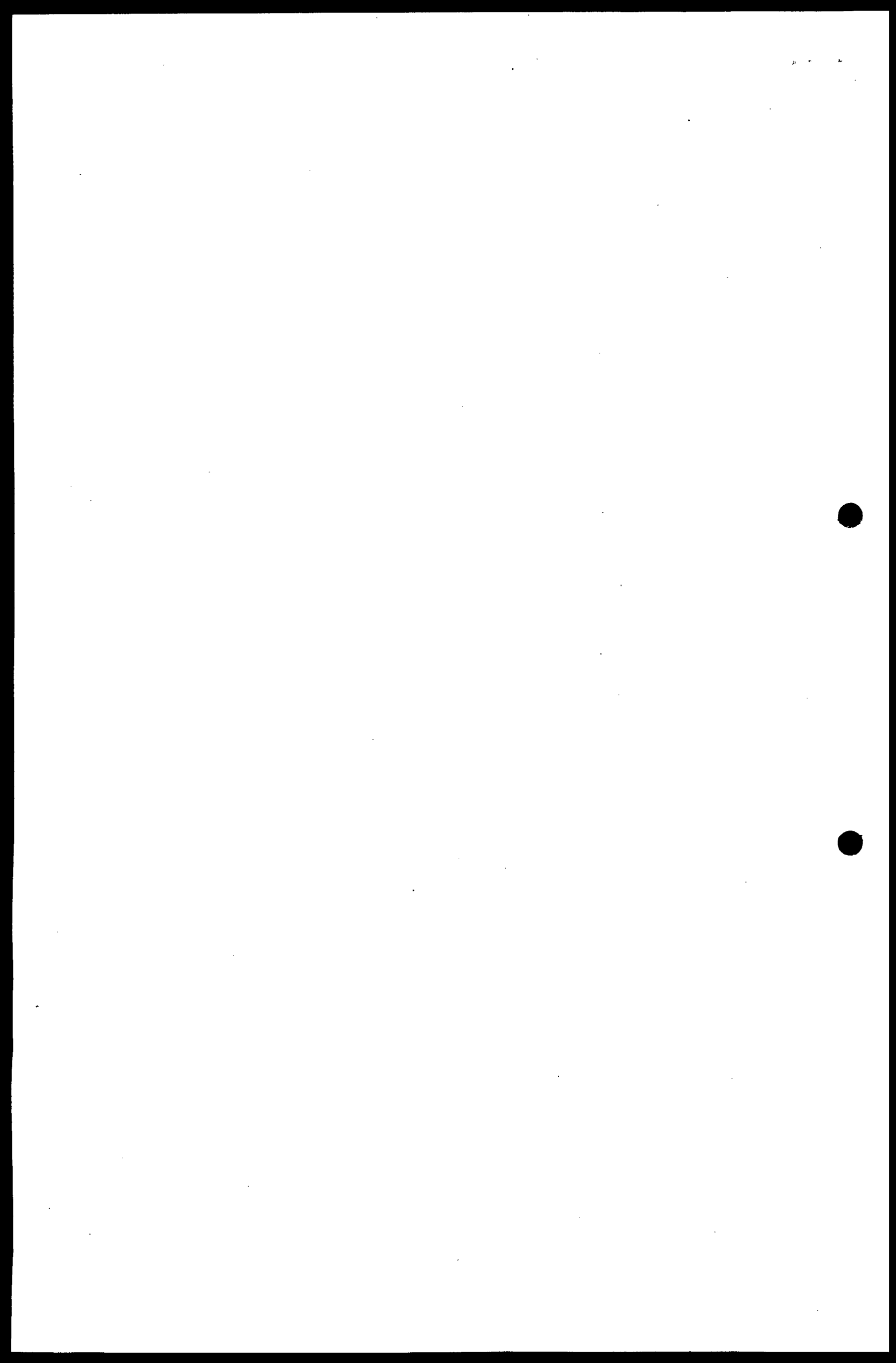

**ANTONIO LUIS ATENCIA PALLARES**  
Abogado

PAG.2

PERIODO	#DIAS	CAPITAL	TASA INTERES BANCARIO CORRIENTE	TASA MAX. PERMITIDA INT. MORA	VALOR INTERESES DE MORA
01 AL 31 ENE/2020	31	\$ 7.799.300,00	19,16%	28,72%	\$ 192.891,00
01 AL 29 FEB/2020	29	\$ 7.799.300,00	19,06%	28,57%	\$ 179.504,63
01 AL 31 MAR/2020	31	\$ 7.799.300,00	18,95%	28,41%	\$ 190.776,85
01 AL 31 ABR/2020	30	\$ 7.799.300,00	18,69%	28,02%	\$ 182.089,67
01 AL 31 MAY/2020	31	\$ 7.799.300,00	18,19%	27,27%	\$ 183.125,64
01 AL 30 JUN/2020	30	\$ 7.799.300,00	18,12%	27,16%	\$ 176.536,38
01 AL 31 JUL/2020	31	\$ 7.799.300,00	18,12%	27,16%	\$ 182.420,92
01 AL 31 AGO/2020	31	\$ 7.799.300,00	18,29%	27,42%	\$ 184.132,38
01 AL 30 SEP/2020	30	\$ 7.799.300,00	18,35%	27,51%	\$ 178.777,18
01 AL 31 OCT/2020	31	\$ 7.799.300,00	18,09%	27,12%	\$ 182.118,90
01 AL 30 NOV/2020	30	\$ 7.799.300,00	17,84%	26,74%	\$ 173.808,44
01 AL 31 DIC/2020	31	\$ 7.799.300,00	17,46%	26,17%	\$ 175.776,45
<b>TOTAL INTERESES DE MORA AÑO 2020</b>					<b>\$ 2.181.958,43</b>

PERIODO	#DIAS	CAPITAL	TASA INTERES BANCARIO CORRIENTE	TASA MAX. PERMITIDA INT. MORA	VALOR INTERESES DE MORA
01 AL 31 ENE/2021	31	\$ 7.799.300,00	17,32%	25,96%	\$ 174.367,02
01 AL 28 FEB/2021	28	\$ 7.799.300,00	17,54%	26,29%	\$ 159.493,28
01 AL 31 MAR/2021	31	\$ 7.799.300,00	17,41%	26,10%	\$ 175.273,08
01 AL 30 ABR/2021	30	\$ 7.799.300,00	17,31%	25,95%	\$ 168.644,85
01 AL 31 MAY/2021	31	\$ 7.799.300,00	17,22%	25,81%	\$ 173.360,28
01 AL 30 JUN/2021	30	\$ 7.799.300,00	17,21%	25,80%	\$ 167.670,59
01 AL 31 JUL/2021	31	\$ 7.799.300,00	17,18%	25,75%	\$ 172.957,58
01 AL 31 AGO/2021	31	\$ 7.799.300,00	17,24%	25,84%	\$ 173.561,63
01 AL 30 SEP/2021	30	\$ 7.799.300,00	17,19%	25,77%	\$ 167.475,73
<b>TOTAL INTERESES DE MORA AÑO 2021</b>					<b>\$ 1.532.804,04</b>

**TOTAL LIQUIDACIÓN INTERESES DE MORA..... \$ 8.440.237,89**

TOTAL INTERESES DE MORA.....	\$ 8.440.237,89
INTERESES REMUNERATORIOS.....	\$ 1.551.637,00
OTROS CONCEPTOS.....	\$ 39.734,00
CAPITAL.....	\$ 7.799.300,00
<b>TOTAL LIQUIDACIÓN CRÉDITO.....</b>	<b>\$ 17.830.908,89</b>

**TOTAL LIQUIDACIÓN DEL CREDITO..... \$ 17.830.908,89**

El valor del crédito que se somete a aprobación es la suma de DIECISIETE MILLONES OCHOCIENTOS TREINTA MIL NOVECIENTOS OCHO PESOS CON OCHENTA Y NUEVE CENTAVOS. (\$17.830.908,89 M/L).

Recibo notificaciones en los siguientes canales digitales o electronicos:

[procesos@tecnijuridica.com.co](mailto:procesos@tecnijuridica.com.co)

Celulares: 300-8369124 y 301-7065375.

Dirección física: Carrera 60 No. 64 - 49 Barranquilla - Atlántico

De acuerdo con lo previsto en el artículo 2 del Decreto 806 del 4 de junio de 2020, esta actuación no requiere firma manuscrita o digital.

Atentamente,

**ANTONIO LUIS ATENCIA PALLARES**

C.C. 8.672.659 de Barranquilla

T.P. 34593 del C. S. J.

Apoderado especial del Banco Agrario de Colombia S.A.

**Carrera 60 No.64-49 Teléfonos: 3605296/97/99 - 3440393 - 3442899**

**E-mail: [procesos@tecnijuridica.com.co](mailto:procesos@tecnijuridica.com.co)**

**Barranquilla - Atlántico**





SAUL OLIVEROS ULLOQUE  
ABOGADO TITULADO  
UNIVERSIDAD DEL ATLANTICO  
Procesos Civiles, Administrativos y Laborales.

Señor:  
JUEZ PROMISCOU MUNICIPAL DE LA JAGUA DE IBIRICO - CESAR  
E. S. D.

REF : PROCESO EJECUTIVO SINGULAR.  
DE : BANCO AGRARIO DE COLOMBIA S. A.  
CONTRA : NAVARRO DURAN INGRITH DIGNORA.  
RAD : 2017-00515-00

SAUL OLIVEROS ULLOQUE, mayor de edad, vecino de esta ciudad, identificado con la cédula de ciudadanía No. 18.939.151 de Agustín Codazzi Cesar, Abogado Titulado e inscrito con tarjeta profesional No. 67.056 del C. S. J, en mi condición de apoderado judicial del **BANCO AGRARIO DE COLOMBIA S. A.** Según poder otorgado por Apoderado General como consta en el Certificado de Existencia y Representación Legal inscrita en la Cámara de Comercio de Bogotá D.C., quien me ha conferido poder para que inicie y lleve hasta su terminación **PROCESO EJECUTIVO SINGULAR**, contra el demandado de la referencia, respetuosamente presento a su despacho la correspondiente liquidación del crédito, dentro de la oportunidad legal a saber:

<b>PAGARE N°</b>	
Capital contenido en el Pagar	\$9.600.000.00
Liquidación de crédito aprobada auto de fecha 03/05/2018	\$14.795.843.00
<b>RELIQUIDACIÓN DE CRÉDITO</b>	
Intereses Moratorios desde el vencimiento 08/03/2018 hasta la fecha de liquidación del crédito 30/07/2021 (1241 días)	\$14.795.843.00
	<u>\$8.320.502.49</u>
<b>Total Capital más Intereses Pagaré</b>	<u>\$23.116.345.49</u>

Atentamente,

SAUL OLIVEROS ULLOQUE  
C. C. No. 18.939.151 de Agustín Codazzi Cesar  
T. P. No. 67.056, C. S. J.

Cra 14 N°22-40 Barrio San José Magangué Bol. Cel. 3106353677  
MAIL: Sauloliveros1@hotmail.com

**PRESENTACIÓN DE UNA ACTUALIZACIÓN DE LIQUIDACIÓN DE CRÉDITO DEL PROCESO SINGULAR DEL BANCO AGRARIO CONTRA: NAVARRO DURAN INGRITH DIGNORA RAD 2017-00515-00**

SAUL OLIVEROS ULLOQUE <sauloliveros1@hotmail.com>

Lun 02/08/2021 13:56

Para: Juzgado 01 Promiscuo Municipal - Cesar - La Jagua De Ibirico <j01prmpallajagua@cendoj.ramajudicial.gov.co>

📎 1 archivos adjuntos (604 KB)

REL. RAD 2017-00515-00 JUZG. LA JAGUA DE IBIRICO.pdf;

**SEÑORES:**

**JUZGADO UNICO PROMISCUO MUNICIPAL DE LA JAGUA DE IBIRICO, CESAR**

**REF** : PROCESOS EJECUTIVO SINGULAR  
**DE** : BANCO AGRARIO DE COLOMBIA S. A.  
**DEMANDADO** ; NAVARRO DURAN INGRITH DIGNORA  
**ASUNTO** : ENVIO UNA LIQUIDACION DE CREDITO (ACTUALIZACION)  
**RADICADO** : 2017-00515-00.

En archivo adjunto le envío **UNA** liquidación de crédito (ACTUALIZACION) del cliente con **Radicado No. 2017-00515-00.**, para su incorporación al expediente y en consecuencia les solicito se sírvase darle el trámite de Ley y se ordene la Aprobación de la Liquidación de Crédito (ACTUALIZACION).

Lo anterior en armonía a lo indicado en el decreto legislativo 806 del 2020.

**SAUL OLIVEROS ULLOQUE**

ABOGADO EXTERNO

U. DEL ATLÁNTICO

CEL: 310 635 3677

TEL: (5)688 8093





**SAUL OLIVEROS ULLOQUE**  
**ABOGADO TITULADO**  
**UNIVERSIDAD DEL ATLANTICO**  
**Procesos Civiles, Administrativos y Laborales.**

VIGENCIA		Brio. Cte.	Máxima Autorizada Nominal Mensua	TASA	LIQUIDACIÓN DEL CRÉDITO			Saldo Intereses	Saldo de Capital más Intereses
DESDE	HASTA	T. Efectiva		FINAL	CAPITAL	DÍAS	INTERESES	0,00	0,00
01-feb-18	28-feb-18	21,01%	2,31%	2,31%	9.600.000,00	0	0,00	0,00	9.600.000,00
01-mar-18	31-mar-18	20,68%	2,28%	2,28%	9.600.000,00	23	167.589,84	167.589,84	9.767.589,84
01-abr-18	30-abr-18	20,48%	2,26%	2,26%	9.600.000,00	30	216.719,98	384.309,82	9.984.309,82
01-may-18	31-may-18	20,44%	2,25%	2,25%	9.600.000,00	31	223.555,89	607.865,71	10.207.865,71
01-jun-18	30-jun-18	20,28%	2,24%	2,24%	9.600.000,00	31	222.001,92	829.867,63	10.429.867,63
01-jul-18	31-jul-18	20,03%	2,21%	2,21%	9.600.000,00	31	219.568,58	1.049.436,21	10.649.436,21
01-ago-18	31-ago-18	19,94%	2,20%	2,20%	9.600.000,00	31	218.691,01	1.268.127,22	10.868.127,22
01-sep-18	30-sep-18	19,81%	2,19%	2,19%	9.600.000,00	30	210.408,31	1.478.535,53	11.078.535,53
01-oct-18	31-oct-18	19,63%	2,17%	2,17%	9.600.000,00	31	215.661,83	1.694.197,36	11.294.197,36
01-nov-18	30-nov-18	19,49%	2,16%	2,16%	9.600.000,00	30	207.377,95	1.901.575,30	11.501.575,30
01-dic-18	31-dic-18	19,40%	2,15%	2,15%	9.600.000,00	31	213.407,92	2.114.983,23	11.714.983,23
01-ene-19	31-ene-19	19,16%	2,13%	2,13%	9.600.000,00	31	211.050,13	2.326.033,36	11.926.033,36
01-feb-19	28-feb-19	19,70%	2,18%	2,18%	9.600.000,00	28	195.409,93	2.521.443,29	12.121.443,29
01-mar-19	31-mar-19	19,37%	2,15%	2,15%	9.600.000,00	31	213.113,53	2.734.556,81	12.334.556,81
01-abr-19	30-abr-19	19,32%	2,14%	2,14%	9.600.000,00	30	205.763,87	2.940.320,68	12.540.320,68
01-may-19	31-may-19	19,34%	2,15%	2,15%	9.600.000,00	31	212.819,04	3.153.139,72	12.753.139,72
01-jun-19	30-jun-19	19,30%	2,14%	2,14%	9.600.000,00	30	205.573,78	3.358.713,50	12.958.713,50
01-jul-19	31-jul-19	19,28%	2,14%	2,14%	9.600.000,00	31	212.229,78	3.570.943,28	13.170.943,28
01-ago-19	31-ago-19	19,28%	2,14%	2,14%	9.600.000,00	31	212.229,78	3.783.173,06	13.383.173,06
01-sep-19	30-sep-19	19,28%	2,14%	2,14%	9.600.000,00	30	205.383,66	3.988.556,72	13.588.556,72
01-oct-19	31-oct-19	19,28%	2,14%	2,14%	9.600.000,00	31	212.229,78	4.200.786,50	13.800.786,50
01-nov-19	30-nov-19	19,10%	2,12%	2,12%	9.600.000,00	30	203.670,71	4.404.457,21	14.004.457,21
01-dic-19	31-dic-19	19,10%	2,12%	2,12%	9.600.000,00	31	210.459,73	4.614.916,95	14.214.916,95
01-ene-20	31-ene-20	18,77%	2,09%	2,09%	9.600.000,00	31	207.205,79	4.822.122,74	14.422.122,74
01-feb-20	29-feb-20	19,06%	2,12%	2,12%	9.600.000,00	29	196.513,29	5.018.636,02	14.618.636,02
01-mar-20	31-mar-20	18,95%	2,11%	2,11%	9.600.000,00	31	208.982,09	5.227.618,12	14.827.618,12
01-abr-20	30-abr-20	18,69%	2,08%	2,08%	9.600.000,00	30	199.756,66	5.427.374,78	15.027.374,78
01-may-20	31-may-20	18,19%	2,03%	2,03%	9.600.000,00	31	201.458,71	5.628.833,49	15.228.833,49
01-jun-20	30-jun-20	18,12%	2,02%	2,02%	9.600.000,00	30	194.286,45	5.823.119,94	15.423.119,94
01-jul-20	31-jul-20	18,12%	2,02%	2,02%	9.600.000,00	31	200.762,66	6.023.882,60	15.623.882,60
01-ago-20	31-ago-20	18,29%	2,04%	2,04%	9.600.000,00	31	202.452,15	6.226.334,75	15.826.334,75
01-sep-20	30-sep-20	18,35%	2,05%	2,05%	9.600.000,00	30	196.497,77	6.422.832,52	16.022.832,52
01-oct-20	31-oct-20	18,09%	2,02%	2,02%	9.600.000,00	31	200.464,20	6.623.296,72	16.223.296,72
01-nov-20	30-nov-20	17,84%	2,00%	2,00%	9.600.000,00	30	191.586,97	6.814.883,68	16.414.883,68
01-dic-20	31-dic-20	17,46%	1,96%	1,96%	9.600.000,00	31	194.173,92	7.009.057,60	16.609.057,60
01-ene-21	31-ene-21	17,32%	1,94%	1,94%	9.600.000,00	31	192.770,21	7.201.827,81	16.801.827,81
01-feb-21	28-feb-21	17,54%	1,97%	1,97%	9.600.000,00	28	176.106,52	7.377.934,33	16.977.934,33
01-mar-21	31-mar-21	17,41%	1,95%	1,95%	9.600.000,00	31	193.672,84	7.571.607,17	17.171.607,17
01-abr-21	30-abr-21	17,31%	1,94%	1,94%	9.600.000,00	30	186.454,71	7.756.389,04	17.363.389,04
01-may-21	31-may-21	17,22%	1,93%	1,93%	9.600.000,00	31	191.766,26	7.948.155,30	17.555.155,30
01-jun-21	30-jun-21	17,21%	1,93%	1,93%	9.600.000,00	30	185.483,03	8.133.638,33	17.738.638,33
01-jul-21	31-jul-21	17,18%	1,93%	1,93%	9.600.000,00	30	185.191,32	8.318.829,65	17.923.829,65
<b>Total Intereses</b>						<b>1241</b>	<b>8.320.502,49</b>	<b>7.756.798,49</b>	<b>17.171.607,17</b>
					<b>Capital</b>				
					<b>Intereses Moratorios</b>		<b>8.320.502,49</b>		
					<b>Intereses corrientes</b>		<b>0,00</b>		
					<b>Otros conceptos</b>		<b>0,00</b>		
<b>TOTAL: CAPITAL + INTERESES</b>							<b>\$8.320.502,49</b>		

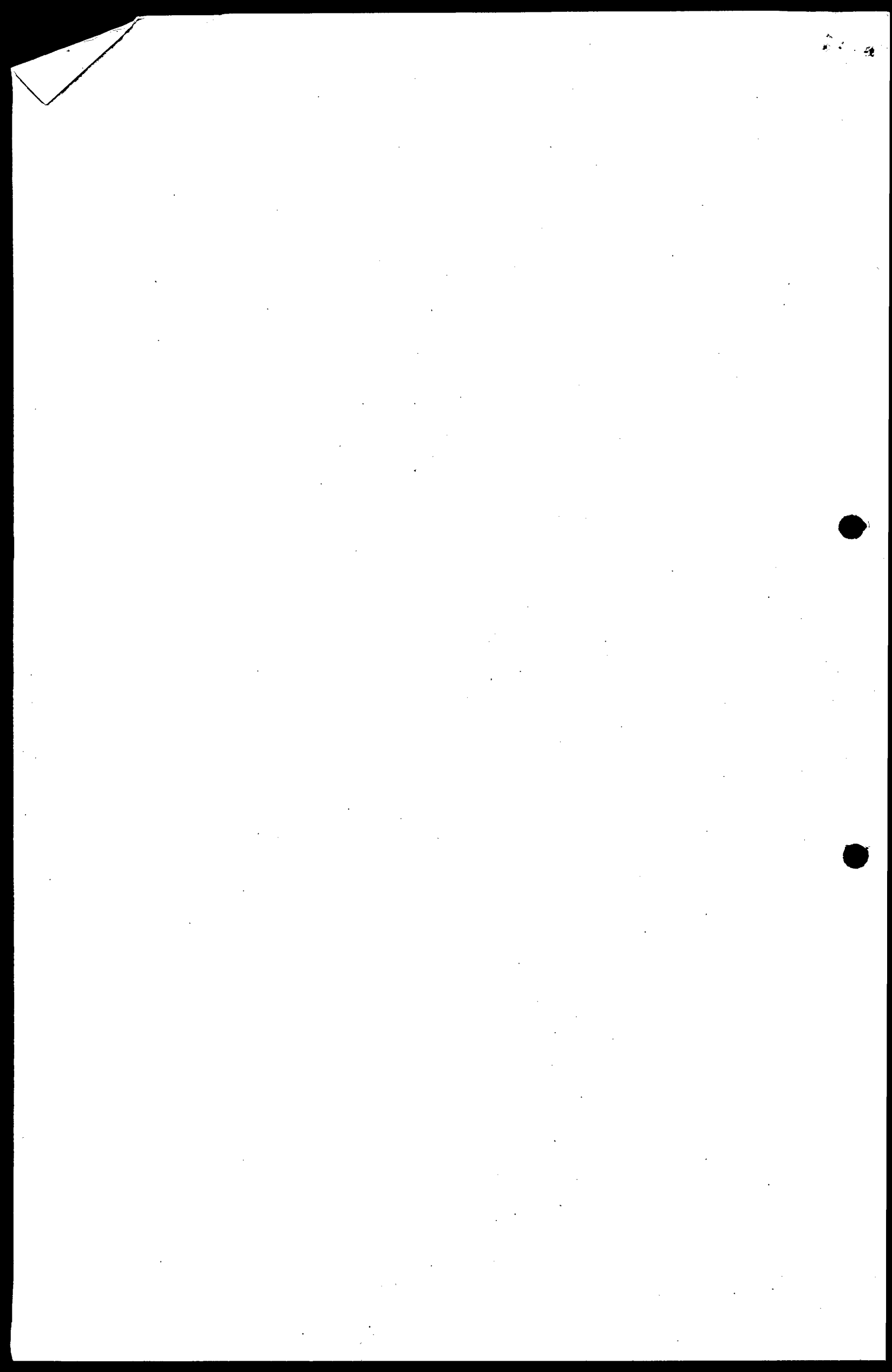

**LIQUIDACION DE CREDITO**

edwin amaya <edmelamavi84@hotmail.com>

Mié 6/10/2021 11:45 AM

Para: Juzgado 01 Promiscuo Municipal - Cesar - La Jagua De Ibirico <jprmpal01lajagua@notificacionesrj.gov.co>

[The page contains extremely faint and illegible text, likely bleed-through from the reverse side of the document. The text is scattered across the page and cannot be transcribed accurately.]

**JUEZ PROMISCOU MUNICIPAL  
LA JAGUA DE IBIRICO-CESAR  
E.S.D.**

REF: DEMANDA EJECUTIVA DE MINIMA CUANTIA  
DEMANDANTE: EDWIN MELQUIADES AMAYA AVILA  
DEMANDADO: JAYER ANTONIO GOMEZ PARODY  
RADICADO 2017-00121-00  
ASUNTO: LIQUIDACION DE CREDITO

EDWIN MELQUIADES AMAYA AVILA, mayor de edad e identificado como aparece al pie de mi correspondiente firma, obrando en nombre propio y representación acudo ante usted, por medio del presente escrito, con el fin de presentar liquidación del crédito, en el proceso de la referencia, según lo estipulado por los artículos 446 y 447 del código general del proceso.

**CAPITAL .....\$ 8.400.000**

**LIQUIDACION DE CREDITO**

**INTERESES A PLAZO: desde 01 de mayo del 2016. hasta 01 de octubre del 2016. por valor de .....\$850.586,30**

**INTERESES MORATORIOS: comprendidos desde 02 de octubre de 2016. hasta el 02 de noviembre del 2021. Por valor de.\$15.304.684,93**

**VALOR TOTAL DE LA LIQUIDACION DEL CREDITO. CAPITAL E INTERESES HASTA LA FECHA.....\$ 24.555.271.23**

**Atentamente.**

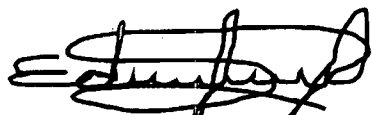

EDWIN M AMAYA AVILA  
CC 17.958.654 de Fonseca, la Guajira  
CEL: 313 366 77 87  
E-mail: edmelamavi84@hotmail.com



CAPITAL ICS	CAPITAL IMS	IC	DESDE	HASTA	ND	IM	DESDE	HASTA	ND	TICTE
\$ 0,00	\$ 0,00	24,00%	1/01/2016	31/01/2016	31	36,00%	1/01/2016	31/01/2016	31	\$ 0,00
\$ 0,00	\$ 0,00	24,00%	1/02/2016	29/02/2016	29	36,00%	1/02/2016	29/02/2016	29	\$ 0,00
\$ 0,00	\$ 0,00	24,00%	1/03/2016	31/03/2016	31	36,00%	1/03/2016	31/03/2016	31	\$ 0,00
\$ 0,00	\$ 0,00	24,00%	1/04/2016	30/04/2016	30	36,00%	1/04/2016	30/04/2016	30	\$ 0,00
\$ 8.400.000,00	\$ 0,00	24,00%	1/05/2016	31/05/2016	31	36,00%	1/05/2016	31/05/2016	31	\$ 171.221,92
\$ 8.400.000,00	\$ 0,00	24,00%	1/06/2016	30/06/2016	30	36,00%	1/06/2016	30/06/2016	30	\$ 165.698,63
\$ 8.400.000,00	\$ 0,00	24,00%	1/07/2016	31/07/2016	31	36,00%	1/07/2016	31/07/2016	31	\$ 171.221,92
\$ 8.400.000,00	\$ 0,00	24,00%	1/08/2016	31/08/2016	31	36,00%	1/08/2016	31/08/2016	31	\$ 171.221,92
\$ 8.400.000,00	\$ 0,00	24,00%	1/09/2016	30/09/2016	30	36,00%	1/09/2016	30/09/2016	30	\$ 165.698,63
\$ 8.400.000,00	\$ 8.400.000,00	24,00%	1/10/2016	1/10/2016	1	36,00%	2/10/2016	31/10/2016	30	\$ 5.523,29
\$ 0,00	\$ 8.400.000,00	24,00%	1/11/2016	30/11/2016	30	36,00%	1/11/2016	30/11/2016	30	\$ 0,00
\$ 0,00	\$ 8.400.000,00	25,00%	1/12/2016	31/12/2016	31	37,50%	1/12/2016	31/12/2016	31	\$ 0,00

**AÑO 2017**

CAPITAL ICS	CAPITAL IMS	IC	DESDE	HASTA	ND	IM	DESDE	HASTA	ND	TICTE
\$ 0,00	\$ 8.400.000,00	30,00%	1/01/2017	31/01/2017	31	36,00%	1/01/2017	31/01/2017	31	\$ 0,00
\$ 0,00	\$ 8.400.000,00	30,00%	1/02/2017	28/02/2017	28	36,00%	1/02/2017	28/02/2017	28	\$ 0,00
\$ 0,00	\$ 8.400.000,00	30,00%	1/03/2017	31/03/2017	31	36,00%	1/03/2017	31/03/2017	31	\$ 0,00
\$ 0,00	\$ 8.400.000,00	30,00%	12/04/2017	30/04/2017	19	36,00%	1/04/2017	30/04/2017	30	\$ 0,00
\$ 0,00	\$ 8.400.000,00	30,00%	1/05/2017	31/05/2017	31	36,00%	1/05/2017	31/05/2017	31	\$ 0,00
\$ 0,00	\$ 8.400.000,00	30,00%	1/06/2017	30/06/2017	30	36,00%	1/06/2017	30/06/2017	30	\$ 0,00
\$ 0,00	\$ 8.400.000,00	30,00%	1/07/2017	31/07/2017	31	36,00%	1/07/2017	31/07/2017	31	\$ 0,00
\$ 0,00	\$ 8.400.000,00	30,00%	1/08/2017	31/08/2017	31	36,00%	1/08/2017	31/08/2017	31	\$ 0,00
\$ 0,00	\$ 8.400.000,00	30,00%	1/09/2017	30/09/2017	30	36,00%	1/09/2017	30/09/2017	30	\$ 0,00
\$ 0,00	\$ 8.400.000,00	30,00%	1/10/2017	31/10/2017	31	36,00%	1/10/2017	31/10/2017	31	\$ 0,00
\$ 0,00	\$ 8.400.000,00	30,00%	1/11/2017	30/11/2017	30	36,00%	1/11/2017	30/11/2017	30	\$ 0,00
\$ 0,00	\$ 8.400.000,00	30,00%	1/12/2017	31/12/2017	31	36,00%	1/12/2017	31/12/2017	31	\$ 0,00

**AÑO 2018**

CAPITAL ICS	CAPITAL IMS	IC	DESDE	HASTA	ND	IM	DESDE	HASTA	ND	TICTE
\$ 0,00	\$ 8.400.000,00	30,00%	1/01/2018	31/01/2018	31	36,00%	1/01/2018	31/01/2018	31	\$ 0,00
\$ 0,00	\$ 8.400.000,00	30,00%	1/02/2018	28/02/2018	28	36,00%	1/02/2018	28/02/2018	28	\$ 0,00
\$ 0,00	\$ 8.400.000,00	30,00%	1/03/2018	31/03/2018	31	36,00%	1/03/2018	31/03/2018	31	\$ 0,00
\$ 0,00	\$ 8.400.000,00	30,00%	1/04/2018	30/04/2018	30	36,00%	1/04/2018	30/04/2018	30	\$ 0,00





\$ 0,00	\$ 8.400.000,00	30,00%	1/06/2018	30/06/2018	30	36,00%	1/06/2018	30/06/2018	30	\$ 0,00
\$ 0,00	\$ 8.400.000,00	30,00%	1/07/2018	31/07/2018	31	36,00%	1/07/2018	31/07/2018	31	\$ 0,00
\$ 0,00	\$ 8.400.000,00	30,00%	1/08/2018	31/08/2018	31	36,00%	1/08/2018	31/08/2018	31	\$ 0,00
\$ 0,00	\$ 8.400.000,00	30,00%	1/09/2018	30/09/2018	30	36,00%	1/09/2018	30/09/2018	30	\$ 0,00
\$ 0,00	\$ 8.400.000,00	30,00%	1/10/2018	31/10/2018	31	36,00%	1/10/2018	31/10/2018	31	\$ 0,00
\$ 0,00	\$ 8.400.000,00	30,00%	1/11/2018	30/11/2018	30	36,00%	1/11/2018	30/11/2018	30	\$ 0,00
\$ 0,00	\$ 8.400.000,00	30,00%	1/12/2018	31/12/2018	31	36,00%	1/12/2018	31/12/2018	31	\$ 0,00

**AÑO 2019**

CAPITAL ICS	CAPITAL IMS	IC	DESDE	HASTA	ND	IM	DESDE	HASTA	ND	TICTE
\$ 0,00	\$ 8.400.000,00	30,00%	1/01/2019	31/01/2019	31	36,00%	1/01/2019	31/01/2019	31	\$ 0,00
\$ 0,00	\$ 8.400.000,00	30,00%	1/02/2019	28/02/2019	28	36,00%	1/02/2019	28/02/2019	28	\$ 0,00
\$ 0,00	\$ 8.400.000,00	30,00%	1/03/2019	31/03/2019	31	36,00%	1/03/2019	31/03/2019	31	\$ 0,00
\$ 0,00	\$ 8.400.000,00	30,00%	1/04/2019	12/04/2019	12	36,00%	13/04/2019	30/04/2019	18	\$ 0,00
\$ 0,00	\$ 8.400.000,00	24,10%	1/05/2019	31/05/2019	31	36,00%	1/05/2019	31/05/2019	31	\$ 0,00
\$ 0,00	\$ 8.400.000,00	24,10%	1/06/2019	30/06/2019	30	36,00%	1/06/2019	30/06/2019	30	\$ 0,00
\$ 0,00	\$ 8.400.000,00	24,10%	1/07/2019	31/07/2019	31	36,00%	1/07/2019	31/07/2019	31	\$ 0,00
\$ 0,00	\$ 8.400.000,00	24,10%	1/08/2019	31/08/2019	31	36,00%	1/08/2019	31/08/2019	31	\$ 0,00
\$ 0,00	\$ 8.400.000,00	24,10%	1/09/2019	30/09/2019	30	36,00%	1/09/2019	30/09/2019	30	\$ 0,00
\$ 0,00	\$ 8.400.000,00	24,10%	1/10/2019	31/10/2019	31	36,00%	1/10/2019	31/10/2019	31	\$ 0,00
\$ 0,00	\$ 8.400.000,00	24,10%	1/11/2019	30/11/2019	30	36,00%	1/11/2019	30/11/2019	30	\$ 0,00
\$ 0,00	\$ 8.400.000,00	24,10%	1/12/2019	31/12/2019	31	36,00%	1/12/2019	31/12/2019	31	\$ 0,00

**AÑO 2020**

CAPITAL ICS	CAPITAL IMS	IC	DESDE	HASTA	ND	IM	DESDE	HASTA	ND	TICTE
\$ 0,00	\$ 8.400.000,00	24,10%	1/01/2020	31/01/2020	31	36,00%	1/01/2020	31/01/2020	31	\$ 0,00
\$ 0,00	\$ 8.400.000,00	24,10%	1/02/2020	29/02/2020	29	36,00%	1/02/2020	29/02/2020	29	\$ 0,00
\$ 0,00	\$ 8.400.000,00	24,10%	1/03/2020	31/03/2020	31	36,00%	1/03/2020	31/03/2020	31	\$ 0,00
\$ 0,00	\$ 8.400.000,00	24,10%	1/04/2020	30/04/2020	30	36,00%	1/04/2020	30/04/2020	30	\$ 0,00
\$ 0,00	\$ 8.400.000,00	24,10%	1/05/2020	31/05/2020	31	36,00%	1/05/2020	31/05/2020	31	\$ 0,00
\$ 0,00	\$ 8.400.000,00	24,10%	1/06/2020	30/06/2020	30	36,00%	1/06/2020	30/06/2020	30	\$ 0,00
\$ 0,00	\$ 8.400.000,00	24,10%	1/07/2020	31/07/2020	31	36,00%	1/07/2020	31/07/2020	31	\$ 0,00
\$ 0,00	\$ 8.400.000,00	24,10%	1/08/2020	31/08/2020	31	36,00%	1/08/2020	31/08/2020	31	\$ 0,00
\$ 0,00	\$ 8.400.000,00	24,10%	1/09/2020	30/09/2020	30	36,00%	1/09/2020	30/09/2020	30	\$ 0,00
\$ 0,00	\$ 8.400.000,00	24,10%	1/10/2020	31/10/2020	31	36,00%	1/10/2020	31/10/2020	31	\$ 0,00



\$ 0,00	\$ 8.400.000,00	24,10%	1/12/2020	31/12/2020	31	36,00%	1/12/2020	31/12/2020	31	\$ 0,00
---------	-----------------	--------	-----------	------------	----	--------	-----------	------------	----	---------

**AÑO 2021**

CAPITAL IC\$	CAPITAL IMS	IC	DESDE	HASTA	ND	IM	DESDE	HASTA	ND	TICTE
\$ 0,00	\$ 8.400.000,00	24,10%	1/01/2021	31/01/2021	31	36,00%	1/01/2021	31/01/2021	31	\$ 0,00
\$ 0,00	\$ 8.400.000,00	24,10%	1/02/2021	28/02/2021	28	36,00%	1/02/2021	28/02/2021	28	\$ 0,00
\$ 0,00	\$ 8.400.000,00	24,10%	1/03/2021	31/03/2021	31	36,00%	1/03/2021	31/03/2021	31	\$ 0,00
\$ 0,00	\$ 8.400.000,00	24,10%	1/04/2021	30/04/2021	30	36,00%	1/04/2021	30/04/2021	30	\$ 0,00
\$ 0,00	\$ 8.400.000,00	24,10%	1/05/2021	31/05/2021	31	36,00%	1/05/2021	31/05/2021	31	\$ 0,00
\$ 0,00	\$ 8.400.000,00	24,10%	1/06/2021	30/06/2021	30	36,00%	1/06/2021	30/06/2021	30	\$ 0,00
\$ 0,00	\$ 8.400.000,00	24,10%	1/07/2021	31/07/2021	31	36,00%	1/07/2021	31/07/2021	31	\$ 0,00
\$ 0,00	\$ 8.400.000,00	24,10%	1/08/2021	31/08/2021	31	36,00%	1/08/2021	31/08/2021	31	\$ 0,00
\$ 0,00	\$ 8.400.000,00	24,10%	1/09/2021	30/09/2021	30	36,00%	1/09/2021	30/09/2021	30	\$ 0,00
\$ 0,00	\$ 8.400.000,00	24,10%	1/10/2021	31/10/2021	31	36,00%	1/10/2021	31/10/2021	31	\$ 0,00
\$ 0,00	\$ 8.400.000,00	24,10%	1/11/2021	30/11/2021	30	36,00%	1/11/2021	2/11/2021	2	\$ 0,00
\$ 0,00	\$ 0,00	24,10%	1/12/2021	31/12/2021	31	36,00%	1/12/2021	31/12/2021	31	\$ 0,00

**SUBTOTAL INTERESES  
IC/IM**

**\$ 850.586,30**

\$ 15,00

**INTERESES CORRIENTES Y  
MORATORIOS**

**\$ 16.150,00**

**CAPITAL MANDAMIENTO**

**\$ 8.400.000,00**

**TOTAL LIQUIDACIÓN**

**\$ 24.555.200,00**



**LIQUIDACION DE CREDITO**

edwin amaya <edmelamavi84@hotmail.com>

Mié 6/10/2021 11:47 AM

Para: Juzgado 01 Promiscuo Municipal - Cesar - La Jagua De Ibirico <jprmpal01lajagua@notificacionesrj.gov.co>

The first part of the document discusses the importance of maintaining accurate records of all transactions. It emphasizes that every entry should be supported by a valid receipt or invoice. This ensures transparency and allows for easy verification of the data.

In the second section, the author outlines the various methods used to collect and analyze the data. This includes both primary and secondary data collection techniques. The primary data was gathered through direct observation and interviews with key personnel. Secondary data was obtained from existing reports and databases.

The analysis of the data revealed several key trends and patterns. One significant finding was the correlation between certain variables, which suggests a causal relationship. This insight is crucial for understanding the underlying factors influencing the outcomes.

Based on the findings, the author proposes several recommendations to improve the current processes. These include implementing more robust data management systems and enhancing the training of staff involved in data collection.

Finally, the document concludes by highlighting the overall significance of the study. It provides a comprehensive overview of the research process, from the initial objectives to the final conclusions. The findings are expected to contribute to the existing body of knowledge in this field.

**SEÑOR  
JUEZ PROMISCOU MUNICIPAL  
LA JAGUA DE IBIRICO-CESAR  
E.S.D.**

**REF: DEMANDA EJECUTIVA DE MINIMA CUANTIA  
DEMANDANTE: EDWIN MELQUIADES AMAYA AVILA  
DEMANDADO: JUAN ALBERTO ARRIETA RODRIGUEZ  
RADICADO 2020-00011-00  
ASUNTO: LIQUIDACION DE CREDITO**

EDWIN MELQUIADES AMAYA AVILA, mayor de edad e identificado como aparece al pie de mi correspondiente firma, obrando en nombre propio y representación acudo ante usted, por medio del presente escrito, con el fin de presentar liquidación del crédito, en el proceso de la referencia, según lo estipulado por los artículos 446 y 447 del código general del proceso.

**LIQUIDACION DE CREDITO**

**CAPITAL .....\$ 700.000**

**INTERESES A PLAZO: desde 05 de febrero del 2013. hasta 05 de agosto del 2017. por valor de .....\$761.110,96**

**INTERESES MORATORIOS: comprendidos desde 06 de agosto de 2017. hasta el 06 de noviembre del 2021. Por valor de..\$1.072.898,63**

**VALOR TOTAL DE LA LIQUIDACION DEL CREDITO. CAPITAL E INTERESES, HASTA LA FECHA.....\$ 2.534.009,59**

**Atentamente.**

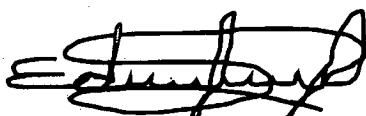

**EDWIN M AMAYA AVILA  
CC 17.958.654 de Fonseca, la Guajira  
CEL: 313 366 77 87  
E-mail: edmelamavi84@hotmail.com**

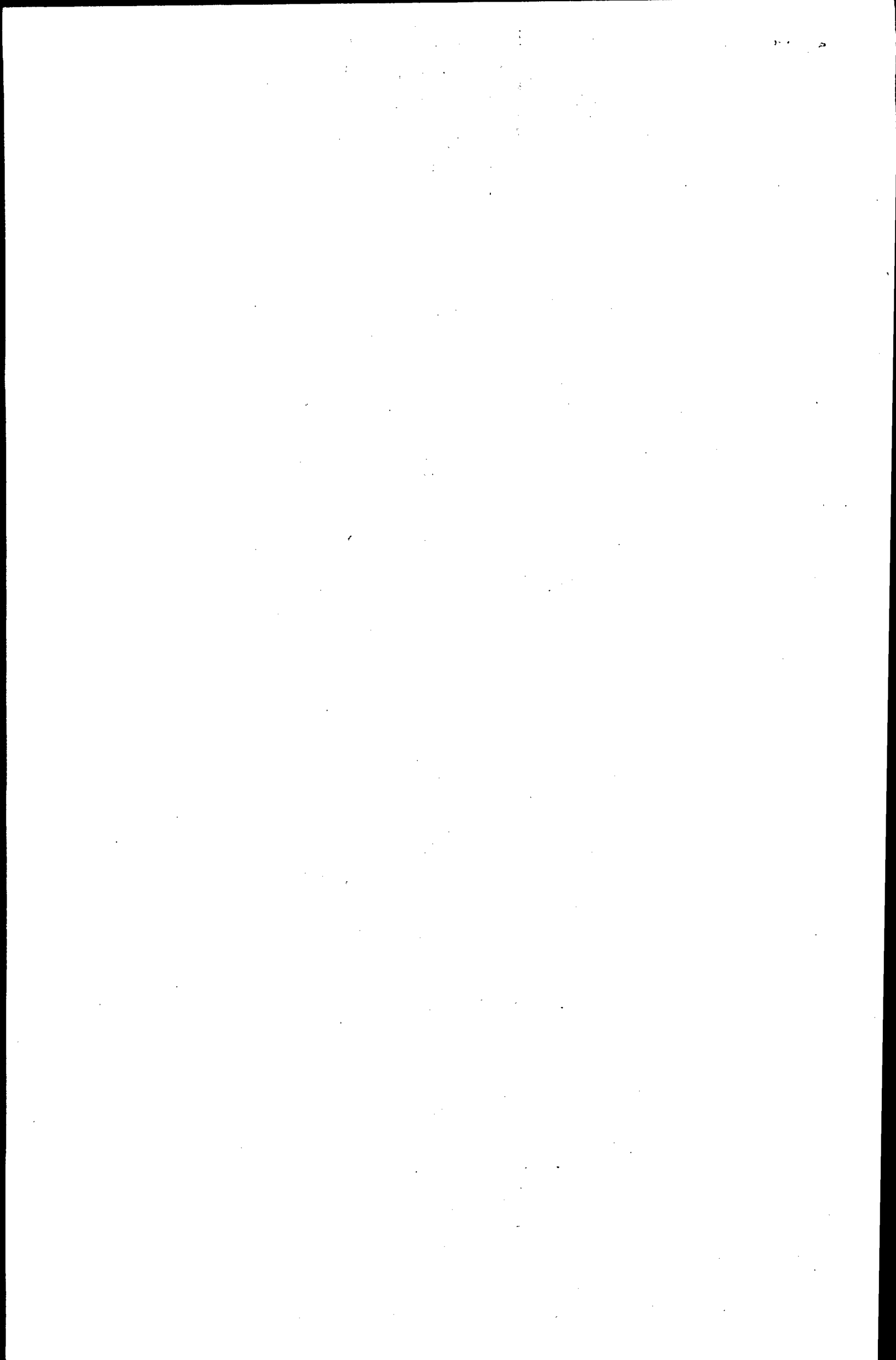







**LIQUIDACION DE CREDITO**

edwin amaya <edmelamavi84@hotmail.com>

Mié 6/10/2021 11:47 AM

Para: Juzgado 01 Promiscuo Municipal - Cesar - La Jagua De Ibirico <jprmpal01lajagua@notificacionesrj.gov.co>



**SEÑOR  
JUEZ PROMISCOU MUNICIPAL  
LA JAGUA DE IBIRICO-CESAR  
E.S.D.**

**REF: DEMANDA EJECUTIVA DE MINIMA CUANTIA  
DEMANDANTE: EDWIN MELQUIADES AMAYA AVILA  
DEMANDADO: WILLINGTON SARMIENTO VILLAREAL  
RADICADO 2020-00010-00  
ASUNTO: LIQUIDACION DE CREDITO**

EDWIN MELQUIADES AMAYA AVILA, mayor de edad e identificado como aparece al pie de mi correspondiente firma, obrando en nombre propio y representación acudo ante usted, por medio del presente escrito, con el fin de presentar liquidación del crédito, en el proceso de la referencia, según lo estipulado por los artículos 446 y 447 del código general del proceso.

**LIQUIDACION DE CREDITO**

**CAPITAL .....\$ 2.500.000**

**INTERESES A PLAZO: desde 01 de agosto del 2017. hasta 01 de agosto del 2019. por valor de .....\$1.201.643,84**

**INTERESES MORATORIOS: comprendidos desde 02 de agosto de 2019. hasta el 02 de noviembre del 2021. Por valor de..\$2.031.780,82**

**VALOR TOTAL DE LA LIQUIDACION DEL CREDITO. CAPITAL E INTERESES, HASTA LA FECHA.....\$ 5.733.424,66**

**Atentamente.**



**EDWIN M AMAYA AVILA  
CC 17.958.654 de Fonseca, la Guajira  
CEL: 313 366 77 87  
E-mail: edmelamavi84@hotmail.com**

The first part of the document discusses the importance of maintaining accurate records of all transactions. It emphasizes that every entry should be supported by a valid receipt or invoice. This ensures transparency and allows for easy verification of the data.

In the second section, the author outlines the various methods used to collect and analyze the data. This includes direct observation, interviews with key personnel, and the use of specialized software tools. Each method is described in detail, highlighting its strengths and potential limitations.

The third section presents the results of the study. It shows a clear trend of increasing activity over the period observed. The data indicates that the most significant changes occurred in the latter half of the study period.

Finally, the document concludes with a series of recommendations based on the findings. It suggests that further research should be conducted to explore the underlying causes of the observed trends. Additionally, it provides practical advice for how the information can be used to improve operational efficiency.

**AÑO 2017**

CAPITAL IC\$	CAPITAL IMS	IC	DESDE	HASTA	ND	IM	DESDE	HASTA	ND	TICTE
\$ 0,00	\$ 0,00	24,00%	1/01/2017	31/01/2017	31	36,00%	1/01/2017	31/01/2017	31	\$ 0,00
\$ 0,00	\$ 0,00	24,00%	1/02/2017	28/02/2017	28	36,00%	1/02/2017	28/02/2017	28	\$ 0,00
\$ 0,00	\$ 0,00	24,00%	1/03/2017	31/03/2017	31	36,00%	1/03/2017	31/03/2017	31	\$ 0,00
\$ 0,00	\$ 0,00	24,00%	1/04/2017	30/04/2017	30	32,00%	1/04/2017	30/04/2017	30	\$ 0,00
\$ 0,00	\$ 0,00	24,00%	1/05/2017	31/05/2017	31	32,00%	1/05/2017	31/05/2017	31	\$ 0,00
\$ 0,00	\$ 0,00	24,00%	1/06/2017	30/06/2017	30	32,00%	1/06/2017	30/06/2017	30	\$ 0,00
\$ 0,00	\$ 0,00	24,00%	1/07/2017	31/07/2017	31	32,00%	1/07/2017	31/07/2017	31	\$ 0,00
\$ 2.500.000,00	\$ 0,00	24,00%	1/08/2017	31/08/2017	31	32,00%	1/08/2017	31/08/2017	31	\$ 50.958,90
\$ 2.500.000,00	\$ 0,00	24,00%	1/09/2017	30/09/2017	30	32,00%	1/09/2017	30/09/2017	30	\$ 49.315,07
\$ 2.500.000,00	\$ 0,00	24,00%	1/10/2017	31/10/2017	31	32,00%	1/10/2017	31/10/2017	31	\$ 50.958,90
\$ 2.500.000,00	\$ 0,00	24,00%	1/11/2017	30/11/2017	30	32,00%	1/11/2017	30/11/2017	30	\$ 49.315,07
\$ 2.500.000,00	\$ 0,00	24,00%	1/12/2017	31/12/2017	31	32,00%	1/12/2017	31/12/2017	31	\$ 50.958,90

**AÑO 2018**

CAPITAL IC\$	CAPITAL IMS	IC	DESDE	HASTA	ND	IM	DESDE	HASTA	ND	TICTE
\$ 2.500.000,00	\$ 0,00	24,00%	1/01/2018	31/01/2018	31	36,00%	1/01/2018	31/01/2018	31	\$ 50.958,90
\$ 2.500.000,00	\$ 0,00	24,00%	1/02/2018	28/02/2018	28	36,00%	1/02/2018	28/02/2018	28	\$ 46.027,40
\$ 2.500.000,00	\$ 0,00	24,00%	1/03/2018	31/03/2018	31	36,00%	1/03/2018	31/03/2018	31	\$ 50.958,90
\$ 2.500.000,00	\$ 0,00	24,00%	1/04/2018	30/04/2018	30	36,00%	1/04/2018	30/04/2018	30	\$ 49.315,07
\$ 2.500.000,00	\$ 0,00	24,00%	1/05/2018	31/05/2018	31	36,00%	1/05/2018	31/05/2018	31	\$ 50.958,90
\$ 2.500.000,00	\$ 0,00	24,00%	1/06/2018	30/06/2018	30	36,00%	1/06/2018	30/06/2018	30	\$ 49.315,07
\$ 2.500.000,00	\$ 0,00	24,00%	1/07/2018	31/07/2018	31	36,00%	1/07/2018	31/07/2018	31	\$ 50.958,90
\$ 2.500.000,00	\$ 0,00	24,00%	1/08/2018	31/08/2018	31	36,00%	1/08/2018	31/08/2018	31	\$ 50.958,90
\$ 2.500.000,00	\$ 0,00	24,00%	1/09/2018	30/09/2018	30	36,00%	1/09/2018	30/09/2018	30	\$ 49.315,07
\$ 2.500.000,00	\$ 0,00	24,00%	1/10/2018	31/10/2018	31	36,00%	1/10/2018	31/10/2018	31	\$ 50.958,90
\$ 2.500.000,00	\$ 0,00	24,00%	1/11/2018	30/11/2018	30	36,00%	1/11/2018	30/11/2018	30	\$ 49.315,07
\$ 2.500.000,00	\$ 0,00	24,00%	1/12/2018	31/12/2018	31	36,00%	1/12/2018	31/12/2018	31	\$ 50.958,90

**AÑO 2019**

CAPITAL IC\$	CAPITAL IMS	IC	DESDE	HASTA	ND	IM	DESDE	HASTA	ND	TICTE
\$ 2.500.000,00	\$ 0,00	24,00%	1/01/2019	31/01/2019	31	36,00%	1/01/2019	31/01/2019	31	\$ 50.958,90
\$ 2.500.000,00	\$ 0,00	24,00%	1/02/2019	28/02/2019	28	36,00%	1/02/2019	28/02/2019	28	\$ 46.027,40
\$ 2.500.000,00	\$ 0,00	24,00%	1/03/2019	31/03/2019	31	36,00%	1/03/2019	31/03/2019	31	\$ 50.958,90
\$ 2.500.000,00	\$ 0,00	24,00%	1/04/2019	30/04/2019	30	36,00%	1/04/2019	30/04/2019	30	\$ 49.315,07
\$ 2.500.000,00	\$ 0,00	24,00%	1/05/2019	31/05/2019	31	36,00%	1/05/2019	31/05/2019	31	\$ 50.958,90
\$ 2.500.000,00	\$ 0,00	24,00%	1/06/2019	30/06/2019	30	36,00%	1/06/2019	30/06/2019	30	\$ 49.315,07
\$ 2.500.000,00	\$ 0,00	24,00%	1/07/2019	31/07/2019	31	36,00%	1/07/2019	31/07/2019	31	\$ 50.958,90
\$ 2.500.000,00	\$ 2.500.000,00	24,00%	1/08/2019	1/08/2019	1	36,00%	2/08/2019	31/08/2019	30	\$ 1.643,84
\$ 0,00	\$ 2.500.000,00	24,00%	1/09/2019	30/09/2019	30	36,00%	1/09/2019	30/09/2019	30	\$ 0,00
\$ 0,00	\$ 2.500.000,00	24,00%	1/10/2019	31/10/2019	31	36,00%	1/10/2019	31/10/2019	31	\$ 0,00
\$ 0,00	\$ 2.500.000,00	24,00%	1/11/2019	30/11/2019	30	36,00%	1/11/2019	30/11/2019	30	\$ 0,00
\$ 0,00	\$ 2.500.000,00	24,00%	1/12/2019	31/12/2019	31	36,00%	1/12/2019	31/12/2019	31	\$ 0,00

**AÑO 2020**

CAPITAL IC\$	CAPITAL IMS	IC	DESDE	HASTA	ND	IM	DESDE	HASTA	ND	TICTE
\$ 0,00	\$ 2.500.000,00	24,10%	1/01/2020	31/01/2020	31	36,00%	1/01/2020	31/01/2020	31	\$ 0,00
\$ 0,00	\$ 2.500.000,00	24,10%	1/02/2020	29/02/2020	29	36,00%	1/02/2020	29/02/2020	29	\$ 0,00
\$ 0,00	\$ 2.500.000,00	24,10%	1/03/2020	31/03/2020	31	36,00%	1/03/2020	31/03/2020	31	\$ 0,00
\$ 0,00	\$ 2.500.000,00	24,10%	1/04/2020	30/04/2020	30	36,00%	1/04/2020	30/04/2020	30	\$ 0,00
\$ 0,00	\$ 2.500.000,00	24,10%	1/05/2020	31/05/2020	31	36,00%	1/05/2020	31/05/2020	31	\$ 0,00
\$ 0,00	\$ 2.500.000,00	24,10%	1/06/2020	30/06/2020	30	36,00%	1/06/2020	30/06/2020	30	\$ 0,00
\$ 0,00	\$ 2.500.000,00	24,10%	1/07/2020	31/07/2020	31	36,00%	1/07/2020	31/07/2020	31	\$ 0,00
\$ 0,00	\$ 2.500.000,00	24,10%	1/08/2020	31/08/2020	31	36,00%	1/08/2020	31/08/2020	31	\$ 0,00
\$ 0,00	\$ 2.500.000,00	24,10%	1/09/2020	30/09/2020	30	36,00%	1/09/2020	30/09/2020	30	\$ 0,00
\$ 0,00	\$ 2.500.000,00	24,10%	1/10/2020	31/10/2020	31	36,00%	1/10/2020	31/10/2020	31	\$ 0,00
\$ 0,00	\$ 2.500.000,00	24,10%	1/11/2020	30/11/2020	30	36,00%	1/11/2020	30/11/2020	30	\$ 0,00
\$ 0,00	\$ 2.500.000,00	24,10%	1/12/2020	31/12/2020	31	36,00%	1/12/2020	31/12/2020	31	\$ 0,00

**AÑO 2021**

CAPITAL IC\$	CAPITAL IMS	IC	DESDE	HASTA	ND	IM	DESDE	HASTA	ND	TICTE
\$ 0,00	\$ 2.500.000,00	24,10%	1/01/2021	31/01/2021	31	36,00%	1/01/2021	31/01/2021	31	\$ 0,00
\$ 0,00	\$ 2.500.000,00	24,10%	1/02/2021	28/02/2021	28	36,00%	1/02/2021	28/02/2021	28	\$ 0,00
\$ 0,00	\$ 2.500.000,00	24,10%	1/03/2021	31/03/2021	31	36,00%	1/03/2021	31/03/2021	31	\$ 0,00
\$ 0,00	\$ 2.500.000,00	24,10%	1/04/2021	30/04/2021	30	36,00%	1/04/2021	30/04/2021	30	\$ 0,00
\$ 0,00	\$ 2.500.000,00	24,10%	1/05/2021	31/05/2021	31	36,00%	1/05/2021	31/05/2021	31	\$ 0,00
\$ 0,00	\$ 2.500.000,00	24,10%	1/06/2021	30/06/2021	30	36,00%	1/06/2021	30/06/2021	30	\$ 0,00
\$ 0,00	\$ 2.500.000,00	24,10%	1/07/2021	31/07/2021	31	36,00%	1/07/2021	31/07/2021	31	\$ 0,00
\$ 0,00	\$ 2.500.000,00	24,10%	1/08/2021	31/08/2021	31	36,00%	1/08/2021	31/08/2021	31	\$ 0,00
\$ 0,00	\$ 2.500.000,00	24,10%	1/09/2021	30/09/2021	30	36,00%	1/09/2021	30/09/2021	30	\$ 0,00
\$ 0,00	\$ 2.500.000,00	24,10%	1/10/2021	31/10/2021	31	36,00%	1/10/2021	31/10/2021	31	\$ 0,00
\$ 0,00	\$ 2.500.000,00	24,10%	1/11/2021	30/11/2021	30	36,00%	1/11/2021	2/11/2021	2	\$ 0,00
\$ 0,00	\$ 0,00	24,10%	1/12/2021	31/12/2021	31	36,00%	1/12/2021	31/12/2021	31	\$ 0,00

SUBTOTAL INTERESES IC/IM

\$ 1.201.643,84

**INTERESES CORRIENTES Y MORATORIOS**

\$ 3.231,40

**CAPITAL MANDAMIENTO**

\$ 2.500,00

**TOTAL LIQUIDACIÓN**

\$ 5.733,40

The first part of the document discusses the importance of maintaining accurate records of all transactions. It emphasizes that every entry should be supported by a valid receipt or invoice. This ensures transparency and allows for easy verification of the data.

In the second section, the author outlines the various methods used to collect and analyze the data. This includes both primary and secondary data collection techniques. The primary data was gathered through direct observation and interviews, while secondary data was obtained from existing reports and databases.

The third section details the statistical analysis performed on the collected data. This involves the use of descriptive statistics to summarize the data and inferential statistics to test hypotheses. The results of these analyses are presented in a clear and concise manner, highlighting the key findings of the study.

Finally, the document concludes with a discussion of the implications of the findings. It suggests that the results have significant implications for the field of study and provides recommendations for further research. The author also acknowledges the limitations of the study and offers suggestions for how these can be addressed in future work.



**RV: LIQUIDACION DE CREDITO LILINA FLOREZ RAD. 494-2018**

patricia coronel sierra <pacosi14@hotmail.com>

Vie 24/09/2021 10:30 AM

Para: Juzgado 01 Promiscuo Municipal - Cesar - La Jagua De Ibirico <jprmpal01lajagua@notificacionesrj.gov.co>

📎 1 archivos adjuntos (73 KB)

LIQUIDACION DE CREDITO LILIANA FLOREZ.docx

Buen día, bendiciones

Muy respetuosamente les solicito se sirvan darle trámite a esta solicitud presentada desde el día 3 de marzo de 2021, agradezco su colaboración

---

**De:** patricia coronel sierra

**Enviado:** jueves, 18 de marzo de 2021 2:55 p. m.

**Para:** Juzgado 01 Promiscuo Municipal - Cesar - La Jagua De Ibirico

<jprmpal01lajagua@notificacionesrj.gov.co>

**Asunto:** LIQUIDACION DE CREDITO LILINA FLOREZ RAD: 494-2018

Cordial saludo,

Se adjunta Liquidación de crédito del proceso de la referencia.

Atentamente,

PATRICIA CORONEL SIERRA

Abogada

Acuso recibido

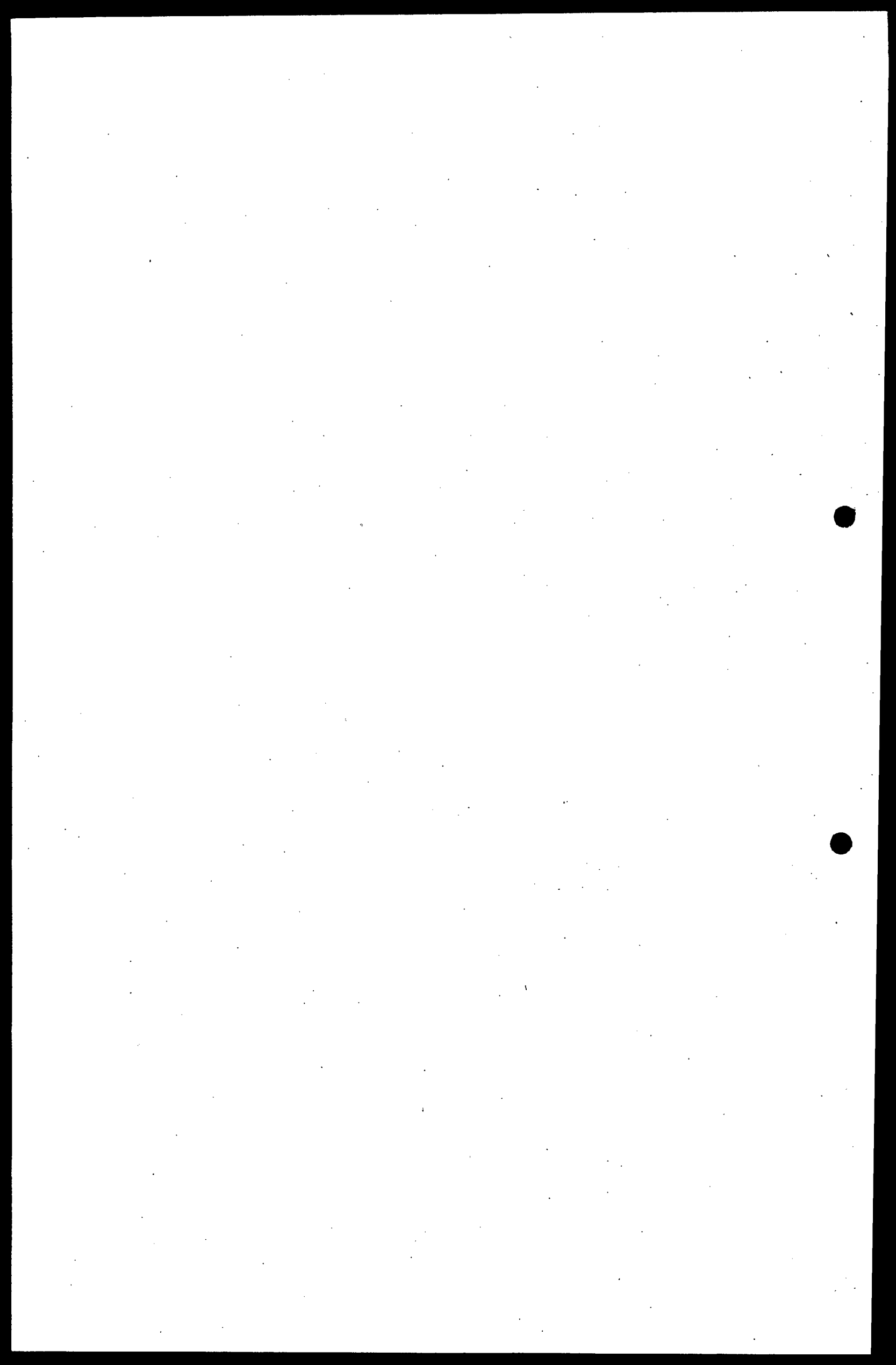

Señor

**JUEZ PROMISCO MUNICIPAL DE LA JAGUA DE IBIRICO-CESAR  
E.S.D**

**REF. EJECUTIVO SINGULAR DE PATRICIA CORONEL SIERRA CONTRA  
LILIANA PATRICIA FLOREZ GOMEZ RAD. 494/2018**

---

Allego a su despacho LIQUIDACION DE CREDITO dentro del proceso de la referencia para que se le dé el respectivo traslado y luego ser aprobada para continuar con el correspondiente trámite.

CAPITAL.....\$5.904.453.00  
INTERESES MORATORIOS.....\$5.292.665.93  
**TOTAL LIQUIDACION DE CREDITO \$11.197.118.93**

Atentamente,

  
**PATRICIA CORONEL SIERRA**  
C.C 45.483.054 de Cartagena  
T.P N° 69478 del C.S. de la J.

**LIQUIDACION DE CREDITO LILINA FLOREZ RAD. 494-2018**

patricia coronel sierra <pacosi14@hotmail.com>

Jue 18/03/2021 2:55 PM

Para: Juzgado 01 Promiscuo Municipal - Cesar - La Jagua De Ibirico <jprmpal01lajagua@notificacionesrj.gov.co>

📎 1 archivos adjuntos (73 KB)

LIQUIDACION DE CREDITO LILIANA FLOREZ.docx;

Cordial saludo,

Se adjunta Liquidación de crédito del proceso de la referencia.

Atentamente.

PATRICIA CORONEL SIERR  
Abogada

Acuso recibido

mar-18	5.904.453,00	29	30	140.736,28
abr-18	5.904.453,00	30,72	31	154.052,84
may-18	5.904.453,00	30,72	31	154.052,84
jun-18	5.904.453,00	30,72	30	149.083,39
jul-18	5.904.453,00	30,05	30	145.831,90
ago-18	5.904.453,00	30,05	24	116.665,52
sep-18	5.904.453,00	30,05	30	145.831,90
oct-18	5.904.453,00	29,45	31	147.684,12
nov-18	5.904.453,00	29,45	30	142.920,12
dic-18	5.904.453,00	29,45	31	147.684,12
ene-19	5.904.453,00	29,55	31	148.185,59
feb-19	5.904.453,00	29,55	20	95.603,61
mar-19	5.904.453,00	29,55	30	143.405,41
abr-19	5.904.453,00	29	31	145.427,49
may-19	5.904.453,00	29	31	145.427,49
jun-19	5.904.453,00	29	31	145.427,49
jul-19	5.904.453,00	26,92	31	134.996,83
ago-19	5.904.453,00	26,92	31	134.996,83
sep-19	5.904.453,00	26,92	30	130.642,09
oct-19	5.904.453,00	28,65	31	143.672,33
nov-19	5.904.453,00	28,65	30	139.037,74
dic-19	5.904.453,00	28,65	30	139.037,74
ene-20	5.904.453,00	36,53	30	177.279,18
feb-20	5.904.453,00	36,53	28	165.460,57
mar-20	5.904.453,00	36,53	31	183.188,49
abr-20	5.904.453,00	30,72	31	154.052,84
may-20	5.904.453,00	30,72	31	154.052,84
jun-20	5.904.453,00	30,72	30	149.083,39
jul-20	5.904.453,00	30,05	30	145.831,90
ago-20	5.904.453,00	30,05	30	145.831,90
sep-20	5.904.453,00	30,05	30	145.831,90
oct-20	5.904.453,00	28,74	31	144.123,65
nov-20	5.904.453,00	28,74	30	139.474,50
dic-20	5.904.453,00	28,74	31	144.123,65
ene-21	5.904.453,00	24,31	31	121.908,35
feb-21	5.904.453,00	24,31	28	110.110,77
mar-21	5.904.453,00	24,31	31	121.908,35

**5.292.665,93**

10-10-68

10-10-68

10-10-68

**LIQUIDACION DE CREDITO**

edwin amaya <edmelamavi84@hotmail.com>

Mié 6/10/2021 10:21 PM

Para: Juzgado 01-Promiscuo Municipal - Cesar - La Jagua-De Ibirico <jprmpal01lajagua@notificacionesrj.gov.co>

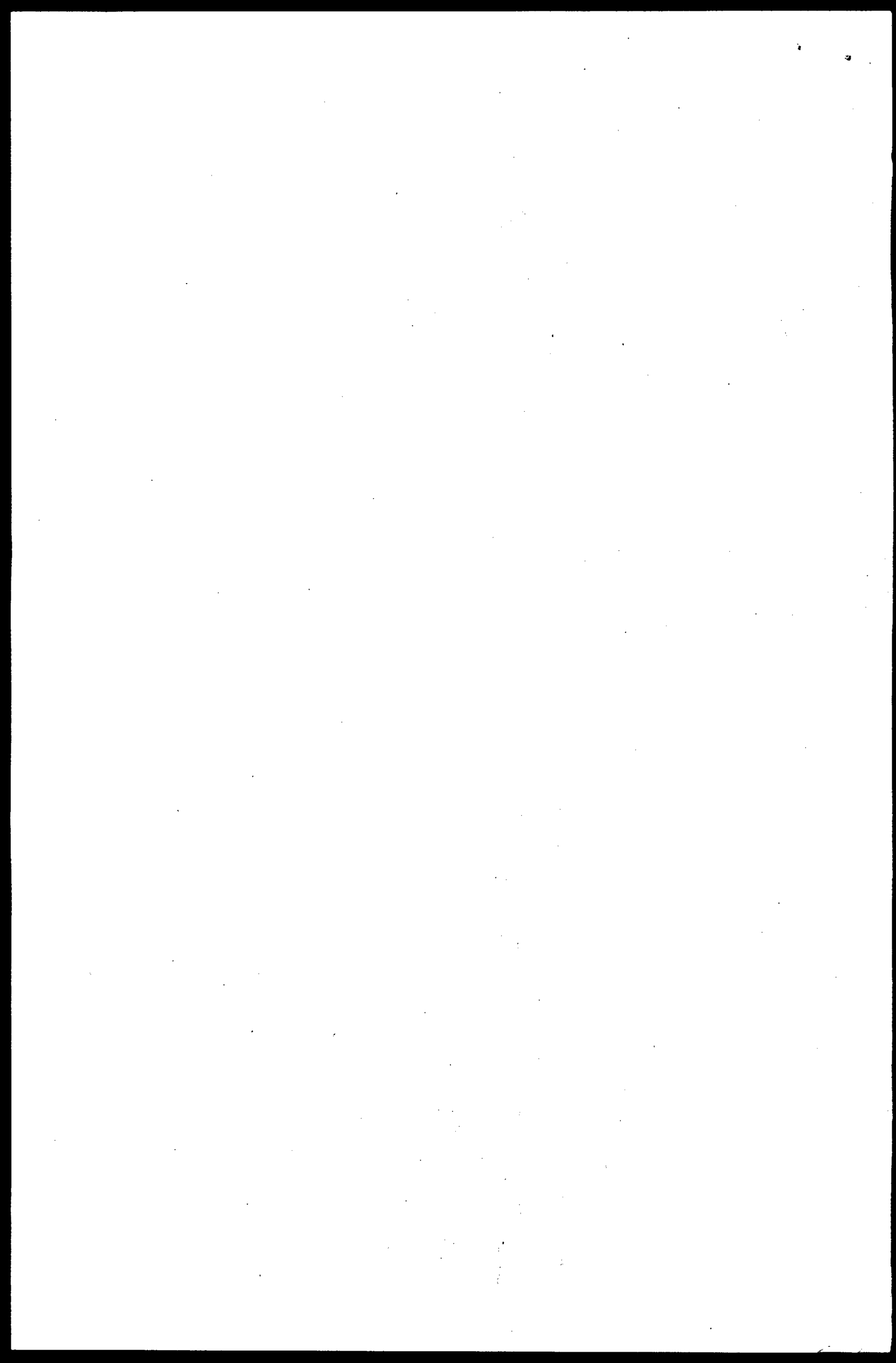



**SEÑOR  
JUEZ PROMISCOU MUNICIPAL  
LA JAGUA DE IBIRICO-CESAR  
E.S.D.**

**REF: DEMANDA EJECUTIVA DE MINIMA CUANTIA  
DEMANDANTE: EDWIN MELQUIADES AMAYA AVILA  
DEMANDADO: NESTOR BRUJES RODRIGUEZ  
RADICADO 2021-00153-00  
ASUNTO: LIQUIDACION DE CREDITO**

EDWIN MELQUIADES AMAYA AVILA, mayor de edad e identificado como aparece al pie de mi correspondiente firma, obrando en nombre propio y representación acudo ante usted, por medio del presente escrito, con el fin de presentar liquidación del crédito, en el proceso de la referencia, según lo estipulado por los artículos 446 y 447 del código general del proceso.

**LIQUIDACION DE CREDITO**

**CAPITAL .....\$ 10.000.000**

**INTERESES A PLAZO: desde 01 de febrero del 2020. hasta 01 de junio del 2020. por valor de .....\$ 935.890,41**

**INTERESES MORATORIOS: comprendidos desde 02 de junio del 2020. hasta el 02 de noviembre del 2021. Por valor de.\$ 5.118.904,11**

**VALOR TOTAL DE LA LIQUIDACION DEL CREDITO. CAPITAL E INTERESES HASTA LA FECHA.....\$ 16.054.794,52**

**Atentamente.**

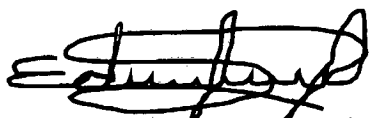

**EDWIN M AMAYA AVILA  
CC 17.958.654 de Fonseca, la Guajira  
CEL: 313 366 77 87  
E-mail: edmelamavi84@hotmail.com**



CAPITAL IC\$	CAPITAL IMS	IC	DESDE	HASTA	ND	IM	DESDE	HASTA	ND	TICTE
\$ 0,00	\$ 0,00	28,00%	1/01/2020	31/01/2020	31	36,00%	1/01/2020	31/01/2020	31	\$ 0,00
\$ 10.000.000,00	\$ 0,00	28,00%	1/02/2020	29/02/2020	29	36,00%	1/02/2020	29/02/2020	29	\$ 222.465,75
\$ 10.000.000,00	\$ 0,00	28,00%	1/03/2020	31/03/2020	31	36,00%	1/03/2020	31/03/2020	31	\$ 237.808,22
\$ 10.000.000,00	\$ 0,00	28,00%	1/04/2020	30/04/2020	30	36,00%	1/04/2020	30/04/2020	30	\$ 230.136,99
\$ 10.000.000,00	\$ 0,00	28,00%	1/05/2020	31/05/2020	31	36,00%	1/05/2020	31/05/2020	31	\$ 237.808,22
\$ 10.000.000,00	\$ 10.000.000,00	28,00%	1/06/2020	1/06/2020	1	36,00%	2/06/2020	30/06/2020	29	\$ 7.671,23
\$ 0,00	\$ 10.000.000,00	30,00%	1/07/2020	31/07/2020	31	36,00%	1/07/2020	31/07/2020	31	\$ 0,00
\$ 0,00	\$ 10.000.000,00	30,00%	1/08/2020	31/08/2020	31	36,00%	1/08/2020	31/08/2020	31	\$ 0,00
\$ 0,00	\$ 10.000.000,00	30,00%	1/09/2020	30/09/2020	30	36,00%	1/09/2020	30/09/2020	30	\$ 0,00
\$ 0,00	\$ 10.000.000,00	30,00%	1/10/2020	31/10/2020	31	36,00%	1/10/2020	31/10/2020	31	\$ 0,00
\$ 0,00	\$ 10.000.000,00	30,00%	1/11/2020	30/11/2020	30	36,00%	1/11/2020	30/11/2020	30	\$ 0,00
\$ 0,00	\$ 10.000.000,00	30,00%	1/12/2020	31/12/2020	31	36,00%	1/12/2020	31/12/2020	31	\$ 0,00

**AÑO 2021**

CAPITAL IC\$	CAPITAL IMS	IC	DESDE	HASTA	ND	IM	DESDE	HASTA	ND	TICTE
\$ 0,00	\$ 10.000.000,00	30,10%	1/01/2021	31/01/2021	31	36,00%	1/01/2021	31/01/2021	31	\$ 0,00
\$ 0,00	\$ 10.000.000,00	30,10%	1/02/2021	28/02/2021	28	36,00%	1/02/2021	28/02/2021	28	\$ 0,00
\$ 0,00	\$ 10.000.000,00	30,10%	1/03/2021	31/03/2021	31	36,00%	1/03/2021	31/03/2021	31	\$ 0,00
\$ 0,00	\$ 10.000.000,00	30,10%	1/04/2021	30/04/2021	30	36,00%	1/04/2021	30/04/2021	30	\$ 0,00
\$ 0,00	\$ 10.000.000,00	30,10%	1/05/2021	31/05/2021	31	36,00%	1/05/2021	31/05/2021	31	\$ 0,00
\$ 0,00	\$ 10.000.000,00	30,10%	1/06/2021	30/06/2021	30	36,00%	1/06/2021	30/06/2021	30	\$ 0,00
\$ 0,00	\$ 10.000.000,00	30,10%	1/07/2021	31/07/2021	31	36,00%	1/07/2021	31/07/2021	31	\$ 0,00
\$ 0,00	\$ 10.000.000,00	30,10%	1/08/2021	31/08/2021	31	36,00%	1/08/2021	31/08/2021	31	\$ 0,00
\$ 0,00	\$ 10.000.000,00	30,10%	1/09/2021	30/09/2021	30	36,00%	1/09/2021	30/09/2021	30	\$ 0,00
\$ 0,00	\$ 10.000.000,00	30,10%	1/10/2021	31/10/2021	31	36,00%	1/10/2021	31/10/2021	31	\$ 0,00
\$ 0,00	\$ 10.000.000,00	30,10%	1/11/2021	30/11/2021	30	36,00%	1/11/2021	2/11/2021	2	\$ 0,00
\$ 0,00	\$ 0,00	30,10%	1/12/2021	31/12/2021	31	36,00%	1/12/2021	31/12/2021	31	\$ 0,00

SUBTOTAL INTERESES IC/IM \$ 935.890,41

**INTERESES CORRIENTES Y MORATORIOS \$ 6.054**

**CAPITAL MANDAMIENTO \$ 10.000,0**

**TOTAL LIQUIDACIÓN \$ 16.054,7**

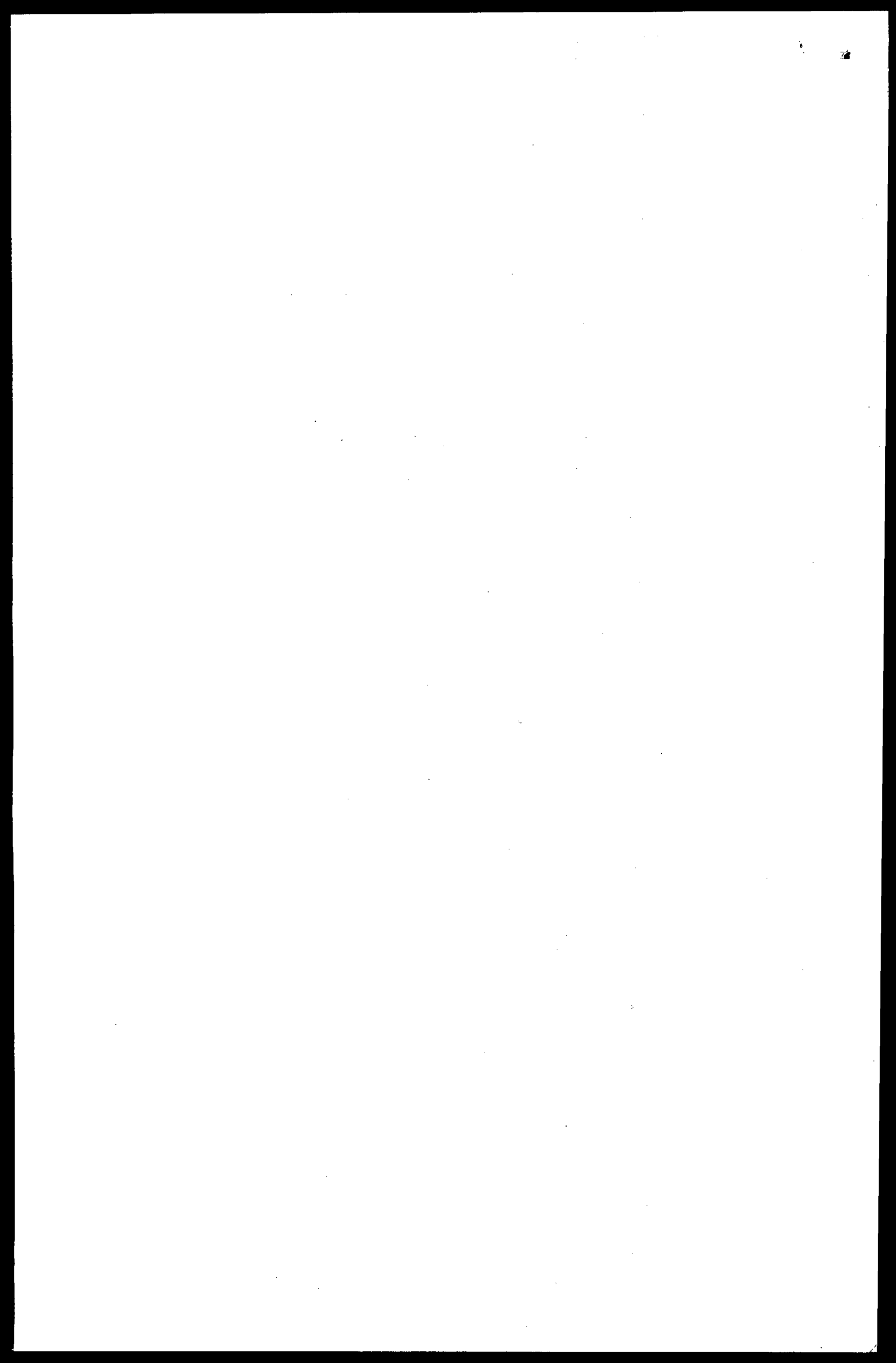

**LIQUIDACION DE CREDITO**

edwin amaya <edmelamavi84@hotmail.com>

Mié 6/10/2021 4:42 PM

Para: Juzgado 01 Promiscuo Municipal - Cesar - La Jagua De Ibirico <jprmpal01lajagua@notificacionesrj.gov.co>

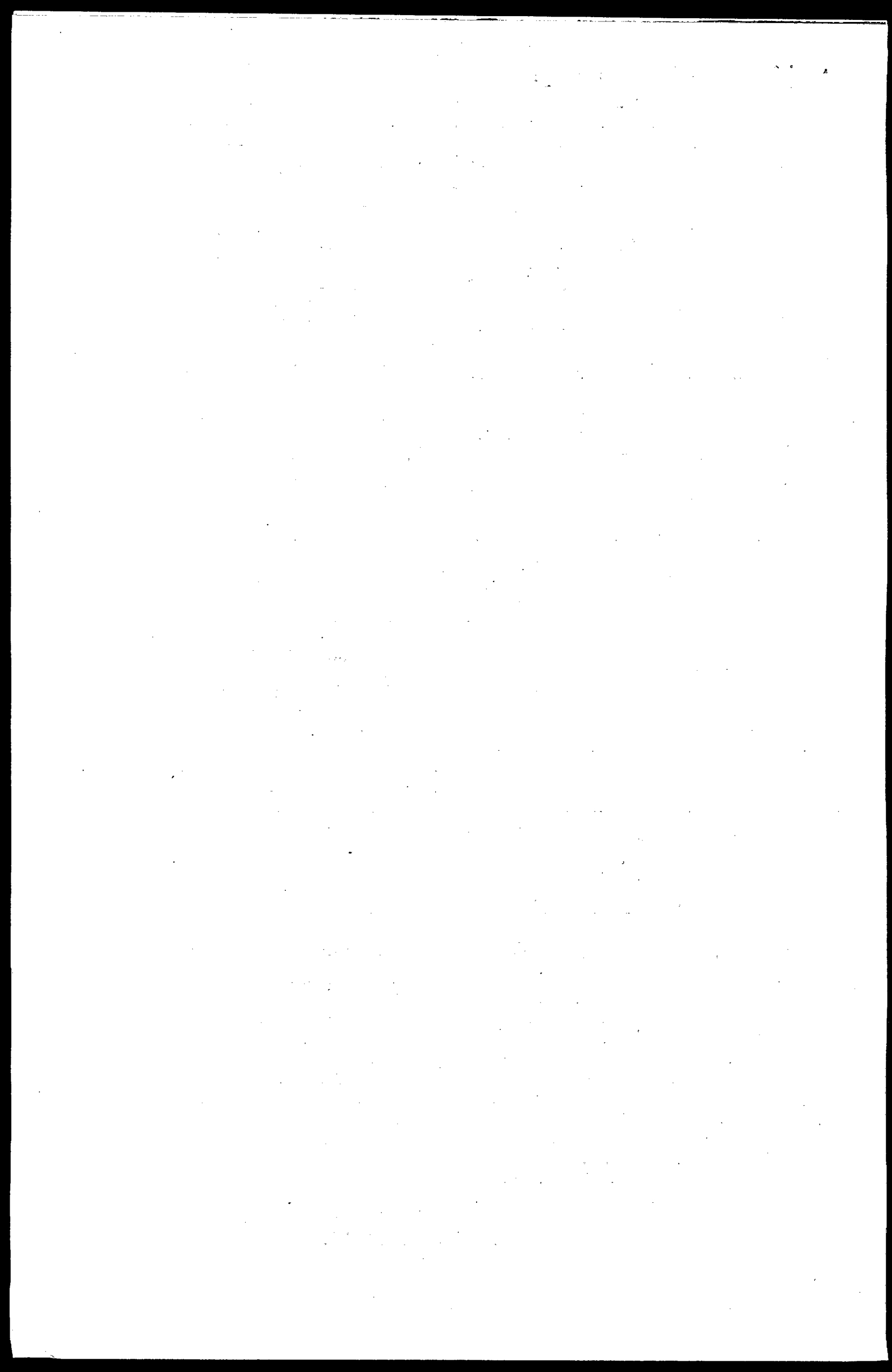

**APORTO LIQUIDACION DE LAS OBLIGACIONES - DTE: BANCO DE BOGOTA S.A  
DDO: CRISPIN EMILIO DAZA ARIZA RAD: 2040-040-89-001-2018-00169-00**

Guadalupe Cañas <guescasi@yahoo.com>

Mar 7/09/2021 11:01 AM

Para: Juzgado 01 Promiscuo Municipal - Cesar - La Jagua De Ibirico <jprmpal01lajagua@notificacionesrj.gov.co>;  
dariza.sas@hotmail.com <dariza.sas@hotmail.com>

📎 1 archivos adjuntos (96 KB)

APORTO LIQUIDACION CRISPION EMILIO DAZA ARIZA.pdf

Buenos días;

Adjunto liquidación de las obligaciones, en el proceso:

DTE: BANCO DE BOGOTA S.A

DDO: CRISPIN EMILIO DAZA ARIZA

RAD: 2040-040-89-001-2018-00169-00

El presente correo también es enviado a la parte demandada a su dirección de notificación electrónica.

Nota: Agradezco confirmación de recibido.

**Guadalupe Cañas de Murgas Abogada Tel: 5746451 Celular:  
3008035574-3014091623-3004834893 Email:guescasi@yahoo.com Dir: C  
11#17-52 Gaitán**

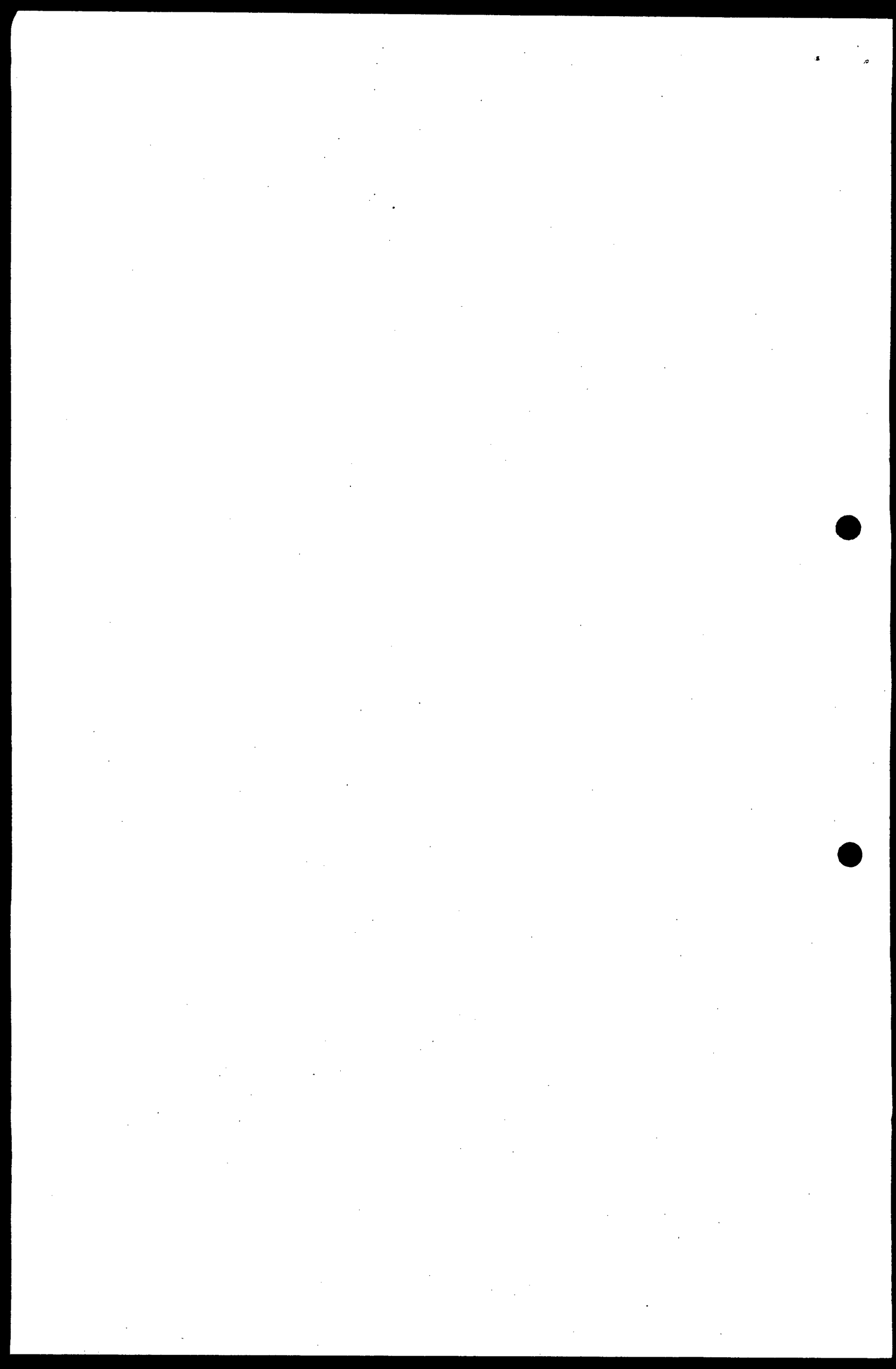



Señor

**JUEZ PROMISCO MUNICIPAL DE LA JAGUA DE IBIRICO - CESAR**

La Jagua de Ibirico - Cesar

Ref: Ejecutivo Singular de Mínima Cuantía

Dte: BANCO DE BOGOTÁ S.A.

Ddo: **CRISPIN EMILIO DAZA ARIZA CC. No. 77.027.726**

Rdo: 2040-040-89-001-2018-00169-00

**GUADALUPE CAÑAS DE MURGAS**, Mayor y vecina de ésta ciudad, identificada con la Cédula de Ciudadanía No. 32.627.628 de Barranquilla y portadora de la Tarjeta Profesional No. 29.462 del Consejo Superior de la Judicatura, obrando en mi calidad de apoderada del **BANCO DE BOGOTÁ S.A.**, dentro del proceso ejecutivo Singular de Mínima Cuantía, adelantado contra el demandado **CRISPIN EMILIO DAZA ARIZA**, en forma comedida me dirijo a su despacho para APORTAR LIQUIDACIÓN de las obligaciones a cargo del demandado, la cual incluyo en el adjunto.

Lo anterior para su traslado y posterior aprobación.

En espera de su pronta decisión.

Del Señor Juez,

Cordialmente,

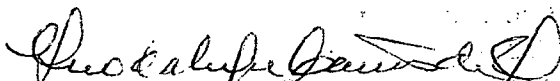

**GUADALUPE CAÑAS DE MURGAS**

CC. No. 32.627.628 de Barranquilla

TP. No. 29.462 del C. S. De la J.



LIQUIDACIÓN DE CRÉDITO

Deudor: CRISPIN EMILIO DAZA ARIZA  
Pagare: 77027726

Deudor: 77.027.726

CAPITAL: 16.245.474,00

VIGENCIA		Brio. Cte.	LÍMITE USURA	TASA	TASA	LIQUIDACIÓN DE CRÉDITO						
DESDE	HASTA	T. Efectiva	Efectiva Anual	Nomina pactada	FINAL	Capital Liquidable	días	Liq Intereses	ABONOS	Saldo Intereses	Saldo de Capital más Intereses	
1-mar-18	31-mar-18	20,68%	31,02%	2,28%	0,00%	2,28%	16.245.474,00	22	271.271,19		271.271,19	16.516.745,19
1-abr-18	30-abr-18	20,48%	30,72%	2,26%	0,00%	2,26%	16.245.474,00	30	366.741,54		638.012,73	16.883.486,73
1-may-18	31-may-18	20,44%	30,66%	2,25%	0,00%	2,25%	16.245.474,00	31	376.309,53		1.016.322,26	17.261.796,26
1-jun-18	30-jun-18	20,28%	30,42%	2,24%	0,00%	2,24%	16.245.474,00	30	363.561,13		1.379.883,39	17.625.357,39
1-jul-18	31-jul-18	20,03%	30,05%	2,21%	0,00%	2,21%	16.245.474,00	31	371.562,05		1.751.445,45	17.996.919,45
1-ago-18	31-ago-18	19,94%	29,91%	2,20%	0,00%	2,20%	16.245.474,00	31	370.076,98		2.121.522,43	18.366.996,43
1-sep-18	30-sep-18	19,81%	29,72%	2,19%	0,00%	2,19%	16.245.474,00	30	356.060,70		2.477.583,13	18.723.057,13
1-oct-18	31-oct-18	19,63%	29,45%	2,17%	0,00%	2,17%	16.245.474,00	31	354.950,90		2.842.534,03	19.098.008,03
1-nov-18	30-nov-18	19,49%	29,24%	2,16%	0,00%	2,16%	16.245.474,00	30	350.932,61		3.193.466,64	19.438.940,64
1-dic-18	31-dic-18	19,40%	29,10%	2,15%	0,00%	2,15%	16.245.474,00	31	361.136,76		3.554.603,39	19.800.077,39
1-ene-19	31-ene-19	19,15%	28,74%	2,13%	0,00%	2,13%	16.245.474,00	31	357.146,81		3.911.750,20	20.157.224,20
1-feb-19	28-feb-19	19,70%	29,55%	2,18%	0,00%	2,18%	16.245.474,00	28	330.679,89		4.242.430,09	20.487.904,09
1-mar-19	31-mar-19	19,37%	29,06%	2,15%	0,00%	2,15%	16.245.474,00	31	360.638,57		4.603.068,66	20.848.542,66
1-abr-19	30-abr-19	19,32%	28,98%	2,14%	0,00%	2,14%	16.245.474,00	30	348.201,20		4.951.269,87	21.196.743,87
1-may-19	31-may-19	19,34%	29,01%	2,15%	0,00%	2,15%	16.245.474,00	31	350.140,23		5.311.410,09	21.556.884,09
1-jun-19	30-jun-19	19,30%	28,95%	2,14%	0,00%	2,14%	16.245.474,00	30	347.879,54		5.659.289,63	21.904.763,63
1-jul-19	31-jul-19	19,28%	28,92%	2,14%	0,00%	2,14%	16.245.474,00	31	359.143,06		6.018.432,69	22.263.906,69
1-ago-19	31-ago-19	19,32%	28,98%	2,14%	0,00%	2,14%	16.245.474,00	31	359.807,91		6.378.240,60	22.623.714,60
1-sep-19	30-sep-19	19,32%	28,98%	2,14%	0,00%	2,14%	16.245.474,00	30	348.201,20		6.726.441,80	22.971.916,80
1-oct-19	31-oct-19	19,10%	28,65%	2,12%	0,00%	2,12%	16.245.474,00	31	356.147,72		7.082.589,53	23.328.053,53
1-nov-19	30-nov-19	19,03%	28,55%	2,11%	0,00%	2,11%	16.245.474,00	30	343.530,30		7.426.119,83	23.671.593,83
1-dic-19	31-dic-19	18,91%	28,37%	2,10%	0,00%	2,10%	16.245.474,00	31	352.979,72		7.779.099,56	24.024.573,56
1-ene-20	31-ene-20	18,77%	28,16%	2,09%	0,00%	2,09%	16.245.474,00	31	350.641,28		8.129.740,83	24.375.214,83
1-feb-20	29-feb-20	19,00%	28,50%	2,12%	0,00%	2,12%	16.245.474,00	29	332.547,03		8.462.287,86	24.707.761,89
1-mar-20	31-mar-20	18,95%	28,43%	2,11%	0,00%	2,11%	16.245.474,00	31	353.647,20		8.815.935,06	25.061.469,06
1-abr-20	30-abr-20	18,59%	28,04%	2,08%	0,00%	2,08%	16.245.474,00	30	338.035,59		9.153.970,65	25.399.444,65
1-may-20	31-may-20	18,19%	27,29%	2,03%	0,00%	2,03%	16.245.474,00	31	340.971,92		9.494.942,58	25.740.416,58
1-jun-20	30-jun-20	18,12%	27,18%	2,02%	0,00%	2,02%	16.245.474,00	30	328.778,69		9.823.721,27	26.069.195,27
1-jul-20	31-jul-20	18,12%	27,18%	2,02%	0,00%	2,02%	16.245.474,00	31	339.737,98		10.163.459,25	26.408.933,25
1-ago-20	31-ago-20	18,29%	27,44%	2,04%	0,00%	2,04%	16.245.474,00	31	342.596,99		10.506.056,24	26.751.530,24
1-sep-20	30-sep-20	18,35%	27,53%	2,05%	0,00%	2,05%	16.245.474,00	30	332.520,78		10.838.577,02	27.084.651,02
1-oct-20	31-oct-20	18,09%	27,14%	2,02%	0,00%	2,02%	16.245.474,00	31	339.232,90		11.177.809,92	27.423.283,92
1-nov-20	30-nov-20	17,84%	26,76%	2,00%	0,00%	2,00%	16.245.474,00	30	324.210,53		11.502.020,45	27.747.494,45
1-dic-20	31-dic-20	17,46%	26,19%	1,96%	0,00%	1,96%	16.245.474,00	31	328.588,26		11.830.608,71	28.076.082,71
1-ene-21	31-ene-21	17,32%	25,98%	1,94%	0,00%	1,94%	16.245.474,00	31	326.212,86		12.156.821,58	28.402.295,58
1-feb-21	28-feb-21	17,54%	26,31%	1,97%	0,00%	1,97%	16.245.474,00	28	298.013,94		12.454.835,52	28.700.309,52
1-mar-21	31-mar-21	17,41%	26,12%	1,95%	0,00%	1,95%	16.245.474,00	31	327.740,32		12.782.575,84	29.028.049,84
1-abr-21	30-abr-21	17,31%	25,97%	1,94%	0,00%	1,94%	16.245.474,00	30	315.525,54		13.098.101,37	29.343.575,37
1-may-21	31-may-21	17,22%	25,83%	1,93%	0,00%	1,93%	16.245.474,00	31	324.513,93		13.422.615,30	29.668.089,30
1-jun-21	30-jun-21	17,21%	25,82%	1,93%	0,00%	1,93%	16.245.474,00	30	313.881,23		13.736.496,53	29.981.970,53
1-jul-21	31-jul-21	17,18%	25,77%	1,93%	0,00%	1,93%	16.245.474,00	31	323.833,84		14.060.330,36	30.305.804,36
1-ago-21	31-ago-21	17,24%	25,86%	1,94%	0,00%	1,94%	16.245.474,00	31	324.853,86		14.385.184,23	30.630.658,23
1-sep-21	30-sep-21	17,19%	25,79%	1,93%	0,00%	1,93%	16.245.474,00	6	62.710,43		14.447.894,66	30.693.368,66

SUBTOTALES: >>>> 16.245.474,00 1277 14.447.894,66 14.447.894,66 30.693.368,66

CAPITAL 16.245.474,00

INTERESES 14.447.894,66

TOTAL: CAPITAL+INTERESES 30.693.368,66



**LIQUIDACION DE CREDITO**

edwin amaya <edmelamavi84@hotmail.com>

Mié 6/10/2021 3:27 PM

Para: Juzgado 01 Promiscuo Municipal - Cesar - La Jagua De Ibirico <jprmpal01lajagua@notificacionesrj.gov.co>

The first part of the document discusses the importance of maintaining accurate records of all transactions. It emphasizes that every entry should be supported by a valid receipt or invoice. This ensures transparency and allows for easy auditing of the accounts.

In the second section, the author details the various methods used to collect and analyze data. This includes both primary and secondary research techniques. The primary research involved direct observation and interviews with key stakeholders, while secondary research focused on reviewing existing literature and industry reports.

The third section presents the findings of the study. It highlights several key trends and insights that emerged from the data analysis. These findings are crucial for understanding the current market landscape and identifying potential opportunities for growth.

Finally, the document concludes with a series of recommendations based on the research findings. These suggestions are designed to help the organization optimize its operations, improve its financial performance, and stay competitive in a rapidly changing market.

**SEÑOR  
JUEZ PROMISCOU MUNICIPAL  
LA JAGUA DE IBIRICO-CESAR  
E.S.D.**

**REF: DEMANDA EJECUTIVA DE MINIMA CUANTIA  
DEMANDANTE: EDWIN MELQUIADES AMAYA AVILA  
DEMANDADO: MAXIMILIANO MARTINEZ MOLINA  
RADICADO 2020-00049-00  
ASUNTO: LIQUIDACION DE CREDITO**

EDWIN MELQUIADES AMAYA AVILA, mayor de edad e identificado como aparece al pie de mi correspondiente firma, obrando en nombre propio y representación acudo ante usted, por medio del presente escrito, con el fin de presentar liquidación del crédito, en el proceso de la referencia, según lo estipulado por los artículos 446 y 447 del código general del proceso.

**LIQUIDACION DE CREDITO**

**CAPITAL .....\$ 8.000.000**

**INTERESES A PLAZO: desde 02 de agosto del 2015. hasta 02 de agosto del 2017. por valor de .....\$3.850.520,55**

**INTERESES MORATORIOS: comprendidos desde 03 de agosto del 2017. hasta el 03 de noviembre del 2021. Por valor de.\$11.7780.383,56**

**VALOR TOTAL DE LA LIQUIDACION DEL CREDITO. CAPITAL E INTERESES HASTA LA FECHA .....\$ 23.630.904,11**

**Atentamente.**

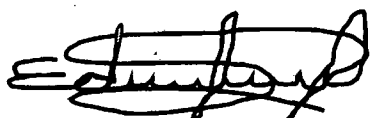

**EDWIN M AMAYA AVILA  
CC 17.958.654 de Fonseca, la Guajira  
CEL: 313 366 77 87  
E-mail: edmelamavi84@hotmail.com**









**LIQUIDACION DE CREDITO**

edwin amaya <edmelamavi84@hotmail.com>

Mié 6/10/2021 4:42 PM

Para: Juzgado 01 Promiscuo Municipal - Cesar - La Jagua De Ibirico <jprmpal01lajagua@notificacionesrj.gov.co>

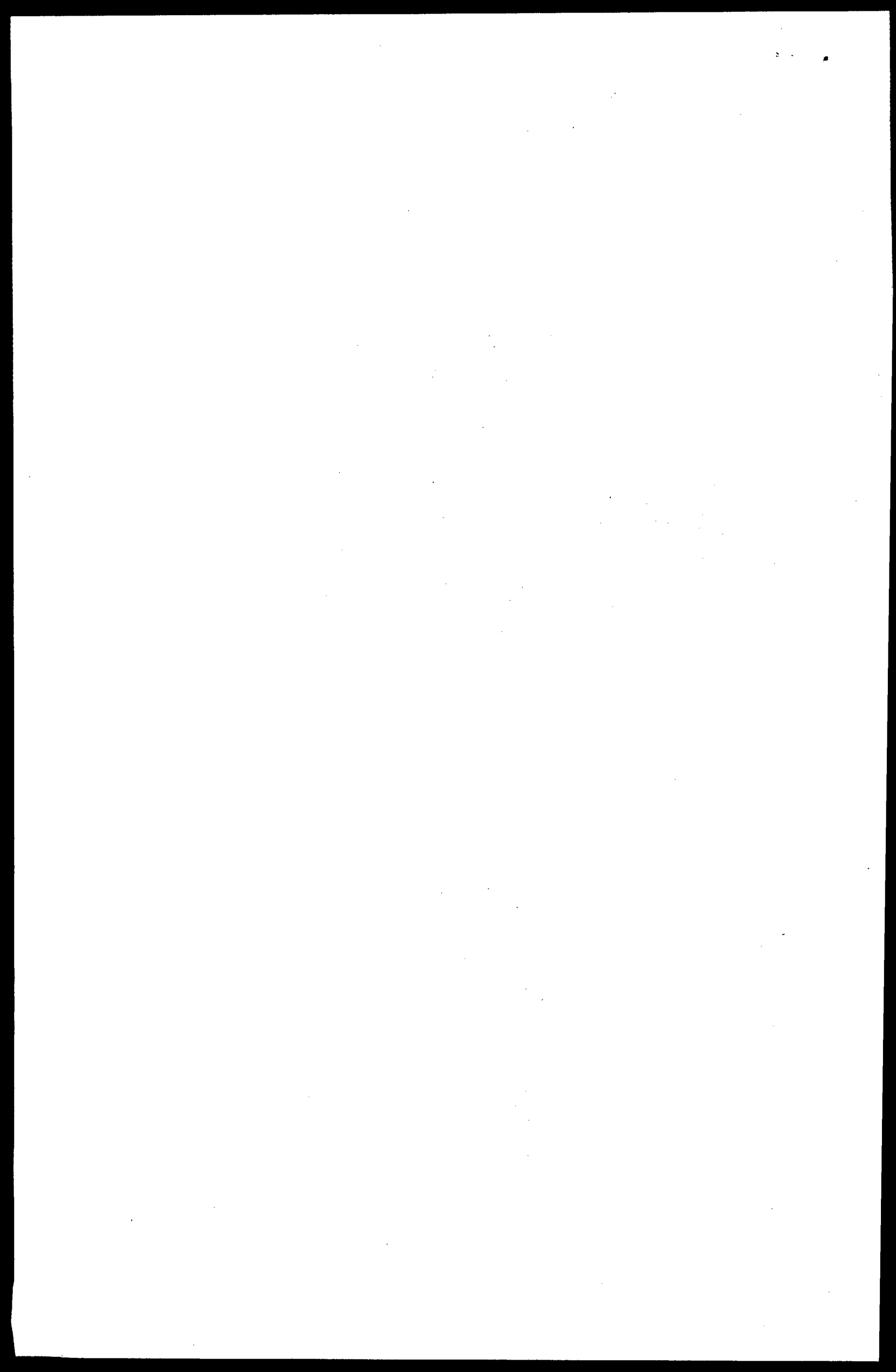

**SEÑOR  
JUEZ PROMISCOU MUNICIPAL  
LA JAGUA DE IBIRICO-CESAR  
E.S.D.**

**REF: DEMANDA EJECUTIVA DE MINIMA CUANTIA  
DEMANDANTE: EDWIN MELQUIADES AMAYA AVILA  
DEMANDADO: WINNER SIERRA ARAGON  
RADICADO 2021-00019-00  
ASUNTO: LIQUIDACION DE CREDITO**

EDWIN MELQUIADES AMAYA AVILA, mayor de edad e identificado como aparece al pie de mi correspondiente firma, obrando en nombre propio y representación acudo ante usted, por medio del presente escrito, con el fin de presentar liquidación del crédito, en el proceso de la referencia, según lo estipulado por los artículos 446 y 447 del código general del proceso.

**LIQUIDACION DE CREDITO**

**CAPITAL .....\$ 5.450.000**

**INTERESES A PLAZO: desde 02 de abril del 2018. hasta 02 de abril del 2019. por valor de .....\$1.639.479,45**

**INTERESES MORATORIOS: comprendidos desde 03 de abril del 2019. hasta el 03 de noviembre del 2021. Por valor de \$5.085.073.97**

**VALOR TOTAL DE LA LIQUIDACION DEL CREDITO. CAPITAL E INTERESES HASTA LA FECHA .....\$ 12.174.553,42**

**Atentamente.**

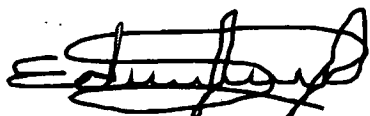

**EDWIN M AMAYA AVILA  
CC 17.958.654 de Fonseca, la Guajira  
CEL: 313 366 77 87  
E-mail: edmelamavi84@hotmail.com**

The first part of the document discusses the importance of maintaining accurate records of all transactions. It emphasizes that every entry should be supported by a valid receipt or invoice. This not only helps in tracking expenses but also ensures compliance with tax regulations.

In the second section, the author provides a detailed breakdown of the monthly budget. It includes categories for housing, utilities, food, and entertainment. The goal is to identify areas where spending can be reduced without affecting the quality of life.

The third section focuses on investment strategies. It suggests diversifying the portfolio to include stocks, bonds, and real estate. The author also mentions the importance of regular reviews and adjustments to the investment plan based on market conditions.

Finally, the document concludes with a summary of key points and a call to action. It encourages the reader to take control of their finances and make informed decisions for their future.

**AÑO 2018**

CAPITAL IC\$	CAPITAL IMS	IC	DESDE	HASTA	ND	IM	DESDE	HASTA	ND	TICTE
\$ 0,00	\$ 0,00	30,00%	1/01/2018	31/01/2018	31	36,00%	1/01/2018	31/01/2018	31	\$ 0,00
\$ 0,00	\$ 0,00	30,00%	1/02/2018	28/02/2018	28	36,00%	1/02/2018	28/02/2018	28	\$ 0,00
\$ 0,00	\$ 0,00	30,00%	1/03/2018	31/03/2018	31	36,00%	1/03/2018	31/03/2018	31	\$ 0,00
\$ 5.450.000,00	\$ 0,00	30,00%	2/04/2018	30/04/2018	29	36,00%	1/04/2018	30/04/2018	30	\$ 129.904,11
\$ 5.450.000,00	\$ 0,00	30,00%	1/05/2018	31/05/2018	31	36,00%	1/05/2018	31/05/2018	31	\$ 138.863,01
\$ 5.450.000,00	\$ 0,00	30,00%	1/06/2018	30/06/2018	30	36,00%	1/06/2018	30/06/2018	30	\$ 134.383,56
\$ 5.450.000,00	\$ 0,00	30,00%	1/07/2018	31/07/2018	31	36,00%	1/07/2018	31/07/2018	31	\$ 138.863,01
\$ 5.450.000,00	\$ 0,00	30,00%	1/08/2018	31/08/2018	31	36,00%	1/08/2018	31/08/2018	31	\$ 138.863,01
\$ 5.450.000,00	\$ 0,00	30,00%	1/09/2018	30/09/2018	30	36,00%	1/09/2018	30/09/2018	30	\$ 134.383,56
\$ 5.450.000,00	\$ 0,00	30,00%	1/10/2018	31/10/2018	31	36,00%	1/10/2018	31/10/2018	31	\$ 138.863,01
\$ 5.450.000,00	\$ 0,00	30,00%	1/11/2018	30/11/2018	30	36,00%	1/11/2018	30/11/2018	30	\$ 134.383,56
\$ 5.450.000,00	\$ 0,00	30,00%	1/12/2018	31/12/2018	31	36,00%	1/12/2018	31/12/2018	31	\$ 138.863,01

**AÑO 2019**

CAPITAL IC\$	CAPITAL IMS	IC	DESDE	HASTA	ND	IM	DESDE	HASTA	ND	TICTE
\$ 5.450.000,00	\$ 0,00	30,00%	1/01/2019	31/01/2019	31	36,00%	1/01/2019	31/01/2019	31	\$ 138.863,01
\$ 5.450.000,00	\$ 0,00	30,00%	1/02/2019	28/02/2019	28	36,00%	1/02/2019	28/02/2019	28	\$ 125.424,66
\$ 5.450.000,00	\$ 0,00	30,00%	1/03/2019	31/03/2019	31	36,00%	1/03/2019	31/03/2019	31	\$ 138.863,01
\$ 5.450.000,00	\$ 5.450.000,00	30,00%	1/04/2019	2/04/2019	2	36,00%	3/04/2019	30/04/2019	28	\$ 8.958,90
\$ 0,00	\$ 5.450.000,00	30,00%	1/05/2019	31/05/2019	31	36,00%	1/05/2019	31/05/2019	31	\$ 0,00
\$ 0,00	\$ 5.450.000,00	30,00%	1/06/2019	30/06/2019	30	36,00%	1/06/2019	30/06/2019	30	\$ 0,00
\$ 0,00	\$ 5.450.000,00	30,00%	1/07/2019	31/07/2019	31	36,00%	1/07/2019	31/07/2019	31	\$ 0,00
\$ 0,00	\$ 5.450.000,00	30,00%	1/08/2019	31/08/2019	31	36,00%	1/08/2019	31/08/2019	31	\$ 0,00
\$ 0,00	\$ 5.450.000,00	30,00%	1/09/2019	30/09/2019	30	36,00%	1/09/2019	30/09/2019	30	\$ 0,00
\$ 0,00	\$ 5.450.000,00	30,00%	1/10/2019	31/10/2019	31	36,00%	1/10/2019	31/10/2019	31	\$ 0,00
\$ 0,00	\$ 5.450.000,00	30,00%	1/11/2019	30/11/2019	30	36,00%	1/11/2019	30/11/2019	30	\$ 0,00
\$ 0,00	\$ 5.450.000,00	30,00%	1/12/2019	31/12/2019	31	36,00%	1/12/2019	31/12/2019	31	\$ 0,00

**AÑO 2020**

CAPITAL IC\$	CAPITAL IMS	IC	DESDE	HASTA	ND	IM	DESDE	HASTA	ND	TICTE
\$ 0,00	\$ 5.450.000,00	24,10%	1/01/2020	31/01/2020	31	36,00%	1/01/2020	31/01/2020	31	\$ 0,00
\$ 0,00	\$ 5.450.000,00	24,10%	1/02/2020	29/02/2020	29	36,00%	1/02/2020	29/02/2020	29	\$ 0,00
\$ 0,00	\$ 5.450.000,00	24,10%	1/03/2020	31/03/2020	31	36,00%	1/03/2020	31/03/2020	31	\$ 0,00
\$ 0,00	\$ 5.450.000,00	24,10%	1/04/2020	30/04/2020	30	36,00%	1/04/2020	30/04/2020	30	\$ 0,00
\$ 0,00	\$ 5.450.000,00	24,10%	1/05/2020	31/05/2020	31	36,00%	1/05/2020	31/05/2020	31	\$ 0,00
\$ 0,00	\$ 5.450.000,00	24,10%	1/06/2020	30/06/2020	30	36,00%	1/06/2020	30/06/2020	30	\$ 0,00
\$ 0,00	\$ 5.450.000,00	24,10%	1/07/2020	31/07/2020	31	36,00%	1/07/2020	31/07/2020	31	\$ 0,00
\$ 0,00	\$ 5.450.000,00	24,10%	1/08/2020	31/08/2020	31	36,00%	1/08/2020	31/08/2020	31	\$ 0,00
\$ 0,00	\$ 5.450.000,00	24,10%	1/09/2020	30/09/2020	30	36,00%	1/09/2020	30/09/2020	30	\$ 0,00
\$ 0,00	\$ 5.450.000,00	24,10%	1/10/2020	31/10/2020	31	36,00%	1/10/2020	31/10/2020	31	\$ 0,00
\$ 0,00	\$ 5.450.000,00	24,10%	1/11/2020	30/11/2020	30	36,00%	1/11/2020	30/11/2020	30	\$ 0,00
\$ 0,00	\$ 5.450.000,00	24,10%	1/12/2020	31/12/2020	31	36,00%	1/12/2020	31/12/2020	31	\$ 0,00

**AÑO 2021**

CAPITAL IC\$	CAPITAL IMS	IC	DESDE	HASTA	ND	IM	DESDE	HASTA	ND	TICTE
\$ 0,00	\$ 5.450.000,00	24,10%	1/01/2021	31/01/2021	31	36,00%	1/01/2021	31/01/2021	31	\$ 0,00
\$ 0,00	\$ 5.450.000,00	24,10%	1/02/2021	28/02/2021	28	36,00%	1/02/2021	28/02/2021	28	\$ 0,00
\$ 0,00	\$ 5.450.000,00	24,10%	1/03/2021	31/03/2021	31	36,00%	1/03/2021	31/03/2021	31	\$ 0,00
\$ 0,00	\$ 5.450.000,00	24,10%	1/04/2021	30/04/2021	30	36,00%	1/04/2021	30/04/2021	30	\$ 0,00
\$ 0,00	\$ 5.450.000,00	24,10%	1/05/2021	31/05/2021	31	36,00%	1/05/2021	31/05/2021	31	\$ 0,00
\$ 0,00	\$ 5.450.000,00	24,10%	1/06/2021	30/06/2021	30	36,00%	1/06/2021	30/06/2021	30	\$ 0,00
\$ 0,00	\$ 5.450.000,00	24,10%	1/07/2021	31/07/2021	31	36,00%	1/07/2021	31/07/2021	31	\$ 0,00
\$ 0,00	\$ 5.450.000,00	24,10%	1/08/2021	31/08/2021	31	36,00%	1/08/2021	31/08/2021	31	\$ 0,00
\$ 0,00	\$ 5.450.000,00	24,10%	1/09/2021	30/09/2021	30	36,00%	1/09/2021	30/09/2021	30	\$ 0,00
\$ 0,00	\$ 5.450.000,00	24,10%	1/10/2021	31/10/2021	31	36,00%	1/10/2021	31/10/2021	31	\$ 0,00
\$ 0,00	\$ 5.450.000,00	24,10%	1/11/2021	30/11/2021	30	36,00%	1/11/2021	31/11/2021	3	\$ 0,00
\$ 0,00	\$ 0,00	24,10%	1/12/2021	31/12/2021	31	36,00%	1/12/2021	31/12/2021	31	\$ 0,00

SUBTOTAL INTERESES IC/IM

\$ 1.639.479,45

**INTERESES CORRIENTES Y MORATORIOS**

\$ 6.744,45

**CAPITAL MANDAMIENTO**

\$ 5.450,00

**TOTAL LIQUIDACIÓN**

\$ 12.174,45





## LIQUIDACION DE CREDITO

edwin amaya <edmelamavi84@hotmail.com>

Mié 6/10/2021 2:33 PM

Para: Juzgado 01 Promiscuo Municipal - Cesar - La Jagua De Ibirico <jprmpal01lajagua@notificacionesrj.gov.co>

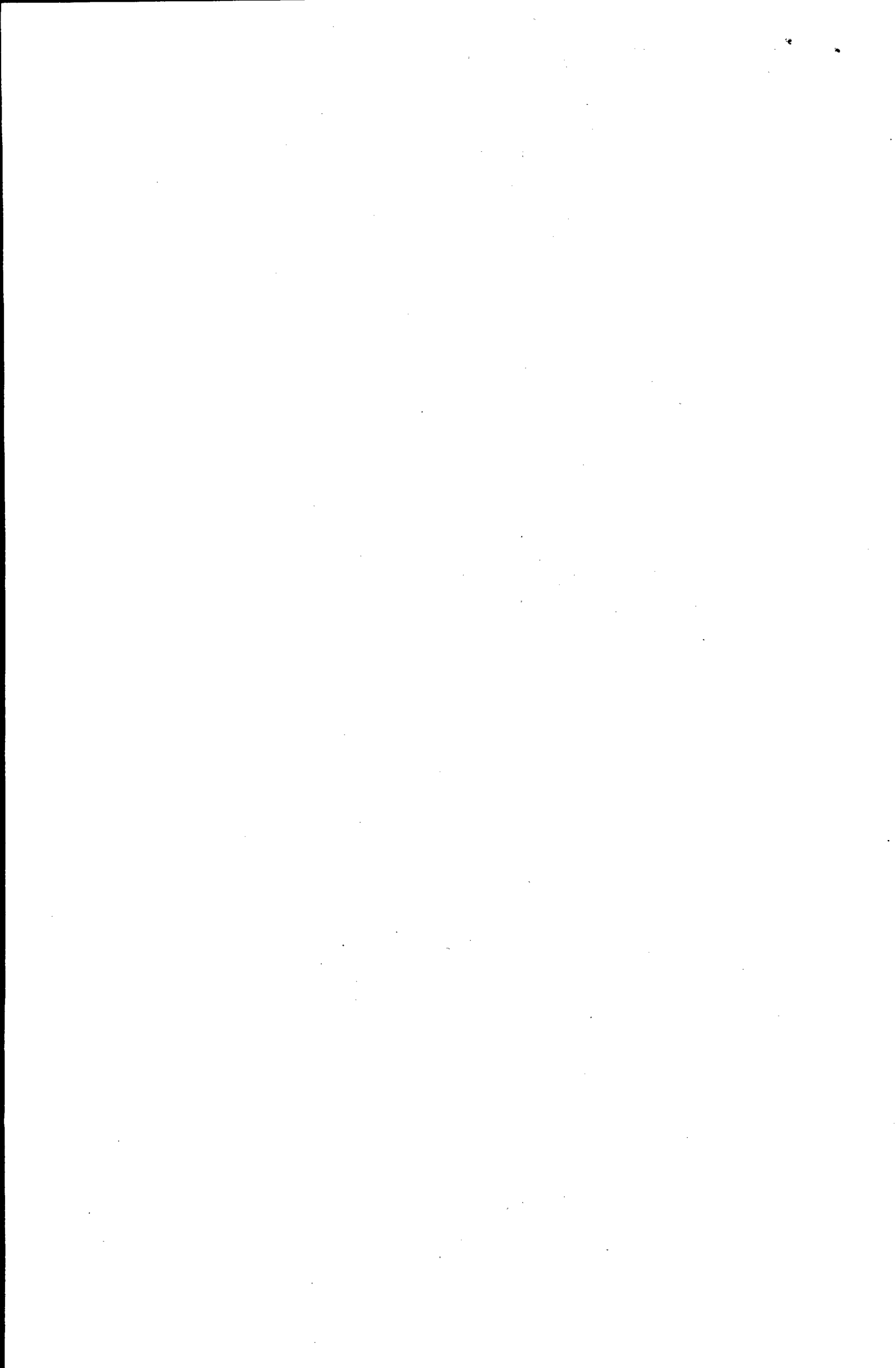

**SEÑOR  
JUEZ PROMISCOU MUNICIPAL  
LA JAGUA DE IBIRICO-CESAR  
E.S.D.**

**REF: DEMANDA EJECUTIVA DE MINIMA CUANTIA  
DEMANDANTE: EDWIN MELQUIADES AMAYA AVILA  
DEMANDADO: WILFRAN ROBAYO GOMEZ Y DIANA NAVARRO  
BERVECID  
RADICADO 2020-00013-00  
ASUNTO: LIQUIDACION DE CREDITO**

EDWIN MELQUIADES AMAYA AVILA, mayor de edad e identificado como aparece al pie de mi correspondiente firma, obrando en nombre propio y representación acudo ante usted, por medio del presente escrito, con el fin de presentar liquidación del crédito, en el proceso de la referencia, según lo estipulado por los artículos 446 y 447 del código general del proceso.

**LIQUIDACION DE CREDITO**

**CAPITAL .....\$ 20.000.000**

**INTERESES A PLAZO: desde 21 de marzo del 2017. hasta 21 de marzo del 2019. por valor de .....\$9.613.150,68**

**INTERESES MORATORIOS: comprendidos desde 22 de marzo del 2019. hasta el 22 de noviembre del 2021. Por valor de.\$16.162.191,78**

**VALOR TOTAL DE LA LIQUIDACION DEL CREDITO. CAPITAL E INTERESES HASTA LA FECHA.....\$ 45.775.342.47**

**Atentamente.**

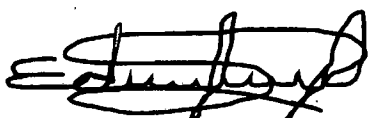

**EDWIN M AMAYA AVILA  
CC 17.958.654 de Fonseca, la Guajira  
CEL: 313 366 77 87  
E-mail: edmelamavi84@hotmail.com**



**AÑO 2017**

CAPITAL ICS	CAPITAL IMS	IC	DESDE	HASTA	ND	IM	DESDE	HASTA	ND	TICTE
\$ 0,00	\$ 0,00	24,00%	1/01/2017	31/01/2017	31	36,00%	1/01/2017	31/01/2017	31	\$ 0,00
\$ 0,00	\$ 0,00	24,00%	1/02/2017	28/02/2017	28	36,00%	1/02/2017	28/02/2017	28	\$ 0,00
\$ 20.000.000,00	\$ 0,00	24,00%	21/03/2017	31/03/2017	11	36,00%	1/03/2017	31/03/2017	31	\$ 144.657,53
\$ 20.000.000,00	\$ 0,00	24,00%	1/04/2017	30/04/2017	30	32,00%	1/04/2017	30/04/2017	30	\$ 394.520,55
\$ 20.000.000,00	\$ 0,00	24,00%	1/05/2017	31/05/2017	31	32,00%	1/05/2017	31/05/2017	31	\$ 407.671,23
\$ 20.000.000,00	\$ 0,00	24,00%	1/06/2017	30/06/2017	30	32,00%	1/06/2017	30/06/2017	30	\$ 394.520,55
\$ 20.000.000,00	\$ 0,00	24,00%	1/07/2017	31/07/2017	31	36,00%	1/07/2017	31/07/2017	31	\$ 407.671,23
\$ 20.000.000,00	\$ 0,00	24,00%	1/08/2017	31/08/2017	31	36,00%	1/08/2017	31/08/2017	31	\$ 407.671,23
\$ 20.000.000,00	\$ 0,00	24,00%	1/09/2017	30/09/2017	30	36,00%	1/09/2017	30/09/2017	30	\$ 394.520,55
\$ 20.000.000,00	\$ 0,00	24,00%	1/10/2017	31/10/2017	31	36,00%	1/10/2017	31/10/2017	31	\$ 407.671,23
\$ 20.000.000,00	\$ 0,00	24,00%	1/11/2017	30/11/2017	30	36,00%	1/11/2017	30/11/2017	30	\$ 394.520,55
\$ 20.000.000,00	\$ 0,00	24,00%	1/12/2017	31/12/2017	31	36,00%	1/12/2017	31/12/2017	31	\$ 407.671,23

**AÑO 2018**

CAPITAL ICS	CAPITAL IMS	IC	DESDE	HASTA	ND	IM	DESDE	HASTA	ND	TICTE
\$ 20.000.000,00	\$ 0,00	24,00%	1/01/2018	31/01/2018	31	36,00%	1/01/2018	31/01/2018	31	\$ 407.671,23
\$ 20.000.000,00	\$ 0,00	24,00%	1/02/2018	28/02/2018	28	36,00%	1/02/2018	28/02/2018	28	\$ 368.219,18
\$ 20.000.000,00	\$ 0,00	24,00%	1/03/2018	31/03/2018	31	36,00%	1/03/2018	31/03/2018	31	\$ 407.671,23
\$ 20.000.000,00	\$ 0,00	24,00%	1/04/2018	30/04/2018	30	36,00%	1/04/2018	30/04/2018	30	\$ 394.520,55
\$ 20.000.000,00	\$ 0,00	24,00%	1/05/2018	31/05/2018	31	36,00%	1/05/2018	31/05/2018	31	\$ 407.671,23
\$ 20.000.000,00	\$ 0,00	24,00%	1/06/2018	30/06/2018	30	36,00%	1/06/2018	30/06/2018	30	\$ 394.520,55
\$ 20.000.000,00	\$ 0,00	24,00%	1/07/2018	31/07/2018	31	36,00%	1/07/2018	31/07/2018	31	\$ 407.671,23
\$ 20.000.000,00	\$ 0,00	24,00%	1/08/2018	31/08/2018	31	36,00%	1/08/2018	31/08/2018	31	\$ 407.671,23
\$ 20.000.000,00	\$ 0,00	24,00%	1/09/2018	30/09/2018	30	36,00%	1/09/2018	30/09/2018	30	\$ 394.520,55
\$ 20.000.000,00	\$ 0,00	24,00%	1/10/2018	31/10/2018	31	36,00%	1/10/2018	31/10/2018	31	\$ 407.671,23
\$ 20.000.000,00	\$ 0,00	24,00%	1/11/2018	30/11/2018	30	36,00%	1/11/2018	30/11/2018	30	\$ 394.520,55
\$ 20.000.000,00	\$ 0,00	24,00%	1/12/2018	31/12/2018	31	36,00%	1/12/2018	31/12/2018	31	\$ 407.671,23

**AÑO 2019**

CAPITAL ICS	CAPITAL IMS	IC	DESDE	HASTA	ND	IM	DESDE	HASTA	ND	TICTE
\$ 20.000.000,00	\$ 0,00	24,00%	1/01/2019	31/01/2019	31	36,00%	1/01/2019	31/01/2019	31	\$ 407.671,23
\$ 20.000.000,00	\$ 0,00	24,00%	1/02/2019	28/02/2019	28	36,00%	1/02/2019	28/02/2019	28	\$ 368.219,18
\$ 20.000.000,00	\$ 20.000.000,00	24,00%	1/03/2019	21/03/2019	21	30,00%	22/03/2019	31/03/2019	10	\$ 276.164,38
\$ 0,00	\$ 20.000.000,00	24,00%	1/04/2019	30/04/2019	30	30,00%	1/04/2019	30/04/2019	30	\$ 0,00
\$ 0,00	\$ 20.000.000,00	24,00%	1/05/2019	31/05/2019	31	30,00%	1/05/2019	31/05/2019	31	\$ 0,00
\$ 0,00	\$ 20.000.000,00	24,00%	1/06/2019	30/06/2019	30	30,00%	1/06/2019	30/06/2019	30	\$ 0,00
\$ 0,00	\$ 20.000.000,00	24,00%	1/07/2019	31/07/2019	31	30,00%	1/07/2019	31/07/2019	31	\$ 0,00
\$ 0,00	\$ 20.000.000,00	24,00%	1/08/2019	31/08/2019	31	30,00%	1/08/2019	31/08/2019	31	\$ 0,00
\$ 0,00	\$ 20.000.000,00	24,00%	1/09/2019	30/09/2019	30	30,00%	1/09/2019	30/09/2019	30	\$ 0,00
\$ 0,00	\$ 20.000.000,00	24,00%	1/10/2019	31/10/2019	31	30,00%	1/10/2019	31/10/2019	31	\$ 0,00
\$ 0,00	\$ 20.000.000,00	24,00%	1/11/2019	30/11/2019	30	30,00%	1/11/2019	30/11/2019	30	\$ 0,00
\$ 0,00	\$ 20.000.000,00	24,00%	1/12/2019	31/12/2019	31	36,00%	1/12/2019	31/12/2019	31	\$ 0,00

**AÑO 2020**

CAPITAL ICS	CAPITAL IMS	IC	DESDE	HASTA	ND	IM	DESDE	HASTA	ND	TICTE
\$ 0,00	\$ 20.000.000,00	24,10%	1/01/2020	31/01/2020	31	30,00%	1/01/2020	31/01/2020	31	\$ 0,00
\$ 0,00	\$ 20.000.000,00	24,10%	1/02/2020	29/02/2020	29	30,00%	1/02/2020	29/02/2020	29	\$ 0,00
\$ 0,00	\$ 20.000.000,00	24,10%	1/03/2020	31/03/2020	31	30,00%	1/03/2020	31/03/2020	31	\$ 0,00
\$ 0,00	\$ 20.000.000,00	24,10%	1/04/2020	30/04/2020	30	30,00%	1/04/2020	30/04/2020	30	\$ 0,00
\$ 0,00	\$ 20.000.000,00	24,10%	1/05/2020	31/05/2020	31	30,00%	1/05/2020	31/05/2020	31	\$ 0,00
\$ 0,00	\$ 20.000.000,00	24,10%	1/06/2020	30/06/2020	30	30,00%	1/06/2020	30/06/2020	30	\$ 0,00
\$ 0,00	\$ 20.000.000,00	24,10%	1/07/2020	31/07/2020	31	30,00%	1/07/2020	31/07/2020	31	\$ 0,00
\$ 0,00	\$ 20.000.000,00	24,10%	1/08/2020	31/08/2020	31	30,00%	1/08/2020	31/08/2020	31	\$ 0,00
\$ 0,00	\$ 20.000.000,00	24,10%	1/09/2020	30/09/2020	30	30,00%	1/09/2020	30/09/2020	30	\$ 0,00
\$ 0,00	\$ 20.000.000,00	24,10%	1/10/2020	31/10/2020	31	30,00%	1/10/2020	31/10/2020	31	\$ 0,00
\$ 0,00	\$ 20.000.000,00	24,10%	1/11/2020	30/11/2020	30	30,00%	1/11/2020	30/11/2020	30	\$ 0,00
\$ 0,00	\$ 20.000.000,00	24,10%	1/12/2020	31/12/2020	31	30,00%	1/12/2020	31/12/2020	31	\$ 0,00

**AÑO 2021**

CAPITAL ICS	CAPITAL IMS	IC	DESDE	HASTA	ND	IM	DESDE	HASTA	ND	TICTE
\$ 0,00	\$ 20.000.000,00	24,10%	1/01/2021	31/01/2021	31	30,00%	1/01/2021	31/01/2021	31	\$ 0,00
\$ 0,00	\$ 20.000.000,00	24,10%	1/02/2021	28/02/2021	28	30,00%	1/02/2021	28/02/2021	28	\$ 0,00
\$ 0,00	\$ 20.000.000,00	24,10%	1/03/2021	31/03/2021	31	30,00%	1/03/2021	31/03/2021	31	\$ 0,00
\$ 0,00	\$ 20.000.000,00	24,10%	1/04/2021	30/04/2021	30	30,00%	1/04/2021	30/04/2021	30	\$ 0,00
\$ 0,00	\$ 20.000.000,00	24,10%	1/05/2021	31/05/2021	31	30,00%	1/05/2021	31/05/2021	31	\$ 0,00
\$ 0,00	\$ 20.000.000,00	24,10%	1/06/2021	30/06/2021	30	30,00%	1/06/2021	30/06/2021	30	\$ 0,00
\$ 0,00	\$ 20.000.000,00	24,10%	1/07/2021	31/07/2021	31	30,00%	1/07/2021	31/07/2021	31	\$ 0,00
\$ 0,00	\$ 20.000.000,00	24,10%	1/08/2021	31/08/2021	31	30,00%	1/08/2021	31/08/2021	31	\$ 0,00
\$ 0,00	\$ 20.000.000,00	24,10%	1/09/2021	30/09/2021	30	30,00%	1/09/2021	30/09/2021	30	\$ 0,00
\$ 0,00	\$ 20.000.000,00	24,10%	1/10/2021	31/10/2021	31	30,00%	1/10/2021	31/10/2021	31	\$ 0,00
\$ 0,00	\$ 20.000.000,00	24,10%	1/11/2021	30/11/2021	30	30,00%	1/11/2021	22/11/2021	22	\$ 0,00
\$ 0,00	\$ 0,00	24,10%	1/12/2021	31/12/2021	31	30,00%	1/12/2021	31/12/2021	31	\$ 0,00

SUBTOTAL INTERESES IC/IM \$ 9.613.150,68

**INTERESES CORRIENTES Y MORATORIOS \$ 25.775,34**

**CAPITAL MANDAMIENTO \$ 20.000,00**

**TOTAL LIQUIDACIÓN \$ 45.775,34**



**LIQUIDACION DE CREDITO**

edwin amaya <edmelamavi84@hotmail.com>

Mié 6/10/2021 11:43 AM

Para: Juzgado 01 Promiscuo Municipal - Cesar - La Jagua De Ibirico <jprmpal01lajagua@notificacionesrj.gov.co>





**SEÑOR  
JUEZ PROMISCOU MUNICIPAL  
LA JAGUA DE IBIRICO-CESAR  
E.S.D.**

**REF: DEMANDA EJECUTIVA DE MINIMA CUANTIA  
DEMANDANTE: EDWIN MELQUIADES AMAYA AVILA  
DEMANDADO: EDGARDO ENRRIQUE GUERRA FUENTES  
RADICADO 2018-00374-00  
ASUNTO: LIQUIDACION DE CREDITO**

EDWIN MELQUIADES AMAYA AVILA, mayor de edad e identificado como aparece al pie de mi correspondiente firma, obrando en nombre propio y representación acudo ante usted, por medio del presente escrito, con el fin de presentar liquidación del crédito, en el proceso de la referencia, según lo estipulado por los artículos 446 y 447 del código general del proceso.

**LIQUIDACION DE CREDITO**

**CAPITAL .....\$ 1.000.000**

**INTERESES A PLAZO: desde 20 de abril del 2012. hasta 20 de abril del 2017. por valor de .....\$1.201.506,85**

**INTERESES MORATORIOS: comprendidos desde 21 de abril del 2017. hasta el 21 de noviembre del 2021. Por valor de.\$1.625.095,89**

**VALOR TOTAL DE LA LIQUIDACION DEL CREDITO. CAPITAL E INTERESES HASTA LA FECHA.....\$ 3.826.602,74**

**Atentamente.**



**EDWIN M AMAYA AVILA  
CC 17.958.654 de Fonseca, la Guajira  
CEL: 313 366 77 87  
E-mail: edmelamavi84@hotmail.com**



AÑO 2012

Table for AÑO 2012 with columns: CAPITAL ICS, CAPITAL IMS, IC, DESDE, HASTA, ND, IM, DESDE, HASTA, ND, TICTE. Includes rows for interest periods from 1/01/2012 to 31/12/2012.

AÑO 2013

Table for AÑO 2013 with columns: CAPITAL ICS, CAPITAL IMS, IC, DESDE, HASTA, ND, IM, DESDE, HASTA, ND, TICTE. Includes rows for interest periods from 1/01/2013 to 31/12/2013.

AÑO 2014

Table for AÑO 2014 with columns: CAPITAL ICS, CAPITAL IMS, IC, DESDE, HASTA, ND, IM, DESDE, HASTA, ND, TICTE. Includes rows for interest periods from 1/01/2014 to 31/12/2014.

AÑO 2015

Table for AÑO 2015 with columns: CAPITAL ICS, CAPITAL IMS, IC, DESDE, HASTA, ND, IM, DESDE, HASTA, ND, TICTE. Includes rows for interest periods from 1/01/2015 to 31/12/2015.

AÑO 2016

Table for AÑO 2016 with columns: CAPITAL ICS, CAPITAL IMS, IC, DESDE, HASTA, ND, IM, DESDE, HASTA, ND, TICTE. Includes rows for interest periods from 1/01/2016 to 31/12/2016.

AÑO 2017

Table for AÑO 2017 with columns: CAPITAL ICS, CAPITAL IMS, IC, DESDE, HASTA, ND, IM, DESDE, HASTA, ND, TICTE. Includes rows for interest periods from 1/01/2017 to 31/12/2017.

AÑO 2018

Table for AÑO 2018 with columns: CAPITAL ICS, CAPITAL IMS, IC, DESDE, HASTA, ND, IM, DESDE, HASTA, ND, TICTE. Includes rows for interest periods from 1/01/2018 to 31/12/2018.

AÑO 2019

Table for AÑO 2019 with columns: CAPITAL ICS, CAPITAL IMS, IC, DESDE, HASTA, ND, IM, DESDE, HASTA, ND, TICTE. Includes rows for interest periods from 1/01/2019 to 31/12/2019.

AÑO 2020

Table for AÑO 2020 with columns: CAPITAL ICS, CAPITAL IMS, IC, DESDE, HASTA, ND, IM, DESDE, HASTA, ND, TICTE. Includes rows for interest periods from 1/01/2020 to 31/12/2020.

AÑO 2021

Table for AÑO 2021 with columns: CAPITAL ICS, CAPITAL IMS, IC, DESDE, HASTA, ND, IM, DESDE, HASTA, ND, TICTE. Includes rows for interest periods from 1/01/2021 to 31/12/2021.

SUBTOTAL INTERESES IC/IM \$ 1.201.506,85

INTERESES CORRIENTES Y MORATORIOS

CAPITAL MANDAMIENTO

\$ 1.000,00

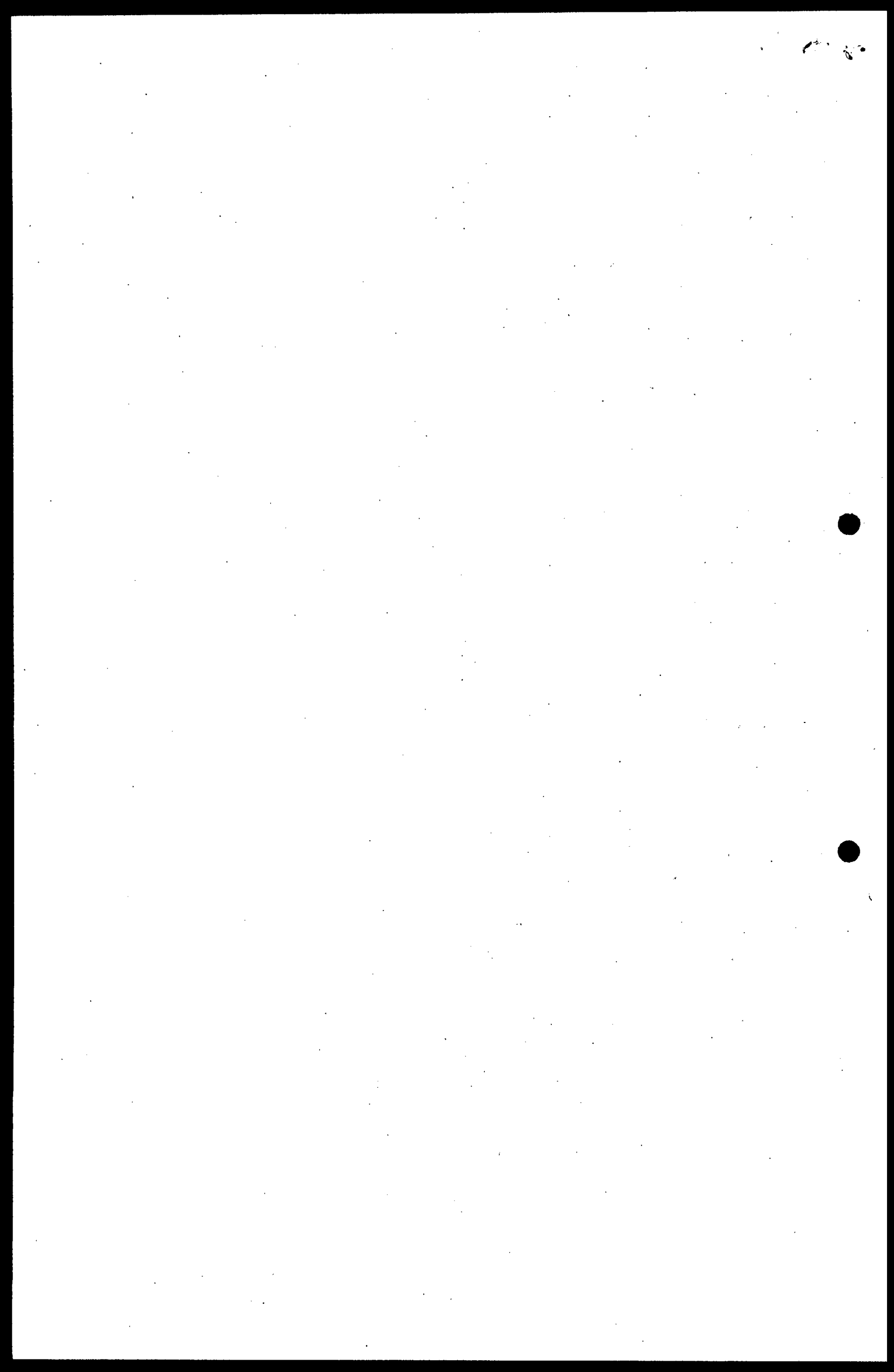

Señor:  
JUEZ PROMISCO MUNICIPAL DE LA JAGUA DE IBIRICO.  
E. S. D.

TIPO DE PROCESO : EJECUTIVO  
DEMANDANTE : BANCOLOMBIA S.A.  
DEMANDADO : Jose Ivan Pallares Torres CC 12522629  
RADICADO : 2020-00639.

**ASUNTO: APORTO LIQUIDACIÓN DEL CRÉDITO**

**DIANA ESPERANZA LEON LIZARAZO**, mayor de edad, identificado como aparece al pie de mi firma, en mi calidad de endosatario en procuración de la parte demandante, dentro del proceso de la referencia, mediante el presente escrito me permito aportar la liquidación de crédito de las obligaciones que se encuentran vigentes a la fecha, de conformidad con el artículo 446 del código general del proceso.

Lo anterior para conocimiento del despacho.

Del señor juez



**DIANA ESPERANZA LEON LIZARAZO**

C.C 52,008,552 de Bogotá D.C.

T.P. 101,541 del C. S. de la Judicatura

REGIONAL CARIBE RADICADO 2020-00639. BANCOLOMBIA CONTRA Jose Ivan Pallares Torres CC 12522629

notificacionesprometeo <notificacionesprometeo@aecsa.co>

Jue 12/08/2021 10:18

Para: Juzgado 01 Promiscuo Municipal - Cesar - La Jagua De Ibirico <j01prmpallajagua@cendoj.ramajudicial.gov.co>

📎 2 archivos adjuntos (240 KB)

Jose Ivan Pallares Torres .pdf; JOSE PALLARES -5240106714-CREDITO .pdf;

**Señor:**

**JUEZ PROMISCOU MUNICIPAL DE LA JAGUA DE IBIRICO.**

**E. S. D.**

**TIPO DE PROCESO : EJECUTIVO**  
**DEMANDANTE : BANCOLOMBIA S.A.**  
**DEMANDADO : Jose Ivan Pallares Torres CC 12522629**  
**RADICADO : 2020-00639.**



**ASUNTO: APORTO LIQUIDACIÓN DEL CRÉDITO**

**DIANA ESPERANZA LEON LIZARAZO**

--

This message has been scanned for viruses and dangerous content by **MailScanner**, and is believed to be clean.



Medellin, agosto 11 de 2021

Producto Crédito  
Pagaré 5240106714

Ciudad

Titular JOSE IVAN PALLARES TORRES  
Cédula o Nit. 12522629  
Crédito 5240106714  
Mora desde agosto 14 de 2019

Tasa máxima Actual 22.99%

Liquidación de la Obligación a dic 10 de 2019	
	Valor en pesos
Capital	15,632,151.44
Int. Corrientes a fecha de demanda	1,502,505.00
Intereses por Mora	0.00
Seguros	0.00
Total demanda	17,134,656.44

Saldo de la obligación a ago 11 de 2021	
	Valor en pesos
Capital	7,816,075.44
Interes Corriente	1,502,505.00
Intereses por Mora	4,312,834.66
Seguros en Demanda	0.00
Total Demanda	13,631,415.10

BRAYAN VARGAS  
Centro Preparación de Demandas







JOSE IVAN PALLARES TORRES

Concepto	Fecha de pago o proyección	T. Int. Remuneratorio y/o T. Int. Mora	Días Liq.	Capital Pesos	Interés remuneratorio Pesos	Interés de mora Pesos	Valor abono a capital pesos	Valor abono a interés remuneratorio pesos	Valor abono a interés de mora pesos	Valor abono a seguro pesos	Total abonado pesos	Saldo capital pesos después del pago	Saldo interés remuneratorio en pesos después del pago	Saldo interés de mora en pesos después del pago	Saldo total en pesos después del pago
Saldo Inicial	dic/10/2019			15,632,151.44	1,502,505.00	0.00						15,632,151.44	1,502,505.00	0.00	17,134,656.44
Saldos para Demanda	dic-10-2019	0.00%	0	15,632,151.44	1,502,505.00	0.00	0.00	0.00	0.00	0.00	0.00	15,632,151.44	1,502,505.00	0.00	17,134,656.44
Cierre de Mes	dic-31-2019	24.97%	21	15,632,151.44	1,502,505.00	201,749.46	0.00	0.00	0.00	0.00	0.00	15,632,151.44	1,502,505.00	201,749.46	17,336,405.90
Cierre de Mes	ene-31-2020	24.80%	31	15,632,151.44	1,502,505.00	498,708.00	0.00	0.00	0.00	0.00	0.00	15,632,151.44	1,502,505.00	498,708.00	17,633,364.44
Cierre de Mes	feb-29-2020	25.14%	29	15,632,151.44	1,502,505.00	779,730.07	0.00	0.00	0.00	0.00	0.00	15,632,151.44	1,502,505.00	779,730.07	17,914,386.51
Cierre de Mes	mar-31-2020	25.01%	31	15,632,151.44	1,502,505.00	1,078,970.09	0.00	0.00	0.00	0.00	0.00	15,632,151.44	1,502,505.00	1,078,970.09	18,213,626.53
Cierre de Mes	abr-30-2020	24.71%	30	15,632,151.44	1,502,505.00	1,365,278.57	0.00	0.00	0.00	0.00	0.00	15,632,151.44	1,502,505.00	1,365,278.57	18,499,935.01
Cierre de Mes	may-31-2020	24.12%	31	15,632,151.44	1,502,505.00	1,654,828.71	0.00	0.00	0.00	0.00	0.00	15,632,151.44	1,502,505.00	1,654,828.71	18,789,485.15
Cierre de Mes	jun-30-2020	24.04%	30	15,632,151.44	1,502,505.00	1,934,043.34	0.00	0.00	0.00	0.00	0.00	15,632,151.44	1,502,505.00	1,934,043.34	19,068,699.78
Cierre de Mes	jul-31-2020	24.04%	31	15,632,151.44	1,502,505.00	2,222,650.53	0.00	0.00	0.00	0.00	0.00	15,632,151.44	1,502,505.00	2,222,650.53	19,357,306.97
Cierre de Mes	ago-31-2020	24.24%	31	15,632,151.44	1,502,505.00	2,513,484.24	0.00	0.00	0.00	0.00	0.00	15,632,151.44	1,502,505.00	2,513,484.24	19,648,140.68
Abono	sep-15-2020	24.31%	15	15,632,151.44	1,502,505.00	2,653,909.35	0.00	0.00	595,272.00	0.00	595,272.00	15,632,151.44	1,502,505.00	2,058,637.35	19,193,293.79
Cierre de Mes	sep-30-2020	24.31%	15	15,632,151.44	1,502,505.00	2,199,062.47	0.00	0.00	0.00	0.00	0.00	15,632,151.44	1,502,505.00	2,199,062.47	19,333,718.91
Cierre de Mes	oct-31-2020	24.00%	31	15,632,151.44	1,502,505.00	2,487,326.42	0.00	0.00	0.00	0.00	0.00	15,632,151.44	1,502,505.00	2,487,326.42	19,621,982.86
Cierre de Mes	nov-30-2020	23.70%	30	15,632,151.44	1,502,505.00	2,763,046.25	0.00	0.00	0.00	0.00	0.00	15,632,151.44	1,502,505.00	2,763,046.25	19,897,702.69
Cierre de Mes	dic-31-2020	23.25%	31	15,632,151.44	1,502,505.00	3,043,102.68	0.00	0.00	0.00	0.00	0.00	15,632,151.44	1,502,505.00	3,043,102.68	20,177,759.12
Cierre de Mes	ene-31-2021	23.09%	31	15,632,151.44	1,502,505.00	3,321,330.29	0.00	0.00	0.00	0.00	0.00	15,632,151.44	1,502,505.00	3,321,330.29	20,455,986.73
Cierre de Mes	feb-28-2021	23.35%	28	15,632,151.44	1,502,505.00	3,575,006.77	0.00	0.00	0.00	0.00	0.00	15,632,151.44	1,502,505.00	3,575,006.77	20,709,663.21
Abono	mar-15-2021	23.20%	15	15,632,151.44	1,502,505.00	3,709,605.04	7,816,076.00	0.00	0.00	0.00	7,816,076.00	7,816,075.44	1,502,505.00	3,709,605.04	13,028,185.48
Cierre de Mes	mar-31-2021	23.20%	16	7,816,075.44	1,502,505.00	3,781,411.33	0.00	0.00	0.00	0.00	0.00	7,816,075.44	1,502,505.00	3,781,411.33	13,099,991.77
Cierre de Mes	abr-30-2021	23.08%	30	7,816,075.44	1,502,505.00	3,915,957.00	0.00	0.00	0.00	0.00	0.00	7,816,075.44	1,502,505.00	3,915,957.00	13,234,537.44
Cierre de Mes	may-31-2021	22.97%	31	7,816,075.44	1,502,505.00	4,054,416.02	0.00	0.00	0.00	0.00	0.00	7,816,075.44	1,502,505.00	4,054,416.02	13,372,996.46
Cierre de Mes	jun-30-2021	22.96%	30	7,816,075.44	1,502,505.00	4,188,328.31	0.00	0.00	0.00	0.00	0.00	7,816,075.44	1,502,505.00	4,188,328.31	13,506,908.75
Cierre de Mes	jul-31-2021	12.00%	31	7,816,075.44	1,502,505.00	4,263,936.11	0.00	0.00	0.00	0.00	0.00	7,816,075.44	1,502,505.00	4,263,936.11	13,582,516.55
Saldos para Demanda	ago-11-2021	22.99%	11	7,816,075.44	1,502,505.00	4,312,834.66	0.00	0.00	0.00	0.00	0.00	7,816,075.44	1,502,505.00	4,312,834.66	13,631,415.10



Señor

**JUEZ PROMISCOU MUNICIPAL DE LA JAGUA DE IBIRICO - CESAR**

La Jagua de Ibirico - Cesar

Ref: Ejecutivo Singular de Mínima Cuantía

Dte: BANCO DE BOGOTÁ S.A.

Ddo: **BLAS ALBERTO GUERRERO PARRA C.C. # 1.064.109.717**

Rdo: 2046-040-89-001-2018-00187-00

**GUADALUPE CAÑAS DE MURGAS**, mayor y vecina de esta ciudad, identificada con la Cédula de Ciudadanía No. 32.627.628 de Barranquilla y portadora de la Tarjeta Profesional No. 29.462 del Consejo Superior de la Judicatura, obrando en mi calidad de apoderada de **BANCO DE BOGOTÁ S.A.**, dentro de proceso Ejecutivo Singular de Mínima Cuantía, adelantado contra el demandado **BLAS ALBERTO GUERRERO PARRA**, respetuosamente me dirijo a su despacho para APORTAR LIQUIDACIÓN de las obligaciones a cargo del demandado, la cual incluyo en el adjunto.

Lo anterior para su traslado y posterior aprobación.

Del Señor Juez,

Cordialmente,

  
**GUADALUPE CAÑAS DE MURGAS**  
CC. No. 32.627.628 de Barranquilla  
TP. No. 29.462 del C. S. De la J.

APORTO LIQUIDACION DE LAS OBLIGACIONES - DTE: BANCO DE BOGOTA S.A  
DDO: BLAS ALBERTO GUERRERO PARRA RAD: 2040-040-89-001-2018-0018 00

Guadalupe Cañas <guescasi@yahoo.com>

Jue 26/08/2021 11:27:04

Para: Juzgado 01 Promiscuo Municipal - Cesar - La Jagua De Ibirico <jprmpal01lajagua@notificacionesrj.gov.co>

📎 1 archivos adjuntos (13 KB)

APORTO LIQUIDACION BLAS ALBERTO GUERRERO PARRA.pdf

Buenos dias;

Adjunto liquidación de las obligaciones, en el proceso:

DTE: BANCO DE BOGOTA S.A

DDO: BLAS ALBERTO GUERRERO PARRA

RAD: 2040-040-89-001-2018-00187-00

Manifiesto que se desconoce dirección de notificación electrónica.

Nota: Agradecemos confirmación de recibido.

**Guadalupe Cañas de Murgas Abogada Tel: 5746451 Celular:  
3008035574-3014091623-3004834893 Email:guescasi@yahoo.com Dir: C  
11#17-52 Gaitán**

LIQUIDACIÓN DE CRÉDITO

Deudor: BLAS ALBERTO GUERRERO PARRA  
Pagare: 356009846

Deudor: 1.064.109.717

CAPITAL: 23.200.400,00

VIGENCIA		Brio. Cte.	LÍMITE	USURA	TASA	TASA	LIQUIDACIÓN DE CRÉDITO					
DESDE	HASTA	T. Efectiva	Efectiva Anual	Nomina	Pactada	FINAL	Capital Liquidable	días	Liq Intereses	ABONOS	Saldo Intereses	Saldo de Capital más Intereses
1-mar-17	31-mar-17	22.34%	33.51%	2.44%	0.00%	2.44%	23.200.400,00	31	584.389,03		584.389,03	23.784.789,03
1-abr-17	30-abr-17	22.33%	33.50%	2.44%	0.00%	2.44%	23.200.400,00	30	565.315,25		1.149.704,28	24.350.104,28
1-may-17	31-may-17	22.33%	33.50%	2.44%	0.00%	2.44%	23.200.400,00	31	584.159,09		1.733.863,37	24.934.263,37
1-jun-17	30-jun-17	22.33%	33.50%	2.44%	0.00%	2.44%	23.200.400,00	30	565.315,25		2.299.178,62	25.499.578,62
1-jul-17	31-jul-17	21.98%	32.97%	2.40%	0.00%	2.40%	23.200.400,00	31	576.096,24		2.875.274,87	26.075.674,87
1-ago-17	31-ago-17	21.98%	32.97%	2.40%	0.00%	2.40%	23.200.400,00	31	576.096,24		3.451.371,11	26.651.771,11
1-sep-17	30-sep-17	21.98%	32.97%	2.40%	0.00%	2.40%	23.200.400,00	30	557.512,49		4.008.883,61	27.209.283,61
1-oct-17	31-oct-17	21.15%	31.73%	2.32%	0.00%	2.32%	23.200.400,00	31	556.936,10		4.565.819,70	27.766.219,70
1-nov-17	30-nov-17	20.96%	31.44%	2.30%	0.00%	2.30%	23.200.400,00	30	534.610,88		5.100.430,59	28.300.830,59
1-dic-17	31-dic-17	21.07%	31.60%	2.31%	0.00%	2.31%	23.200.400,00	31	554.917,81		5.655.348,39	28.855.748,39
1-ene-18	31-ene-18	20.69%	31.04%	2.28%	0.00%	2.28%	23.200.400,00	31	546.202,69		6.201.551,08	29.401.951,08
1-feb-18	28-feb-18	21.01%	31.52%	2.31%	0.00%	2.31%	23.200.400,00	28	500.023,25		6.701.574,33	29.901.974,33
1-mar-18	31-mar-18	20.68%	31.02%	2.28%	0.00%	2.28%	23.200.400,00	31	545.890,80		7.247.465,13	30.447.865,13
1-abr-18	30-abr-18	20.48%	30.72%	2.26%	0.00%	2.26%	23.200.400,00	30	523.748,98		7.771.214,11	30.971.614,11
1-may-18	31-may-18	20.44%	30.66%	2.25%	0.00%	2.25%	23.200.400,00	31	540.269,39		8.311.483,50	31.511.883,50
1-jun-18	30-jun-18	20.28%	30.42%	2.24%	0.00%	2.24%	23.200.400,00	30	519.206,99		8.830.690,49	32.031.090,49
1-jul-18	31-jul-18	20.03%	30.05%	2.21%	0.00%	2.21%	23.200.400,00	31	530.633,22		9.361.323,72	32.561.723,72
1-ago-18	31-ago-18	19.94%	29.91%	2.20%	0.00%	2.20%	23.200.400,00	31	528.512,38		9.889.836,09	33.090.236,09
1-sep-18	30-sep-18	19.81%	29.72%	2.19%	0.00%	2.19%	23.200.400,00	30	508.495,51		10.398.331,60	33.598.731,60
1-oct-18	31-oct-18	19.65%	29.45%	2.17%	0.00%	2.17%	23.200.400,00	31	521.191,74		10.919.523,34	34.119.923,34
1-nov-18	30-nov-18	19.49%	29.24%	2.16%	0.00%	2.16%	23.200.400,00	30	501.172,01		11.420.695,35	34.621.095,35
1-dic-18	31-dic-18	19.40%	29.10%	2.15%	0.00%	2.15%	23.200.400,00	31	515.744,71		11.936.440,06	35.136.840,06
1-ene-19	31-ene-19	19.16%	28.74%	2.13%	0.00%	2.13%	23.200.400,00	31	510.046,60		12.446.486,66	35.646.886,66
1-feb-19	28-feb-19	19.70%	29.55%	2.18%	0.00%	2.18%	23.200.400,00	28	472.248,81		12.918.735,47	36.119.135,47
1-mar-19	31-mar-19	19.37%	29.06%	2.15%	0.00%	2.15%	23.200.400,00	31	515.033,24		13.433.768,71	36.634.168,71
1-abr-19	30-abr-19	19.32%	28.98%	2.14%	0.00%	2.14%	23.200.400,00	30	497.271,25		13.931.039,96	37.131.439,96
1-may-19	31-may-19	19.34%	29.01%	2.15%	0.00%	2.15%	23.200.400,00	31	514.321,55		14.445.361,51	37.645.761,51
1-jun-19	30-jun-19	19.30%	28.95%	2.14%	0.00%	2.14%	23.200.400,00	30	496.811,87		14.942.173,39	38.142.573,39
1-jul-19	31-jul-19	19.28%	28.92%	2.14%	0.00%	2.14%	23.200.400,00	31	512.897,48		15.455.070,86	38.655.470,86
1-ago-19	31-ago-19	19.32%	28.98%	2.14%	0.00%	2.14%	23.200.400,00	31	513.846,96		15.968.917,82	39.169.317,82
1-sep-19	30-sep-19	19.32%	28.98%	2.14%	0.00%	2.14%	23.200.400,00	30	497.271,25		16.466.189,07	39.666.589,07
1-oct-19	31-oct-19	19.10%	28.55%	2.12%	0.00%	2.12%	23.200.400,00	31	508.619,79		16.974.808,87	40.175.208,87
1-nov-19	30-nov-19	19.05%	28.55%	2.11%	0.00%	2.11%	23.200.400,00	30	489.900,67		17.465.409,54	40.695.309,54
1-ene-20	31-ene-20	19.05%	28.55%	2.11%	0.00%	2.11%	23.200.400,00	31	489.900,67		17.955.310,21	41.215.410,21
1-feb-20	28-feb-20	18.98%	28.59%	2.12%	0.00%	2.12%	23.200.400,00	28	474.416,30		18.429.726,51	41.740.136,51
1-mar-20	31-mar-20	18.98%	28.59%	2.12%	0.00%	2.12%	23.200.400,00	31	489.900,67		18.919.627,18	42.270.037,18

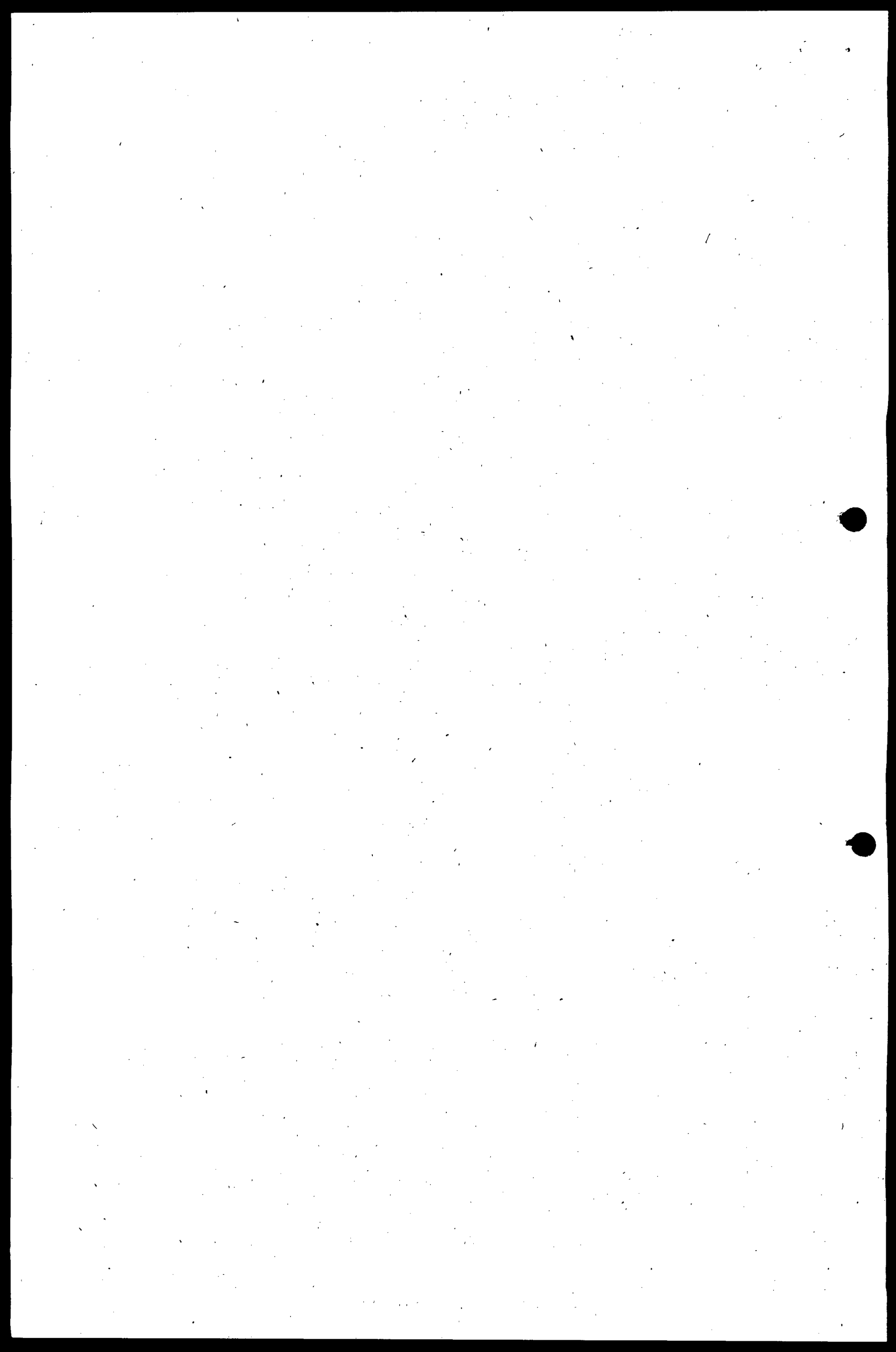

1-may-20	31-may-20	18,19%	27,29%	2,03%	0,00%	2,03%	23.200.400,00	31	486.947,01	20.419.925,69	43.620.325,69
1-jun-20	30-jun-20	18,12%	27,18%	2,02%	0,00%	2,02%	23.200.400,00	30	469.533,68	20.889.459,36	44.089.859,36
1-jul-20	31-jul-20	18,12%	27,18%	2,02%	0,00%	2,02%	23.200.400,00	31	485.184,80	21.374.644,16	44.575.044,16
1-ago-20	31-ago-20	18,29%	27,44%	2,04%	0,00%	2,04%	23.200.400,00	31	489.267,79	21.863.911,96	45.064.311,96
1-sep-20	30-sep-20	18,35%	27,53%	2,05%	0,00%	2,05%	23.200.400,00	30	474.877,80	22.338.789,76	45.539.189,76
1-oct-20	31-oct-20	18,09%	27,14%	2,02%	0,00%	2,02%	23.200.400,00	31	484.463,49	22.823.253,26	46.023.653,26
1-nov-20	30-nov-20	17,84%	26,76%	2,00%	0,00%	2,00%	23.200.400,00	30	463.009,82	23.286.263,07	46.486.663,07
1-dic-20	31-dic-20	17,46%	26,19%	1,96%	0,00%	1,96%	23.200.400,00	31	469.261,72	23.755.524,80	46.955.924,80
1-ene-21	31-ene-21	17,32%	25,98%	1,94%	0,00%	1,94%	23.200.400,00	31	465.869,38	24.221.394,18	47.421.794,18
1-feb-21	28-feb-21	17,54%	26,31%	1,97%	0,00%	1,97%	23.200.400,00	28	425.598,08	24.646.992,26	47.847.392,26
1-mar-21	31-mar-21	17,41%	26,12%	1,95%	0,00%	1,95%	23.200.400,00	31	468.050,77	25.115.043,03	48.315.443,03
1-abr-21	30-abr-21	17,31%	25,97%	1,94%	0,00%	1,94%	23.200.400,00	30	450.606,65	25.565.649,68	48.766.049,68
1-may-21	31-may-21	17,22%	25,83%	1,93%	0,00%	1,93%	23.200.400,00	31	463.443,11	26.029.092,79	49.229.492,79
1-jun-21	30-jun-21	17,21%	25,82%	1,93%	0,00%	1,93%	23.200.400,00	30	448.258,39	26.477.351,18	49.677.751,18
1-jul-21	31-jul-21	17,18%	25,77%	1,93%	0,00%	1,93%	23.200.400,00	31	462.471,86	26.939.823,03	50.140.223,03
1-aug-21	31-aug-21	17,24%	25,86%	1,94%	0,00%	1,94%	23.200.400,00	25	374.135,95	27.313.958,98	50.514.358,98

SUBTOTALES: >>>> 23.200.400,00 1639 27.313.958,98 27.313.958,98 50.514.358,98

CAPITAL 23.200.400,00

INTERESES 27.313.958,98

**TOTAL: CAPITAL+INTERESES 50.514.358,98**

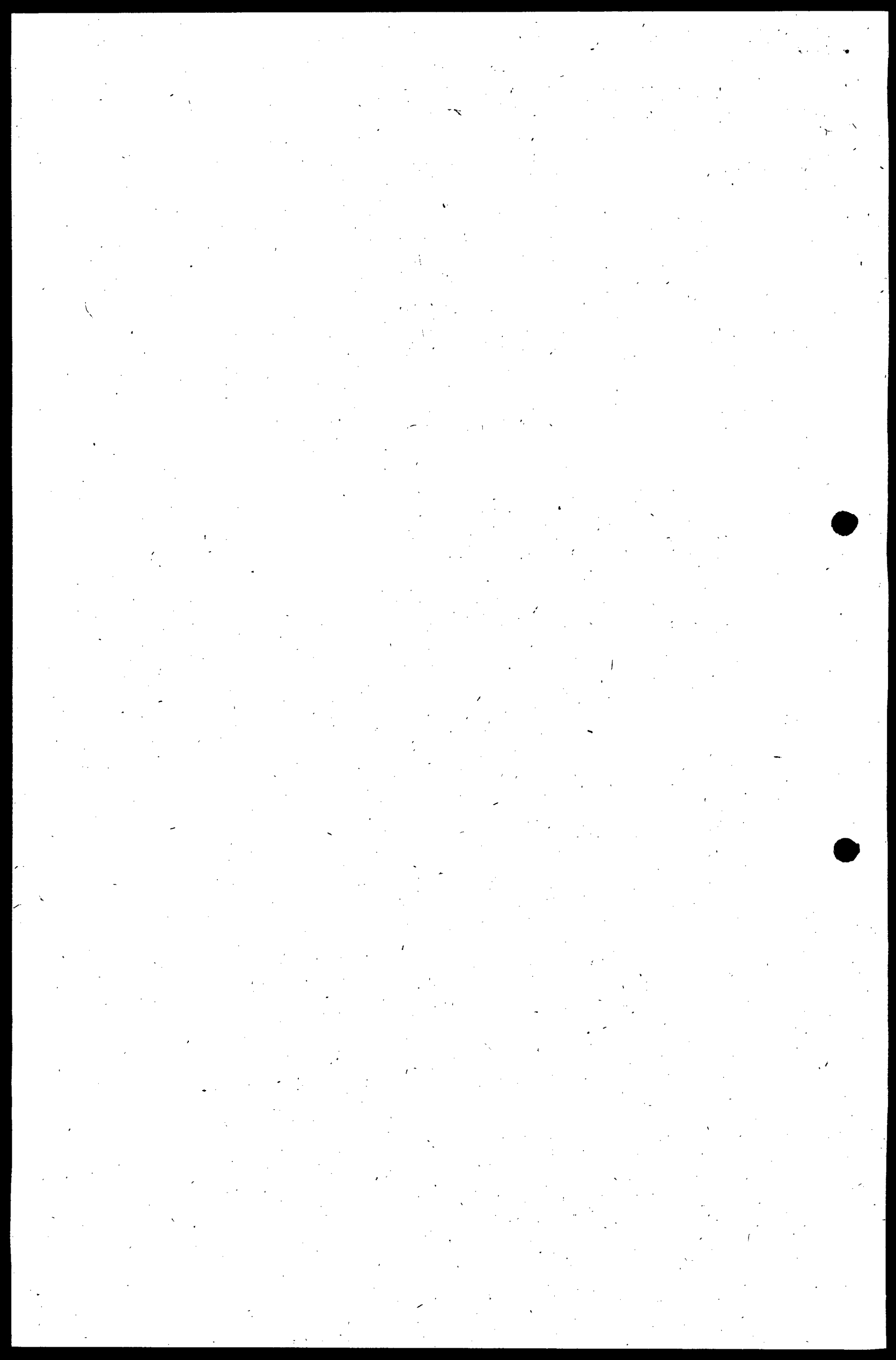



Señor

**JUEZ PROMISCUO MUNICIPAL DE LA JAGUA DE IBIRICO**

Despacho.

---

**Referencia:** Demanda Ejecutiva de **BANCOLOMBIA S.A.**  
contra **JUAN CARLOS PABON SANTOYO**

**Radicado:** 2021 - 00137

**Asunto:** Aporto Liquidación de credito

**JESSICA PATRICIA HENRIQUEZ ORTEGA**, mayor de edad, domiciliado y residente en la ciudad de Barranquilla, identificado como aparece al pie de mi firma, actuando en condición de apoderada judicial de la parte demandante, por medio del presente escrito me permito aportar liquidación de crédito expedida por **BANCOLOMBIA S.A** según lo solicitado por su honorable despacho.

No siendo otro el motivo del presente me suscribo del Despacho, agradeciendo la atención prestada.



**JESSICA PATRICIA HENRIQUEZ ORTEGA.**  
**C.C. No. 44.158.296 del Municipio de Soledad - Atlantico.**  
**T.P. No. 150.713-D1 del Consejo Superior de la Judicatura.**

APORTO LIQUIDACION DE CREDITO DE BANCOLOMBIA S.A vs JUAN CARLOS PABON SANTOYO CC.  
91255395, RAD 2021 - 00137

notificacionesprometeo@aecsa.co <notificacionesprometeo@aecsa.co>

Mié 22/09/2021 15:54

Para: Juzgado 01 Promiscuo Municipal - Cesar - La Jagua De Ibirico <j01prmpallajagua@cendoj.ramajudicial.gov.co>

**Señores**

**JUZGADO 01 PROMISCUO MUNICIPAL DE LA JAGUA DE IBIRICO**

**Referencia** : Demanda Ejecutiva de BANCOLOMBIA S.A.

**Contra** : JUAN CARLOS PABON SANTOYO CC. 91255395

**Radicado** : 2021 - 00137

**Asunto** : APORTANDO LIQUIDACION DE CREDITO

De conformidad con el Decreto 806 del 4 de junio de 2020 emitido por el Gobierno Nacional, en concordancia con el Acuerdo PCSJA20-11581 del 27 de junio de 2020 mediante el cual se dispone el levantamiento de los términos judiciales a partir del 1 de Julio de 2020, me permito radicar el memorial del asunto para que se le dé el trámite correspondiente.

Así mismo me **permito** manifestarle que para efectos de recibir notificaciones solicito respetuosamente se remita al correo: [notificacionesprometeo@aecsa.co](mailto:notificacionesprometeo@aecsa.co)

**Agradezco acusar recibido**

**JESSICA PATRICIA HENRIQUEZ**

**ABOGADA**

--  
This message has been scanned for viruses and dangerous content by **MailScanner**, and is believed to be clean.



ESTADO DE CUENTA  
SUBDIRECCION DE CARTERA

Número de crédito FNG : 1000000118480  
Identificación : C.C. 91255395  
Nombre : PABON SANTOYO JUAN CARLOS  
Intermediario : 8909039388 BANCOLOMBIA  
Fondo : FNG S.A.  
Oficina : BARRANQUILLA

DATOS INICIALES DEL CREDITO

Valor desembolsado : 21.385.778      Fecha desembolso : 25.06.2021  
Tasa corrientes :

DATOS LIQUIDACION

Fecha liquidación : 02.10.2021  
Fecha último pago : 25.06.2021      Tasa de mora : 18,00  
Saldo Capital : 21.385.778      Cuotas en mora : 001

INFORMACION PARA PAGO TOTAL

Saldo capital	21.385.778
Intereses corrientes	0
Intereses de mora x extemporaneidad	1.044.095
Intereses de mora diferidos	0
Honorarios	0
Gastos judiciales	0
Seguro de vida	0
Seguro AMIT	0
Seguro de vehículo	0
Total a pagar	22.429.873

DATOS PARA EL PAGO

Entidad:	BANCOLOMBIA	Cuenta Convenio:	53821	Referencia	91255395
----------	-------------	------------------	-------	------------	----------

LOS DATOS SUMINISTRADOS POR LA GERENCIA DE OPERACIONES DEL FNG EN EL PRESENTE  
ESTADO DE CUENTA ESTAN SUJETOS A VERIFICACIÓN Y NO INCLUYEN HONORARIOS DE ABOGADOS

Fondo Nacional de Garantías - PBX (1)3239000 FAX (1)3239006 Página WEB: WWW.FNG.GOV.CO - E-Mail: servicio.cliente@fng.gov.co  
NIT. 860402272-2 CALLE 26A No. 13-97 PISO 25 EDIFICIO BULEVAR TEQUENDAMA BOGOTA

Fecha de Impresión: 22.09.2021



---



Medellin, septiembre 22 de 2021

Producto Crédito  
Pagaré 5,240,110,263

Ciudad

Titular  
Cédula o Nit.  
Crédito  
Mora desde

JUAN CARLOS PABON SANTOYO  
91,255,395  
5240110263  
agosto 4 de 2020

Tasa máxima Actual

22.94%

Liquidación de la Obligación a nov 23 de 2020	
	Valor en pesos
Capital	42,771,556.00
Int. Corrientes a fecha de demanda	7,688,532.00
Intereses por Mora	0.00
Seguros	0.00
Total demanda	50,460,088.00

Saldo de la obligación a sep 22 de 2021	
	Valor en pesos
Capital	21,385,778.00
Interes Corriente	7,688,532.00
Intereses por Mora	4,774,518.31
Seguros en Demanda	0.00
Total Demanda	33,848,828.31

BRAYAN VARGAS  
Centro Preparación de Demandas





JUAN CARLOS PABON SANTOYO

Concepto	Fecha de pago o proyección	T. Int. Remuneratorio y/o T. Int. Mora	Días Lq.	Capital Pesos	Interés remuneratorio Pesos	Interés de mora Pesos	Valor abono a capital pesos	Valor abono a interés remuneratorio pesos	Valor abono a interés de mora pesos	Valor abono a seguro pesos	Total abonado pesos	Saldo capital pesos después del pago	Saldo interés remuneratorio en pesos después del pago	Saldo interés de mora en pesos después del pago	Saldo total en pesos después del pago
Saldo Inicial	nov/23/2020			42,771,556.00	7,688,532.00	0.00						42,771,556.00	7,688,532.00	0.00	50,460,088.00
Saldos para Demanda	nov-23-2020	0.00%	0	42,771,556.00	7,688,532.00	0.00	0.00	0.00	0.00	0.00	0.00	42,771,556.00	7,688,532.00	0.00	50,460,088.00
Cierre de Mes	nov-30-2020	23.70%	7	42,771,556.00	7,688,532.00	174,849.77	0.00	0.00	0.00	0.00	0.00	42,771,556.00	7,688,532.00	174,849.77	50,634,937.77
Cierre de Mes	dic-31-2020	23.25%	31	42,771,556.00	7,688,532.00	941,119.81	0.00	0.00	0.00	0.00	0.00	42,771,556.00	7,688,532.00	941,119.81	51,401,207.81
Cierre de Mes	ene-31-2021	23.09%	31	42,771,556.00	7,688,532.00	1,702,385.98	0.00	0.00	0.00	0.00	0.00	42,771,556.00	7,688,532.00	1,702,385.98	52,162,473.98
Cierre de Mes	feb-28-2021	23.35%	28	42,771,556.00	7,688,532.00	2,396,477.10	0.00	0.00	0.00	0.00	0.00	42,771,556.00	7,688,532.00	2,396,477.10	52,856,565.10
Cierre de Mes	mar-31-2021	23.20%	31	42,771,556.00	7,688,532.00	3,161,080.79	0.00	0.00	0.00	0.00	0.00	42,771,556.00	7,688,532.00	3,161,080.79	53,621,168.79
Cierre de Mes	abr-30-2021	23.08%	30	42,771,556.00	7,688,532.00	3,897,348.97	0.00	0.00	0.00	0.00	0.00	42,771,556.00	7,688,532.00	3,897,348.97	54,357,436.97
Cierre de Mes	may-31-2021	22.97%	31	42,771,556.00	7,688,532.00	4,655,032.04	0.00	0.00	0.00	0.00	0.00	42,771,556.00	7,688,532.00	4,655,032.04	55,115,120.04
Abono	jun-29-2021	22.96%	29	42,771,556.00	7,688,532.00	5,363,206.36	21,385,778.00	0.00	0.00	0.00	21,385,778.00	21,385,778.00	7,688,532.00	5,363,206.36	34,437,516.36
Cierre de Mes	jun-30-2021	22.96%	1	21,385,778.00	7,688,532.00	5,375,319.71	0.00	0.00	0.00	0.00	0.00	21,385,778.00	7,688,532.00	5,375,319.71	34,449,629.71
Abono	jul-19-2021	12.00%	19	21,385,778.00	7,688,532.00	5,501,876.25	0.00	0.00	1,454,233.00	0.00	1,454,233.00	21,385,778.00	7,688,532.00	4,047,643.25	33,121,953.25
Cierre de Mes	jul-31-2021	12.00%	12	21,385,778.00	7,688,532.00	4,127,486.79	0.00	0.00	0.00	0.00	0.00	21,385,778.00	7,688,532.00	4,127,486.79	33,201,796.79
Cierre de Mes	ago-31-2021	22.99%	31	21,385,778.00	7,688,532.00	4,506,686.93	0.00	0.00	0.00	0.00	0.00	21,385,778.00	7,688,532.00	4,506,686.93	33,580,996.93
Saldos para Demanda	sep-22-2021	22.94%	22	21,385,778.00	7,688,532.00	4,774,518.31	0.00	0.00	0.00	0.00	0.00	21,385,778.00	7,688,532.00	4,774,518.31	33,848,828.31

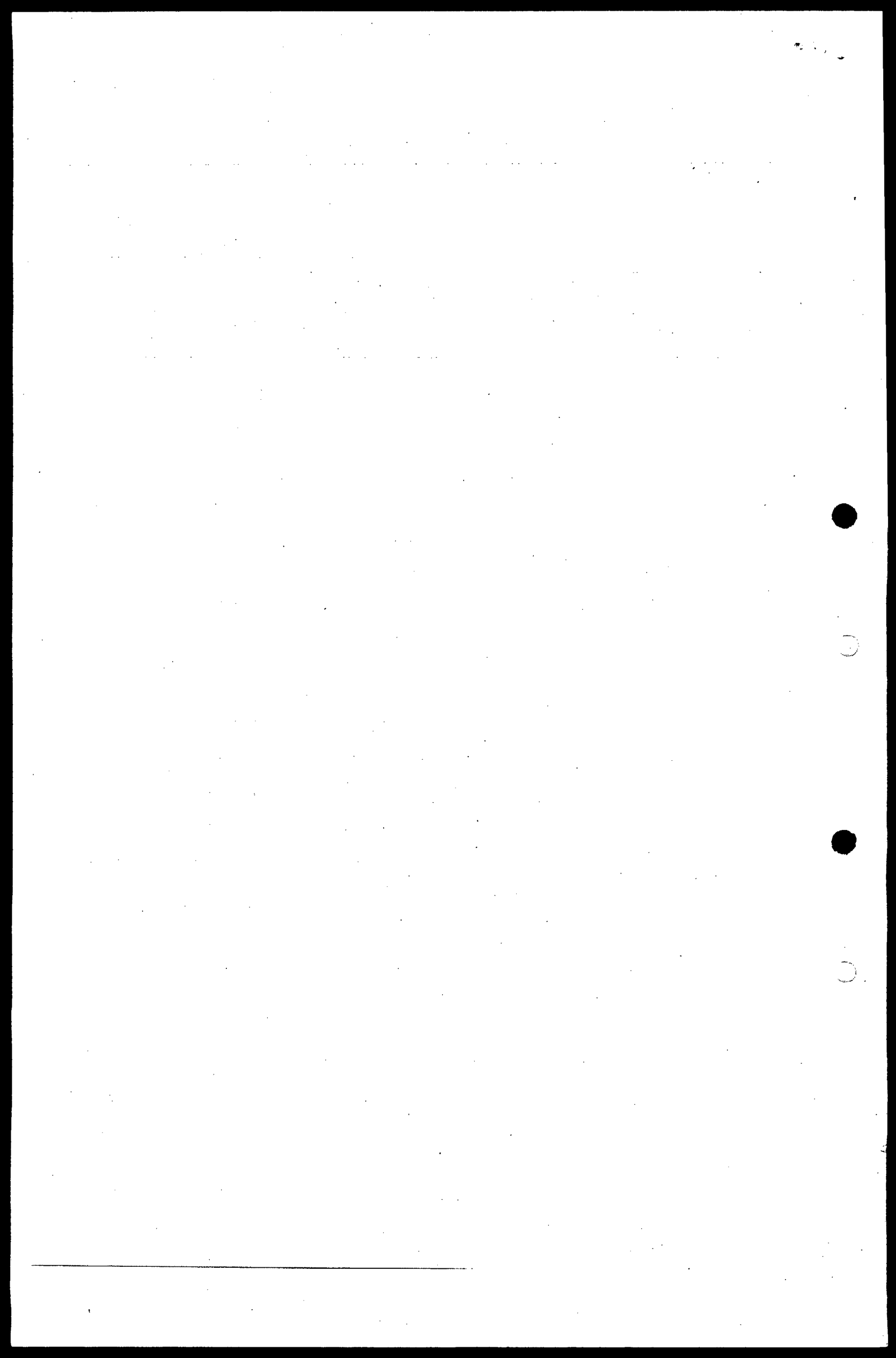



**JOHN JAIRO RESTREPO TAUZA**  
**ABOGADO**

Señor:

JUEZ PROMISCUO MUNICIPAL DE LA JAGUA DE IBIRICO

E. S. D.

Ref.: Demanda Ejecutiva de mínima cuantía de JENNIS CUADRO  
CASTILLEJO CONTRA TULIO ABEL ORTIZ PONCE

RADICADO: 2021-00041

Respectado Doctor

**JOHN JAIRO RESTREPO TAUZA**, mayor de edad vecino de esta ciudad, identificado civil mente con cedula de ciudadanía No. 7.142.110 expedida en santa Marta, abogado en ejercicio, portador de la tarjeta profesional No. 244042 del concejo superior de la judicatura, actuando en mi calidad de apoderado, de la señora **JENNIS CUADRO CASTILLEJO**, por medio del presente escrito, solicito ante su despacho, con el fin de presentar liquidación del crédito en referencia, según lo estipulado por los artículos 446 numeral del código general del proceso

**CAPITAL** ..... \$ 8.000.000  
**INTERESES A PLAZO:** comprendidos desde el 02 de octubre del 2020 al 02 de febrero del 2021. Por valor de..... \$ 640.000  
**INTERESES MORATORIOS:** comprendidos desde 03 de febrero del 2021 al 03 de septiembre del 2021. Por valor de..... \$ 1.120.000

**VALOR TOTAL DE LA LIQUIDACION DEL CREDITO CAPITAL E INTERESES ES DE** ..... \$ 9.760.000

Del señor juez

Cordialmente,

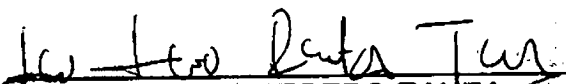
  
**JOHN JAIRO RESTREPO TAUZA**  
C.C. 7.142.110. de Santa Marta  
T.P. 244042 del C.S.J

liquidacion radicado 2021-0041.pdf

john jairo restrepo tauza67 <jrestrepotauza@gmail.com>

Mar 14/09/2021 2:30

Para: Juzgado 01 Promiscuo Municipal - Cesar - La Jagua De Ibirico <jprmpal01lajagua@notificacionesrj.gov.co>

📎 1 archivos adjunte (8 KB)

liquidacion del credito radicado 2021-0041.pdf:

Adjunto liquidacion de crédito radicado: 2021-00041

Atentamente

JOHN JAIRO RESTREPO TAUZA

C.C. 7142110

T.P. 244042 del C.S.J

liquidación del crédito Proceso Ejecutivo Rad 2019-259

Servicios Legales SL <serlegales12@gmail.com>

Mié 22/09/2021 6:13 PM

Para: Juzgado 01 Promiscuo Municipal - Cesar - La Jagua De Ibirico <jprmpal01lajagua@notificacionesrj.gov.co>

📎 1 archivos adjuntos (90 KB)

liquidacion del credito Carlos Pineda Pineda.pdf;

Buenas tardes  
atento saludo

adjunto memorial de liquidación del crédito del proceso bajo radicado 2019-259

Agradezco su valiosa colaboración.

atentamente;

--

*Luisana Sanchez Pacheco*

*Abogado*

*serlegales12@gmail.com*

*Cel: 3106460636*



Señor:

**JUEZ PROSMISCUO MUNICIPAL DE LA JAGUA DE IBIRICO**

E. S. D.

**REF:** Proceso Ejecutivo Singular

**RAD:** 2019 - 0259

**DEMANDANTE:** Credicomercial Cartagena

**DEMANDADO:** Carlos Alfonso Pineda Pineda

**ASUNTO:** Liquidación del Crédito.

Yo, **LUISANA SANCHEZ PACHECO**, mujer, mayor de edad, identificada como aparece al pie de mi correspondiente firma, actuando en mi condición apoderada del establecimiento Credicomercial Cartagena, mediante el presente escrito presento ante su despacho la liquidación del crédito del proceso referenciado, siendo esta;

**Liquidación del crédito:**

**Capital**..... \$ 1.125.000

**Intereses moratorios causados**

(Desde el 20 de julio de 2016 Hasta la fecha al 2,5%) ..... \$ 1.743.750

**Total**----- **\$ 2.868.750**

Atentamente,

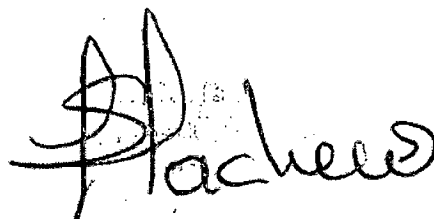

**LUISANA SANCHEZ PACHECO**  
CC. No 40.937.888 de Riohacha  
T.P No. 137.016 CSJ.

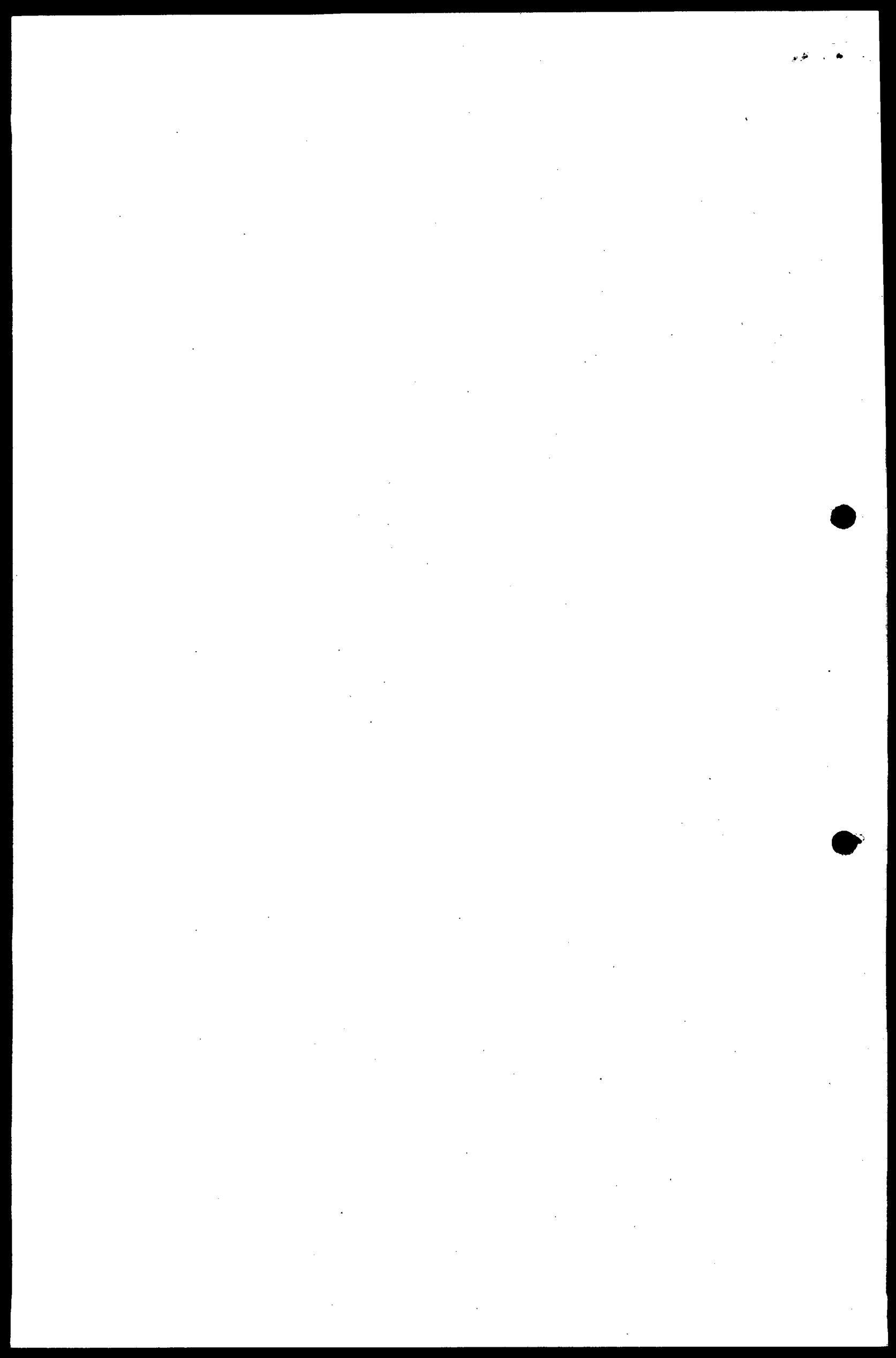



Dr. JOSE ALEJANDRO ARAGON CHARRY  
Abogado Titulado  
C.U.R.N

Señor:

JUEZ PROMISCOU MUNICIPAL DE LA JAGUA DE IBIRICO CESAR.

E. S. D.

REF : PROCESO EJECUTIVO SINGULAR.  
DE : BANCO AGRARIO DE COLOMBIA S. A.  
CONTRA : RAMON GARCIA QUINTERO.

RAD: 2017 - 000542-00.

REF: Liquidación del Crédito

JOSE ALEJANDRO ARAGON CHARRY, mayor de edad y de esta vecindad, identificado con C.C. No. 1.120.738.136 expedida en Fonseca, abogado en ejercicio, titulado con Tarjeta profesional No. 182.718 del Consejo Superior de la Judicatura, actuando en mi condición de apoderado judicial de la entidad denominada BANCO AGRARIO DE COLOMBIA S. A., dentro del proceso de la referencia, con el respeto acostumbrado presento ante su despacho la correspondiente liquidación del crédito dentro de la oportunidad legal a saber:

\* Capital contenido en el pagare N° 024426100006755----- \$8.000.000.00.

Intereses remuneratorios desde el 30/12/2015 hasta el día 30/12/2016 a la tasa DTF + 7.0 Efectiva Anual  
= \$1.474.948.00. M/cte.

Intereses Moratorios desde el vencimiento el día 31/12/2016 hasta la fecha de liquidación del crédito el día 22/09/2021 = \$11.045.661.00.

Otros conceptos ----- \$1.075.451.00.

Total Capital más Intereses----- \$21.596.060.00.

Más los gastos judiciales, costas y honorarios profesionales, los cuales liquidara el Juzgado.

Del señor Juez, comedidamente,

JOSE ALEJANDRO ARAGON CHARRY  
C. C. No. 1.120.738.136 de Fonseca La Guajira  
T. P. No. 182.718. C. S. J.

**BANCO AGRARIO CONTRA RAMON GARCIA RAD.2017-000542**

jose alejandro aragon charry <josealejandro1986@hotmail.com>

Mié 22/09/2021 17:03

Para: Juzgado 01 Promiscuo Municipal - Cesar - La Jagua De Ibirico <j01prmpallajagua@cendoj.ramajudicial.gov.co>

Buenas, cordial saludo.

A través de la presente, concurre ante usted con el fin de solicitar respetuosamente su señoría se sirva darle trámite a los memoriales adjuntos.

De ante mano agradezco su atención prestada y su justa administración de justicia.

**JOSE ALEJANDRO ARAGON CHARRY**

C.C. 1.120.738.136

T.P 182718



**LICUADOR DE CREDITO**

Digito de  
Credito  
0000000

Total Intereses \$ 11,045,661  
Total Capital + Intereses 19045660,67

AÑO	MESES	TRES ANTERES	MESESIORA	MAXI	NUM DIAS	ONA LIQUIDA	
2014	Enero	19.65%	1.84%	2.48%	0	0.00%	\$ 0
2014	Febrero	19.65%	1.84%	2.48%	0	0.00%	\$ 0
2014	Marzo	19.65%	1.84%	2.48%	0	0.00%	\$ 0
2014	Abril	19.63%	1.84%	2.45%	0	0.00%	\$ 0
2014	Mayo	19.63%	1.84%	2.45%	0	0.00%	\$ 0
2014	Junio	19.63%	1.84%	2.45%	0	0.00%	\$ 0
2014	Julio	19.33%	1.81%	2.42%	0	0.00%	\$ 0
2014	Agosto	19.33%	1.81%	2.42%	0	0.00%	\$ 0
2014	Septiembre	19.33%	1.81%	2.42%	0	0.00%	\$ 0
2014	Octubre	19.17%	1.80%	2.40%	0	0.00%	\$ 0
2014	Noviembre	19.17%	1.80%	2.40%	0	0.00%	\$ 0
2014	Diciembre	19.17%	1.80%	2.40%	0	0.00%	\$ 0
2015	Enero	19.21%	1.80%	2.40%	0	0.00%	\$ 0
2015	Febrero	19.21%	1.80%	2.40%	0	0.00%	\$ 0
2015	Marzo	19.21%	1.80%	2.40%	0	0.00%	\$ 0
2015	Abril	19.37%	1.81%	2.42%	0	0.00%	\$ 0
2015	Mayo	19.37%	1.81%	2.42%	0	0.00%	\$ 0
2015	Junio	19.37%	1.81%	2.42%	0	0.00%	\$ 0
2015	Julio	19.26%	1.81%	2.41%	0	0.00%	\$ 0
2015	Agosto	19.26%	1.81%	2.41%	0	0.00%	\$ 0
2015	Septiembre	19.26%	1.81%	2.41%	0	0.00%	\$ 0
2015	Octubre	19.33%	1.81%	2.42%	0	0.00%	\$ 0
2015	Noviembre	19.33%	1.81%	2.42%	0	0.00%	\$ 0
2015	Diciembre	19.33%	1.81%	2.42%	0	0.00%	\$ 0
2016	Enero	19.68%	1.84%	2.46%	0	0.00%	\$ 0
2016	Febrero	19.68%	1.84%	2.46%	0	0.00%	\$ 0
2016	Marzo	19.68%	1.84%	2.46%	0	0.00%	\$ 0
2016	Abril	20.54%	1.71%	2.67%	0	0.00%	\$ 0
2016	Mayo	20.54%	1.71%	2.67%	0	0.00%	\$ 0
2016	Junio	20.54%	1.71%	2.67%	0	0.00%	\$ 0
2016	Julio	21.34%	1.78%	2.67%	0	0.00%	\$ 0
2016	Agosto	21.34%	1.78%	2.67%	0	0.00%	\$ 0
2016	Septiembre	21.34%	1.78%	2.67%	0	0.00%	\$ 0
2016	Octubre	21.89%	1.83%	2.75%	0	0.00%	\$ 0
2016	Noviembre	21.89%	1.83%	2.75%	0	0.00%	\$ 0
2016	Diciembre	21.89%	1.83%	2.75%	0	0.00%	\$ 0
2017	Enero	22.34%	1.86%	2.79%	31	2.89%	\$ 230,647
2017	Febrero	22.34%	1.86%	2.79%	28	2.81%	\$ 208,507
2017	Marzo	22.34%	1.86%	2.79%	31	2.85%	\$ 230,647
2017	Abril	22.33%	1.86%	2.79%	30	2.79%	\$ 228,300
2017	Mayo	22.33%	1.86%	2.79%	31	2.88%	\$ 230,743
2017	Junio	22.33%	1.86%	2.79%	30	2.79%	\$ 223,300
2017	Julio	21.68%	1.83%	2.75%	31	2.84%	\$ 227,127
2017	Agosto	21.68%	1.83%	2.75%	31	2.84%	\$ 227,127
2017	Septiembre	21.89%	1.83%	2.75%	30	2.75%	\$ 219,600
2017	Octubre	21.19%	1.79%	2.64%	31	2.73%	\$ 218,550
2017	Noviembre	20.98%	1.76%	2.62%	30	2.62%	\$ 209,600
2017	Diciembre	20.77%	1.73%	2.60%	31	2.68%	\$ 214,823
2018	Enero	20.69%	1.72%	2.59%	31	2.68%	\$ 214,107
2018	Febrero	20.69%	1.72%	2.59%	28	2.41%	\$ 183,107
2018	Marzo	20.69%	1.72%	2.59%	31	2.67%	\$ 213,797
2018	Abril	20.46%	1.71%	2.56%	30	2.56%	\$ 204,600
2018	Mayo	20.46%	1.71%	2.56%	31	2.65%	\$ 211,827
2018	Junio	20.49%	1.71%	2.56%	30	2.56%	\$ 204,600
2018	Julio	20.03%	1.70%	2.49%	31	2.67%	\$ 205,840
2018	Agosto	19.84%	1.68%	2.48%	31	2.55%	\$ 206,047
2018	Septiembre	19.81%	1.65%	2.47%	30	2.47%	\$ 197,600
2018	Octubre	19.03%	1.64%	2.45%	31	2.54%	\$ 202,843
2018	Noviembre	19.40%	1.62%	2.44%	30	2.44%	\$ 194,900
2018	Diciembre	19.40%	1.62%	2.43%	31	2.61%	\$ 200,467
2019	Enero	19.18%	1.60%	2.40%	31	2.47%	\$ 197,937
2019	Febrero	19.70%	1.64%	2.48%	28	2.30%	\$ 183,987
2019	Marzo	19.37%	1.61%	2.42%	31	2.60%	\$ 217,834
2019	Abril	19.32%	1.61%	2.42%	30	2.42%	\$ 183,200
2019	Mayo	19.34%	1.61%	2.42%	31	2.60%	\$ 188,847
2019	Junio	19.32%	1.61%	2.42%	30	2.42%	\$ 183,200
2019	Julio	19.28%	1.61%	2.41%	31	2.49%	\$ 199,227
2019	Agosto	19.32%	1.61%	2.42%	31	2.60%	\$ 199,640
2019	Septiembre	19.32%	1.61%	2.42%	30	2.42%	\$ 183,200
2019	Octubre	19.10%	1.59%	2.39%	31	2.47%	\$ 197,937
2019	Noviembre	19.03%	1.59%	2.38%	30	2.35%	\$ 190,300
2019	Diciembre	18.81%	1.58%	2.36%	31	2.44%	\$ 195,403
2020	Enero	18.77%	1.58%	2.35%	31	2.42%	\$ 193,857
2020	Febrero	19.06%	1.60%	2.38%	28	2.22%	\$ 177,693
2020	Marzo	18.95%	1.58%	2.37%	31	2.45%	\$ 195,817
2020	Abril	18.69%	1.56%	2.34%	30	2.34%	\$ 186,900
2020	Mayo	18.19%	1.52%	2.27%	31	2.35%	\$ 187,983
2020	Junio	18.12%	1.51%	2.27%	30	2.27%	\$ 181,200
2020	Julio	18.12%	1.51%	2.27%	31	2.35%	\$ 187,653
2020	Agosto	18.29%	1.52%	2.28%	31	2.36%	\$ 188,997
2020	Septiembre	18.35%	1.53%	2.29%	30	2.29%	\$ 183,500
2020	Octubre	18.08%	1.51%	2.26%	31	2.34%	\$ 186,930
2020	Noviembre	17.64%	1.49%	2.23%	30	2.23%	\$ 178,400
2020	Diciembre	17.46%	1.46%	2.22%	31	2.29%	\$ 183,520
2021	Enero	17.32%	1.44%	2.17%	31	2.24%	\$ 178,973
2021	Febrero	17.54%	1.46%	2.19%	28	2.05%	\$ 163,707
2021	Marzo	17.41%	1.45%	2.18%	31	2.25%	\$ 179,983
2021	Abril	17.31%	1.44%	2.16%	30	2.16%	\$ 173,100
2021	Mayo	17.22%	1.44%	2.15%	31	2.22%	\$ 177,940
2021	Junio	17.21%	1.43%	2.15%	30	2.15%	\$ 172,100
2021	Julio	17.18%	1.43%	2.16%	31	2.22%	\$ 177,527
2021	Agosto	17.24%	1.44%	2.16%	31	2.23%	\$ 178,447
2021	Septiembre	17.19%	1.43%	2.15%	22	1.58%	\$ 128,060

[Faint, illegible text covering the majority of the page, possibly bleed-through from the reverse side.]

---

