

## APORTAR LIQUIDACION DEL CREDITO - RADICACIÓN: 2020-015 - MARTHA ISABEL HERNANDEZ RODRIGUEZ

SECRETARIA MEJIA Y ASOCIADOS (JHON ALEX)

<secretariageneral@mejiayasociadosabogados.com>

Mié 01/09/2021 15:12

Para: Juzgado 01 Promiscuo Municipal - Valle Del Cauca - Pradera <j01pmpradera@cendoj.ramajudicial.gov.co>; auxcargo2@mejiayasociadosabogados.com <auxcargo2@mejiayasociadosabogados.com>; SANTI S <auxjuridico6@mejiayasociadosabogados.com>; JHON ALEX <auxjuridico10@mejiayasociadosabogados.com>; 'MEJIA Y ASOCIADOS' <notificacioncobrojco@mejiayasociadosabogados.com>

📎 1 archivos adjuntos (109 KB)

06 MARTHA ISABEL HERNANDEZ RODRIGUEZ - LIQUIDACION DEL CREDITO.pdf;

Buenas tardes.

Me permito adjuntar la liquidación del crédito de las obligaciones demandadas para que sea tenida en cuenta dentro del proceso bajo el Radicado **2020-015** Demandante: Bancolombia S.A., Demandado: **MARTHA ISABEL HERNANDEZ RODRIGUEZ**.

**Por favor confirmar acuse de recibido.**

Cordial saludo,

**PEDRO JOSE MEJIA MURGUEITIO**

C.C. No. 16.657.241 de Cali

T.P. No. 36.381 del C. S. de la J.

**Mejía y Asociados Abogados Especializados S.A.S.**

Calle 5 Norte No. 1N-95.

Edificio Zapallar, Centenario

+57-2-888-9161 /62 /63

Cali, Colombia

[www.mejiayasociadosabogados.com](http://www.mejiayasociadosabogados.com)



J.A



Señor

**JUEZ 01 PROMISCUO MUNICIPAL DE PRADERA**

E. S. D.

**REFERENCIA: EJECUTIVO SINGULAR**  
**DEMANDANTE: BANCOLOMBIA S.A.**  
**DEMANDADO: MARTHA ISABEL HERNANDEZ RODRIGUEZ**  
**RADICACIÓN 2020-015**

**PEDRO JOSE MEJIA MURGUEITIO**, mayor de edad y vecino de esta ciudad, identificado con la cédula de ciudadanía No. C.C. No. 16.657.241 de Cali, abogado en ejercicio con T.P. No. 36.381 del C.S de la J, actuando como apoderado especial de la entidad demandante, en el proceso de la referencia, por medio del presente escrito me permito aportar la liquidación del crédito actualizada a la fecha de agosto 27 del 2021

- Obligación No. 8640087024 \$ 28.543.183,56
- Obligación PAGARE S/N \$ 20.147.738,81

Solicito amablemente dar el trámite correspondiente a la presente en aras de continuar con el proceso.

Del Señor Juez,

Atentamente,

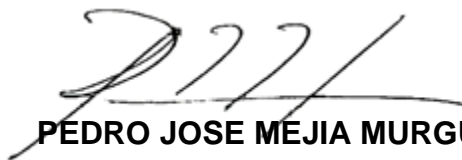
  
**PEDRO JOSE MEJIA MURGUEITIO**  
C.C. No. 16.657.241 de Cali  
T.P. No. 36.381 del C.S de la J.  
J.A.



Medellin, agosto 27 de 2021

Ciudad

**Producto** Tarjeta de Crédito Mastercard  
**Pagaré** 66.930.441

**Titular**  
**Cédula o Nit.**  
**Tarjeta de Crédito Mastercard**  
**Mora desde**

MARTHA ISABEL HERNANDEZ RODRIGUEZ  
66.930.441  
66930441  
enero 16 de 2020

Tasa máxima Actual

22,99%

Liquidación de la Obligación a ene 16 de 2020	
	<b>Valor en pesos</b>
Capital	14.966.916,00
Int. Corrientes a fecha de demanda	0,00
Intereses por Mora	0,00
Seguros	0,00
<b>Total demanda</b>	<b>14.966.916,00</b>

Saldo de la obligación a ago 27 de 2021	
	<b>Valor en pesos</b>
Capital	14.966.916,00
Interes Corriente	0,00
Intereses por Mora	5.180.822,81
Seguros en Demanda	0,00
<b>Total Demanda</b>	<b>20.147.738,81</b>

ANA MARIA VALENCIA GOMEZ  
Preparación de Demandas



MARTHA ISABEL HERNANDEZ RODRIGUEZ

Concepto	Fecha de pago o proyección	T. Int. Remuneratorio y/o T. Int. Mora	Días Liq.	Capital Pesos	Interés remuneratorio Pesos	Interés de mora Pesos	Valor abono a capital pesos	Valor abono a interés remuneratorio pesos	Valor abono a interés de mora pesos	Valor abono a seguro pesos	Total abonado pesos	Saldo capital pesos después del pago	Saldo interés remuneratorio en pesos después del pago	Saldo interés de mora en pesos después del pago	Saldo total en pesos después del pago
Saldo Inicial	ene/16/2020			14.966.916,00	0,00	0,00						14.966.916,00	0,00	0,00	14.966.916,00
Saldos para Demanda	ene-16-2020	0,00%	0	14.966.916,00	0,00	0,00	0,00	0,00	0,00	0,00	0,00	14.966.916,00	0,00	0,00	14.966.916,00
Cierre de Mes	ene-31-2020	24,80%	15	14.966.916,00	0,00	136.906,78	0,00	0,00	0,00	0,00	0,00	14.966.916,00	0,00	136.906,78	15.103.822,78
Cierre de Mes	feb-29-2020	25,14%	29	14.966.916,00	0,00	405.969,79	0,00	0,00	0,00	0,00	0,00	14.966.916,00	0,00	405.969,79	15.372.885,79
Cierre de Mes	mar-31-2020	25,01%	31	14.966.916,00	0,00	692.475,47	0,00	0,00	0,00	0,00	0,00	14.966.916,00	0,00	692.475,47	15.659.391,47
Cierre de Mes	abr-30-2020	24,71%	30	14.966.916,00	0,00	966.599,92	0,00	0,00	0,00	0,00	0,00	14.966.916,00	0,00	966.599,92	15.933.515,92
Cierre de Mes	may-31-2020	24,12%	31	14.966.916,00	0,00	1.243.828,09	0,00	0,00	0,00	0,00	0,00	14.966.916,00	0,00	1.243.828,09	16.210.744,09
Cierre de Mes	jun-30-2020	24,04%	30	14.966.916,00	0,00	1.511.160,58	0,00	0,00	0,00	0,00	0,00	14.966.916,00	0,00	1.511.160,58	16.478.076,58
Cierre de Mes	jul-31-2020	24,04%	31	14.966.916,00	0,00	1.787.485,92	0,00	0,00	0,00	0,00	0,00	14.966.916,00	0,00	1.787.485,92	16.754.401,92
Cierre de Mes	ago-31-2020	24,24%	31	14.966.916,00	0,00	2.065.943,02	0,00	0,00	0,00	0,00	0,00	14.966.916,00	0,00	2.065.943,02	17.032.859,02
Cierre de Mes	sep-30-2020	24,31%	30	14.966.916,00	0,00	2.336.049,28	0,00	0,00	0,00	0,00	0,00	14.966.916,00	0,00	2.336.049,28	17.302.965,28
Cierre de Mes	oct-31-2020	24,04%	31	14.966.916,00	0,00	2.612.374,62	0,00	0,00	0,00	0,00	0,00	14.966.916,00	0,00	2.612.374,62	17.579.290,62
Cierre de Mes	nov-30-2020	23,70%	30	14.966.916,00	0,00	2.876.361,03	0,00	0,00	0,00	0,00	0,00	14.966.916,00	0,00	2.876.361,03	17.843.277,03
Cierre de Mes	dic-31-2020	23,25%	31	14.966.916,00	0,00	3.144.499,49	0,00	0,00	0,00	0,00	0,00	14.966.916,00	0,00	3.144.499,49	18.111.415,49
Cierre de Mes	ene-31-2021	23,09%	31	14.966.916,00	0,00	3.410.886,96	0,00	0,00	0,00	0,00	0,00	14.966.916,00	0,00	3.410.886,96	18.377.802,96
Cierre de Mes	feb-28-2021	23,35%	28	14.966.916,00	0,00	3.653.768,09	0,00	0,00	0,00	0,00	0,00	14.966.916,00	0,00	3.653.768,09	18.620.684,09
Cierre de Mes	mar-31-2021	23,20%	31	14.966.916,00	0,00	3.921.323,45	0,00	0,00	0,00	0,00	0,00	14.966.916,00	0,00	3.921.323,45	18.888.239,45
Cierre de Mes	abr-30-2021	21,48%	30	14.966.916,00	0,00	4.162.581,51	0,00	0,00	0,00	0,00	0,00	14.966.916,00	0,00	4.162.581,51	19.129.497,51
Cierre de Mes	may-31-2021	23,08%	31	14.966.916,00	0,00	4.428.885,48	0,00	0,00	0,00	0,00	0,00	14.966.916,00	0,00	4.428.885,48	19.395.801,48
Cierre de Mes	jun-30-2021	22,96%	30	14.966.916,00	0,00	4.685.312,63	0,00	0,00	0,00	0,00	0,00	14.966.916,00	0,00	4.685.312,63	19.652.228,63
Cierre de Mes	jul-31-2021	22,92%	31	14.966.916,00	0,00	4.949.944,03	0,00	0,00	0,00	0,00	0,00	14.966.916,00	0,00	4.949.944,03	19.916.860,03
Saldos para Demanda	ago-27-2021	22,99%	27	14.966.916,00	0,00	5.180.822,81	0,00	0,00	0,00	0,00	0,00	14.966.916,00	0,00	5.180.822,81	20.147.738,81



Medellin, agosto 27 de 2021

Ciudad

**Producto Consumo**  
**Pagaré 8.640.087.024**

**Titular** MARTHA ISABEL HERNANDEZ RODRIGUEZ  
**Cédula o Nit.** 66.930.441  
**Obligación Nro.** 8640087024  
**Mora desde** septiembre 16 de 2019

**Tasa máxima Actual** 22,99%

Liquidación de la Obligación a sep 17 de 2019	
	Valor en pesos
Capital	21.680.165,00
Int. Corrientes a fecha de demanda	0,00
Intereses por Mora	0,00
Seguros	0,00
<b>Total demanda</b>	<b>21.680.165,00</b>

Saldo de la obligación a ago 27 de 2021	
	Valor en pesos
Capital	21.026.334,00
Interes Corriente	0,00
Intereses por Mora	7.516.849,56
Seguros en Demanda	0,00
<b>Total Demanda</b>	<b>28.543.183,56</b>

**ANA MARIA VALENCIA GOMEZ**  
Preparación de Demandas



MARTHA ISABEL HERNANDEZ RODRIGUEZ

Concepto	Fecha de pago o proyección	T. Int. Remuneratorio y/o T. Int. Mora	Días Liq.	Capital Pesos	Interés remuneratorio Pesos	Interés de mora Pesos	Valor abono a capital pesos	Valor abono a interés remuneratorio pesos	Valor abono a interés de mora pesos	Valor abono a seguro pesos	Total abonado pesos	Saldo capital pesos después del pago	Saldo interés remuneratorio en pesos después del pago	Saldo interés de mora en pesos después del pago	Saldo total en pesos después del pago
Saldo Inicial	sep/17/2019			21.680.165,00	0,00	0,00						21.680.165,00	0,00	0,00	21.680.165,00
Saldos para Demanda	sep-17-2019	0,00%	0	21.680.165,00	0,00	0,00	0,00	0,00	0,00	0,00	0,00	21.680.165,00	0,00	0,00	21.680.165,00
Cierre de Mes	sep-30-2019	25,44%	13	21.680.165,00	0,00	175.739,28	0,00	0,00	0,00	0,00	0,00	21.680.165,00	0,00	175.739,28	21.855.904,28
Cierre de Mes	oct-31-2019	25,19%	31	21.680.165,00	0,00	593.323,72	0,00	0,00	0,00	0,00	0,00	21.680.165,00	0,00	593.323,72	22.273.488,72
Cierre de Mes	nov-30-2019	25,19%	30	21.680.165,00	0,00	997.312,97	0,00	0,00	0,00	0,00	0,00	21.680.165,00	0,00	997.312,97	22.677.477,97
Cierre de Mes	dic-31-2019	25,25%	31	21.680.165,00	0,00	1.415.829,96	0,00	0,00	0,00	0,00	0,00	21.680.165,00	0,00	1.415.829,96	23.095.994,96
Cierre de Mes	ene-31-2020	24,80%	31	21.680.165,00	0,00	1.827.680,51	0,00	0,00	0,00	0,00	0,00	21.680.165,00	0,00	1.827.680,51	23.507.845,51
Cierre de Mes	feb-29-2020	25,14%	29	21.680.165,00	0,00	2.217.428,83	0,00	0,00	0,00	0,00	0,00	21.680.165,00	0,00	2.217.428,83	23.897.593,83
Abono	mar-27-2020	25,01%	27	21.680.165,00	0,00	2.578.450,04	328.432,80	0,00	736.496,48	54.720,00	1.119.649,28	21.351.732,20	0,00	1.841.953,56	23.193.685,76
Cierre de Mes	mar-31-2020	25,01%	4	21.351.732,20	0,00	1.894.258,14	0,00	0,00	0,00	0,00	0,00	21.351.732,20	0,00	1.894.258,14	23.245.990,34
Abono	abr-30-2020	24,71%	30	21.351.732,20	0,00	2.285.322,81	325.398,20	0,00	652.479,21	0,00	977.877,41	21.026.334,00	0,00	1.632.843,60	22.659.177,60
Cierre de Mes	abr-30-2020	24,71%	0	21.026.334,00	0,00	1.632.843,60	0,00	0,00	0,00	0,00	0,00	21.026.334,00	0,00	1.632.843,60	22.659.177,60
Abono	may-29-2020	24,12%	29	21.026.334,00	0,00	1.996.965,67	0,00	0,00	345,62	0,00	345,62	21.026.334,00	0,00	1.996.620,05	23.022.954,05
Cierre de Mes	may-31-2020	24,12%	2	21.026.334,00	0,00	2.021.531,70	0,00	0,00	0,00	0,00	0,00	21.026.334,00	0,00	2.021.531,70	23.047.865,70
Abono	jun-18-2020	24,04%	16	21.026.334,00	0,00	2.221.004,47	0,00	0,00	24.394,62	0,00	24.394,62	21.026.334,00	0,00	2.196.609,85	23.222.943,85
Cierre de Mes	jun-30-2020	24,04%	14	21.026.334,00	0,00	2.371.045,41	0,00	0,00	0,00	0,00	0,00	21.026.334,00	0,00	2.371.045,41	23.397.379,41
Abono	jul-2-2020	24,04%	2	21.026.334,00	0,00	2.395.876,62	0,00	0,00	9.107,43	0,00	9.107,43	21.026.334,00	0,00	2.386.769,19	23.413.103,19
Cierre de Mes	jul-31-2020	24,04%	29	21.026.334,00	0,00	2.749.706,16	0,00	0,00	0,00	0,00	0,00	21.026.334,00	0,00	2.749.706,16	23.776.040,16
Cierre de Mes	ago-31-2020	24,24%	31	21.026.334,00	0,00	3.140.897,78	0,00	0,00	0,00	0,00	0,00	21.026.334,00	0,00	3.140.897,78	24.167.231,78
Cierre de Mes	sep-30-2020	24,31%	30	21.026.334,00	0,00	3.520.357,68	0,00	0,00	0,00	0,00	0,00	21.026.334,00	0,00	3.520.357,68	24.546.691,68
Cierre de Mes	oct-31-2020	24,04%	31	21.026.334,00	0,00	3.908.554,48	0,00	0,00	0,00	0,00	0,00	21.026.334,00	0,00	3.908.554,48	24.934.888,48
Cierre de Mes	nov-30-2020	23,70%	30	21.026.334,00	0,00	4.279.416,87	0,00	0,00	0,00	0,00	0,00	21.026.334,00	0,00	4.279.416,87	25.305.750,87
Cierre de Mes	dic-31-2020	23,25%	31	21.026.334,00	0,00	4.656.112,31	0,00	0,00	0,00	0,00	0,00	21.026.334,00	0,00	4.656.112,31	25.682.446,31
Cierre de Mes	ene-31-2021	23,09%	31	21.026.334,00	0,00	5.030.347,85	0,00	0,00	0,00	0,00	0,00	21.026.334,00	0,00	5.030.347,85	26.056.681,85
Cierre de Mes	feb-28-2021	23,35%	28	21.026.334,00	0,00	5.371.560,41	0,00	0,00	0,00	0,00	0,00	21.026.334,00	0,00	5.371.560,41	26.397.894,41
Cierre de Mes	mar-31-2021	23,20%	31	21.026.334,00	0,00	5.747.436,67	0,00	0,00	0,00	0,00	0,00	21.026.334,00	0,00	5.747.436,67	26.773.770,67
Cierre de Mes	abr-30-2021	21,48%	30	21.026.334,00	0,00	6.086.369,06	0,00	0,00	0,00	0,00	0,00	21.026.334,00	0,00	6.086.369,06	27.112.703,06
Cierre de Mes	may-31-2021	23,08%	31	21.026.334,00	0,00	6.460.487,29	0,00	0,00	0,00	0,00	0,00	21.026.334,00	0,00	6.460.487,29	27.486.821,29
Cierre de Mes	jun-30-2021	22,96%	30	21.026.334,00	0,00	6.820.730,04	0,00	0,00	0,00	0,00	0,00	21.026.334,00	0,00	6.820.730,04	27.847.064,04
Cierre de Mes	jul-31-2021	22,92%	31	21.026.334,00	0,00	7.192.498,55	0,00	0,00	0,00	0,00	0,00	21.026.334,00	0,00	7.192.498,55	28.218.832,55
Saldos para Demanda	ago-27-2021	22,99%	27	21.026.334,00	0,00	7.516.849,56	0,00	0,00	0,00	0,00	0,00	21.026.334,00	0,00	7.516.849,56	28.543.183,56

**actualización de crédito por títulos de alimentos a nombre de ROSANA ANTE DE CAICEDO NUMERO DE RADICACION DEL PROCESO 200531 TELEFONO 3152170600**

Gustavo Prado <gustavoprado151@gmail.com>

Mar 27/04/2021 15:53

Para: Juzgado 01 Promiscuo Municipal - Valle Del Cauca - Pradera <j01pmpradera@cendoj.ramajudicial.gov.co>

1 archivos adjuntos (18 KB)

secretaria pradera abril 1.docx;

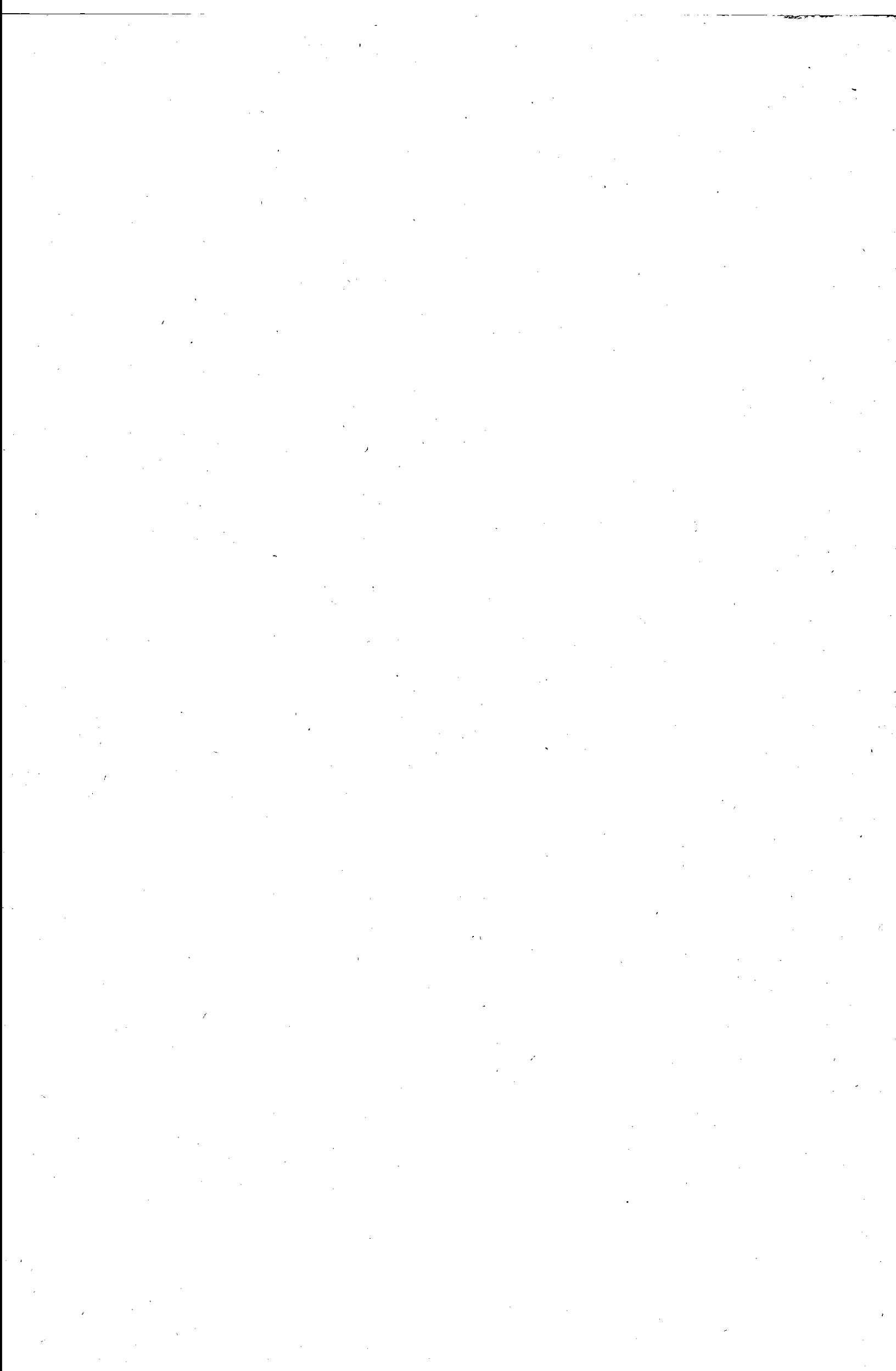



SECRETARIA. Pradera ABRIL DEL 2021, A despacho del señor juez informándole que se encuentran vencidos los términos para la parte demandada y la liquidación del crédito no fue objetada, sírvase proveer.

AUTO No. 1242

PROCESO EJECUTIVO DE ALIMENTOS

RAD: 76563408901-00031

Pradera Valle,

Visto el informe de secretaria que antecede verificado el mismo, y como quiera se encuentran vencidos los términos para que la demandada se pronunciaran sobre la liquidación del crédito, y estos guardaron silencio, habrá de dárseles el tramite respectivo por lo tanto el juzgado,

DISPONE:

1 APROBAR, la anterior liquidación del crédito presentada por lo parte actora, de conformidad con el numeral 5 del art 521 del C.P. Civil, (modificado por la ley 1395 del 12 de julio de 2010, art 32) por no haber sido objetada y estar conforme a derecho.

NOTIFIQUECE:

El juez,

---

ANDRES FERNANDO DIAZ GUTIERREZ





**SEÑOR:**

**JUEZ PROMISCOU MUNICIPAL**

**MUNICIPIO DE PRADERA**

**E.**

**S.**

**D.**

**RAD: 2005-31**

**REF: EJECUTIVO ALIMENTARIO contra MANUEL ANTONIO CAICEDO**

**ROSANA ANTE DE CAICEDO**, mayor de edad, natural y vecino de la ciudad de esta población por medio del presente memorial me dirijo a usted para presentarle una nueva reliquidación de la obligación a cargo del demandante, teniendo en cuenta que la obligación alimentaria es de tratus sucesivo, y el demandado no ha cumplido en su totalidad con el pago de las cuotas alimentarias, y en el proceso solo se liquidó hasta el mes de MARZO de 2021

Para tal efecto presento la reliquidación del crédito, de conformidad con lo ordenado en el art.521 del C.P.C. modificado por el D.2282 de 1989, teniendo en cuenta el valor dinerario establecido en la conciliación presentada como título de recaudo, partiendo del mes de MARZO de 2021 hasta la fecha.

1. Doscientos mil (\$194.292.00) pesos M.L. Capital del mes de ABRIL 2021
2. Doscientos mil (\$194.292.00) pesos M.L. Capital del mes de MAYO 2021
3. Doscientos mil (\$194.292.000) pesos M.L. Capital del mes de JUNIO 2021
4. Doscientos mil (194.292.000) pesos M.L. capital del mes de JULIO 2021
5. Doscientos mil (194.292.000) pesos M.L. capital del mes de AGOSTO 2021
6. Doscientos mil (194.292.000) pesos M.L. capital del mes de SEPTIEMBRE 2021

Lo cual da un total hasta la fecha de SEPTIEMBRE de 2021 la suma de un millón ciento dieciséis mil quinientos setenta y cinco pesos

**(116.575.200\$) PESOS M.L.**

En esta forma presento mi trabajo de reliquidación.

Del señor Juez.

---

**ROSANA ANTE DE CAICEDO**