

**PARTE DTE APORTA EXAMENES Y VALORACIONES 76001310501320140016501 RV:  
APORTE DE EXAMENES Y VALORACIONES COMPLEMENTARIAS / DRA. MARY ELENA  
SOLARTE MELO**

Secretaria Sala Laboral Tribunal Superior - Seccional Cali  
<sslabcali@cendoj.ramajudicial.gov.co>

Lun 07/03/2022 11:06

Para: Mary Elena Solarte Melo <msolartm@cendoj.ramajudicial.gov.co>; Gustavo Esteban Delgado Viteri  
<gdelgadov@cendoj.ramajudicial.gov.co>; Monica Londoño Mayungo <mlondonm@cendoj.ramajudicial.gov.co>

Cordial saludo,

Jessica Benavides Plaza.  
Escribiente Nominado.



**Secretaría Sala Laboral | Tribunal Superior De Cali**  
**Teléfono:** 8980800 Ext 8102  
**Sitio web:** [www.ramajudicial.gov.co](http://www.ramajudicial.gov.co)  
**Email:** [sslabcali@cendoj.ramajudicial.gov.co](mailto:sslabcali@cendoj.ramajudicial.gov.co)  
**Dirección:** Calle 12 # 4 - 36 Oficina 106

**Antes de imprimir este mensaje, piensa en tu compromiso ecológico.**

---

**De:** Oscar Marino Aponza <oscardmarinoaponzaabogado@hotmail.com>

**Enviado:** lunes, 7 de marzo de 2022 11:00

**Para:** Secretaria Sala Laboral Tribunal Superior - Seccional Cali <sslabcali@cendoj.ramajudicial.gov.co>

**Asunto:** RV: APORTE DE EXAMENES Y VALORACIONES COMPLEMENTARIAS / DRA. MARY ELENA SOLARTE MELO

DR. OSCAR MARINO APONZA  
CEL. 3225407031- 602 8961275

---

**De:** Oscar Marino Aponza

**Enviado:** lunes, 7 de marzo de 2022 10:57 a. m.

**Para:** Expedientes <expedientes@juntavalle.com>

**Asunto:** APORTE DE EXAMENES Y VALORACIONES COMPLEMENTARIAS

DR. OSCAR MARINO APONZA  
CEL. 3225407031- 602 8961275



*Dr. Óscar Marino Aponzá*

**ABOGADO**

**Negocios Civiles - Laborales - Administrativos  
Demandas contra el Estado Seguridad Social**

Honorable Magistrada Ponente  
Doctora  
MARY ELENA SOLARTE MELO  
Sala Laboral  
Tribunal Superior Distrito Judicial  
Cali - Valle  
E. S. D.

---

Referencia : Ordinario Laboral de Primera Instancia  
Demandante : Gregorio Bermúdez Grueso.  
Demandado : Administradora Colombiana de Pensiones Colpensiones.  
Radicación : 7600131051320140016501  
Asunto : Aporte de exámenes y valoraciones complementarias.

**OSCAR MARINO APONZA**, conocido en el asunto como apoderado judicial del demandante en lista, con el presente con todo respeto me permito recurrir a su honorable despacho, a efecto de allegar los exámenes y valoraciones complementarias ordenadas al demandante por la junta regional de calificación de invalidez del valle del cauca

- a) Examen de Neurología, 26 de febrero de 2022, Clini Dumian Medical SAS de Tuluá (Valle), neurocirujano doctor Juan Carlos Martínez Barreto.
- b) Examen de neumatología, 19 de febrero de 2022, Clini Dumian Mdical SAS de Tuluá (Valle), doctor Cesar Marino Ospina Parra.
- c) Examen de Espirometria o curva de flujo volumen pre y post broncodilatadores, doctor Cesar Marino Ospina Parra.
- d) Examen de neurocirugía, radiografía de manos comparativas, ecografía articular de hombro bilateral, radiografía de pie de derecho y radiografía de pie izquierdo, 24 de febrero de 2022, Cliniimagenes de Tuluá (Valle), doctor Javier José Luque N.

No obstante, a las diligencias realizadas en aras de obtener la prueba ordenada, apenas se pudo lograr completar los exámenes exigidos.rdenados.

Honorable magistrada, con el debido respêto.

Atentamente,

  
**DR. OSCAR MARINO APONZA**  
C.C. 16.447.119 de Yumbo (Valle)  
T.P. 86.677 Cons.Sup.Judicatura.  
Correo electrónico: [oscarmarinoaponzaabogado@hotmail.com](mailto:oscarmarinoaponzaabogado@hotmail.com)

*OSCAR MARINO APONZA  
ABOGADO  
Negocios Civiles, Laborales  
Administrativos*

Neurociencia



EPICRISIS

PACIENTE: GREGORIO BERMUDEZ GRUESO		IDENTIFICACION: CC 87190005	HC: 87190005 - CC
FECHA DE NACIMIENTO: 10/5/1954	EDAD: 67 años	SEXO: M	
TIPO AFILIADO: Particular		ESTADO CIVIL: Soltero(a)	
EMAIL: NO TIENE			
RESIDENCIA: AC 00000 AC 0000 0000 AC 00000 AC 00000 LA PAILA VALLE		VALLE DEL CAUCA-ZARZAL	TELEFONO: 3174231793
NOMBRE RESPONSABLE PACIENTE: GREGORIO BERMUDEZ		PARENTESCO: Otro	TELEFONO: 3225321065
NOMBRE ACOMPAÑANTE: GREGORIO BERMUDEZ		PARENTESCO: Otro	TELEFONO: 3225321065
FECHA INGRESO: 26/2/2022 - 10:26:27		FECHA EGRESO: 26/2/2022 - 10:42:37	CAMA:
DEPARTAMENTO: 080810 - CONSULTA EXTERNA - MARIANGEL DUMIAN		SERVICIO: AMBULATORIO	
CLIENTE: PARTICULARES		PLAN: PARTICULAR (C.MARIANGEL)	

FECHA	MOTIVOS DE CONSULTA Y ENFERMEDAD ACTUAL
2022-02-26	<p>10:36 Juan Menendez - JUAN CARLOS MENENDEZ BARRETO</p> <p><b>MOTIVO DE CONSULTA :</b> CONCEPTO PARA JUNTA DE CALIFICACION DE INVALIDEZ</p> <p><b>ENFERMEDAD ACTUAL :</b> NO SOY MEDICO TRATANTE, NO TENGO A DISPOSICION LA HISTORIA CLINICA Y EN CONSECUENCIA NO PUEDO EXPEDIR CONCEPTO.</p>

EXAMEN FISICO		
PROFESIONAL: JUAN CARLOS MENENDEZ BARRETO	FECHA: 2022-02-26	
SISTEMA	ESTADO	OBSERVACIONES

DIAGNOSTICOS DE INGRESO ASIGNADOS			
CODIGO	DIAGNOSTICO DE INGRESO	ESTADO	OBSERVACION
M545	LUMBAGO NO ESPECIFICADO		

DIAGNOSTICOS DE EGRESO ASIGNADOS		
CODIGO	DIAGNOSTICO DE EGRESO	SERVICIO
M545	LUMBAGO NO ESPECIFICADO	AMBULATORIO

RECOMENDACIONES POR DIAGNOSTICOS DE EGRESO		
CODIGO	DIAGNOSTICO	RECOMENDACIONES
M545	LUMBAGO NO ESPECIFICADO	* Mantenga un buen estado fisico. Evite la Obesidad.

RESUMEN DEL PLAN TERAPEUTICO	
FECHA	RESUMEN DEL PLAN TERAPEUTICO

2022-02-26	10:42 Juan.menendez - JUAN CARLOS MENENDEZ BARRETO ESPECIALIDAD: NEUROCIRUJANO NO SE EVALUA NI EMITE CONCEPTO POR LAS RAZONES ANOTADAS
------------	--

*Menendez*  
Juan Carlos Menéndez B.  
Neurocirujano  
E.M. 79.182.952

PROFESIONAL: JUAN CARLOS MENENDEZ BARRETO  
CC - 79152952  
ESPECIALIDAD - NEUROCIRUJANO

Impreso por: JOHN JAME BETANCOURTH AGUDELO - john.betancourth

Fecha Impresión: 2022/3/2 - 16:11:38



# EPICRISIS

PACIENTE: GREGORIO BERMUDEZ GRUESO		IDENTIFICACION: CC 87190005	HC: 87190005 - CC
FECHA DE NACIMIENTO: 10/5/1954	EDAD: 67 años	SEXO: M	
TIPO AFILIADO: Particular		ESTADO CIVIL: Soltero(a)	
EMAIL: NO TIENE			
RESIDENCIA: AC 00000 AC 0000 0000 AC 00000 AC 00000 LA PAILA VALLE		VALLE DEL CAUCA-ZARZAL	TELEFONO: 3174231793
NOMBRE RESPONSABLE PACIENTE: GREGORIO GGG		PARENTESCO: Otro	TELEFONO: 000
NOMBRE ACOMPAÑANTE: GREGORIO GGG		PARENTESCO: Otro	TELEFONO: 000
FECHA INGRESO: 19/2/2022 - 09:53:22		FECHA EGRESO: 19/2/2022 - 10:42:52	CAMA:
DEPARTAMENTO: 080815 - NEUMOLOGIA - MARIANGEL DUMIAN		SERVICIO: AMBULATORIO	
CLIENTE: PARTICULARES		PLAN: PARTICULAR (C.MAR ANGEL)	

FECHA	MOTIVOS DE CONSULTA Y ENFERMEDAD ACTUAL
2022-02-19	<p>10:38 cesar.ospina - CESAR MARINO OSPINA PARRA</p> <p><b>MOTIVO DE CONSULTA :</b> PACIENTE INGRESA SIN COMPAÑIA. DISNEA CARDIOPATIA??? ANTECEDENTES DE NEUMONIA??? HPB? TRAUMA MID</p> <p><b>ENFERMEDAD ACTUAL :</b> PACIENTE CON DISNEA CF:IV DESDE HACE 15 AÑOS.TOS CON EXPECTORACION VERDOSA.FIEBRE NO CUANTIFICADA.PERDIDA DE PESO NO CANTIFICADA.SENSACION DE CONGESTION BRONQUIAL.ULTIMA VISITA A URGENCIAS POR DISNEA HACE 1 MES. EN TTO CON TAMSULOSINE.NO REFUERDA OTROS.UUTILIZA INHALADORES QUE NO RECUERDA.</p>

EXAMEN FISICO		
PROFESIONAL: CESAR MARINO OSPINA PARRA	FECHA: 2022-02-19	
SISTEMA	ESTADO	OBSERVACIONES
CardioVascular (4)	ANORMAL	TA:12/8 FC:78 FR:16 AFEBRIL SAT:96 RSCRS SIN SOPLOS RSRS NORMALES
Respiratorio (5)	NORMAL	

DIAGNOSTICOS DE INGRESO ASIGNADOS			
CODIGO	DIAGNOSTICO DE INGRESO	ESTADO	OBSERVACION
R060	DISNEA		

DIAGNOSTICOS DE EGRESO ASIGNADOS		
CODIGO	DIAGNOSTICO DE EGRESO	SERVICIO
R060	DISNEA	AMBULATORIO

RECOMENDACIONES POR DIAGNOSTICOS DE EGRESO		
CODIGO	DIAGNOSTICO	RECOMENDACIONES
R060	DISNEA	* Consumir los medicamentos formulados por su medico tratante en el horario y la dosis indicada.

RESUMEN DEL PLAN TERAPEUTICO

FECHA	RESUMEN DEL PLAN TERAPEUTICO
2022-02-19	10:40 cesar.ospina - CESAR MARINO OSPINA PARRA ESPECIALIDAD: INTERNISTA NEUMOLOGO SE ORDENA ESPIROMETRIA, CH Y RX DE TORAX CONTROL CON RESULTADOS

*Cesar Ospina P.*

**PROFESIONAL:** CESAR MARINO OSPINA PARRA  
CC - 10241296 - T.P. 10241296  
**ESPECIALIDAD -** INTERNISTA NEUMOLOGO

Impreso por: JOSE EDGAR RAMOS CAICEDO - jose.edgar.ramos

Fecha Impresión: 2022/2/19 - 11:16:07



**DUMIAN MEDICAL SAS**

NIT: 805027541-1

Fecha: 19/02/2022 10:29:22

Atención: 2423 - JOSE EDGAR RAMOS CASCINO

Ident: CC 87190005

Paciente: GREGORIO FERNANDEZ GRUESO

Edad: 67 Años Sexo: M HC: CC87190005

Cliente: PARTICULARES

Pais: PARTICULAR (C. MARIANGEL)

Tipo Atiende: Particular

Profesional: CESAR MARINO  
OSPINA PARRA

Especialidad: INTERNISTA NEUMOLOGO - INTERNISTA NEUMOLOGO

**SOLICITUD DE SERVICIOS**

**DIAGNOSTICO(S):**

ROBO - OXNEA

**COMITE :**

21668109 - 891805 - ( 1 ) PNEUMOMETRIA O CURVA DE FLUJO VOLUMEN PRE Y POST BRONCODILATADORES

Tipo de Orden: Apoyos Diagnosticos

GRUPO TARIFARIO: 16 - CONSULTA, MONITORIZACION Y PROCEDIMIENTOS DIAGNOSTICOS

SUBGRUPO TARIFARIO: 88 - OTRAS MEDICIONES ANATOMICAS, FISIOLÓGICAS Y EXAMENES MANUALES

21668112 - 902209 - ( 1 ) HEMOGRAMA III HEMOGLOBINA HEMATOCRITO RECUENTO DE ERITROCITOS INDICES ERITROCITARIOS LEUCOGRAMA RECUENTO DE PLAQUETAS INDICES PLAQUETARIOS Y MORFOLOGIA ELECTRONICA AUTOMATIZADA

Tipo de Orden: Apoyos Diagnosticos

GRUPO TARIFARIO: LB - LABORATORIO CLINICO

SUBGRUPO TARIFARIO: C6 - HEMATOLOGIA

21668116 - 871121 - ( 1 ) RADIOGRAFIA DE TORAX P.A. O A.P. Y LATERAL DECUBITO LATERAL OBLICUAS O LATERAL

Tipo de Orden: Apoyos Diagnosticos

GRUPO TARIFARIO: 15 - IMAGENOLOGIA

SUBGRUPO TARIFARIO: A1 - RADIOLOGIA GENERAL DE COLUMNA VERTEBRAL, TORAX, Y ORGANOS O ESTRUCTURAS CONEXAS

21668119 - 890471 - ( 1 ) INTERCONSULTA POR ESPECIALISTA EN NEUMOLOGIA INTERNISTA NEUMOLOGO

Tipo de Orden: Interconsultas

GRUPO TARIFARIO: 16 - CONSULTA, MONITORIZACION Y PROCEDIMIENTOS DIAGNOSTICOS

SUBGRUPO TARIFARIO: 85 - ENTREVISTA, CONSULTA Y EVALUACION (VALORACION)

Observaciones: CONTROL CON RESULTADOS

TIEMPO DE INTERCONSULTA: 30 DIAS

CESAR MARINO OSPINA PARRA  
C: 10241296 - T.P: 10241296 - INTERNISTA NEUMOLOGO  
Fecha Impresión: 19/02/2022 11:17:23



# EPICRISIS

PACIENTE: GREGORIO BERMUDEZ GRUESO		IDENTIFICACION: CC 87190005	HC: 87190005 - CC
FECHA DE NACIMIENTO: 10/5/1954	EDAD: 67años	SEXO: M	
TIPO AFILIADO: Particular		ESTADO CIVIL: Soltero(n)	
EMAIL: NO TIENE			
RESIDENCIA: AC 00000 AC 0000 0000 AC 00000 AC 00000 LA PAILA VALLE		VALLE DEL CAUCA-ZARZAL	TELEFONO: 3174231793
NOMBRE RESPONSABLE PACIENTE: GREGORIO GGG	PARENTESCO: Otro		TELEFONO: 000
NOMBRE ACOMPAÑANTE: GREGORIO GGG	PARENTESCO: Otro		TELEFONO: 000
FECHA INGRESO: 19/2/2022 - 09:53:22	FECHA EGRESO: 19/2/2022 - 10:42:52	CAMA:	
DEPARTAMENTO: 080815 - NEUMOLOGIA - MARIANGEL DUMIAN		SERVICIO: AMBULATORIO	
CLIENTE: PARTICULARES		PLAN: PARTICULAR (C.MARIANGEL)	

FECHA	MOTIVOS DE CONSULTA Y ENFERMEDAD ACTUAL	
2022-02-19	10:38	cesar.ospina - CESAR MARINO OSPINA PARRA
		<b>MOTIVO DE CONSULTA :</b> PACIENTE INGRESA SIN COMPAÑIA, DISNEA CARDIOPATIA??? ANTCEDENTES DE NEUMONIA??? HPB? TRAUMA MID
		<b>ENFERMEDAD ACTUAL :</b> PACIENTE CON DISNEA CF:IV DESDE HACE 15 AÑOS.TOS CON EXPECTORACION VERDOSA.FIEBRE NO CUANTIFICADA.PERDIDA DE PESO NO CANTIFICADA.SENSACION DE CONGSTION BRONQUIAL.ULTIMA VISITA A URGENCIAS POR DISNEA HACE 1 MES. EN TTO CON TAMSULOSINE.NO REFUERDA OTROS.UTILIZA INHALADORES QUE NO RECUERDA.

EXAMEN FISICO			
PROFESIONAL:CESAR MARINO OSPINA PARRA		FECHA:2022-02-19	
SISTEMA	ESTADO	OBSERVACIONES	
CardioVascular (4)	ANORMAL	TA:12/8 FC:78 FR:16 AFEBRIL SAT:96 RSCRS SIN SOPLOS RSRS NORMALES	
Respiratorio (5)	NORMAL		

DIAGNOSTICOS DE INGRESO ASIGNADOS			
CODIGO	DIAGNOSTICO DE INGRESO	ESTADO	OBSERVACION
R060	DISNEA		

DIAGNOSTICOS DE EGRESO ASIGNADOS		
CODIGO	DIAGNOSTICO DE EGRESO	SERVICIO
R060	DISNEA	AMBULATORIO

RECOMENDACIONES POR DIAGNOSTICOS DE EGRESO		
CODIGO	DIAGNOSTICO	RECOMENDACIONES
R060	DISNEA	* Consumir los medicamentos formulados por su médico tratante en el horario y la dosis indicada.

RESUMEN DEL PLAN TERAPEUTICO



FECHA	RESUMEN DEL PLAN TERAPEUTICO
2022-02-19	<p>ID NO: 10241286 - CESAR MARINO OSPINA PARRA          INSTITUCION: INSTITUCION NEUMOLOGICA          SE: ESPECIALIDAD NEUMOLOGIA, FARMACIA TORAX          CONTROL CON RESULTADOS</p>

*C. Ospina*

PROFESIONAL: CESAR MARINO OSPINA PARRA  
 CC - 10241286 - TP 10241286  
 ESPECIALIDAD - INTERNISTA NEUMOLOGO

Fecha Emision: 2022/02/19 - 11:16:07

Impreso por: JOSE EDGAR RAMOS CAJEDO - jramos

**Resultados de la prueba de Función Pulmonar**

Fecha de visita 14/02/2022

Cód. paciente 87190005      Edad 67  
 Apellido Dermudez Grueso      Género Masculino  
 Nom. Gregorio      Altura, cm 165  
 Fecha de nacimiento 10/05/1954      Peso, kg 53  
 Grupo étnico Caucásico      BMI 19,47  
 Fuma Fumador      Paquete-año 25  
 Grupo pacientes

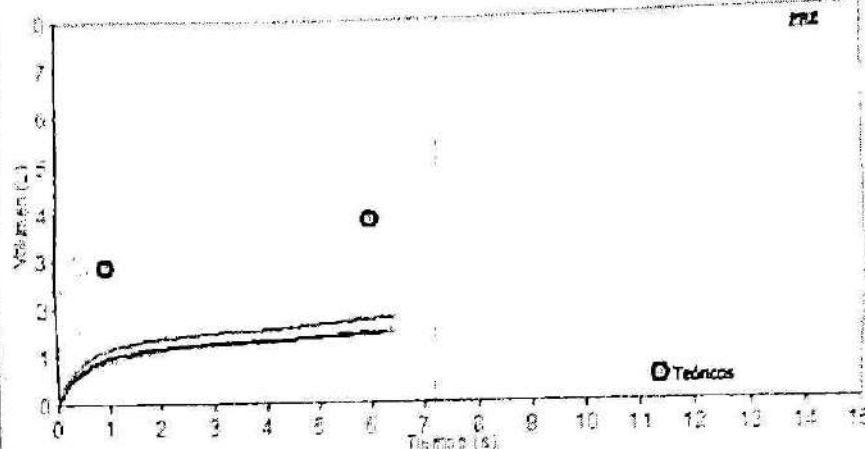
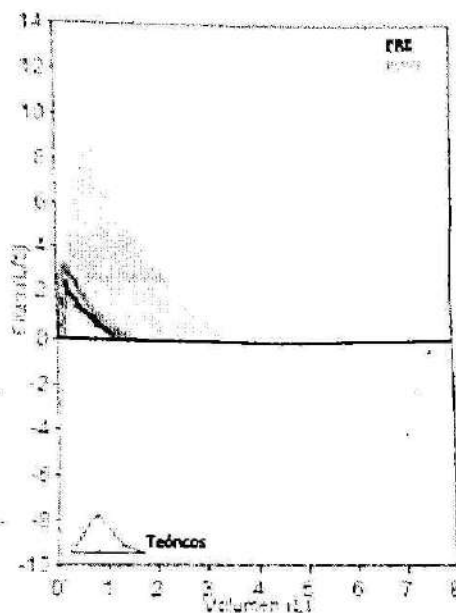

Grado de control de calidad: A      Variabilidad: FEV1=0,09L (9,47%), FVC=0,03L (2,04)  
 2 Acceptable trials

**Interpretación**

Obstrucción con Posible Restricción  
 Broncodil. Significativa (FEV1 < 80%Prev.)

Fecha prueba PRE 14/02/2022 10:50:04 a. m.

Broncodilatación POST con Salbutamol - 11:05:55 a. m.

Parámetros	LLN	Teór.	Best	%Teór.	Z-score	PRE #1	PRE #2	PRE #3	POST	%Teór.	%Carr
FVC	L	2,64	3,79	1,50*	40	-3,27	1,50	1,47	1,42	46	16
FEV1	L	1,93	2,79	1,04*	37	-3,36	0,95	1,04	0,95	44	17
FEV1/FVC	%	63,8	73,8	69,3*	94	-0,74	63,3	70,7	66,9	95	1
PEF	L/s	6,89	9,63	2,99*	31	-3,98	2,99	2,70	2,46	34	9
ELA	años		67	127	190		130	127	130	181	-5
FEF2575	L/s	-1,58	0,10	0,69	713	0,58	0,50	0,69	0,56	806	13
PET	s		6,00	6,20	103		6,43	6,20	6,43	107	3
FTVC	L	2,64	3,79								
FEV1/FVC	%	63,8	73,8								

\*Mejores valores de todas las curvas - BTPS 1,052 27 °C (80,6 °F) - Teóricus Perez-Padilla

**Informe médico**

Paciente de 67 años, con deterioro de clase funcional disnea de pequeños esfuerzos.

Espirometria Obstrucción con posible restricción. Respuesta positiva a B2

Firma

Angelica María Barabell  
 FT. Esp. Rehabilitación  
 Cardíaca y Pulmonar  
 Fumc Reg. 3231

Instrumento usado  
 Spirabank II new S/N Y14177



**DUMIAN MEDICAL SAS**

NIT: 805027743-1

Fecha : 19/02/2022 10:29:22      Atendio : 2423 - JOSE EDGAR RAMOS CAICEDO  
Identifi: CC 87190005      Paciente: GREGORIO BERMUDEZ GRUESO      Edad : 67 Años      Sexo : M      HC : CC87190005  
Cliente : PARTICULARES      Plan : PARTICULAR (C.MARIANGEL)      Tipo Afiliado: Particular  
Profesional: CESAR MARINO OSPINA PARRA      Especialidad: INTERNISTA NEUMOLOGO - INTERNISTA - NEUMOLOGO

**SOLICITUD DE SERVICIOS**

**DIAGNOSTICO(S):**

R060 - DISNEA

**COMITE :**

21668109 - 893805 - ( 1 )ESPIROMETRIA O CURVA DE FLUJO VOLUMEN PRE Y POST BRONCODILADORES  
Tipo de Orden: Apoyos Diagnosticos

**GRUPO TARIFARIO: 16 - CONSULTA, MONITORIZACION Y PROCEDIMIENTOS DIAGNOSTICOS**

**SUBGRUPO TARIFARIO: B8 - OTRAS MEDICIONES ANATOMICAS, FISIOLOGICAS Y EXAMENES MANUALES**

21668112 - 902209 - ( 1 )HEMOGRAMA III HEMOGLOBINA HEMATOCRITO RECUENTO DE ERTROCIITOS INDICES ERTROCITARIOS  
LEUCOGRAMA RECUENTO DE PLAQUETAS INDICES PLAQUETARIOS Y MORFOLOGIA ELECTRONICA AUTOMATIZADO

Tipo de Orden: Apoyos Diagnosticos

**GRUPO TARIFARIO: LB - LABORATORIO CLINICO**

**SUBGRUPO TARIFARIO: C6 - HEMATOLOGIA**

21668116 - 871121 - ( 1 )RADIOGRAFIA DE TORAX P.A. O A.P. Y LATERAL DECUBITO LATERAL OBLICUAS O LATERAL

Tipo de Orden: Apoyos Diagnosticos

**GRUPO TARIFARIO: 15 - IMAGENOLOGIA**

**SUBGRUPO TARIFARIO: A1 - RADIOLOGIA GENERAL DE COLUMNA VERTEBRAL, TORAX, Y ORGANOS O ESTRUCTURAS CONEXAS**

21668119 - 890471 - ( 1 )INTERCONSULTA POR ESPECIALISTA EN NEUMOLOGIA INTERNISTA NEUMOLOGO

Tipo de Orden: Interconsultas

**GRUPO TARIFARIO: 16 - CONSULTA, MONITORIZACION Y PROCEDIMIENTOS DIAGNOSTICOS**

**SUBGRUPO TARIFARIO: B5 - ENTREVISTA, CONSULTA Y EVALUACION [VALORACION]**

Observaciones: CONTROL CON RESULTADOS

**TIEMPO DE INTERCONSULTA: 30 DIAS**

CESAR MARINO OSPINA PARRA  
CC: 10241296 - TP: 10241296 - INTERNISTA NEUMOLOGO  
Fecha impresion: 19/02/2022 11:17:23



# LABORATORIO CLINICO ESPERANCA UMIANA III

## HEMOTRIFAMA AUTOMATIZADO

### Reporte de Prova

Nome: GREGORIO BERMINHO  
 Tipo: Sangue completo  
 Referência: Geral

Sexo: Masculino  
 Idade: 67 anos  
 Local:

Un. C:  
 Região: SE  
 C. Labor: 0700000

ITEM	Resultado	Referência	Unidade
WBC	4.82 x10 <sup>9</sup> /L	4.00-10.00	L
LYM%	2.64 %	0.00-4.00	
MON%	0.20 %	0.00-1.00	
GRAN%	1.12 %	0.00-2.00	L
LYM%	96.05 %	50.00-90.00	H
MON%	0.02 %	0.00-0.10	
GRAN%	37.62 %	50.00-70.00	L
RBC	3.45 x10 <sup>12</sup> /L	3.80-5.00	
HGB	11.9 g/dL	12.00-16.00	
HCT%	34.67 %	37.00-47.00	
MCV	99.30 fL	86.00-100.00	
RDW-CV	13.80 %	12.00-15.00	
RDW-SD	49.27 fL	39.00-50.00	
PLT	25.51 %	16.00-40.00	
PLT	247 x10 <sup>9</sup> /L	150.00-450.00	
MPV	8.35 fL	7.00-11.00	
PDW	18.04 %	0.00-18.00	H
PCV	0.21 %	0.00-0.50	
P-LVD	10.29 %	15.00-40.00	

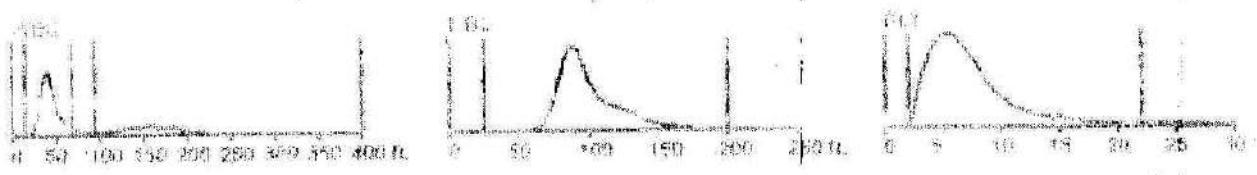

Baseado em:

Solicitante: Hospital Laboratório ESPERANCA UMIANA III  
 Data Hora: 2023/07/14 15:54:30 Imp. Total: 0001/2023

*[Handwritten Signature]*  
**Esperança Umiãna III**  
**BACTERIOLOGIA**  
 REG. 15377  
 Tel. 2257602 Roldanillo, V.



LABORATORIO CLINICO  
ESPERANZA UMANA M.

Bacteriología - Universidad Católica de Manizales  
Hematología Clínica - Universidad Javeriana

PACIENTE	: GREGORIO BERNARDEZ GARCÉS	FECHA ATENCIÓN	: 2022-02-24
IDENTIDAD	: CC 87199005	FECHA IMPRESIÓN	: 2022-02-24
DOCTOR	:	EDAD - SEXO	: 122 A - M
EMPRESA	: 0018 PREVISER		

EXAMEN	RESULTADO	V/REFERENCIA
<b>EXAMEN DE SANGRE</b>		
<b>INMUNOLOGIA</b>		
P.C.R. CUANTITATIVA	0,5	menor de 5,0 ng/ml
<b>SEDIMENTACION WESTERGREEN</b>		
V.S.G. 1 HORA	15 mm <sup>h</sup>	H: MAYOR 50 AÑOS: 20 H: MENOR 50 AÑOS: 15 M: MAYOR 50 AÑOS: 30 M: MENOR 50 AÑOS: 20
 Esperanza Umana M. Bacteriología Esperanza Umana M. Tel. 2297668 (línea) 2297668 (fija)		
CARRERA 7 # 9 - 112 TELEFAX: 229 7608 CEL: 310 389 0972 ROLDANILLO c.e.l.a.b@hotmail.com		

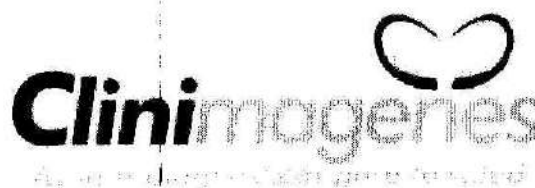

**PACIENTE: GREGORIO BERMUDEZ GRUESO**  
**ID: 87.190.005**  
**EDAD: 67 AÑOS**  
**FECHA: FEBRERO 24 DE 2022**  
**ENTIDAD: TARIFA ESPECIAL.**  
**INDICACIÓN: DOLOR**

**RADIOGRAFIA DE PIE IZQUIERDO**

**Informe:**

*Estructuras óseas con mineralización cualitativamente normal.*

*No se observan lesiones líticas o blásticas.*

*No se identifican trazos de fracturas.*

*El hueso compacto y la cortical tienen una anchura y contornos adecuados.*

*No se aprecian calcificaciones intrarticulares o periarticulares.*

*No se identifica exostosis a nivel de la inserción de la fascia plantar del calcáneo.*

*Las articulaciones del tarso, tarso-metatarsiana, metatarso-falángicas muestran adecuada congruencia articular, espacios de apertura normal.*

**CONCLUSION:**  
**VER DESCRIPCIÓN.**

Atentamente,

**Javier José Luque N.**  
**MEDICO RADIOLOGIA**  
**R.M. 052048**

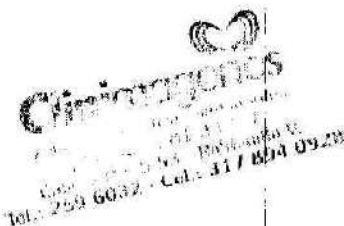

**CALLE 9 # 5-53 B/ GUERRERO ROLDANILLO (V)**  
**TEL 2596032-3178940928**

**PACIENTE: GREGORIO BERMUDEZ GRUESO**  
**ID: 87.190.005**  
**EDAD: 67 AÑOS**  
**FECHA: FEBRERO 24 DE 2022**  
**ENTIDAD: TARIFA ESPECIAL**  
**INDICACIÓN: DOLOR**

**RADIOGRAFIA DE MANOS COMPARATIVAS**

**Informe:**

*Los tejidos blandos sin alteraciones, no se aprecian calcificaciones patológicas, no evidencia de cuerpos extraños.*

*Estructuras óseas con mineralización cualitativamente normal.*

*No se observan lesiones líticas o blásticas.*

*No se identifican trazos de fracturas.*

*El eje diafisario del cubito y el radio distal se encuentra conservado. Relación radio-cubital es normal.*

*No se aprecian calcificaciones intrarticulares o periarticulares.*

*Las articulaciones cúbito-radio-carpiana, del carpo, carpo-metacarpianas, metacarpo-falángicas y las articulaciones interfalángicas muestran adecuada congruencia articular, espacios de apertura normal.*

**CONCLUSION:**  
**VER DESCRIPCIÓN.**

Atentamente,

**Javier José Luque N.**  
**MEDICO RADIOLOGO**  
**R.M. 052048**



**Clinimágenes**  
 Centro de Diagnóstico por Imágenes  
 Calle 9 # 5-53 B/ GUERRERO ROLDANILLO (V)  
 TEL 2596032 - 3178940928

**CALLE 9 # 5-53 B/ GUERRERO ROLDANILLO (V)**  
**TEL 2596032-3178940928**



## ECOGRAFÍA ARTICULAR DE HOMBRO BILATERAL.

**NOMBRE:** GREGORIO BERMUDEZ GRUESO.  
**IDENTIFICACIÓN:** 87190005.  
**EDAD:** 67 AÑOS.  
**FECHA:** 24 FEBRERO 2022.  
**ENTIDAD:** TARIFA ESPECIAL.

*Estimado Doctor:  
Cordialmente le remitimos el informe del examen practicado a su paciente.*

*Se realiza estudio con un Ecógrafo LOGIQ V2 y un Transductor Lineal Multifrecuencia de 6 a 11 mhz, se estudia las partes blandas del Hombros Bilateral.*

*No hay líquido en la articulación.*

*Ambas Bursas inflamadas.*

*El tendón infra-espinoso y redondo menor están conservados.*

*No se observan quistes ni tumores.*

*No hay lesiones vasculares.*

*El tendón del supraespinoso se visualiza continuo, engrosados de ecoestructura heterogéneo a nivel de su inserción, con pérdida del patrón fibrilar característico, asociado a calcificaciones, compatible con tendinitis crónica bilateral.*

*Se observan además los tendones infra clavicular, supra clavicular de forma y ecogenicidad normal.*





Tendón del bíceps y tríceps normales.

**OPINIÓN:**

- **TENDINITIS CRONICA BILATERAL DEL SUPRAESPINOZO, ACOMPAÑADO DE BURSTITIS.**

**DRA CLAUDIA SANCHEZ ROBLEDO**  
**MEDICO RADIOLOGO**  
**R.M. 66683273**  
**FIRMADO DIGITALMENTE POR EL DR.**



**CALLE 9 # 5-53 B/ GUERRERO ROLDANILLO (V)**  
**TEL 2596032-3178940928**

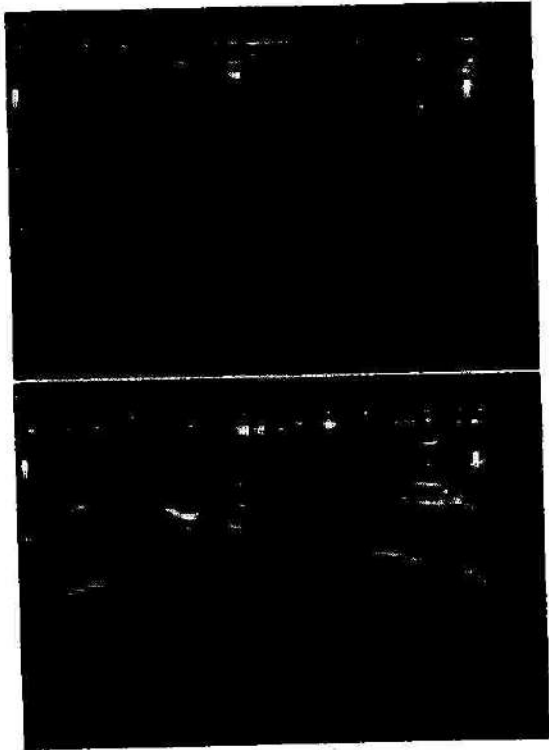

**PACIENTE: GREGORIO BERMUDEZ GRUESO**  
**ID: 87.190.005**  
**EDAD: 67 AÑOS**  
**FECHA: FEBRERO 24 DE 2022**  
**ENTIDAD: TARIFA ESPECIAL.**  
**INDICACIÓN: DOLOR**

**RADIOGRAFIA DE PIE DERECHO**

**Informe:**

*Se observa fusión metatarsofalangica del 1º rayo así como también interfalangica distal homolateral.*

*Estructuras óseas con mineralización cualitativamente normal.*

*No se observan lesiones líticas o blásticas.*

*No se identifican trazos de fracturas.*

*El hueso compacto y la cortical tienen una anchura y contornos adecuados.*

*No se aprecian calcificaciones intrarticulares o periarticulares.*

*No se identifica exostosis a nivel de la inserción de la fascia plantar del calcáneo.*

*Las demás articulaciones visualizadas muestran adecuada congruencia articular, espacios de apertura normal.*

**CONCLUSION:**  
**VER DESCRIPCIÓN.**

Atentamente,

**Javier José Luque N.**  
**MEDICO RADIOLOGO**  
**R.M. 052048**



**Clinimágenes**  
 Calle 9 # 5-53 B/ GUERRERO ROLDANILLO (V)  
 TEL 2596032-3178940928

**CALLE 9 # 5-53 B/ GUERRERO ROLDANILLO (V)**  
**TEL 2596032-3178940928**